TRIBUNAL DE CONTAS
DO ESTADO DE GOIÁS

PRESTAÇÃO ANUAL DE CONTAS
TRIBUNAL DE CONTAS DO ESTADO DE GOIÁS
EXERCÍCIO 2021

CONSELHEIROS
Edson José Ferrari – Presidente
Kennedy Trindade – Vice-Presidente
Sebastião Tejota – Corregedor Geral
Carla Cíntia Santillo
Celmar Rech
Saulo Marques Mesquita
Helder Valin

AUDITORES
Heloísa Helena Antonácio Monteiro Godinho
Flávio Lúcio Rodrigues da Silva
Cláudio André Abreu Costa
Marcos Antônio Borges
Humberto Bosco Lustosa Barreira
Henrique Veras

PROCURADORES
Carlos Gustavo Silva Rodrigues – Procurador Geral
Fernando dos Santos Carneiro
Eduardo Luz Gonçalves
Maísa de Castro Sousa
Silvestre Gomes dos Anjos

SUMÁRIO

1. INTRODUÇÃO 02
2. COMPETÊNCIA 02
3. ESTRUTURA ORGANIZACIONAL 02
4. DIRETORIA DE GOVERNANÇA, PLANEJAMENTO E GESTÃO 04
5. DIRETORIA DE COMUNICAÇÃO 14
6. ESCOLA SUPERIOR DE CONTROLE EXTERNO AÉLSON NASCIMENTO 16
7. GERÊNCIA DE TECNOLOGIA DA INFORMAÇÃO 17
8. DIRETORIA DE CONTROLE INTERNO 19
9. DIRETORIA JURÍDICA 22
10. SECRETARIA DE CONTROLE EXTERNO 23
11. SECRETARIA ADMINISTRATIVA 42
12. SECRETARIA GERAL 66
ANEXOS 71
ANEXO A.1 – RELATÓRIO PATRIMONIAL - TCE-GO
ANEXO A.2 – RELATÓRIO PATRIMONIAL - FUNDO DE MODERNIZAÇÃO
ANEXO B.1 – RELATÓRIO FINANCEIRO - TCE-GO
ANEXO B.2 – RELATÓRIO FINANCEIRO - FUNDO DE MODERNIZAÇÃO
ANEXO B.3 – DECRETO ORÇAMENTÁRIO, LDO E LOA - 2021
ANEXO C – PARECER DA DIRETORIA DE CONTROLE INTERNO

Unidades Gestoras: 201 – Gabinete do Presidente do TCE-GO

250 – Fundo de Modernização

Período Avaliado: 01º de janeiro a 31 de dezembro de 2021

Gestor Atual: Conselheiro Edson José Ferrari

PRESTAÇÃO DE CONTAS – EXERCÍCIO 2021

1. INTRODUÇÃO

A Prestação de Contas é um processo formulado ao final do exercício financeiro, pelo titular do órgão da administração direta, referente aos atos de gestão orçamentária, financeira, patrimonial e a guarda de bens e valores públicos sob sua responsabilidade, de forma a evidenciar os resultados alcançados, mediante o confronto do programa de trabalho com as informações e comprovantes da execução física dos projetos e das atividades efetivamente desenvolvidas inseridas no Relatório de Gestão referente ao exercício de 2021.

2. COMPETÊNCIA

O Tribunal de Contas do Estado de Goiás, órgão de controle externo, nos termos fixados pelas Constituições Federal e Estadual, e na sua Lei Orgânica, de nº 16.168, de 11 de dezembro de 2007, é a instituição que auxilia a Assembleia Legislativa na fiscalização contábil, financeira, orçamentária, operacional e patrimonial do Estado e das entidades da Administração Estadual Direta e Indireta, quanto à legalidade, legitimidade, economicidade, eficiência e eficácia, aplicações das subvenções e renúncia de receitas.

O controle externo, a cargo da Assembleia Legislativa, é exercido com o auxílio do Tribunal de Contas do Estado, a este compete por disposição das Constituições Federal e Estadual, artigos 25 e 26, exercer o controle externo do Estado e das entidades da administração direta e indireta. O Tribunal deve, dentre outras atribuições, apreciar as contas do governador, julgar as contas dos administradores e demais responsáveis por dinheiros, bens e valores públicos. Aprecia também a legalidade dos atos da admissão de pessoal, bem como as concessões de aposentadorias, reformas e pensões e auditorias de natureza contábil, financeira, orçamentária, operacional e patrimonial das unidades administrativas dos três poderes. Fiscaliza, ainda, a aplicação de quaisquer recursos repassados pelo Estado, mediante convênio, acordo, ajuste ou outros instrumentos, à União, aos outros Estados, ao Distrito Federal e aos Municípios.

3. ESTRUTURA ORGANIZACIONAL

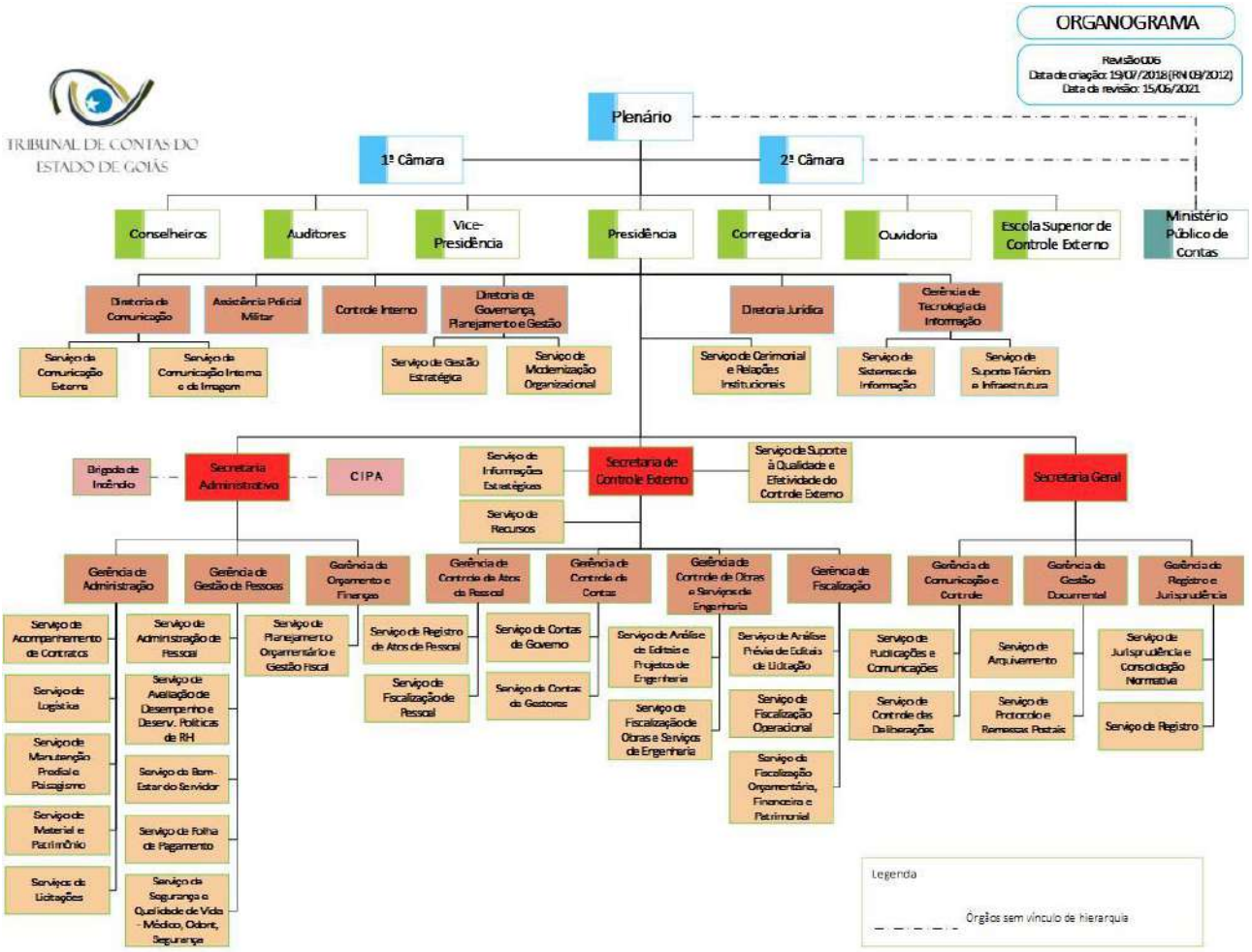
ORGANOGRAMA
Revisão 006
Data de criação: 19/07/2018 (RN 03/2012)
Data de revisão: 15/06/2021
TRIBUNAL DE CONTAS DO ESTADO DE GOIÁS
Plenário
1ª Câmara
2ª Câmara
Conselheiros
Auditores
Vice-Presidência
Presidência
Corregedoria
Ouvidoria
Escola Superior de Controle Externo
Ministério Público de Contas
Diretoria de Comunicação
Assistência Policial Militar
Controle Interno
Diretoria de Governança, Planejamento e Gestão
Diretoria Jurídica
Gerência de Tecnologia da Informação
Serviço de Comunicação Externa
Serviço de Comunicação Interna e de Imagem
Serviço de Gestão Estratégica
Serviço de Modernização Organizacional
Serviço de Cerimonial e Relações Institucionais
Serviço de Sistemas de Informação
Serviço de Suporte Técnico e Infraestrutura
Brigada de Incêndio
Secretaria Administrativa
CIPA
Serviço de Informações Estratégicas
Secretaria de Controle Externo
Serviço de Suporte à Qualidade e Efetividade do Controle Externo
Secretaria Geral
Serviço de Recursos
Gerência de Administração
Gerência de Gestão de Pessoas
Gerência de Orçamento e Finanças
Gerência de Controle de Atos de Pessoal
Gerência de Controle de Contas
Gerência de Controle de Obras e Serviços de Engenharia
Gerência de Fiscalização
Gerência de Comunicação e Controle
Gerência de Gestão Documental
Gerência de Registro e Jurisprudência
Serviço de Acompanhamento de Contratos
Serviço de Logística
Serviço de Manutenção Predial e Paisagismo
Serviço de Material e Patrimônio
Serviços de Licitações
Serviço de Administração de Pessoal
Serviço de Avaliação de Desempenho e Deserv. Políticas de RH
Serviço de Bem-Estar do Servidor
Serviço de Folha de Pagamento
Serviço de Segurança e Qualidade de Vida - Médico, Odont, Segurança
Serviço de Planejamento Orçamentário e Gestão Fiscal
Serviço de Registro de Atos de Pessoal
Serviço de Fiscalização de Pessoal
Serviço de Contas de Governo
Serviço de Contas de Gestores
Serviço de Análise de Editais e Projetos de Engenharia
Serviço de Fiscalização de Obras e Serviços de Engenharia
Serviço de Análise Prévia de Editais de Licitação
Serviço de Fiscalização Operacional
Serviço de Fiscalização Orçamentária, Financeira e Patrimonial
Serviço de Publicações e Comunicações
Serviço de Controle das Deliberações
Serviço de Arquivamento
Serviço de Protocolo e Remessas Postais
Serviço de Jurisprudência e Consolidação Normativa
Serviço de Registro
Legenda
Órgãos sem vínculo de hierarquia

4. DIRETORIA DE GOVERNANÇA, PLANEJAMENTO E GESTÃO

4.1 Estrutura organizacional

Conforme a Resolução Administrativa nº 006/2018, a DiPlan é ligada diretamente à Presidência do TCE-GO e possui duas unidades vinculadas, o Serviço de Gestão Estratégica, Inovação e Riscos (Serv-Estratégia) e o Serviço de Modernização Organizacional (Serv-Modernização). A DiPlan conta, atualmente, com **08** servidores e **03** estagiários, distribuídos conforme a figura 1.

Figura 1: Organograma da DiPlan.

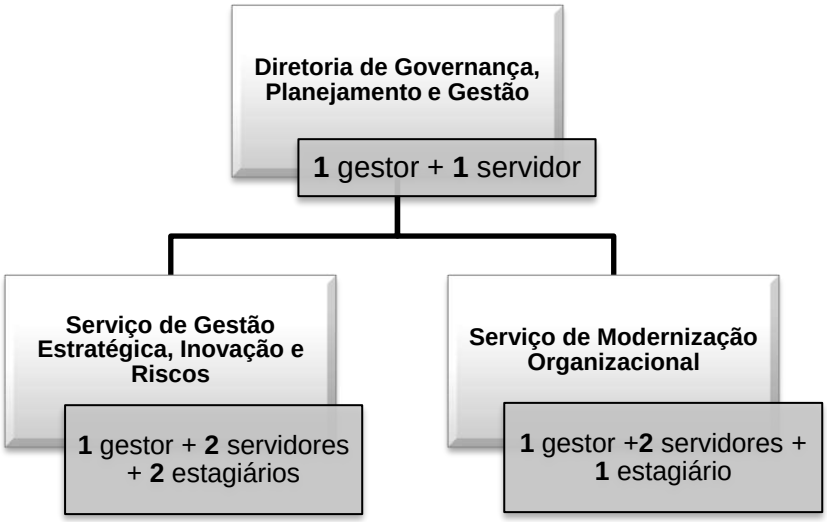

Fonte: elaboração própria.

4.2 Aprimoramento do Referencial Estratégico para o Biênio 2021/2022

Após condução de discussão interna, à luz das competências da DiPlan e de suas unidades, chegou-se a **definição da seguinte missão** para a Diretoria:

***Missão**: Coordenar o Sistema de Gestão Integrado (SGI) do TCE-GO, em busca do atingimento dos objetivos estratégicos da instituição.*

Em um esforço de diagramação visual para melhor compreensão de sua missão, elaborou-se a **figura 2** para **explicar em que consiste o SGI**, relacionando os planos institucionais com o gerenciamento das melhorias e da rotina do TCE-GO.

Figura 2: Diagramação do Sistema de Gestão Integrado (SGI).

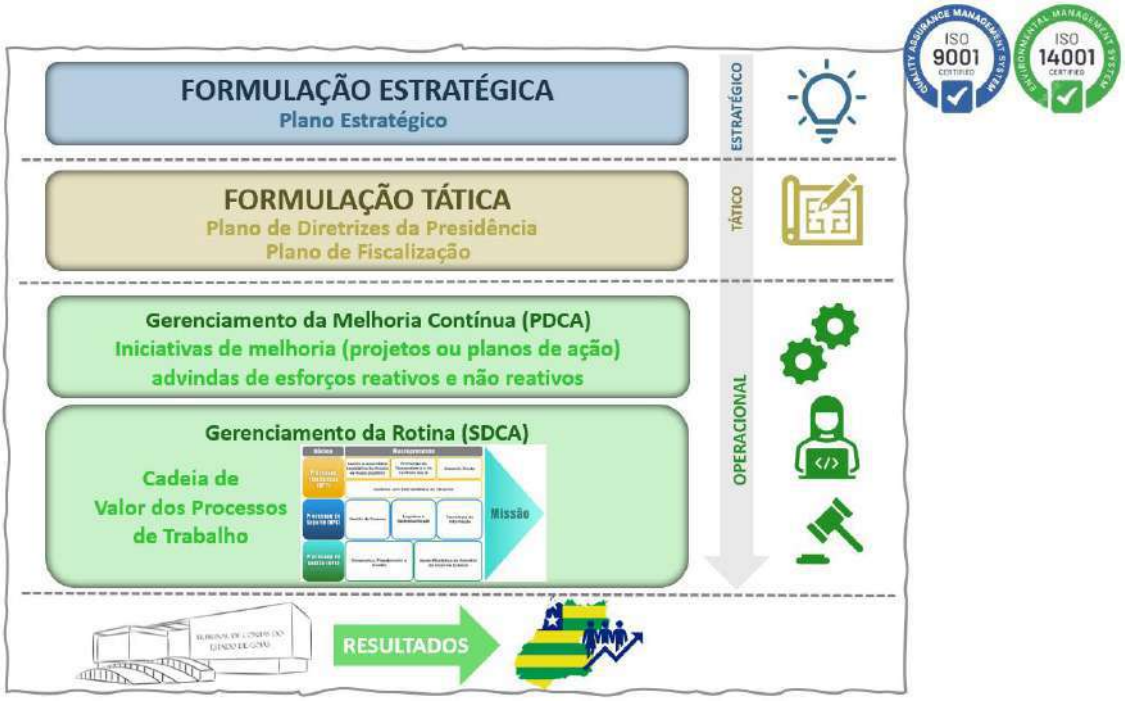

Fonte: elaboração própria.

4.3 Melhorias Implementadas

Ao todo, das **36 iniciativas de melhoria planejadas** pela DiPlan para o biênio 2021/2022, a Diretoria **implementou 24 (67%) em 2021**. Elas referem-se, em grande medida, a um esforço de organização interna da Diretoria.

Após três meses (janeiro a março de 2021) de intenso planejamento junto à Presidência e às Unidades Organizacionais para conclusão dos planos institucionais bianuais, esta Diretoria voltou-se para **análise interna de suas atividades**.

Estudos e discussões baseadas no método do Gerenciamento da Rotina do Trabalho do Dia-a-dia resultaram na melhoria das rotinas internas e na organização das competências da DiPlan. A **figura 3** abaixo especifica as **10 atividades-chave** desta Diretoria, conforme competências previstas da Resolução Administrativa nº 006/2018. Iniciou-se, assim, uma completa **reestruturação de todos os processos de trabalho executados pela DiPlan e seus serviços vinculados**, passando pela revisão, atualização e padronização das tarefas executadas.

Figura 3: Atividades-chave da DiPlan e de seus serviços vinculados.

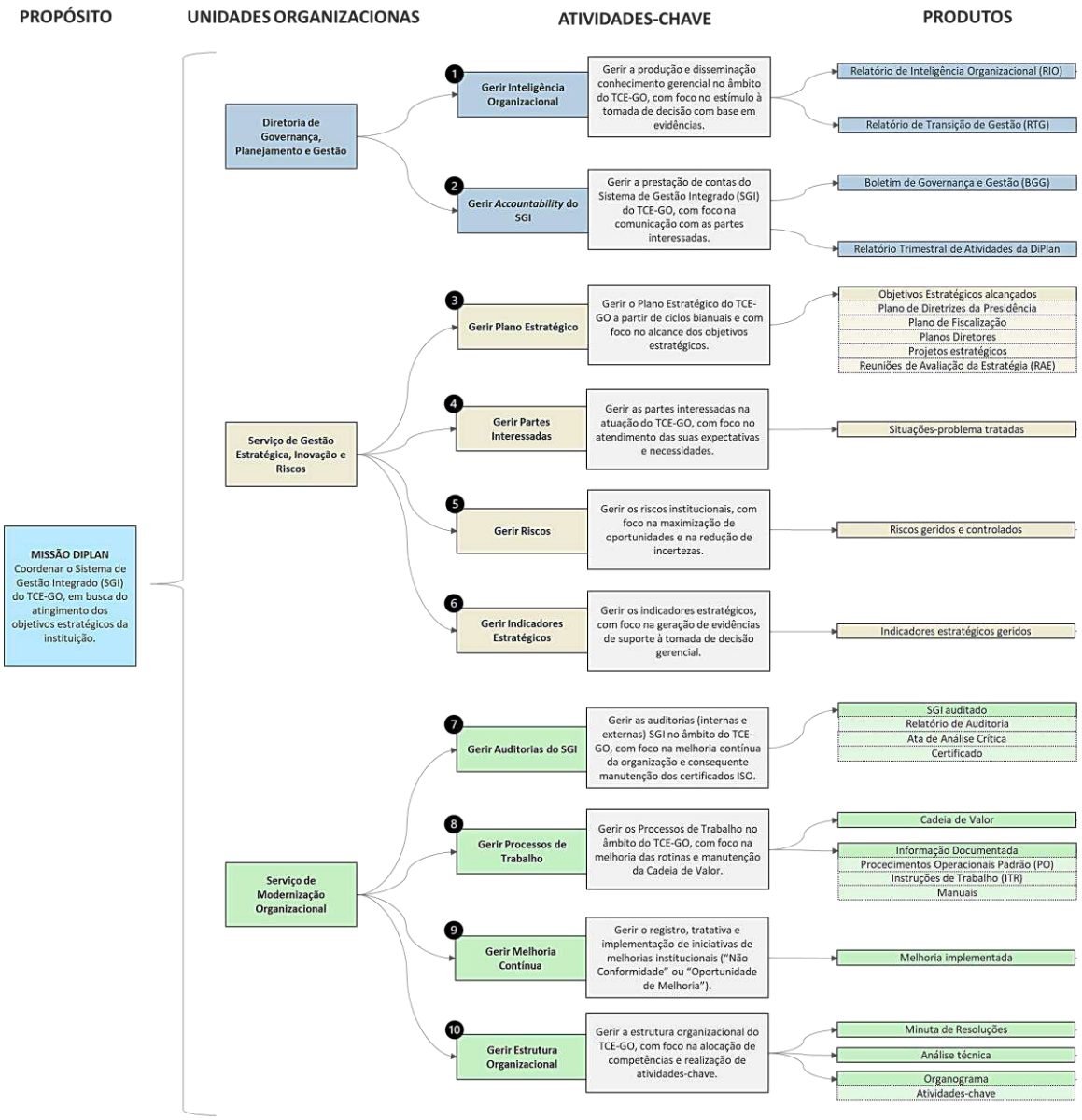

Fonte: elaboração própria.

Essas atividades-chave foram pensadas **de modo a integrar as rotinas de toda a Diretoria** para o cumprimento de sua missão na coordenação do SGI. Essa integração decorreu, também, da necessidade de fomentar uma cultura organizacional voltada para a produção de resultados alinhados aos objetivos estratégicos do TCE-GO, por meio da **demarcação e padronização de três etapas de gestão: o Planejamento Estratégico, o Planejamento Bianual e a Execução Bianual**. Em conjunto, essas etapas promovem o funcionamento do SGI (ver a sistemática do SGI na **figura 4**):

- no **Planejamento Estratégico**, com base nas expectativas e necessidades das partes interessadas, são estabelecidos o horizonte (atualmente 10 anos) e os objetivos estratégicos do TCE-GO;

- o **Planejamento Bianual** é realizado nos primeiros três meses de cada biênio de gestão, momento em que os objetivos estratégicos são desdobrados com base em análise de risco realizada pelas unidades organizacionais. Esses riscos subsidiam o Plano de Diretrizes da Presidência e, consequentemente, o Plano de Fiscalização e os Planos Diretores, os quais contém as iniciativas de melhoria planejadas para o biênio;
- na etapa de **Execução Bianual** monitora-se a execução do planejamento bianual por meio da avaliação e replanejamento das iniciativas de melhoria por ação própria da Alta Direção, após deliberação em Reunião de Avaliação da Estratégia (RAE). Iniciativas de melhoria também podem advir de ação reativa da Alta Direção após deliberação em Reunião de Análise Crítica (RAC) decorrente de auditoria interna ou externa do SGI.

Figura 4: Sistemática de funcionamento do Sistema de Gestão Integrado (SGI) do TCE-GO.

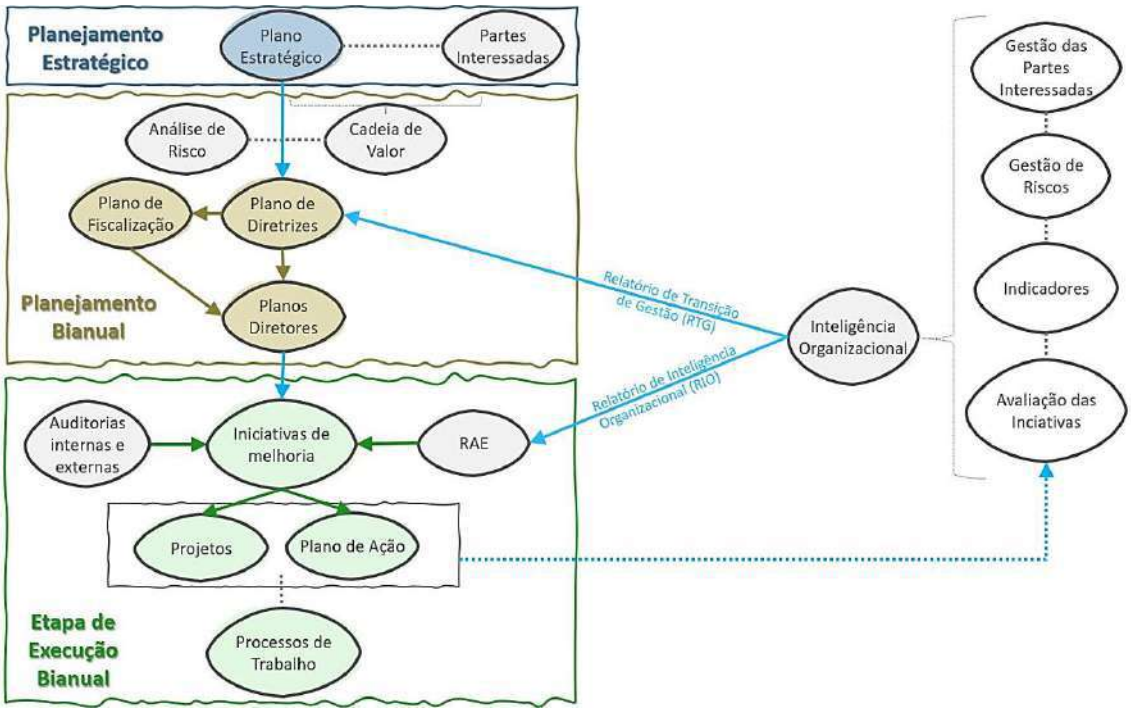

Fonte: elaboração própria.

Na sistemática do SGI acima descrita e diagramada na **figura 4**, a DiPlan atua como fornecedora de informações e de ferramental de gestão (estrutura no Sistema de Gestão e Planejamento – SGP[1] e assessoria técnica) aos gestores do TCE-GO.

Em função desse novo modelo, **todas as rotinas dos processos de trabalho da DiPlan e de suas unidades sofreram atualizações**, de modo a operacionalizar a nova sistemática do SGI. Como produto, temos o aprimoramento e criação de 10 Procedimentos Operacionais Padrão (PO), 2 Manuais e 1 Instrução de Trabalho (ITR), disponíveis em https://portal.tce.go.gov.br/informacao-documentada, além do estabelecimento de **indicadores gerenciais para cada atividade-chave** da Diretoria e serviços vinculados. Esses indicadores estarão presentes em **painéis de gestão à vista**, que atualmente encontram-se em construção no software QlikSense, com previsão para finalização no início de 2022. A função desses painéis é reproduzir constantemente a toda a equipe os indicadores gerenciais pensados para a DiPlan e suas unidades, fomentando a cultura interna por resultados concretos e mensuráveis.

[1] O Sistema de Gestão e Planejamento (SGP) é uma ferramenta eletrônica utilizada para operacionalizar as rotinas relativas ao Sistema de Gestão Integrado (SGI). Ver: https://sgp.tce.go.gov.br/.

Enfim, as mudanças aqui discorridas implicaram na necessidade de promoção de **treinamentos internos** com a equipe da DiPlan e com as unidades organizacionais do TCE-GO que integram o SGI. Ademais, foi realizada uma completa **reestruturação do conteúdo do Portal de Governança, Planejamento e Gestão e dos módulos do SGP**, incorporando as mudanças realizadas.

Todo esse esforço foi necessário para que o TCE-GO evoluísse o seu SGI e estivesse apto para a **obtenção das recertificações quanto à aderência do SGI às normas ISO 9001 e 14001:2015**, as quais ocorreram em novembro de 2021.

4.4 Atividades E Resultados

4.4.1 Gestão do Plano Estratégico

Conforme estabelecido na Resolução Administrativa nº 05/2016, no 1º trimestre do ano a DiPlan assessorou a Presidência na elaboração do Plano de Diretrizes da Presidência referente ao biênio 2021-2022. O Plano de Diretrizes representa o nível tático do planejamento do TCE-GO e tem por objetivo definir o direcionamento e a priorização das ações a serem desdobradas para atingimento dos objetivos estratégicos, subsidiando a elaboração dos Planos Diretores.

No mesmo período, foi concluída também a elaboração dos Planos Diretores para o biênio 2021-2022. Dentre as atividades coordenadas pela DiPlan junto aos gestores do TCE-GO estão: (i) o planejamento das iniciativas de melhoria; (iii) reuniões com as unidades para amadurecimento das iniciativas de melhoria; (iv) revisão final dos Planos Diretores; (v) realização de desdobramento das iniciativas de melhoria em planos de ação e projetos.

No 2º trimestre, foi providenciado o desdobramento das iniciativas de melhoria em planos de ação e projetos junto aos gestores responsáveis, bem como o **registro das iniciativas de melhoria** dos Planos Diretores **no Sistema SGP**.

No 3º trimestre, concluiu-se a criação do PO – Gerir Plano Estratégico, concretizando a padronização da gestão do plano estratégico a partir de ciclos bianuais de gestão, com foco no alcance dos objetivos estratégicos. Ainda, seguiu-se com o monitoramento e suporte às áreas organizacionais acerca das iniciativas de melhoria do tipo projeto oriundos dos Planos Diretores. Foi realizada também a **1ª Reunião de Avaliação da Estratégia (RAE)** da etapa de execução do ciclo bianual de gestão, coordenada pela DiPlan com participação da Presidência e dos gestores organizacionais.

No último trimestre, foi realizada a **2ª RAE** da etapa de execução do ciclo bianual de gestão, onde foram deliberadas, dentre outros temas, a criação de 03 novas iniciativas de melhoria voltadas à sustentabilidade, segurança interna e às técnicas e métodos aplicados pelo TCE-GO na execução do controle externo. Outra atividade desenvolvida, com o propósito de orientar, disseminar e homogeneizar o conhecimento entre os servidores, membros e colaboradores do TCE-GO, foi a **criação e divulgação de um** infográfico **sobre o funcionamento do SGI** do Tribunal, em parceria com a Diretoria de Comunicação.

4.4.2 Gestão das Partes Interessadas

No âmbito de gestão das partes interessadas[2], em 2021 foi revisado todo esse processo de trabalho, incluindo:

- revisão e triagem das situações-problema que afetam as partes interessadas, determinando as situações que podem ser tratadas e solucionadas;
- atualização e melhoria do processo em adequação à nova sistemática do SGI, com criação do documento PO – Gerir Partes Interessadas;
- organização do mapa de fontes ligado às partes interessadas pré-definidas;
- revisão do módulo de Gestão de Partes Interessadas no SGP.

Desde o início do ano foram geridas 131 situações relacionadas às partes interessadas. Todas estas situações foram registradas no SGP para fins de monitoramento e subsídio à tomada de decisão gerencial.

Dessas 131 situações, 99 foram triadas, das quais 70 já foram concluídas e 29 estão em processo de tratamento pela organização via iniciativas de melhoria. Como resultado, o **indicador de percentual de tratamento de situações-problema está em 71%** (70/99).

4.4.3 Gestão dos Riscos Institucionais

O processo de gestão dos riscos institucionais do TCE-GO tem por objetivo promover a maximização de oportunidades e a redução das incertezas que afetam as atividades que envolvem o Tribunal, no caminho do atingimento dos seus objetivos estratégicos (conforme a Resolução Normativa nº 06/2020).

No decorrer do ano de 2021, todo o processo de gestão de riscos passou por uma revisão, para adequação à nova Resolução e à nova sistemática do SGI, culminando na criação do PO – Gerir Riscos. O processo de revisão contou com a realização de atividades como:

- revisão e atualização dos riscos institucionais, à luz dos novos objetivos estratégicos previstos no Plano Estratégico 2021-2030;
- priorização dos riscos institucionais a serem monitorados para o período de vigência do Plano Estratégico;
- vinculação às iniciativas de melhoria (projetos e planos de ação) consideradas como ações preventivas de combate aos riscos, visando a mitigação dos riscos negativos e maximização de oportunidades dos riscos positivos;
- revisão e atualização do módulo Gestão de Riscos no SGP.

Como resultado, durante 2021, foi realizado o **monitoramento e controle dos 08 riscos institucionais** relacionados diretamente a cada objetivo estratégico do TCE-GO. Ao todo, são 112 iniciativas de melhoria (sendo 23 projetos e 89 planos de ação) atrelados aos riscos institucionais. Até o fechamento deste relatório, **todos os 08 riscos monitorados estavam com status de "controlado"**, o que significa que todos os projetos e planos de ação atrelados aos riscos estão com suas tarefas sendo realizadas dentro do prazo programado, não incidindo atraso ou não realização de atividade prevista.

[2] Entende-se como parte interessada qualquer indivíduo, grupo ou organização que mantenha algum tipo de interesse direto ou indireto relacionado à atuação do TCE-GO. Decorre do Plano Estratégico 2021-2030 que o TCE-GO considera como partes interessadas internas: os servidores; os membros; e os colaboradores terceirizados. Já como partes interessadas externas: a sociedade; a Academia; o Setor Privado; o Sistema de Controle Externo; a Sociedade Civil Organizada; os Órgãos Jurisdicionados; os Órgãos de Controle; e a Mídia.

4.4.4 Gestão dos Riscos Institucionais

A gestão dos indicadores institucionais no âmbito do TCE-GO é uma instância de mensuração, controle e monitoramento dos resultados estratégicos, com o objetivo de gerar evidências de suporte à tomada de decisão gerencial.

No 1º semestre, o trabalho foi voltado para a revisão dos indicadores anteriormente estabelecidos, buscando o alinhamento junto ao novo Plano Estratégico 2021-2030 e a adaptação à nova sistemática do SGI. Com o mesmo intuito, iniciou-se também a revisão do processo de trabalho, culminando na criação do PO – Gerir Indicadores.

No 2º semestre, **apresentou-se os indicadores estratégicos** propostos para o período. Foi feita a validação dos indicadores junto às áreas organizacionais do TCE-GO e, na 2ª RAE da etapa de execução do ciclo de bianual gestão, foram **submetidos para aprovação**. Nesta instância, foi deliberada ainda a realização de um **estudo para definição de metas**, baseados no histórico de medições e oportunidades de melhoria frente às principais dificuldades institucionais. O resultado desse estudo será apresentado à Presidência no início de 2022.

Outras entregas realizadas dentro do processo de gestão de indicadores foram:

- a reestruturação do módulo de indicadores do Sistema de Gestão e Planejamento;
- a elaboração e aprovação do documento Procedimento Operacional de Gestão de Indicadores;
- a iniciação da construção do painel de indicadores na plataforma Qlik Sense.

4.4.5 Gestão dos Processos de Trabalho

Esta atividade-chave visa gerir os Processos de Trabalho no âmbito do TCE-GO, com foco na melhoria das rotinas, controle de qualidade da informação documentada, aprimoramento e atualização da Cadeia de Valor. Em 2021, foram realizadas as seguintes atividades:

- Padronização desta atividade-chave por meio da atualização do PO – Gerir Processos de Trabalho;
- Acompanhamento, via SGP, de 66 registros de solicitações de manutenção em Processos de Trabalho;
- Validação (controle de qualidade) e publicação de 34 documentos, sendo 26 do tipo criação/alteração/exclusão de Procedimentos Operacionais Padrão (PO); 04 de criação/alteração de Instruções de Trabalho (ITR); 04 de criação/alteração de Manuais;
- Reuniões com gestores para assessoria e elaboração de documentos;
- Adequação, atualização e publicação da Cadeia de Valor;
- Treinamento de servidores e estagiários na rotina padronizada.

Portanto, como resultado em 2021, **das 66 manutenções em processos de trabalho, 34 foram concluídas e 32 encontram-se em andamento**.

4.4.6 Gestão da Melhoria Contínua

Esta atividade-chave objetiva gerir as iniciativas de melhoria no âmbito do TCE-GO, com foco na melhoria contínua. Em 2021, foram realizadas as seguintes atividades:

- Padronização desta atividade-chave por meio da criação e publicação do PO – Gerir Melhoria Contínua;

- Monitoramento, via SGP, das 112 iniciativas de melhoria cadastradas, sendo 104 Oportunidades de Melhorias (OM) e 08 Não Conformidades (NC).
- Reuniões com gestores para assessoria técnica.

Das 112 iniciativas de melhoria, 36 encontram-se encerradas, o que resulta em um **índice de implementação parcial de melhoria de 32%**. Uma iniciativa encontra-se "concluída", aguardando análise de eficácia da solução, enquanto outras 4 foram canceladas e 2 estão momentaneamente paralisadas. As outras 69 iniciativas encontram-se em aberto e dentro do prazo estipulado pelos seus responsáveis, com previsão de conclusão em 2022, conforme **figura 5** abaixo:

Figura 5: Indicadores da melhoria contínua do TCE-GO no biênio 2021/2022.

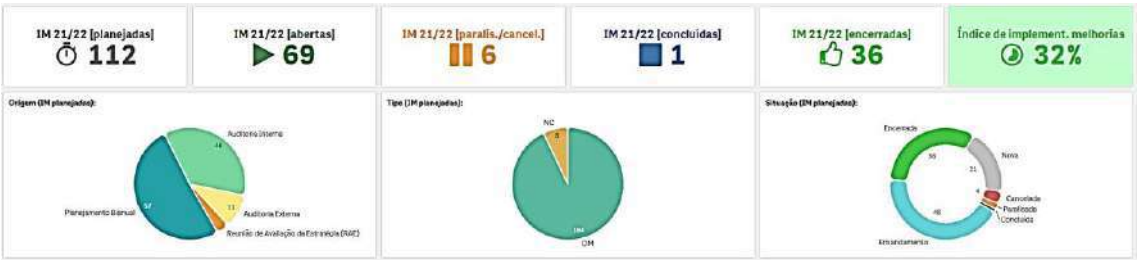

Fonte: painéis de gestão à vista do SGI no Qlik Sense. Disponíveis em: https://paineis.tce.go.gov.br/hub

4.4.7 Gestão das Auditorias Internas e Externas do SGI

Esta rotina tem como objetivo fazer a gestão das auditorias internas e externas do SGI, com foco na identificação e definição de melhorias do Sistema. Em 2021, foram realizadas as seguintes atividades:

- Padronização desta atividade-chave por meio da criação e publicação do PO – Gerir Auditorias do SGI;
- Acompanhamento da Auditoria Interna (ISO 9001:2015 e 14001:2015) realizada no período 29/03 a 17/06/2021;
- Recebimento do Relatório de Auditoria Interna, cujo resultado apresentou 01 Não Conformidade (NC) e 13 Oportunidades de Melhoria (OM);
- Ajustes e comunicação com a Consultoria e identificação das melhorias com as respectivas evidências apontadas no Relatório de Auditoria Interna;
- Reuniões com gestores para orientações quanto à auditoria externa;
- Acompanhamento da Auditoria Externa realizada no período de 16 a 19/11/2021, para recertificação das ISO 9001:2015 e 14001:2015;
- Reuniões de Abertura e Encerramento das Auditorias Interna e Externa;
- Reuniões de Análise Crítica realizadas para as Auditorias Interna e Externa;
- Recebimento do Relatório de Auditoria Externa, cujo resultado apresentou: 02 Não Conformidades (NC), 04 Observações e 03 Oportunidade de Melhoria (OM). Ressaltamos que as 04 observações foram cadastradas no módulo de Melhoria Contínua como Oportunidade de Melhoria (OM);

Como principal resultado, destaca-se a **obtenção dos** Certificados de recertificação da aderência do SGI do TCE-GO às normas ISO 9001 e 14001:2015. Em 2022, está prevista a realização da monitoração da certificação relativa a essas normas, bem como a auditoria de certificação do SGI em relação à norma ISO/IEC 27001:2013.

4.4.8 Gestão da Estrutura Organizacional

Esta atividade-chave visa gerir a estrutura organizacional do TCE-GO, com foco na alocação de competências e realização de operações. Em 2021, promoveu-se a **atualização do** organograma publicado, conforme estrutura vigente.

Observa-se que consta como iniciativa de melhoria prevista para 2022 para a DiPlan, o aperfeiçoamento da estrutura organizacional do TCE-GO, consolidando as diversificadas alterações realizadas desde 2012 em prol da representação de um organograma dinâmico da instituição, contendo as unidades, responsáveis e suas competências.

4.4.9 Gestão da Inteligência Organizacional

Em 2021, concluiu-se a criação do PO – Gerir Inteligência Organizacional, que objetiva padronizar a produção e disseminação de conhecimento gerencial no âmbito do TCE-GO, com foco no estímulo à tomada de decisão com base em evidências. Essa rotina criada **tem como produtos os Relatórios de Inteligência Organizacional (RIO) e de Transição de Gestão (RTG)**.

O RIO é encaminhado trimestralmente à Presidência, com vistas a subsidiar a tomada de decisão nas Reuniões de Avaliação da Estratégia (RAE). Para tanto, o documento aborda questões relativas ao Sistema de Gestão Integrado (SGI) no que tange a: (i) gestão das partes interessadas; (ii) gestão de riscos; (iii) gestão dos indicadores institucionais e; (iv) gestão da melhoria contínua. **Sua primeira emissão foi realizada em outubro**, para subsidiar a RAE do terceiro trimestre de 2021.

Já o RTG é elaborado ao final do ciclo de gestão (a cada 2 anos) e tem como objetivo contextualizar a Presidência e a equipe de transição de gestão sobre: (i) o funcionamento do SGI quanto aos processos de trabalho de gestão das partes interessadas, da gestão de riscos, da gestão dos indicadores institucionais e da gestão da melhoria contínua; (ii) resultados do Plano de Fiscalização, Plano de Desenvolvimento de Competências (PDDC) e Plano Diretor de TI (PDTI); (iii) informações sobre a gestão orçamentária, financeira e patrimonial do biênio, bem como proposta orçamentária para o exercício seguinte, além de informações sobre as licitações, os contratos/convênios ou congêneres em andamento; (iv) informações sobre as possíveis sindicâncias e processos administrativos disciplinares abertos no biênio e; (v) informações sobre possíveis Projetos de Lei em tramitação ou de interesse do TCE na Assembleia Legislativa do Estado de Goiás (Alego).

4.4.10 Gestão da *Accountability* do SGI

Em 2021, concluiu-se a criação do PO – Gerir *Accountability* do SGI para padronizar a gestão da prestação de contas do SGI do TCE-GO, com foco na comunicação com as partes interessadas. O referido PO tem como produtos:

- O Relatório Trimestral de Atividades da DiPlan, o qual objetiva prestar contas trimestralmente das atividades gerenciais da Diretoria na coordenação do SGI. **Este relatório é costumeiramente encaminhado à Presidência** para ciência, **e à Secretaria Geral** para fins de consolidação do relatório trimestral encaminhado à Assembleia Legislativa do Estado de Goiás (Alego);
- Os Boletins de Governança e Gestão (BGG), que tem como foco a **prestação de contas institucional trimestral** para apresentação de conteúdo gerencial sobre o TCE-GO.

4.4.11 Rotinas administrativas

A DiPlan comunicou-se internamente por meio de contato telefônico, reuniões presenciais e virtuais, e-mails e emissão de memorandos. Em relação a este último, a DiPlan encaminhou 67 memorandos ao longo do ano.

Com relação aos memorandos, em resposta a uma demanda da Presidência e da Associação dos Membros dos Tribunais de Contas do Brasil (Atricon), destacou-se o **levantamento realizado pela DiPlan de inciativas do TCE-GO alinhadas aos Objetivos do Desenvolvimento Sustentável (ODS)**. Ao todo, a DiPlan encaminhou à Atricon 23 iniciativas realizadas entre 2015 e 2021 pelo TCE-GO, contribuindo para o projeto daquela Associação na criação de um espaço virtual destinado à divulgação de boas práticas dos Tribunais de Contas.

Quanto às atividades processuais, como área demandante, a DiPlan participou da **contratação de empresa certificadora (processo 202100047000742 eTCE-GO)** para realização de auditoria externa para: (i) a Recertificação e Monitoração de 12 e 24 meses do Sistema de Gestão Integrado (SGI) do Tribunal de Contas do Estado de Goiás (TCE-GO) quanto a sua aderência à Norma ABNT NBR ISO 9001:2015; (ii) a Recertificação e Monitoração de 12 e 24 meses do SGI do TCE-GO quanto a sua aderência à Norma ABNT NBR ISO 14001:2015; (iii) a Certificação e Monitoração de 12 e 24 meses do SGI do TCE-GO quanto a sua aderência à Norma ABNT NBR ISO/IEC 27001:2013. O contrato firmado possui vigência até 2023, tendo sido realizada as auditorias de recertificação ISO 9001 e 14001:2015 em novembro deste ano pela empresa contratada, o Instituto de Certificação da Qualidade do Brasil (ICQ Brasil).

Ainda, a DiPlan participou da formalização do processo eTCE-GO 202100047001753 sobre a **celebração de Acordo de Cooperação Técnica (ACT) entre o TCE-GO e o Tribunal de Contas do Município de São Paulo (TCM-SP)** com o intuito de realizar a transferência de conhecimentos e experiências em temática de governança e gestão, com foco na operacionalização de Sistema de Gestão e Planejamento com uso do software livre *Redmine*.

A DiPlan acompanhou **o ACT firmado entre o TCE-GO e o Tribunal de Contas do Estado do Rio Grande do Sul – TCE-RS**. Esse ACT, de objeto semelhante ao pleiteado pelo TCM-SP, está em plena vigência e disponível no bojo do processo eTCE-GO 202000047001670.

Por fim, destaca-se que **esta Diretoria representou o TCE-GO em dois eventos nacionais**. O primeiro, promovido pelo TCE-RS, ocorreu virtualmente em 29 abril do corrente ano e buscou debater a Governança nos Tribunais de Contas. Mais recentemente, em 18 de novembro de 2021, a DiPlan também participou de evento virtual organizado pelo TCM-SP com a temática ligada às certificações ISO em Tribunais de Contas.

4.5 Considerações Finais

No ano de 2021, a DiPlan e seus serviços vinculados passaram por profunda análise interna, que resultou em uma melhor compreensão do seu papel institucional e melhorias de todas as suas atividades-chave. Foram elaborados documentos padronizados e estabelecidos controles gerenciais a partir de indicadores dos processos de trabalho.

Esse processo de melhoria introspectiva culminou, também, na definição de uma nova sistemática do Sistema de Gestão Integrado (SGI) do TCE-GO. Mais dinâmica, moderna e acessível aos gestores que integram o SGI, essa nova sistemática foi pensada de modo a conduzir a organização para o atingimento dos seus objetivos estratégicos, considerando as boas práticas de governança e gestão. As recertificações, obtidas em novembro quanto à aderência aos requisitos das normas ISO 9001 e 14001:2015, são prova de que o TCE-GO possui atualmente um SGI sólido e capilarizado em suas unidades organizacionais.

5. DIRETORIA DE COMUNICAÇÃO

A Diretoria de Comunicação do Tribunal de Contas do Estado tem como principal atribuição coordenar e executar as ações de comunicação do Tribunal de Contas, em alinhamento às políticas institucionais e aos objetivos estratégicos.

Há que se destacar o trabalho extraordinário devido à Pandemia da Covid-19, desde março de 2020, em que a Diretoria de Comunicação do Tribunal de Contas do Estado (Dicom/TCE-GO) atuou normalmente, em regime de plantão presencial, com ao menos um servidor atuando na sede do Tribunal em sistema de rodízio e os demais pelo sistema de home-office, com acesso aos computadores e sistemas do TCE.

Em 16 de novembro, o trabalho 100% presencial foi retomado, situação que perdurou até o recesso de final de ano.

Os seguintes documentos/resultados puderam ser mensurados durante o ano:

DESEMPENHO DA DICOM - 2021		
	TOTAL	**MÉDIA/MÊS**
Artigos e Publicações	42	3,5
Atendimento à Imprensa	74	6,2
Áudios e vídeos publicados	137	11,4
Clipagem de notícias do TCE	2250	187,5
Facebook (interações) *	1171	97,6
Facebook (posts)	352	29,3
Flickr (postagens de álbuns)	25	2,1
Flickr (quant. de fotos postadas)	383	31,9
Fotos (eventos)	27	2,3
Fotos (quant.)	417	34,8
Instagram (interações) *	12315	1026,3
Instagram (stories)***	519	43,3
Instagram (posts)	356	29,7
LinkedIn (interações)	332	27,7
LinkedIn (posts)	66	5,5
Memorandos, Ofícios e outros documentos	75	6,3
Releases publicados e/ou encaminhados	542	45,2
TV TCE-GO (n. de postagens)	0	0,0
Twitter (interações)**	13816	1535,1
Twitter (posts)	1014	112,7

* Curtir, comentar, salvar e compartilhar (não considera "click")		
Os dados estão sujeitos a pequenas variações por conta de relatórios de sistemas como o MLabs		
** Número de visitas ao perfil		
*** MLabs não forneceu informações		

Durante o ano de 2021, a Diretoria de Comunicação realizou atividades rotineiras e desenvolveu novos projetos para alcançar seus objetivos. Dentre as atividades, destacam-se:

1. Clipagem eletrônica - acompanhamento e recorte eletrônico de notícias diárias em jornais, blogs, sites, redes sociais e outros;
2. Publicação de artigos e outras publicações e atualizações do site do TCE-GO;
4. Fotorreportagem. Acompanhamento fotográfico de eventos e visitas;
5. Fotografias para os crachás dos servidores;
6. Apoio a eventos internos do TCE;
7. Redação e publicação de notícias no site;
8. Acompanhamento das sessões plenárias para filmagem e reportagem;
9. Reportagem de todos os eventos promovidos pelo TCE (textos, radiorreportagem, fotos e filmagem);
10. Atendimento a demandas da imprensa, inclusive encaminhamento de releases e notas oficiais;
11. Atendimento a demandas de organizações e cidadãos;
12. Cobertura e apoio às atividades da Presidência, Conselheiros, Corregedoria, Conselheiros-Substitutos, MPContas, Comitês Técnicos do TCE, SecExterno, Diretoria de Planejamento, Secretaria Administrativa, Instituto Leopoldo de Bulhões, Gerência de Tecnologia da Informação, Gestão de Pessoas, Serviço de Bem-Estar, CEI Suely Paschoal e todos os demais setores a eles relacionados;
13. Acompanhamento das participações de membros e servidores em eventos e cursos;
14. Cobertura das ações do Laboratório Móvel;
15. Divulgação das atividades do IRB, Atricon, CNPTC, Gaepe-GO e Gaepe Brasil;
16. Apoio às ações do Sindicato dos Servidores;
17. Produção e divulgação de vídeos institucionais;
18. Produção e divulgação nas redes sociais (Facebook, Instagram, Youtube, Flickr, Twitter e Tik Tok);
19. Produção e divulgação de áudios para a radioweb TCE-GO;
20. Cobertura da agenda institucional do Presidente do TCE-GO;
21. Encaminhamento de spots de rádio com reportagens institucionais às rádios goianas;
22. Cobertura do programa de visitação de estudantes ao TCE;
23. Coleta de dados, redação, criação de artes e postagens na TV Corporativa (TV TCE);
24. Produção de manual e folheto institucional do TCE-GO;
25. Produção de artes e supervisão da identidade visual no TCE-GO;
26. Divulgação de eventos internos e externos realizados nas salas de reunião, salas de aula do Instituto Leopoldo de Bulhões, Sala Selva Cavalcanti, Sala de Conferências Conselheiro Anísio de Souza e Auditório Conselheiro José Sebba.

6. ESCOLA SUPERIOR DE CONTROLE EXTERNO AÉLSON NASCIMENTO

As atividades dizem respeito à Cursos e Eventos Internos; Eventos Externos realizados por servidores e membros do TCE-GO; Fechamento anual de documentos Escoex e Biblioteca; Plano Diretor de Desenvolvimento de Competência e Projetos e ações do Plano Diretor-2021/2022.

CURSOS E EVENTOS REALIZADOS PELA ESCOEX - 2021				
Capacitações	**Carga Horária Total (h/a)**	**Qtd Participantes TCE-GO (Membros e servidores)**	**Qtd. Participantes Jurisdicionados**	**Terceirizados**
Cursos e Eventos Internos ILB	124	382	0	0
Cursos Internos/parcerias	23	58	65	0
Eventos e Cursos Externos	44	286	0	0
Curso On-line Plataforma Render (até Junho/2020)	10.000	500	0	0
Pós-Graduações	360	5	0	0
Mestrado	360	1	0	0
Totais	**10.911h/a**	**1232**	**65**	**0**

Fechamento Anual 2021 - ESCOEX	
Documentos Emitidos	**Quantitativo**
Memorandos	135
Relatório de Estatística da Biblioteca/ESCOEX - 2021	
Visitas	00
Biblioteca Digital - acessos	**6.779**
Empréstimos	00

7. GERÊNCIA DE TECNOLOGIA DA INFORMAÇÃO

Informamos que esta Gerência possui um ciclo de planejamento e gestão da Governança de TI normatizado pela Resolução Normativa nº 13/2016 que institui o Comitê Estratégico de TI, sendo este responsável por aprovar o Plano Estratégico de TI (PDTI).

Desta forma, para o exercício de 2021, esta Gerência possuía o PDTI do biênio 2021-2022 (em anexo) aprovado, que contemplava as iniciativas a serem executadas por esta Gerência e suas unidades.

É importante informar que a Gerência de Tecnologia da Informação possui duas unidades de serviço vinculadas, sendo:

a. Serviço de sistemas de informação - responsável por planejar, coordenar, gerenciar e supervisionar o desenvolvimento, a manutenção e a implantação de sistemas de informação.

b. Serviço de suporte técnico e infraestrutura - responsável por planejar, coordenar, gerenciar e supervisionar as ações de assistência e suporte técnico aos usuários internos, bem como a manutenção dos equipamentos de TI

Após o exposto informamos que os projetos executados no exercício de 2021 pela Gerência e suas unidades foram:

Manutenções de Sistemas, corretivas e evolutivas
Suporte a Infraestrutura de TI
Suporte a Banco de Dados
Suporte à ASS-COM e SERV-PREDIAL
TCE-Docs - Itens Decisórios
Implementações no Site TCE-GO
Liferay - Intranet
Implementação e Implantação do sistema de Atos de Pessoal - SIAP
Implementação e Implantação do sistema de Peticionamento
Melhorias no sistema TCE-HUB - Contas de Gestores
Melhorias no sistema TCE-HUB - Fiscalização do Controle Interno
Implementação e Implantação do sistema de TCE-HUB - HelpDesk Externo
Implementação e Implantação do sistema de Big Data - Louise
Implementação e Implantação do sistema GER-TI - Ferramenta de Controle de Contrato
Implementação e Implantação do sistema TCE-HUB - Atos de Pessoal - API de comunicação
Implementação e Implantação do sistema Plenário - Videoconferência
Implementação e Implantação do sistema Contas de Gestores - Instrução Técnica Automatizada
Comunicação Oficial
Implementação da arquitetura TCE-GO - Componentização React JS
Implementação e Implantação do módulo TCE-Docs - Solicitação de Autuação
Implementação e Implantação do módulo TCE-Docs - Chancela Digital
Implementação e Implantação do módulo E-TCE - Avocação de Processos

Implementação e Implantação do módulo Big Data - NFe SEFAZ
Implementação e Implantação do módulo Sistema sophos - ETL sincronização de usuários
Implementação e Implantação da arquitetura Ambiente Kubernetes
Implementação e Implantação do módulo eTCE - Monitoramento de prazos
Implementação e Implantação do portal Pacto Pela Infância
Implementação de papeis de trabalho da ISO 27.001 e LGPD

Quanto aos atendimentos realizados pelo Serviço de suporte técnico e infraestrutura, foram realizados 5.923 atendimentos a usuários no exercício de 2021.

8. DIRETORIA DE CONTROLE INTERNO

A Diretoria de Controle Interno é uma unidade administrativa vinculada à Presidência, cuja finalidade é coordenar o sistema de controle interno, composto por todas as unidades organizacionais do Tribunal de Contas, nos termos do artigo 7º da Resolução Administrativa nº 10/2019 deste Tribunal de Contas do Estado de Goiás.

Competem ao Controle Interno, dentre outras atividades, as seguintes atribuições:

- ✓ *planejar, coordenar,*
- ✓ *controlar e avaliar as atividades relacionadas ao Sistema de Controle Interno no âmbito do Tribunal e promover a sua integração operacional;*
- ✓ *propor a normatização, sistematização e padronização dos procedimentos operacionais da Diretoria de Controle Interno;*
- ✓ *auxiliar as unidades técnicas e administrativas na elaboração, expedição e atualização dos regulamentos sobre procedimentos de controle, de forma a assegurar a efetividade da receita, da aplicação dos recursos e da execução das ações finalísticas;*
- ✓ *fiscalizar o cumprimento da Lei federal nº 12.257, de 18 de novembro de 2011 e da Lei estadual n° 18.025 de 22 de maio de 2013, bem como da Resolução Normativa nº 004/2012, em especial das obrigações relacionadas à transparência ativa;*
- ✓ *coordenar o programa de compliance no âmbito do TCE, o qual objetiva:*

a) garantir a conformidade dos atos de gestão com padrões éticos, morais e legais;

b) assegurar o alcance dos resultados planejados; e

c) fomentar a transparência, a responsabilização e gestão de riscos organizacionais.

- ✓ *avaliar o cumprimento das diretrizes, objetivos e metas previstas no Plano Plurianual e na Lei de Diretrizes Orçamentárias, bem como a execução orçamentária, examinando a conformidade com os limites e destinações pré-estabelecidos;*
- ✓ *verificar a utilização pelas unidades de indicadores de resultados que possibilitem aferir o cumprimento das metas quanto à eficácia da gestão orçamentária, financeira e patrimonial, bem como da aplicação de recursos públicos por entidades de direito privado;*
- ✓ *certificar o funcionamento dos controles exercidos nos direitos e haveres do TCE;*
- ✓ *medir e avaliar a eficiência e eficácia dos procedimentos de controle adotados pelas unidades executoras e avaliar as políticas de gerenciamento de riscos, por meio de atividades consignadas no Plano Anual de Auditoria Interna;*
- ✓ *acompanhar e fiscalizar as diversas fases das receitas, e os respectivos controles;*
- ✓ *elaborar e manter atualizado Manual de Auditoria, especificando os procedimentos e metodologia de trabalho a ser observada, e que contemple normas de conduta a serem observadas a título de "código de ética" para o exercício da atividade de auditoria;*
- ✓ *apoiar o controle externo no exercício de sua missão institucional, supervisionando e auxiliando as unidades administrativas quanto ao encaminhamento de documentos e informações, atendimento às equipes técnicas, recebimento de diligências e elaboração de respostas;*
- ✓ *orientar a administração nos aspectos relacionados com o controle interno, inclusive sobre a forma de prestar contas e quanto à legalidade dos atos de gestão orçamentária, financeira, contábil e patrimonial;*
- ✓ *pronunciar sobre a legislação e normas concernentes a orçamento, contabilidade, finanças públicas e outras correlatas ao controle da Administração Pública;*
- ✓ *participar do processo de planejamento e acompanhar a elaboração do Plano Plurianual, da Lei de Diretrizes Orçamentárias e da Lei Orçamentária Anual;*
- ✓ *examinar a regularidade dos processos licitatórios, das dispensas e inexigibilidades, dos contratos, convênios, acordos e outros instrumentos congêneres, bem como dos demais atos administrativos de que resultem a criação e extinção de direitos e obrigações;*

✓ *propor a melhoria ou implantação de sistemas apoiados em tecnologia da informação, com o objetivo de aprimorar os controles internos, agilizar as rotinas e melhorar o nível das informações;*

✓ *instituir e manter o sistema de informações para o exercício das atividades finalísticas do Sistema de Controle Interno;*

✓ *cientificar o Presidente do Tribunal, objetivando a adoção de providências, sempre que:*

a) ficar evidenciado atos ou fatos inquinados de ilegalidade, ilegítimos ou antieconômicos, praticados por agentes públicos ou privados;

b) não houver prestação de contas de recursos oriundos do Orçamento do TCEGO; e

c) quando ocorrer desfalque, desvio de dinheiro, bens ou valores públicos.

✓ *fiscalizar os sistemas contábil, financeiro, orçamentário, patrimonial e de pessoal e demais sistemas administrativos e operacionais;*

✓ *elaborar Relatório Anual das Atividades de Controle Interno, no prazo de 40 dias após o término do exercício financeiro;*

✓ *comprovar a legalidade da tomada de contas especial, para fins de certificação junto ao controle externo;*

✓ *fiscalizar os controles exercidos pelas unidades administrativas, no que concerne:*

a) aos limites de despesa de pessoal e de inscrição em restos a pagar, nos termos da Lei de Responsabilidade Fiscal;

b) aos fundos rotativos, adiantamentos e de suas prestações de contas; e

c) às diárias e ajudas de custo;

✓ *fiscalizar a realização de concurso público no Tribunal;*

✓ *verificar a consistência dos dados contidos no Relatório de Gestão Fiscal face aos sistemas corporativos do TCE-GO;*

✓ *verificar e avaliar a adoção de medidas para o retorno da despesa total com pessoal ao limite de que trata a Lei de Responsabilidade Fiscal;*

✓ *promover o intercâmbio de dados e conhecimentos técnicos com unidades de controle interno dos demais Poderes e órgãos da Administração Pública;*

✓ *elaborar o Plano Anual de Auditoria Interna e submeter à aprovação da Presidência, em até sessenta dias do início do exercício financeiro;*

✓ *emitir Relatório Anual de Auditoria de Avaliação da Gestão, com parecer conclusivo, sobre as contas anuais dos gestores responsáveis;*

✓ *apurar denúncias e representações, encaminhadas pela Presidência, que tenham por objeto a comunicação à Ouvidoria de irregularidades na gestão do Tribunal, quanto aos aspectos contábil, financeiro, orçamentário, operacional e patrimonial;*

✓ *realizar auditorias internas, inclusive de avaliação do controle interno e de avaliação da política de gerenciamento de riscos;*

✓ *exercer outras atividades correlatas.*

O Controle Interno, em sua atuação, mostrou os seguintes números relativos à produção de documentos no exercício de 2021:

DOCUMENTOS	QUANTITATIVO
Pareceres	303
Despachos	17
Comunicados Internos	02
Memorandos	25

Em fevereiro de 2021, em atendimento ao disposto na Resolução Normativa n° 06/2019-TCE/GO, que estabelece orientações gerais sobre a regulamentação e operacionalização do Sistema de Controle Interno, procedeu-se à fiscalização através do preenchimento do questionário de Autoavaliação da Estrutura de Controle Interno desta Corte de Contas – exercício 2021,

respondido por essa unidade de Controle Interno com todas as evidências necessárias, e devidamente encaminhado à Presidência deste Tribunal de Contas.

Este Controle Interno, em setembro do ano de 2021, também participou ativamente do Programa Nacional de Prevenção à Corrupção (e-Prevenção), uma iniciativa das Redes de Controle nos estados, por meio de questionário auto avaliativo.

Esteve também sob a responsabilidade deste Controle Interno, a gestão do Portal da Transparência desta Corte de Contas, durante o segundo semestre de 2021 até o momento da verificação do resultado por meio do Sistema de Avaliação do Índice de Transparência (SISLAI) da CGE.

Por fim, foram objetos de análise e emissão de Pareceres de Conformidade em 2021, os Relatórios de Gestão Fiscal do 3º quadrimestre de 2020, 1º e 2º quadrimestres de 2021, bem como o Relatório Anual de Contas deste Tribunal em 2021.

9. DIRETORIA JURÍDICA

Atos diversos:

Quantidade	Tipo
1	Ofício
19	Peças em processos judiciais
84	Memorandos
84	Despachos
352	Pareceres

Outras ações:

✓ Pesquisa e acompanhamento via internet de processos em andamento, aguardando decurso de prazo e intimação pessoal;

✓ Assessoria, por parte do Diretor Jurídico, à Presidência, Diretorias, Conselheiros e outras unidades, quando solicitado, pessoal ou virtualmente;

✓ Controles diversos a saber: organização dos processos judiciais através de pastas; movimento de pessoal (férias, recessos, licenças); controle do material de expediente/requisições de materiais; atendimentos telefônico e ao público interno; expedição de e-mails de interesse jurídico e administrativo; compilação do relatório trimestral e disponibilização no E-TCE, entre outros;

✓ Formatação de documentos e pareceres juridícos;

✓ Revisão de texto (gramática e ortografia) dos pareceres jurídicos, despachos e passando obrigatoriamente por duas revisões (geral e oficial).

10. SECRETARIA DE CONTROLE EXTERNO

Inúmeras ações foram desenvolvidas em prol da missão institucional do TCE-GO de *exercer o controle externo contribuindo para o aperfeiçoamento da gestão das políticas e dos recursos públicos, em prol da sociedade*.

Dado o caráter estratégico e transversal da atuação da Secretaria de Controle Externo e suas unidades, vários dos projetos e iniciativas, envolveram a participação da Secretaria seja na condição de responsável, coordenadora, patrocinadora ou executora de atividades.

- **Setores envolvidos**

A Secretaria de Controle Externo, direção superior vinculada diretamente à Presidência deste Tribunal de Contas, conta em sua estrutura com as seguintes Gerências: Gerência de Controle de Atos de Pessoal, Gerência de Controle de Contas, Gerência de Controle de Obras e Serviços de Engenharia e Gerência de Fiscalização e suas unidades técnicas, além do Serviço de Informações Estratégicas e Serviço de Suporte à Qualidade e Efetividade do Controle Externo.

10.1 Serviço de Recursos

Em atendimento ao que foi solicitado por essa Secretaria de Controle Externo, por meio do Memorando nº 049/2022 – SEC -CEXTERNO, de 04/03/2022, apresento os dados para fins de atendimento do Memorando nº 079/2022 - SEC-ADMIN, para fins de composição de Relatório Anual a ser apresentado ao Poder Legislativo do Estado de Goiás, conforme previsão contida no art. 26, § 4º, da Constituição Estadual.

No tocante ao Serviço de Recursos – SERV-RECURSOS, informo que de acordo com dados extraídos dos Sistemas de Gerenciamento de Processos do TCE-GO, esta unidade, em sua função de análise de recursos, expediu um total de:

Documento	Quantidade
Comunicados Internos	2
Despachos	13
Informações	0
Memorandos	3
Instruções Técnicas	9
Propostas de Resoluções	1
Minuta do Manual de Recursos	1
Procedimento Operacional - PO - Analisar Recursos	1

10.2 Serviço de Informações Estratégicas

Em resposta ao Memorando em epígrafe, que solicita informações para composição do Relatório Anual de Atividades do Tribunal de Contas do Estado de Goiás – Exercício 2020 – art. 26, §4º, Constituição Estadual, relacionam-se abaixo as atividades desenvolvidas no âmbito do Serviço de Informações Estratégicas ao longo do exercício de 2021:

DOCUMENTOS PRODUZIDOS EM 2021	
Tipo do Documento	**Quantidade**
Despachos	06
Comunicados Internos	02
Memorandos	28

Relatórios de Inteligência	05
Boletins Estratégicos	10
OUTROS DOCUMENTOS ESPECÍFICOS PRODUZIDOS EM 2021	
Tipo do Documento	**Quantidade**
Respostas a Solicitações de Informações Estratégicas	29
Respostas a Demandas de Assessoramento e Apoio Técnico	90

Além da produção documental acima descrita, segue a relação de principais atividades desenvolvidas pelo Serviço de Informações Estratégicas, no exercício de 2021:

ATIVIDADES DESENVOLVIDAS
Apoio técnico para elaboração do Relatório sobre as Contas Anuais do Governador, com elaboração de informações e análises sobre a composição da força de trabalho; informações detalhadas sobre os gatos com a pandemia e dados sobre a aplicação de recursos em educação/FUNDEB; além da avaliação do cumprimento da ordem cronológica dos pagamentos;
Implementação do Boletim Estratégico dos Gastos Relacionados ao Enfrentamento da COVID-19, com a publicação periódica acerca da execução orçamentária e financeira dos gastos relacionados ao enfrentamento da COVID-19, bem como, apresentar informações referentes às aquisições realizadas em função da pandemia;
Atualização do Portal de Gastos com COVID-19, com informações atualizadas diariamente, inclusão de seções do boletim com análise das receitas federais;
Implementação e ajustes nos painéis de apresentação da Metodologia de Matriz de Risco de Editais de Licitação;
Ações preparatórios para elaboração do boletim estratégico de licitações, incluindo internalização das bases de dados do COMPRASNET; revisão da sistemática de dados do INFORMA; reuniões para definição dos pontos de interesse;
Ampliação do acesso aos dados estratégicos, apoiando nos procedimentos de autorização junto à Receita Federal para contratação de provedor de serviços para acesso aos dados de CPF e CNPJ previstos em convênio e efetivação da contratação do SERPRO;
Atualizações do Observatório do Cidadão no Site do Tribunal;
Implementação do Vacinômetro, reunindo informações diversas sobre a distribuição, aplicação das vacinas contra COVID-19, bem como o percentual de população vacina por município; apoio ao hotsite sobre a COVID no CNPTC;
Efetivação e internalização das interfaces de I.A na análise de notas empenho para uso na fiscalização orçamentária e financeira, desenvolvimento, em parceria com IFG, de Inteligência Artificial para identificação de despesas classificadas incorretamente no SIOFI;
Ampliação das trilhas de auditoria sobre as folhas de pagamento do Poder Executivo e disseminação de informações estratégicas geradas a partir do Observatório da Folha de Pagamento.
Implantação do boletim de informações estratégicas do quadro de pessoal do Estado a partir de dados do Sistema do Artigo 30 e demais bases de dados da folha de pagamento;
Apoio em auditoria de folha de pagamento do Ministério Público, nos moldes do Observatório da Folha de Pagamento, com trilhas específicas;
Apoio em auditoria nos sistemas do IPASGO;
Atualização das interfaces de divulgação dos resultados da Avaliação de Portais de Transparência, decorrente do projeto realizado em parceria com a CGE, visando a utilização de ferramentas de análise de dados e publicação para sociedade;
Trabalho em conjunto com a Controladoria-Geral da União para apuração de pagamentos indevidos do Auxílio Emergencial;
Participação no Projeto COVID-19, da Rede InfoContas, através do envio de dados de gastos relacionados ao enfrentamento da Pandemia do Corona vírus;

Capacitação de servidores da Secretaria de Controle Externo para utilização de informações estratégicas e auditoria operacional;
Apoiar e participação de reuniões do Comitê Técnico da Rede Integrar de Fiscalização de Políticas Públicas;
Revisão do portfólio de sistemas dos jurisdicionados, implantação de questionário para recebimento dos dados relacionados;

10.3 Serviço de Suporte à Qualidade e Efetividade do Controle Externo

BACE – BENEFÍCIOS DAS AÇÕES DE CONTROLE EXTERNO

1. Gerenciamento do sistema, realizando atendimento ao público interno das unidades técnicas da Secretaria de Controle Externo, via telefone e WhatsApp, para orientar no correto registro dos benefícios das ações de controle externo.

CAQ – COMITÊ DE ASSEGURAÇÃO DA QUALIDADE

1. Construção da apresentação do relatório consolidado do Comitê de Asseguração da Qualidade (CAQ) para divulgação dos resultados aos servidores da Secretaria de Controle Externo, referente a conclusão do ciclo 2020.

MONITORAMENTO DAS DECISÕES

1. Conferência e alterações realizadas no *layout* da **Planilha de Itens Decisórios/2021** com o intuito de aprimorar a sistemática de banco de dados no SGF, ora solicitado pelo **Serviço de Informações Estratégicas,** por meio de e-mail enviado ao SERV-QUALI, em 09/03/2021.

2. Cadastramento e classificação de itens decisórios que integraram os Acórdãos expedidos pelo Tribunal, durante o período de 09/02/2021 a 16/03/2021.

SGF – SISTEMA DE GESTÃO DA FISCALIZAÇÃO

1. Gerenciamento do sistema, realizando atendimento ao público interno das unidades técnicas da Secretaria de Controle Externo, para abrir/arquivar projetos de fiscalização, bem como orientar no correto preenchimento das tarefas e inserção de documentos.
2. Atualização da planilha de acompanhamento dos projetos abertos e arquivados no sistema.

ATIVIDADES EXTRAS

1. Detalhamento das iniciativas que constam do PD-SECCEXT (Plano Diretor 2021-2022) de responsabilidade do SERV-QUALI e inserção no *Sistema de Gestão e Planejamento (SGP)* para gerenciamento e registro dos resultados alcançados, conforme descrito abaixo.

17. Revisar medição dos Benefícios das ações de controle Externo (BACE).

18. Revisar os mecanismos de monitoramento de decisões.

19. Implementar o Sistema de Agenda dos Jurisdicionados.

20. Revisar os processos de trabalho da SEC-CEXTERNO.

21. Atualizar funcionalidades do Sistema de Gestão da Fiscalização (SGF).

22. Propor as adequações e atualizações necessárias às Resoluções Normativas que impactam diretamente nas atividades de controle externo.

23. Implementar o serviço de análise recursal das decisões advindas das deliberações do Tribunal.

24.02 Desenvolver no SGF o layout de acompanhamento das atividades do LABTCE-GO.

25.02 Desenvolver no SGF o layout de acompanhamento das atividades do TOPTCE-GO

2. O SERV-QUALI, em atendimento ao Memorando 111/2021 – SEC-CEXTERNO, apresentou informações relativas às *atividades desenvolvidas e/ou realizadas, no exercício de 2020*, para fins de composição do Relatório Anual de Atividades do TCE-GO, a ser apresentado ao Poder Legislativo do Estado de Goiás, conforme previsão contida no art. 26, § 4º, da Constituição do Estado de Goiás. 3. Reunião virtual em 29/03/2021, as 9h, com a participação da Presidência e gestores das unidades que integram a Secretaria de Controle Externo, referente a abertura das auditorias internas 2021, conforme Memorando nº 8/2021 DIPLAN.
ATIVIDADES CHEFE DE SERVIÇO 1. Reunião com o Presidente do TCE-GO, em 01/02/2021; 2. Reunião com o Presidente do TCE-GO, em 11/02/2021; 3. Reunião com o Presidente do TCE-GO e Secretária de Controle Externo, em 26/02/2021; 4. Reunião com o Secretário Geral do TCE-GO, em 26/02/2021; 5. Entrevista concedida ao Jornal Anhanguera – 1ª Edição, sobre o acompanhamento da campanha de vacinação no Estado de Goiás, em 03/03; 6. Assessoramento na revisão do Projeto de Resolução que fez alterações no Regimento Interno desta Corte de Contas, no período de 01/03 a 04/03; 7. Reunião na ALEGO com o Assessor da Presidência, Sr. Rubens Sardinha, dia 04/03; 8. Reunião com a Secretária de Controle Externo do TCE-GO e a DIPLAN sobre o fechamento do Plano Diretor, em 04/03/2021; 9. Reunião do GT (Grupo de Trabalho) com o Conselheiro Sebastião Tejota, relator da SES, para alinhamento das tratativas a serem discutidas com os representantes da SES, referente à campanha de vacinação, dia 08/03, as 8h30; 10. Reunião do GT com o Conselheiro Sebastião Tejota, juntamente com os representantes da SES, para discussão das ações a serem desenvolvidas pela jurisdicionada, referente à campanha de vacinação, dia 08/03, as 14h; 11. Reunião no Gabinete do Conselheiro Sebastião Tejota sobre Licitação da AGEHAB, em 10/03; 12. Reunião com a Presidência do TCE-GO, em 28/03; 13. Reunião na Presidência para tratativas da transferência de recursos aos Estados, em especial o combate à pandemia do COVID19, em 29/03.

Fonte: Serviço de Suporte à Qualidade e Efetividade do Controle Externo – SERV-QUALI

Quadro 2 – Atividades realizadas no 2º trimestre de 2021

BACE – BENEFÍCIOS DAS AÇÕES DE CONTROLE EXTERNO 1. Ordem de serviço nº 43.790 encaminhada à Gerência de TI para a realização de ajustes necessários no sistema decorrentes da aprovação do Plano Estratégico do TCE-GO 2021-2030. 2. Memorando nº 9/2021-SERV-QUALI que comunica à Secretária de Controle Externo os ajustes realizados no sistema decorrentes da aprovação do Plano Estratégico do TCE-GO 2021-2030. 3. Gerenciamento do sistema, realizando atendimento ao público interno das unidades técnicas da Secretaria de Controle Externo, via telefone e WhatsApp, para orientar no correto registro dos benefícios das ações de controle externo. 4. Elaboração do relatório analítico para adequações no registro dos benefícios pelas unidades técnicas da Secretaria de Controle Externo.
CAQ - COMITÊ DE ASSEGURAÇÃO DA QUALIDADE 1. Revisão e aprovação da apresentação do relatório consolidado do Comitê de Asseguração da Qualidade (CAQ) para divulgação dos resultados aos servidores da Secretaria de Controle Externo, referente a conclusão do ciclo 2020.
MONITORAMENTO DAS DECISÕES 1. Cadastramento, classificação e controle de todos os itens decisórios que integram os Acórdãos expedidos pelo Tribunal, durante o 1º Trimestre/2021 (de 09/02 a 30/03/2021) e 2º Trimestre/2021 (de 06/04 a 30/06/2021) encaminhando, por e-mail, dados ao Serviço de Informações Estratégicas, para serem inseridos no SGF – Sistema de Gestão da Fiscalização, visando à construção do Banco de Dados destinado a subsidiar o planejamento e controle da execução dos trabalhos de fiscalização, o qual está sendo utilizado, também, para avaliar o grau de adimplemento das deliberações prolatadas pelo Tribunal. 2. Elaboração e encaminhamento de Despachos referentes aos processos: ❑ 2013000047002571 (Evento 85) – relativo à manifestação acerca do cumprimento de decisão desta Corte de Contas, lavrada no Acórdão nº 439/2019, autos n.º 201300047002571/311, que tratam de denúncia formulada pelo Sindicato dos Trabalhadores no Serviço Público do Estado de Goiás - SINDIPÚBLICO e no Acórdão nº 1137/2020, autos apensados nº 201900047000416, que tratam de denúncia anônima encaminhada via e-Ouvidoria sobre o Instituto de Assistência dos Servidores do Estado de Goiás, doravante IPASGO. ❑ 201800036000407 (Evento 76) – relativo à análise e apreciação do Edital de Licitação na modalidade Concorrência nº 022/18-PR-NELIC e seus anexos, do tipo menor preço, promovida pela Agência Goiana de Transportes e Obras - AGETOP, atual Agência Goiana de Infraestrutura - GOINFRA, tendo como objeto a construção de passarela para travessia de pedestres na Rodovia GO-070, Km 39,5 (Inhumas), neste Estado, no valor estimado de R$ 1.533.932,27 (um milhão, quinhentos e trinta e três mil, novecentos e trinta e dois reais e vinte e sete centavos).
SGF – SISTEMA DE GESTÃO DA FISCALIZAÇÃO 1. Gerenciamento do sistema, realizando atendimento ao público interno das unidades técnicas da Secretaria de Controle Externo para abrir/arquivar projetos de fiscalização, bem como orientar no correto preenchimento das tarefas e inserção de documentos. 2. Atualização da planilha de acompanhamento dos projetos abertos e arquivados no sistema. 3. Revisão do Manual do Usuário do Sistema de Gestão da Fiscalização para atualização conforme orientações de padronização de processo de trabalho da DIPLAN.

ATIVIDADES EXTRAS

1. Participação no 1° Encontro virtual dos servidores da SEC-CEXTERNO, em 06/04/2021 às 10h, através do Microsoft *Teams.* Assunto: detalhamento das iniciativas constantes do Plano Diretor SEC-CEXTERNO 2021/2022.

2. Reunião virtual com a equipe de auditoria interna, em 13/05/2021 às 09h30, através do *Google Meet*. Pauta: andamento dos processos de trabalho do setor, em cumprimento ao cronograma do Ciclo de Auditoria Interna – 2021, definido pela DIPLAN, que é realizado anualmente com o objetivo de avaliar o desempenho eficiente dos processos operacionais, as conquistas dos objetivos e metas, o cumprimento da Política do Sistema de Gestão Integrado e a identificação de oportunidades de melhoria.

3. Reunião presencial com os servidores da TI, Bruno e Moisés, em 18/05/2021 às 9h. Pauta: esclarecimento de dúvidas a respeito da ordem de serviço nº 43790 para ajustes no sistema BACE decorrentes da aprovação do Plano Estratégico TCE/GO.

4. Participação no 2° Encontro virtual dos servidores da SEC-CEXTERNO, em 31/05/2021 às 10h, através do *Microsoft Teams*. Assunto: avaliação de produtividade e retomada dos trabalhos presenciais.

5. Reunião virtual com a Secretária de Controle Externo, a chefe do Serviço de Modernização Organizacional vinculado à DIPLAN e demais gestores das unidades da SEC-CEXTERNO, em 29/06/2021 às 14h. Pauta: apresentação de conceitos relativos a processos de trabalho e do catálogo de serviços disponível no Sistema de Gestão e Planejamento (SGP), pelo qual as unidades realizarão as solicitações (de criação, alteração e/ou exclusão), e terão acesso aos modelos padronizados dos documentos integrantes dos processos de trabalho de suas unidades (procedimento operacional, manual e instrução de trabalho).

Atividades Chefe de Serviço:

1. Elaboração de minuta de Ofício, para a Presidência, encaminhado à Secretaria de Estado da Saúde, em 06/04/2021.

2. Reunião presencial com a equipe do SERV-QUALI, em 06/04/2021 às 8h. Pauta: detalhamento das iniciativas sob responsabilidade do setor, constantes do Plano Diretor 2021/2022, com a definição das etapas e prazos.

3. Reunião do Grupo de Trabalho - GT, instituído pela Portaria nº 108/2021, com o Conselheiro Sebastião Tejota, relator da Secretaria de Saúde - SES, em 12/04/2021 às 9h. Pauta: discutir, planejar e implementar ações mais efetivas do Tribunal, por meio do GT, sobre os trabalhos de acompanhamento da campanha de imunização contra a Covid-19, a serem desenvolvidas pela SES, referente à campanha de vacinação.

4. Levantamentos sobre diversos temas e assuntos, solicitados pela Presidência, com o objetivo de responder a questionamentos de ordem administrativa, encaminhados à Presidência, pela Procuradora Geral de Contas Dra. Maísa de Castro Sousa, no período de 10 a 14/04/2021.

5. Reunião com a Secretária de Controle Externo do TCE-GO, Ana Paula de Araújo Rocha, em 12/04/2021. Pauta: campanha de arrecadação de cestas básicas.
6. Participação, juntamente com o Chefe do Serviço de Informações Estratégicas, Marcelo Augusto Xavier, em 14/04/2021, de reunião para discutir os detalhes de definição e criação do Painel de Informações sobre a Campanha de Vacinação, denominado “Vacinômetro Goiás”.
7. Acesso à *Live* de Lançamento do Hotsite Nacional dos Tribunais de Contas – monitoramento da vacinação contra Covid-19, em 15/04/2021 às 16h.
8. Atividade externa com ações de vacinação, em 20/04/2021, das 9h às 12h.
9. Reunião, via internet, na Secretaria Administrativa, com o Secretário Administrativo, o Gerente de Orçamento e Finanças e representantes dos demais órgãos autônomos, em 23/04/2021, das 9h às 12h. Pauta: analisar, discutir e deliberar, quanto aos aspectos técnicos e jurídicos, pontos do Projeto de Lei de Diretrizes Orçamentárias - PLDO 2022.

10. Reunião, via internet, na Secretaria Administrativa, com o Secretário Administrativo, o Gerente de Orçamento e Finanças e técnicos da Secretaria da Economia, em 26/04/2021, das 15h às 17h. Pauta: analisar, discutir e deliberar quanto aos aspectos técnicos e jurídicos, pontos do Projeto de Lei de Diretrizes Orçamentárias - PLDO 2022.
11. Elaboração de nove itens da minuta de Ofício, para a Presidência, a ser encaminhado à Procuradora Geral de Contas, em resposta a alguns questionamentos de ordem administrativa, em 27/04/2021. Já referidos no item 4 desta relação de atividades.
12. Reunião com a Procuradora da ALEGO, em 06/05/2021. Pauta: discussão de pontos referentes à PEC de extinção do TCM, de interesse do TCE.
13. Reunião, na Presidência, com o Presidente Edson Ferrari, assessores Nívia e Wandré, e diretor da DIPLAN Sérvio Túlio, em 06/05/2021 às 14h. Pauta: alinhar alguns pontos sobre a PEC de extinção do TCM.
14. Revisão do Projeto de Resolução que altera artigos do Regimento Interno, sobre os critérios e procedimentos de fiscalização de contratações na Administração Pública Estadual, mediante controle preventivo de editais de licitação e de credenciamento, de contratações diretas, por dispensa e inexigibilidade de licitação, no período de 17/05 a 24/06/2021.
15. Primeira revisão do Manual de Análise de Recursos, sobre normas e procedimentos para orientar a execução das fases que compõem a tramitação e análise dos Processos de Recursos, em 17/05/2021.
16. Elaboração de minuta de Ofício, para a Presidência, a ser encaminhado ao Presidente da CPI da Pandemia, no Senado Federal, em resposta às requisições solicitadas, em 17 e 18/05/2021.
17. Reunião com o Diretor Geral da ALEGO e mais dois servidores daquele órgão e técnicos da área de Engenharia deste Tribunal, em 19/05/2021, das 9h às 12h. Pauta: discussão sobre os preparativos de planejamento e programação dos Recebimentos Provisório e Definitivo da obra da nova Sede Administrativa da ALEGO.
18. Primeira revisão do Procedimento Operacional – PO sobre as etapas do processo de análise de recursos a serem desenvolvidas no Serviço de Recursos, em 19/05/2021.
19. Reunião com o chefe do Serviço de Recursos, Victor Cruvinel, em 20/05/2021 às 15h. Pauta: discussão dos ajustes a serem realizados no PO do setor.
20. Reunião com o chefe do Serviço de Recursos, Victor Cruvinel, em 26/05/2021 às 9h. Pauta: discussão dos ajustes a serem realizados no Manual de Análise de Recursos.
21. Revisão final do Procedimento Operacional – PO sobre as etapas do processo de análise de recursos a serem desenvolvidas no Serviço de Recursos, após ajustes realizados pelo diretor da DIPLAN, Sérvio Túlio, em 27/05/2021.
22. Segunda revisão do Manual de Análise de Recursos, após ajustes realizados pelo chefe do Serviço de Recursos, Victor Cruvinel, no período de 04 a 07/06/2021.
23. Revisão final do Manual de Análise de Recursos, após ajustes realizados pela chefe do Serviço de Modernização Organizacional, Zaquia Sebba, em 10/06/2021.
24. Elaboração do Memorando nº 11/2021, à Presidência, em 25/06/2021. Assunto: encaminhamento da versão final do Projeto de Resolução que altera artigos do Regimento Interno.

Fonte: Serviço de Suporte à Qualidade e Efetividade do Controle Externo – SERV-QUALI

Quadro 3 – Atividades realizadas no 3º trimestre de 2021

BACE – BENEFÍCIOS DAS AÇÕES DE CONTROLE EXTERNO 1. Gerenciamento do sistema, realizando atendimento ao público interno das unidades técnicas da Secretaria de Controle Externo, via telefone e WhatsApp, para orientar no correto registro dos benefícios das ações de controle externo. 2. Finalização e inclusão do "Relatório analítico para adequações no registro dos benefícios pelas unidades técnicas da Secretaria de Controle Externo" como produto da tarefa inserida no Sistema de Gestão e Planejamento – SGP referente do Plano Diretor 2021-2022 (*17.1. Elaborar relatório analítico para adequações no registro dos benefícios pelas Unidades Técnicas*). 3. Seguindo orientações da Diretoria de Planejamento (DIPLAN) para que qualquer criação, alteração ou exclusão dos seguintes documentos: manual, procedimento operacional e instrução de trabalho, referentes a processo de trabalho do setor, seja realizada através de sistema próprio gerenciado pela DIPLAN. Efetuou-se o acesso ao Sistema de Gestão e Planejamento (SGP) para abertura de tarefa de solicitação de criação do Manual de Benefícios das Ações de Controle Externo e de criação do Procedimento Operacional – Gerir Benefícios das Ações de Controle Externo. 4. Em resposta ao Memorando nº 364/2021 SEC-CEXTERNO, solicitando providências acerca do Ofício nº 84/2021 – GAB – PRES – ATRICON, foi efetuado o preenchimento de questionário eletrônico disponibilizado pela ATRICON tendo por objetivo realizar diagnóstico acerca do estágio de implementação da metodologia de quantificação de benefícios no âmbito do TCE-GO. 5. Atualização do "Relatório analítico para adequações no registro dos benefícios pelas unidades técnicas da Secretaria de Controle Externo" etapa prevista no Plano Diretor 2021-2022 (*17.1. Elaborar relatório analítico para adequações no registro dos benefícios pelas Unidades Técnicas*), em decorrência da revisão realizada pelo chefe de serviço
MONITORAMENTO DAS DECISÕES 1. Cadastramento, classificação e controle de todos os itens decisórios que integram os Acórdãos expedidos pelo Tribunal, durante o **3º Trimestre/2021** (de 05/07/2021 a 28/09/2021) encaminhando, por e-mail, dados ao Serviço de Informações Estratégicas, para serem inseridos no SGF – Sistema de Gestão da Fiscalização, visando à construção do Banco de Dados destinado a subsidiar o planejamento e controle da execução dos trabalhos de fiscalização, o qual está sendo utilizado, também, para avaliar o grau de adimplemento das deliberações prolatadas pelo Tribunal. 2. Elaboração e encaminhamento de Despachos referentes aos processos: 2013000047002571 (Evento 85) – relativo à manifestação acerca do cumprimento de decisão desta Corte de Contas, lavrada no Acórdão nº 439/2019, autos n.º 201300047002571/311, que tratam de denúncia formulada pelo Sindicato dos Trabalhadores no Serviço Público do Estado de Goiás - SINDIPÚBLICO e no Acórdão nº 1137/2020, autos apensados nº 201900047000416, que tratam de denúncia anônima encaminhada via e-Ouvidoria sobre o Instituto de Assistência dos Servidores do Estado de Goiás, doravante IPASGO. 3. Revisão e atualização do PO - Procedimento Operacional – *Controlar Monitoramento das Decisões,* conforme orientações de padronização de processo de trabalho da DIPLAN e inclusão no SGP como produto da tarefa referente ao Plano Diretor 2021-2022 (18.1. Revisar manuais e procedimentos operacionais e efetuar atualizações). 4. Revisão e atualização das ITRs - Instruções de Trabalho – *Download das Decisões e Preenchimento do Projeto Monitoramento das Decisões no SGF*, conforme orientações de padronização de processo de trabalho da DIPLAN e inclusão no SGP como produto da tarefa referente ao Plano Diretor 2021-2022 (18.1. Revisar manuais e procedimentos operacionais e efetuar atualizações).
PADRONIZAÇÃO E MELHORIA CONTÍNUA 1. Levantamento referente à necessidade de criação ou atualização dos papéis de trabalhos pertinentes às atividades das Unidades Técnicas, em atendimento a tarefa do Plano Diretor 2021-2022 (20.1. Identificar dos papeis de trabalhos das Uts que necessitam padronização).

SGF – SISTEMA DE GESTÃO DA FISCALIZAÇÃO

1. Gerenciamento do sistema, realizando atendimento ao público interno das unidades técnicas da Secretaria de Controle Externo, via Sistema SGF, para abrir/arquivar projetos de fiscalização, bem como orientar no correto preenchimento das tarefas e inserção de documentos.
2. Atualização da planilha de acompanhamento dos projetos abertos e arquivados no sistema.
3. Desenvolvimento no SGF do layout de projeto administrativo para acompanhamento das atividades do Laboratório de Análise de Solos e Misturas Asfálticas (LABTCE-GO) e do Laboratório de Topografia (TOPTCE-GO).
4. Desenvolvimento no SGF do layout de projeto administrativo para o acompanhamento dos processos de Tomada de Contas Especial.
5. Acesso ao Sistema de Gestão e Planejamento (SGP) para conclusão das tarefas referentes as etapas “Desenvolver no SGF o layout de acompanhamento das atividades do LABTCE-GO” e “Desenvolver no SGF o layout de acompanhamento das atividades do TOPTCE-GO”, previstas no Plano Diretor 2021/2022.
6. Seguindo orientações da Diretoria de Planejamento (DIPLAN) para que qualquer criação, alteração ou exclusão dos seguintes documentos: manual, procedimento operacional e instrução de trabalho, referentes a processo de trabalho do setor, seja realizada através de sistema próprio gerenciado pela DIPLAN. Efetuou-se o acesso ao Sistema de Gestão e Planejamento (SGP) para abertura de tarefa de solicitação de criação do Manual do Usuário do Sistema de Gestão da Fiscalização e de alteração do Procedimento Operacional – Gerenciar os Projetos de Fiscalização no Sistema de Gestão da Fiscalização.
7. Revisão do Manual do Usuário do Sistema de Gestão da Fiscalização conforme orientações de padronização de processo de trabalho da DIPLAN e inclusão no SGP como produto da tarefa referente ao Plano Diretor 2021-2022 (*21.1. Revisar manual e, caso necessário, efetuar atualizações*).
8. Inserção do Manual do Usuário do Sistema de Gestão da Fiscalização também na tarefa do SGP referente à criação do Manual para validação e, posterior, publicação pela equipe da DIPLAN.
9. Revisão do Procedimento Operacional – Gerenciar os Projetos de Fiscalização no Sistema de Gestão da Fiscalização para atualização conforme orientações de padronização de processo de trabalho da DIPLAN.
10. Atualização do documento contendo procedimentos para a abertura e encerramento de projetos de fiscalização no SGF.

ATIVIDADES EXTRAS

1. Em 03/08/2021, reunião virtual com a chefe do Serviço de Modernização – DIPLAN, Zaquia Sebba, das 9h30 às 12h. Pauta: apresentação de conceitos relativos a processos de trabalho e esclarecimentos de dúvidas quanto ao acesso ao Sistema de Gestão e Planejamento – SGP para a abertura de solicitações de criação, alteração e/ou exclusão de procedimentos operacionais, manuais e/ou instruções de trabalho do setor.
2. Em 06/08/2021, reunião com a Secretária de Controle Externo para ajuste na tarefa (#8058) do SGP referente a Criação do PO – Monitoramento de Decisões.
3. Em 25/08/2021, elaboração do Despacho nº 04/2021 nos autos do Processo 201500047001352, em resposta ao Despacho nº 245/2021 – GCST para manifestação a respeito do cumprimento dos itens 5 e 6 do Acórdão nº 2810/2019, encaminhado à Gerência de Fiscalização para providências cabíveis.
4. Em 30/08/2021, *Live streaming* pelo youtube, das 10 às 12h. Quinto evento do projeto “Controle Externo em Foco”, apresentando Quantificação de Benefícios e Resultados em Auditoria no Setor Público, promovido pelo Tribunal de Contas do Estado de São Paulo.
5. Em 13/09/2021, replanejamento dos prazos das etapas da iniciativa 22 (*Propor as adequações e atualizações necessárias às Resoluções Normativas que impactam diretamente nas atividades de controle externo*) inseridas no SGP, em virtude de afastamento por motivo de saúde do chefe de serviço, responsável pela execução destas etapas.
6. Participação dos servidores do SERV-QUALI no evento *Capacitação de Servidores para Atualização e Fortalecimento de Competências do Controle Externo*, modelo de ensino a distância (EAD), direcionado a analistas e servidores do Controle Externo, assessores de Gabinete, gestores e servidores de outras áreas, conforme carga horária informada a seguir:

Datas	Horário	Instrutor(a)	Módulo	Carga
16/09	8h30 – 11h45	Ana Paula Rocha	Controle Interno e Externo da Gestão Pública	4 h/a
16/09	14h30 – 17h45	Licardino Siqueira	A utilização da AI e recursos de TI na atuação do controle externo	4 h/a
21/09	8h30 – 11h45	Marcelo Augusto	Informações estratégicas no controle externo	4 h/a
28/09	8h30 – 11h45 14h30 – 17h45	Juarez Batista Rodrigues	Contabilidade pública	4 h/a

7. Reunião virtual da DIPLAN, por meio do aplicativo *Microsoft Teams*, no dia 30/09/2021, das 9h às 10h30, com os gestores e seus assessores, tendo sido apresentado: I) a nova sistemática do SGI; II) consequentes mudanças no Sistema de Gestão e Planejamento (SGP); III) os resultados do ciclo de auditoria interna 2021 do SGI e; IV) expectativas e divulgação das datas da auditoria externa do SGI relativa às Normas NBR ISO 9001:2015, 14001:2015 e 27001:2013. 3.

https://teams.microsoft.com/l/meetup-join/19%3a8b3884e432704dff841bf83bb0081e9c%40thread.tacv2/1632508378842?context=%7b%22Tid%22%3a%22dbe0d97b-af20-4f93-b7ef-42d17ed57498%22%2c%22Oid%22%3a%22d2f69995-2324-4bbf-83e2- fe6b45ccf0b2%22%7d.

ATIVIDADES CHEFE DE SERVIÇO

1. Revisão do “Relatório analítico para adequações no registro dos benefícios pelas unidades técnicas da Secretaria de Controle Externo” etapa prevista no Plano Diretor 2021-2022 (*17.1. Elaborar relatório analítico para adequações no registro dos benefícios pelas Unidades Técnicas*).
2. Levantamento das resoluções normativas que impactam diretamente nas atividades de controle externo publicadas desde o ano de 1995 para posterior análise de cada resolução avaliando necessidade de adequações, atualizações e/ou substituições conforme previsão contida no Plano Diretor 2021/2022.
3. A partir do levantamento anterior, priorizou-se a análise das resoluções normativas publicadas desde 2001. Tal análise encontra-se em andamento.

Fonte: Serviço de Suporte à Qualidade e Efetividade do Controle Externo – SERV-QUALI

Quadro 4 – Atividades realizadas no 4º trimestre de 2021

BACE – BENEFÍCIOS DAS AÇÕES DE CONTROLE EXTERNO 1. Gerenciamento do sistema, realizando atendimento ao público interno das unidades técnicas da Secretaria de Controle Externo, via telefone e WhatsApp, para orientar no correto registro dos benefícios das ações de controle externo. 2. Envio do Relatório Analítico dos Benefícios das Ações de Controle Externo, previsto na iniciativa (*17.1. Elaborar relatório analítico para adequações no registro dos benefícios pelas Unidades Técnicas)* do Plano Diretor 2021/2022, à Secretária de Controle Externo, via memorando nº 17/2021 – SERV-QUALI, em 08/10/21, para conhecimento. 3. Envio do Relatório Analítico dos Benefícios das Ações de Controle Externo, previsto na iniciativa (*17.1. Elaborar relatório analítico para adequações no registro dos benefícios pelas Unidades Técnicas)* do Plano Diretor 2021/2022, aos gestores das unidades técnicas vinculadas à Secretaria de Controle Externo, via memorando nº 16/2021 – SERV-QUALI, em 08/10/21, para conhecimento e realização dos ajustes necessários no sistema. 4. Em elaboração o Relatório dos Benefícios das Ações de Controle Externo consolidado, previsto na iniciativa *(17.2. Elaborar relatório dos benefícios das ações de controle externo para consolidação)* do Plano Diretor 2021/2022. Este relatório é elaborado após os ajustes, realizados no sistema pelas unidades técnicas, decorrentes do relatório analítico.
COMITÊ DE ASSEGURAÇÃO DA QUALIDADE 1. Envio da minuta da portaria que institui o Comitê de Asseguração da Qualidade (CAQ) para o biênio 2021/2022 à presidência, via memorando nº 18/2021 – SERV-QUALI, em 18/10/2021.
MONITORAMENTO DAS DECISÕES 1. Cadastramento, classificação e controle de todos os itens decisórios que integram os Acórdãos expedidos pelo Tribunal, durante o **4º Trimestre/2021** (de 04/10/2021 a 20/12/2021) encaminhando, por e-mail, dados ao Serviço de Informações Estratégicas, para serem inseridos no SGF – Sistema de Gestão da Fiscalização, visando à construção do Banco de Dados destinado a subsidiar o planejamento e controle da execução dos trabalhos de fiscalização, o qual está sendo utilizado, também, para avaliar o grau de adimplemento das deliberações prolatadas pelo Tribunal.

SGF – SISTEMA DE GESTÃO DA FISCALIZAÇÃO

1. Gerenciamento do sistema, realizando atendimento ao público interno das unidades técnicas da Secretaria de Controle Externo, via Sistema SGF, para abrir/arquivar projetos de fiscalização, bem como orientar no correto preenchimento das tarefas e inserção de documentos.
2. Atualização da planilha de acompanhamento dos projetos abertos e arquivados no sistema.
3. Inserção do Procedimento Operacional (PO) – Gerir Projetos de Fiscalização no Sistema de Gestão da Fiscalização (SGF) na tarefa do Sistema de Gestão e Planejamento (SGP) referente à alteração do PO para conferência e, posterior, publicação pela DIPLAN.
4. Atualização do documento contendo procedimentos para a abertura e encerramento de projetos de fiscalização no SGF.

ATIVIDADES EXTRAS

1. Participação dos servidores do SERV-QUALI no evento *Capacitação de Servidores para Atualização e Fortalecimento de Competências do Controle Externo*, modelo de ensino a distância (EAD), direcionado a analistas e servidores do Controle Externo, assessores de Gabinete, gestores e servidores de outras áreas, conforme carga horária informada a seguir:

Datas	Horário	Instrutor(a)	Módulo	Carga
05/10	8h30 – 11h45 14h30 – 17h45	Juarez Batista Rodrigues	Planejamento, Orçamento Público e LRF	8 h/a
14/10	8h30 – 11h45 14h30 – 17h45	Tassiana Soares	Tomada de Contas Especial	8 h/a
15/10	8h30 – 11h45	Tassiana Soares	Tomada de Contas Especial	4 h/a
19/10	8h30 – 11h45 14h30 – 17h45	Vera Núbia Zandonadi	Teoria Geral da Auditoria	8 h/a
26/10	8h30 – 11h45	Hélida Gontijo	Auditoria Operacional	4 h/a
04/11	8h30 – 11h45 14h30 – 17h45	Liliane Tenório	Auditoria de Conformidade	8 h/a
05/11	8h30 – 11h45	Liliane Tenório	Auditoria de Conformidade	4 h/a
18/11	8h30 – 11h45 14h30 – 17h45	Rodrigo Cruvinel e Wilson Silva Júnior	O novo regime das licitações e contratos	8 h/a
19/11	8h30 – 11h45	Rodrigo Cruvinel e Wilson Silva Júnior	O novo regime das licitações e contratos	4 h/a

Fonte: Site do TCE-GO e Sistema de Gestão Educacional – SOPHOS

2. Participação, em formato on-line, no *II Congresso Internacional dos TCs – CITc*, no período de 09/11 a 12/11/2021, realizado na capital paraibana, tendo como tema “Os Tribunais de Contas e o Mundo em Transformação”.

3. Reunião com o auditor José Eduardo Rodrigues, do Instituto ICQ Brasil, e com a consultora Maria Cristina Franco, do SEBRAE/GOIÁS, no período vespertino dia 17/11/2021. Pauta: breve histórico do setor, principais competências, explicação detalhada sobre o Comitê de Asseguração da Qualidade (CAQ) com apresentação do relatório elaborado pelo setor. A reunião faz parte do cronograma de auditoria externa para recertificação do TCE-GO com as normas ISO 9001 e 14001 (gestões da qualidade e ambiental, respectivamente).
ATIVIDADES CHEFE DE SERVIÇO 1. Participação na **Audiência de Conciliação e Discussão** referente às tratativas para celebração de Termo de Ajustamento de Gestão – TAG entre o TCE-GO e a Secretaria de Estado da Saúde, tendo como interveniente a Secretaria de Estado da Economia, para definição do cronograma de execução do saldo orçamentário de exercício anterior, decorrente do não pagamento da cota parte de programas da Saúde, do orçamento nos exercícios de 2016, 2017 e 2018. Reunião realizada em 26/10/2021, as 10h, por meio da *Plataforma Microsoft Teams*, devidamente gerenciada pelas unidades de TI locais, com acesso ao *link*: https://bit.ly/3AWH1f8.

Fonte: Serviço de Suporte à Qualidade e Efetividade do Controle Externo – SERV-QUALI

10.4 Gerência de Controle de Obras e Serviços de Engenharia e serviços subordinados

Conforme requisitado no Memorando nº 49/2022-SEC-CEXTERNO, assinado eletronicamente em 07/03/2022, em atenção ao Memorando nº 79/2022-SEC-ADMIN, no quadro a seguir, apresentamos o levantamento das atividades desenvolvidas e realizadas pela Gerência de Controle de Obras e Serviços de Engenharia e suas Unidades Técnicas subordinadas, no **ano exercício de 2021**, para fins de composição de Relatório Anual a ser apresentado ao Poder Legislativo do Estado de Goiás, em obediência à previsão contida no art. 26, § 4º, da Constituição do Estado de Goiás.

Gerência de Controle de Obras e Serviços de Engenharia

1. Comunicado Interno	21
2. Despacho	16
3. Requisição de Documentos	01
4. Instrução Técnica Conclusiva	08
5. Instrução Técnica	01
6. Memorando	97
7. Ofício	01
8. Relatório de Inspeção	05

Serviço de Análise de Editais e Projetos de Engenharia

1. Requisição de Documentos	06
2. Comunicado Interno	04
3. Despacho	06
4. Instrução Técnica Conclusiva	41
5. Instrução Técnica	22
6. Memorando	51
7. Informação	01

Serviço de Fiscalização de Obras e Serviços de Engenharia

1. Comunicado Interno	09
2. Despacho	04
3. Instrução Técnica Conclusiva	38

4. Instrução Técnica	32
5. Memorando	24
6. Relatório de Inspeção	04

10.5 Gerência de Controle de Contas

Em atenção ao Memorando 49/2022, que encaminha Memorando nº 79/2022 SEC-ADMIN, pelo qual solicita apresentação de dados e informações para composição do Relatório Anual de Atividades do Tribunal de Contas do Estado de Goiás – Exercício 2021 – art. 26, § 4º, C.E, temos a informar que:

Quanto aos documentos expedidos por cada unidade desta Gerência, temos a informar os seguintes quantitativos:

Documento	Gerência de Controle de Contas	Serviço de Contas dos Gestores	Serviço de Contas do Governo	Gerência de Controle de Contas - Supervisão I	Total
Memorando	70	33	12	15	**130**
Informação	1	3	8	27	**39**
Despacho	-	2	1	1	**4**
Comunicado Interno	34	14	37	-	**85**
Instrução Técnica	-	28	1	101	**130**
Instrução Técnica Conclusiva	2	107	28	91	**228**
Proposta de Resolução	2	2	-	-	**4**
Minuta de Ordem de Serviço	-	1	-	-	**1**
Relatório das Contas do Governador	-	-	1	-	**1**
PO – Procedimento Operacional	-	1	2	1	**4**
Certidão de regularidade do Estado de Goiás	3	-	-	-	**3**
Total	**112**	**191**	**90**	**236**	**629**

No mais, informamos que, além das atividades habituais (análises das Contas dos Gestores, das Contas de Governo, e das Tomadas de Contas Especiais), materializadas na maior parte nos documentos emitidos, foram desenvolvidas/realizadas as seguintes atividades, com participação em reuniões e apresentação de sugestões à/ao:

a. Grupos de Trabalho originados do Acordo de Cooperação STN/ATRICON/IRB nº 01/2018, que englobaram estudos relativos à Harmonização de Conceitos e Procedimentos de Gestão Fiscal, Matrizes de Saldos Contábeis e Compartilhamento de Dados, Requisitos Mínimos

de Qualidade dos SIAFICs, Padronização de Conceitos e Regras de Contabilização (NBC e MCASP), Harmonização de conceitos e procedimentos relativos ao SIOPE e SIPS, Regime Próprio de Previdência Social – RPPS, Auditoria Financeira e Consórcios Públicos;

b. Comissão responsável pela implantação do sistema de controle de produtividade dos servidores do TCE-GO, especialmente na criação dos painel/projeto Qlik Sense denominado de "Desempenho Analistas e Revisores" e/ou reformulação da distribuição de processos para atender a Portaria nº 65/2021;

c. Secretaria de Controle Externo para elaboração do Plano Diretor do biênio 2021/2022, e desenvolvimentos das respectivas iniciativas, que englobaram: Estruturação e uso do módulo do Controle Externo (MCE) do SIOPE; Automatização da Instrução Técnica relativa às Contas Anuais dos Gestores; Aprimorar o processo de recebimento e análise das tomadas de contas especial; Desenvolvimento de sistema eletrônico de recepção dos demonstrativos da LRF (Relatório Resumido da Execução Orçamentária – RREO e Relatório de Gestão Fiscal – RGF); e Automatização da Instrução Técnica relativa aos Demonstrativos da LRF (RGF e RREO);

d. Secretaria de Controle Externo para implementação das regras para Monitoramento Processual; elaboração de notícia para orientar jurisdicionados sobre a Prestação de Contas 2020;

e. Grupo Técnico de Contabilidade do Estado de Goiás para desenvolvimento e melhoria da Contabilidade Pública;

f. Diretoria de Governança, Planejamento e Gestão para desenvolvimento e conhecimento dos planos institucionais e processos de trabalhos, do Sistema de Gestão Integrado - SGI;

g. Gerência de Tecnologia da Informação para desenvolvimento e atualização de ferramentas tecnológicas aplicadas nas atividades da Gerência e subunidades, como na alteração do sistema TCEHub para recepção das contas anuais dos gestores e do governador, criação de Painéis relativo aos controles processuais relativos às Tomadas de Contas Especiais e os Demonstrativos da LRF, estudo Estudo/reformulação dos textos padrões de análise das Prestações de Contas, e do modelo de Instrução Técnica, com o respectivo dicionário; atualização de relatórios do sistema Business Object; elaboração de avisos para o TCE-Hub; realização de oficina com os servidores do Serviço para apresentação do novo Checklist e IT Automatizada; criação de página sobre Prestação de Contas no portal do TCE-GO etc.;

h. ESCOEX para aperfeiçoamento profissional voltadas às diversas área de conhecimento aplicável, como contabilidade pública, auditoria do setor público, Controle Externo e Interno, Inteligência artificial, Informações Estratégicas etc.;

i. Secretaria da Economia para treinamento e aperfeiçoamento relacionados aos sistemas de controle patrimonial (SPMI e SIGMATE); reunião com os contadores do Poder Executivo para esclarecimentos sobre a Prestação de Contas 2020;

j. Conselheiro Celmar Rech, Relator das Contas do Governador do exercício de 2021, e equipe do Poder Executivo estadual, com tratativas sobre as determinações e recomendações emitidas no Parecer Prévio sobre as Contas de 2020;

k. Ministério da Economia para o aprimoramento, disseminação e compartilhamento de conhecimentos relativos à gestão das transferências da União operacionalizadas por meio da Plataforma +Brasil.

10.6 Gerência de Controle de Atos de Pessoal

Veio a esta Gerência o Memorando 49/2022 – SEC-CEXTERNO, solicitando o levantamento de todas as atividades desenvolvidas e/ou realizadas no âmbito da Secretaria de Controle Externo, no exercício de 2021, para fins de composição de Relatório Anual a ser apresentado ao Poder Legislativo do Estado de Goiás.

Em resposta, seguem nos quadros abaixo os quantitativos dos documentos, referentes à Gerência e seus Serviços:

GERÊNCIA DE CONTROLE DE ATOS DE PESSOAL	
TIPO DE DOCUMENTO	**QUANTITATIVO**
Despacho	13
Memorando	114
Proposta de Resolução	2
TOTAL	**129**

SERVIÇO DE FISCALIZAÇÃO DE ATOS DE PESSOAL	
TIPO DE DOCUMENTO	**QUANTITATIVO**
Comunicado Interno	1
Instrução Técnica Conclusiva	16
Instrução Técnica Padrão	24
Memorando	58
Ofícios	12
Propostas de Fiscalização	3
Relatório de Fiscalização	6
Relatório do art. 30	4
Requisição de Documentos/Informações	17
TOTAL	**141**

SERVIÇO DE REGISTRO DE ATOS DE PESSOAL	
TIPO DE DOCUMENTO	**QUANTITATIVO**
Comunicado Interno	261
Despacho	5
Instrução Técnica Conclusiva	4.149
Instrução Técnica Padrão	301
Memorando Eletrônico	24
Memorando Físico (DBR)	32
TOTAL	**4.772**

TOTAL GERAL (GERÊNCIA DE CONTROLE DE ATOS DE PESSOAL E SERVIÇOS DE REGISTRO E DE FISCALIZAÇÃO DE ATOS DE PESSOAL)	
TIPO DE DOCUMENTO	**QUANTITATIVO**
Comunicado Interno	262
Despacho	18
Instrução Técnica Conclusiva	4.165
Instrução Técnica Padrão	325
Memorando	196
Memorando Físico (DBR)	32
Ofícios	12
Propostas de Fiscalização	3
Proposta de Resolução	2

Relatório de Fiscalização	6
Relatório do art. 30	4
Requisição de documentos/informações	17
TOTAL GERAL	**5.042**

10.7 Gerência de Fiscalização

Memorandos	**500**
Ofícios	33
Requisições	72
Comunicados Internos	92
Despachos Expedidos	307
Informações Expedidas	4
Instruções Técnicas Expedidas	196

ACOMPANHAMENTOS	**1**
Relatório de Acompanhamento 1/2021 – GF-A1	Ações desenvolvidas pela Seduc para garantir o retorno dos alunos da rede estadual de educação às atividades escolares presenciais.

MONITORAMENTOS PROGRAMADOS	**2**
Relatório de Monitoramento 1/2021 – GF-A5	Verificar o grau de implementação das determinações exaradas no Acórdão nº 3021/2018, referentes ao Relatório de Auditoria Operacional nº 001/2017 acerca da Concessão de Bolsas de Pesquisa, formação tecnológica e auxílio.
Relatório de Monitoramento 1/2021 – GF-A6	Verificar o grau de implementação das determinações exaradas no Acórdão nº 3481/2016, ratificado pelos Acórdãos nº 3023/2018 e nº 686/2021, referentes ao Relatório nº 002/2016 acerca das atividades de fiscalização ambiental.

REPRESENTAÇÕES	**2**
Relatório de Representação 1/2021 – GF-A2	Chamamento Público nº 01/2018 – SES/GO e o Contrato de Gestão nº 98/2018 – SES/GO, referente ao ajuste de parceria com vistas ao Gerenciamento, operacionalização e execução das ações e serviços no Complexo Regulador Estadual.
Relatório de Representação 1/2021 – GF-Serv. Editais	Representação cumulada com pedido de MEDIDA CAUTELAR em face da Dispensa de Licitação n° 22/2020 – SEMAD, objetivando a "prestação de serviços técnicos especializados no assessoramento em gestão pública e engenharia consultiva para aperfeiçoamento e análise dos processos de licenciamento ambiental nos Setores Primário e Secundário/Terciário", no valor total de R$ 16.852.792,51.

AUDITORIAS OPERACIONAIS	**2**

Relatório de AOP 1/2021 – GF-A7	Sistemática das auditorias médicas (autorizativa, analítica e operativa) realizadas pelo Instituto de Assistência dos Servidores Públicos do Estado de Goiás - Ipasgo, bem como os mecanismos de controle instituídos no processo.
Relatório de AOP 3/2021 – GF-A1	Oferta de gêneros alimentícios aos estudantes da rede estadual de ensino, durante o período suspensão das atividades presenciais, em razão da situação de emergência provocada pela pandemia Covid-19.

AUDITORIAS DE CONFORMIDADE	**1**
Relatório 1/2021 – GF-A3	Aquisições de equipamentos, materiais e veículos para campanhas de fiscalização e ações educativas, no âmbito do Programa 1061 - Trânsito Consciente e Responsável (PPA 2016-2019).

INSPEÇÕES	**3**
Relatório de Inspeção 1/2021 – GF-A4	Concessões de empréstimo operacionalizadas pela Goiás Fomento, por meio do Programa Estadual de Apoio ao Empreendedor – Peame
Relatório de Inspeção 2/2021 – GF-A3	Contratação de empresa para fornecimento de 250.000 cestas básicas de alimentos para distribuição às famílias de baixa renda do estado de Goiás, que se encontram em condição de vulnerabilidade social.
Relatório de Inspeção 3/2021 – GF-A3	Verificação da qualidade dos controles, da gestão e da fiscalização dos contratos firmados pela Autarquia para execução de leilões públicos de veículos apreendidos.

LEVANTAMENTOS	**8**
Relatório de Levantamento 2/2021 – GF-A2	Serviços assistenciais prestados pelo Hospital Regional de Formosa Dr. Cesar Saad Fayad (HRF) para enfrentamento à COVID-19.
Relatório de Levantamento 3/2021 – GF-A2	Serviços assistenciais prestados pelo Hospital Regional de Itumbiara São Marcos (HRI) para enfrentamento à COVID-19
Relatório de Levantamento 4/2018 – GF-A2	Serviços assistenciais prestados pelo Hospital de Campanha de Enfrentamento da Covid 19 – Porangatu
Relatório de Levantamento 5/2021 – GF-A2	Serviços assistenciais prestados pelo Hospital de Campanha de Águas Lindas para enfrentamento à COVID-19
Relatório de Levantamento 6/2021 – GF-A2	Serviços assistenciais prestados pelo Hospital das Clínicas Dr. Serafim de Carvalho – Jataí para enfrentamento à COVID-19 (HCSC)

Relatório de Levantamento 7/2021 – GF-A2	Serviços assistenciais prestados pelo Hospital Regional de Luziânia (HRL) para enfrentamento à COVID-19
Relatório de Levantamento 8/2021 – GF-A2	Serviços assistenciais prestados pelo Hospital Regional de São Luís de Montes Belos Dr. Geraldo Landó (HRSLMB) para enfrentamento à COVID-19
Relatório de Levantamento 9/2021 – GF-A2	Serviços assistenciais prestados pelo Hospital do Centro-Norte Goiano (HCN) - Uruaçu para enfrentamento à COVID-19

11. SECRETARIA ADMINISTRATIVA

A Secretaria Administrativa tem como atribuições, conforme disposto na Resolução Normativa nº 009/2012:

- ✓ planejar, gerenciar, coordenar, supervisionar e orientar as atividades das Gerências, Serviços e Setores a ela subordinados;
- ✓ elaborar, implementar e monitorar o Plano de Ações Anual (Tático e Operacional), alinhado às diretrizes estratégicas do Tribunal;
- ✓ executar atividades, procedimentos e rotinas necessários ao seu funcionamento, e promover os encaminhamentos dos processos objeto de deliberações;
- ✓ administrar e praticar os atos necessários ao uso eficiente dos recursos disponíveis;
- ✓ assistir e assessorar a Presidência, por meio de informações e subsídios às decisões em assuntos de sua competência, bem como os Gabinetes dos Conselheiros e Auditores no exercício de suas funções;
- ✓ opinar, no âmbito de sua competência e por meio do Secretário Administrativo, em processos que devam ser deliberados pelo Presidente do Tribunal;
- ✓ encaminhar os contratos e respectivos termos aditivos, na pessoa do Secretário Administrativo, ao Presidente do Tribunal para assinatura;
- ✓ desempenhar, na pessoa do Secretário Administrativo, atribuições delegadas pelo Presidente do Tribunal;
- ✓ decidir, na forma da lei, mediante delegação do Presidente e na pessoa do Secretário Administrativo, sobre matéria relativa ao reconhecimento ou efetivação de direitos ou vantagens asseguradas aos servidores;
- ✓ supervisionar, por meio do Secretário Administrativo, a frequência e a escala de férias dos servidores lotados na Secretaria Administrativa;
- ✓ supervisionar o controle dos materiais e bens patrimoniais sob sua responsabilidade.

Além das ações e delegações impostas pelo Presidente do TCE-GO, algumas atividades específicas desenvolvidas em nível institucional pela Secretaria Administrativa merecem atenção:

11.1 Atividades Desenvolvidas

A Secretaria Administrativa possui como atividade precípua a coordenação da atividade administrativa desta Corte de Contas, via atuação integrada junto às Gerências e Serviços a ela vinculados.

Além da citada atividade administrativa, o Secretário Administrativo, face às atribuições delegadas pela Presidente do TCE, executa funções relativas à vida funcional dos servidores, questões orçamentárias, além das questões referentes aos menores aprendizes e estagiários.

O Secretário Administrativo exerce ainda, em razão de integrar o Comitê de Sustentabilidade, a função de coordenar das ações desse grupo de trabalho.

2.2 Setores envolvidos

A Secretaria Administrativa tem como atribuições, conforme disposto na Resolução Normativa nº 009/2012:

- ✓ planejar, gerenciar, coordenar, supervisionar e orientar as atividades das Gerências, Serviços e Setores a ela subordinados;

- ✓ elaborar, implementar e monitorar o Plano de Ações Anual (Tático e Operacional), alinhado às diretrizes estratégicas do Tribunal;
- ✓ executar atividades, procedimentos e rotinas necessários ao seu funcionamento, e promover os encaminhamentos dos processos objeto de deliberações;
- ✓ administrar e praticar os atos necessários ao uso eficiente dos recursos disponíveis;
- ✓ assistir e assessorar a Presidência, por meio de informações e subsídios às decisões em assuntos de sua competência, bem como os Gabinetes dos Conselheiros e Auditores no exercício de suas funções;
- ✓ opinar, no âmbito de sua competência e por meio do Secretário Administrativo, em processos que devam ser deliberados pelo Presidente do Tribunal;
- ✓ encaminhar os contratos e respectivos termos aditivos, na pessoa do Secretário Administrativo, ao Presidente do Tribunal para assinatura;
- ✓ desempenhar, na pessoa do Secretário Administrativo, atribuições delegadas pelo Presidente do Tribunal;
- ✓ decidir, na forma da lei, mediante delegação do Presidente e na pessoa do Secretário Administrativo, sobre matéria relativa ao reconhecimento ou efetivação de direitos ou vantagens asseguradas aos servidores;
- ✓ supervisionar, por meio do Secretário Administrativo, a frequência e a escala de férias dos servidores lotados na Secretaria Administrativa;
- ✓ supervisionar o controle dos materiais e bens patrimoniais sob sua responsabilidade.

Além das ações e delegações impostas pelo Presidente do TCE-GO, algumas atividades específicas desenvolvidas em nível institucional pela Secretaria Administrativa merecem atenção:

- ✓ **Participação ativa na recertificação da norma NBR ISO 9001:**

Em novembro de 2021 recebemos a recertificação da norma NBR ISO 9001, cujo objetivo é trazer excelência na prestação dos serviços prestados à sociedade e, para isso, desenvolveu um Sistema de Gestão da Qualidade (SGQ), onde são aplicados procedimentos para a padronização de processos.

Visando o atendimento das normas exigidas pela ISO 9001, a Secretaria Administrativa executou, em parceria com suas unidades técnicas, diversas atividades, entre elas:

- ✓ atualizou os procedimentos operacionais (P.O) para bom andamento dos serviços inerentes a este setor, entre eles, o P.O de aquisições e realização de licitações, de geração de relatórios fiscais, de planejamento e gestão de estoque e patrimônio, de atos de pessoal, da avaliação de desempenho, de manutenção predial e veicular, de tratativas de fornecedores externos, de atendimento no serviço de saúde, etc.;
- ✓ atualizou o Manual de Funções, que define os requisitos fundamentais para cada função exercida dentro desta Corte;
- ✓ atualizou o Manual de Avaliação de Desempenho, que objetiva instruir os servidores acerca do processo e sistema de avaliação, conforme os parâmetros estabelecidos na Resolução Normativa nº 4/2016.

Por oportuno, ressalto que as ações da Administração são monitoradas através do Sistema de Gestão e Planejamento (SGP).

- ✓ **Participação efetiva na recertificação da norma NBR ISO 14001:**

Em novembro de 2021 recebemos a recertificação da norma NBR ISO 14001, que certifica o Sistema de Gestão Ambiental (SGA), em que foram estabelecidos os requisitos para

organizações que anseiam gerenciar suas responsabilidades ambientais de forma sistemática, contribuindo para o pilar ambiental da sustentabilidade.

Buscando a execução das ações sustentáveis no âmbito do TCE-GO, foi mantido, através da Portaria nº 029/2021, o Comitê de Sustentabilidade, que é presidido pelo Secretário Administrativo.

O Comitê possui como competências primordiais:

- planejar, elaborar e acompanhar as ações, de forma contínua, da norma NBR ISO 14001:2015 – Sistema de Gestão Ambiental;
- promover a cultura da sustentabilidade;
- promover o uso racional de recursos naturais e materiais necessários aos processos, sistemas e operações do TCE-GO;
- propor aperfeiçoamento às instalações da sede deste Tribunal de forma a atender os critérios de acessibilidade e sustentabilidade;
- propor ações para disseminação de práticas sustentáveis;
- atuar para a incorporação efetiva de requisitos socioambientais na contratação de bens e serviços;
- fortalecer e apoiar as práticas de promoção à saúde, bem-estar e qualidade de vida dos servidores deste Tribunal.
- estabelecer, implementar e melhorar continuamente o Sistema de Gestão Ambiental do TCE – GO
- estar comprometido com o desempenho ambiental da organização.

Buscando a execução do plano de ações da ISO 14001, o Comitê estabeleceu 08 (oito) indicadores de trabalho e seus objetivos, a saber:

- ✓ Nível de geração de energia limpa (energia fotovoltaica) – reduzir o consumo de energia da concessionária, utilizando o sistema de geração fotovoltaico;
- ✓ Nível de consumo de água potável - reduzir do consumo de água potável fornecida pela concessionária;
- ✓ Nível de destinação adequada de resíduos – destinar de forma adequada os resíduos produzidos;
- ✓ Nível de abastecimento da frota com combustível proveniente de fontes renováveis – reduzir a poluição do ar;
- ✓ Nível de consumo de papel A4 – reduzir o consumo de papel no ambiente do TCE-GO;
- ✓ Nível de consumo de copos plásticos descartáveis – reduzir/extinguir o consumo de copos plásticos descartáveis no âmbito do TCE-GO;
- ✓ Quantitativo de eventos relacionados à temática de Educação Ambiental – veicular campanhas educativas internamente;
- ✓ Nível de tratamento de situações inseguras e acidentes de trabalho – controlar e monitorar as situações inseguras e acidentes de trabalho no âmbito do TCE-GO;

Assim, o Comitê de Sustentabilidade, através do plano de ação da NBR ISO 14001 e dos indicadores estabelecidos, desenvolveu importantes ações no âmbito do TCE-GO, entre elas:

- ✓ Instituição da Comissão Interna de Prevenção de Acidentes do TCE-GO (CIPA) – gestão 2021/2022;
- ✓ Manutenção da Brigada de Emergência do TCE-GO;
- ✓ Constante atualização de formulários/planilha de controle de uso e distribuição de EPI’s;

- ✓ Atualização de programas e manuais, entre eles: Programa de Controle Médico e Saúde Ocupacional (PCMSO), Programa de Prevenção de Riscos Ambientais (PPRA), Laudo Técnico das Condições de Trabalho – Insalubridade e Periculosidade, Plano de Gestão de Resíduos (PGR);
- ✓ Constante automatização dos sistemas elétricos, por meio de técnicas inteligentes, visando o monitoramento e economia dos recursos;
- ✓ Veiculação de diversas campanhas educativas, objetivando estimular e desenvolver a compreensão de servidores, membros e colaboradores terceirizados do TCE-GO sobre os problemas ambientais e incentivá-los a buscar as práticas para a solução desses problemas, contribuindo para o desenvolvimento sustentável, entre elas: distribuição de canecas para todos os servidores, membros e terceirizados; pílulas DSS-online, que são dicas semanais de segurança veiculadas no site do TCE; treinamentos diversos nas áreas de segurança e saúde do trabalhador; comemoração do dia da árvore, com distribuição de sementes oriundas de espécies da reserva verde do TCE.

- ✓ **Execução e andamento das ações do Plano Diretor concebido para o biênio 2021/2022:**

A Secretaria, em parceria com suas unidades técnicas, visou o cumprimento e andamento das ações e metas estabelecidas no Plano Diretor 2021/2022:

- ✓ Desenvolvimento do Manual de Aplicação de Sanções nos processos de aquisições;
- ✓ Ordem de Serviço nº 001/2021, que dispõe sobre a aplicação de sanções administrativas decorrentes do cometimento de infrações à licitação ou a contratos celebrados com o TCE-GO;
- ✓ Benchmarking sobre a Ordem Cronológica de Pagamentos;
- ✓ Desenvolvimento de painéis orçamentários e financeiros;
- ✓ Atualização do Portal da Gerência de Gestão de Pessoas – serviços e requerimentos;
- ✓ Atualização do Manual de Funções, incluindo funções terceirizadas e estagiários;
- ✓ Ajuste do sistema de Avaliação de Desempenho;
- ✓ Desenvolvimento de trâmite para processo seletivo interno;
- ✓ Ajuste e atualização do sistema de folha de pagamento para emissão de relatórios sintéticos e facilmente auditáveis;
- ✓ Automatização dos empréstimos consignados em folha.

Todas as atividades e ações elencadas, de forma sucinta, foram desenvolvidas e executadas pela Secretaria Administrativa e suas unidades técnicas:

- ✓ **Desenvolvimento de minutas de portarias:**

Além das atividades rotineiras do setor, a Secretaria Administrativa encaminhou, ao longo de 2021, 15 (quinze) minutas de portarias com o objetivo de regulamentar o trabalho, seja presencial ou *homeoffice*, no período pandêmico, destacando, entre elas, a Portaria que estabeleceu o Plano de Retomada das Atividades Presenciais no âmbito desta Corte.

Neste 1º ano do biênio 2021/2022, construímos a minuta da Ordem de Serviço nº 01, disciplinando os processos de aquisições e despesas no TCE-GO; a minuta da Portaria da Comissão Especial de Avaliação de Despesas; as minutas das Portarias instituindo o Comitê de Sustentabilidade e a Comissão Permanente de Licitação, além de colaborar ativamente na construção da Portaria que criou grupo de trabalho para desenvolver norma a fim aferir a produtividade e efetividade dos trabalhos de Controle Externo e a minuta que instituiu o regime de plantão no recesso das atividades do ano de 2021.

Além de todas as minutas citadas, desenvolvemos, também, a minuta de portaria que regulamentou o processo de concessão de diárias, com objetivo de estabelecer critérios e prazos para o pedido.

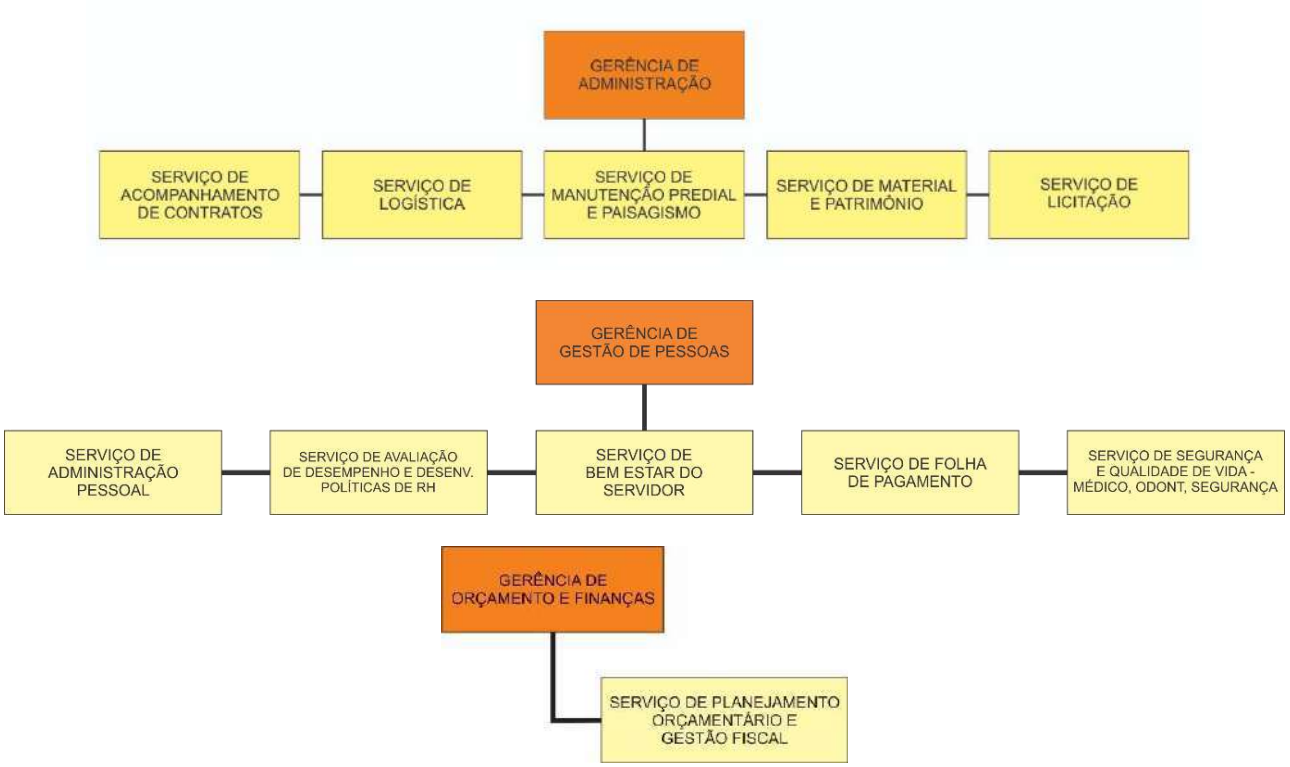

11.2 Gerência de Administração

A Gerência de Administração é a unidade responsável pelo gerenciamento das atividades administrativas atinentes aos Serviços de Acompanhamento de Contratos, de Manutenção do Edifício e Paisagismo, Serviços Gerais (alimentação, reprografia e segurança), de Material e Patrimônio, de Logística, bem como gestão de vários contratos.

Incumbe a ela, entre outros trabalhos de cunho administrativo, ainda, nos termos da Ordem de Serviço nº 01/2021-GPRES, iniciar os processos de aquisição de bens e serviços.

a) Trabalhos cotidianos

Relação de documentos produzidos em 2021.

RELATÓRIO DE DOCUMENTOS E PROCESSOS	Quant.
Descrição	**Ano 2021**
Comunicados Internos	170
Despachos	764
Ofícios	71

b) Licitações exercício 2021

Durante o ano de 2021, a Gerência de Administração, em conjunto com seus Serviços e atendendo as necessidades deste Tribunal, deu início aos certames listados no quadro abaixo, aos quais, ao final do exercício chegou-se ao valor total licitado de R$ 17.652.974,69 e valor contratado de R$ 14.179.657,88, resultando, desta forma, um desconto na ordem de R$ 3.473.316,81, que corresponde 19,6%.

Edital	Objeto	Valor Estimado (R$)	Empresa Contratada	Valor Contratado (R$)	Valor Desconto (R$)
PE 001 202100047000346	Controle de Pragas Urbanas	42.186,78	W e E Serviços Técnicos Eireli	18.000	24.186,78
PE 002 202100047000347	Locação de Veículos Executivos	1.042.650,00	RX Locadora de Veículos Ltda	570.240,00	472.410,00
PE 003 202100047000549	Água mineral garrafas 500 ml	17.120,16	Fonseca Martins Comércio de Gás Eireli	13.199,60	4.085,32
PE 004/014* 202100047000742	Certificação ISO	Fracassada/ Deserta	Fracassada/Deserta	Fracassada/ Deserta	Fracassada/ Deserta
PE 005 202100047000774	Passagens Aéreas	31.389,30	Koa Turismo e Intercâmbio Ltda	31.044,60	344,70
PE 006 202100047000871	Certificados Digitais	88.866,67	Certisign Cert. Digital S.A	13.200,00	75.666,67
PE 007/012** 202100047001001	Data Center	1.924.261,83	Brasoftware Informática Ltda	1.599.998,00	324.047,83
PE 008 202100047001040	Materiais médico-odontológicos	31.431,50	MBX Produtos Médicos Hospitalares	16.500,00	14.931,50
PE 009 202100047001128	Materiais de Manutenção	1.685.680,48	Lts. 1,5,6,7,11,14,15,16,17,18,20,21,22,23,25,27,28 Apar Construções e Projeto Ltda; Lts. 2,3,4,8,8,9,10,12,13,19,26 Copel Comercial de Peças Ltda; Lt. 24 Amultiphone Telecomunicações e Informática Ltda.	1.645.903,90	39.776,58
PE 010 202100047001166	Solução de Seguarança Endpoints	986.062,69	All Tech - Soluções em Tecnologia LTDA	964.000,00	22.062,69
PE 011 2021000471168	Fornecimento de Equipamento Storage	2.341.199,34	Click TI Tecnologia	1.200.000,00	1.141.199,34
PE 013 202100047001366	Bens Permanentes Lts. 2 e 3	37.485,60	Lote 1 Fracasssado. Lt 2 Compuset Informática Lt 3Taveira Comércio de Móveis	31.582,00	5.903,00
PE 015 202100047001712	Gêneros Alimentícios	155.379,48	WK Indústria e Comércio	141.899,28	13.480,20
PE 016*** 202100047001727	Aquisição de Veículos Novos Lote 2 (Caminhonetes)	300.816,35 *****	Lote 1 Fracasso e Deserto; Lote 2 Manupa Eireli	299.900,00	916,35
PE 017 202100047001803	Fornecimento de Gás	28.922,00	Gasball Armazenadora de Gás	28.891,20	30,70
PE 018 202100047001810	Servidor de Alta Performance Baseado em GPU	1.728.389,40	Bull Ltda	1.650.500,00	77.889,40
PE 019 202100047001822	Materiais de Expediente e Outros	166.823,84	LTS. 1,2,3,4 e 5 Copel; LT 06 GSI; LT 07 Samuel O Rocha	102.974,46	63.848,54
PE 020 202100047001840	Materiais Médicos-Odontológicos	218.744,86	LOTES 1 E 2 MBX Produtos Médicos Hospitalares	106.900	111.844,86
PE 021/28**** 202100047001923	Sistema Fotovoltaicos	3.648,306,71	IPPER -Instituto de Pesquisa e Produção de Energias Renováveis	2.849.900,00	798.406,71

PE 022 202100047002193	Bens Permanentes	203.167,27	Lote1: GR Empreendimentos; Lote 2 e 4: Copel Comercio de Peças; Lote 3: impugnado	184.628,53	18.538,74
PE 023 202100047002278	Cortinas Rolôs	139.872,53	Bela Arte	109.889,45	29.983,08
PE 024 202100047002383	Servidor arquitetura blade e aquisição de equipamento do servidor	598.628,88	Lote 1: Sistema Informática; Lote 2: ICK TI Group	460.553,27	138.075,61
PE 025 202100047002504	Aquisição de Tótens	734.303,00	Tecno.it	684.000,00	50.303,00
PE 026 202100047002523	Componentes Construção Civil.	1.184.224,86	Lotes 1,2,4.6,7,10,11,12,15,16,18,19 ,20: APAR; Lotes 3,5,8,9,13,14,17: COPEL	1.138.675,59	45.549,27
PE 027 202100047002578	Solução de Serviços de Impressão	Não realizada		----------	----------
PE 030 202100047002719	Computadores Servidores para arquitetura de recuperação de desastres	Não realizada		----------	----------
PE 016/29/31*** 202100047001727	Aquisição de Veículos Sedãs (lote 02)	317.278,00	Tudo Chevrolet	317.278,00	0,00
PE 032 202100047003079	Substituição do Piso Mirante	Não realizada			
PE 033 202100047003122	Licenças de Softwares Autodesk, Adobe Creative Cloud e Corel Draw	Não realizada			
		17.652.974,69		**14.179.657,88**	**3.473.316,81**

* republicada com novo número de pregão 014
** republicada com novo número de pregão 012
*** concluído apenas o lote 2 (camionetes) republicado o lote 1 com novo número de pregão 029 e 31
**** republicada com novo número de pregão 028
***** valor dispendido, com base na diferença entre o estimado na pesquisa orçamentária para aquisição e o valor estimado na avaliação dos veículos na dação em pagamento
****** quadros em amarelo referem-se a licitações não concluídas, sendo que os seus valores estimados e demais não foram computados.

c) Inexigibilidade de Licitações Realizadas em 2021

INTERESSADO	DESCRIÇÃO RESUMIDA	Nº DO PROCESSO	Valor (R$)
S.A O Estado de São Paulo	Ass. Jornal Estadão GCSM	202100047000112	356,72
SEBRAE GO	Consultoria Sebrae LGPD	202100047000117	91.800,00
Quality Software	Suporte e atualização da licença para o software ACL	202100047000189	17.014,12
S.A O Estado de São Paulo	Assinatura Jornal Estadão DICON	202100047000370	352,72
Aviso Urgente	Clipping	202100047000381	4.297,44
Folha da Manhã	Assinatura Jornal Folha de São Paulo	202100047000393	358,80
Editora Forum	Biblioteca Digital Forum	202100047000412	166.675,00
Editora Globo S A	Jornal O Globo	202100047000422	358,80
Editora Globo S A	Revista Época	202100047000426	382,80
Easylux Exportação, Importação e Fornecimento de Equipamentos Ltda	Calibração de aparelhos engenharia	202100047000493	3.610,56
SERPRO	Sistema de Senha Rede do SERPRO, por meio do aplicativo HOD	202100047000557	8.268,72
SERPRO	Serviços de extração inicial de dados (Acesso offline via arquivo Apuração Especial)	202100047000558	100.000,00
SERPRO	Serviço de tecnologia da informação, denominado “INFOCONV”	202100047000559	6.922,08
SANEAGO	Abastecimento de água tratada e coleta/afastamento e tratamento de esgoto sanitário	202100047000560	288.413,88
Folha da Manhã	4 Assinaturas do Jornal Folha Da Manhã	202100047001109	1.435,20
Editora Fórum	Curso Nova Lei de Licitações	202100047001155	126.000,00
SEBRAE/GO	Serviços de Consultoria na Área de Monitoramento de programa de Qualidade	202100047001253	122.400,00

Tech Build	Assinatura bienal (Tabelas de Composições de Preços para Orçamentos (TCPO WEB	202100047001347	3.500,00
Editora Globo S/A	Assinatura anual do Jornal O Globo Digital	202100047001490	358,80
Lacuna Software Ltda	Licença Lacuna PKI Suíte	202100047001495	54.000,00
J. Câmara e Irmãos S/A	Assinaturas impressas e digitais do jornal O POPULAR	202100047001549	4.458,80
Jeane Leite da Silva Canelas	Participação no encontro nacional de obras públicas - ENOP	202100047001578	9.960,00
Escritório Central de Arrecadação e distribuição - ECAD	Renovação ECAD, rádio TCE-GO	202100047001640	4.855,20
Conselheiro Inácio Magalhães Filho (TCDF)	Palestra/reforma previdência	202100047001729	24.000,00
S/A O Estado de São Paulo	Assinatura Estadão	202100047001968	356,72
Associação dos Membros dos Tribunais de Contas do Brasil	04 (quatro) inscrições presenciais no II Congresso Internacional dos Tribunais de Contas	202100047002335	4.500
SOFTPLAN PLANEJAMENTO E SISTEMAS LTDA	Sustentação do SOLAR BPM	202100047002360	628.377,60
Oracle	Licenças Banco de Dados Oracle	202100047002607	70.900,93
Gressus Aprendizagem e Humanidades	Oficina de Linguagem Simples	202100047002611	8.000,00
Associação dos Membros dos Tribunais de Contas do Brasil	Pacote on-line ilimitado do II Congresso Internacional Atricon	202100047002643	10.000,00
ADJUVARE	Curso “Elaboração e Análise de Planilhas de Custos e Formação de Preços”	202100047002771	5.670,00
Oracle	Atualizações dos Dispositivos Data Oracle Appliance ODA X6 e ODA X8,	202100047002772	312.000,00
	Coro Sinfônico Jovens de Goiás	202100047002867	5.000,00
TOTAL			**2.013683,96**

d) Adesões a Atas de Registro de Preços em 2021

INTERESSADO	DESCRIÇÃO RESUMIDA	Nº PROCESSO	VALOR
X Office Servi Ltda	Poltrona e cadeiras	202100047000579	4.770,00
Fortiline Indústria de Móveis	Móveis de escritório	202100047001348	8.658,00
X Office Servi Ltda	Aquisição de bens permanentes tangíveis (poltronas/cadeiras)	202100047001567	32.140,00
Arvvo Tecnologia	Licenciamento Part Number 23369-M3 e Garantia e suporte do Licenciamento Part Number 23369-M3-M28	202100047002984	710.000,00
Central Moveis para Escritório	08 mesas estação de trabalho e 06 mesas retangulares	202100047002985	13.511,14
RJR COMERCIO E SERVICOS DE INFORMATICA LTDA	Pacote de Software e Armazenamento	202100047003163	312.000,00
TOTAL			**1.081.079,14**

e) Dispensas de Licitação realizadas em 2021

Interessado	Descrição Resumida	Nº do processo	Valor (R$)
Tins Soluções Corporativas	Pastas Pendulares	202100047000081	2.192,60
Solotest	Solvente Percloroetileno	202100047000203	4.676,00
Belcar Veículos	Substituição das Baterias Siena	202100047000204	1.455,00
Activa ID	*Dispenser* de Álcool com termômetro	202100047000270	1.299,00
Senador Office	Mesa de Gaveteiro	202100047000360	1.629,00
C Dias Eireli	Readequação dos espaços físicos	202100047000427	12.985,00
Medição	Calibração dos equipamentos engenharia	202100047000429	5.211,00
Canãa Comércio e Serviços Ltda	Painéis Acrílicos Plenário	202100047000433	8.870,00
NP Capacitação de Soluções Tecnológicas	Solução de Banco de Preços	202100047000520	5.990,00
Floricultura Lirios	Arranjos e coroas de flores	202100047000540	10.500,00
SERPRO	Certificado digital A1 de equipamento especifico para acessar, via INFOCONV	202100047000562	1.254,00
Toalex	Prestação de serviço relativo a locação e higienização de tolhas de rosto	202100047000564	6.600,00
Cerrado Móveis	Mobiliários e materiais para o refeitório	202100047000586	15.600,00

Porto Seguro	Seguro da frota de TCE-GO	202100047000613	11.500,12
Copel	Aquisição de 5 ventiladores GCKT	202100047000695	1.319,00
Tecar	Troca de óleo e filtro Sienas	202100047000754	762,75
Camp	Contratação Menores aprendizes	202100047000818	437.477,03
Asuka Motors	Bateria Pajero	202100047000872	900,00
Belcar Caminhões	Lubrificante/Filtro de óleo/Mão de Obra – Caminhão laboratório	202100047000910	1.519,14
Brlogic Serviços de Informática Ltda	Streaming Rádio	202100047000959	1.341,00
Asuka Motors	Contratação da empresa Asuka Motors Ltda, visando à 6ª Revisão Programada do veículo PAJERO placa PRS-0213	202100047001055	1.367,17
Master Produções	Transmissão de Diálogo Público	202100047001240	5.875,00
Antônio Aristino Ferreira	Manutenção de equipamentos médico-odontológicos	202100047001491	11.400,00
Jinflex Serviços Técnicos de Cadeiras e Móveis Ltda - ME	Reforma de mobiliário (sofá)	202100047001551	995,00
Rodrigues e Viana Ltda	Gêneros alimentícios	202100047001684	2.197,50
G e S Imagens	Assinatura Essentials 750, do Banco de Imagens I-Stock	202100047001821	6.665,00
ICQ Brasil	Auditoria para Certificação ISO	202100047000742	49.850,00
Minas Brasília	Tapete Estonado	202100047002166	3.791,00
X- Office Móveis Ltda	Móveis de escritório para reposição	202100047002203	14.000,00
Alfa Toldos	2 toldos retráteis bl. B, 2º andar	202100047002242	3.500,00
MCR Sistema e Consultoria LTDA	Suíte de aplicações Adobe Creative Cloud	202100047002357	18.488,00
Mapfre Seguros Gerais S.A	Seguro Caminhão Laboratório	202100047002364	1.790,00
Rybena Tecnologias Assistivas	Software de Acessibilidade	202100047002613	7.938,00
Filgueira Prestação de Serviços Ltda	Cobertura Caminhão Laboratório	202100047002666	21.500,00
Falcon	Certificado Digital SL	202100047002728	2.599,50
Localiza Goiás Ltda ME	Serviço de monitoramento de Rastreamento da Frota TCE-GO	202100047002767	8.640,00
Comercial Emporium 12	Decorações Natalinas sede TCE-GO	202100047002786	47.270,00
Belcar	Aquisição de Baterias Trailblazer	202100047002800	2.220,00
Asuka Motors	7ª Revisão Pajero e amortecedor da tampa traseira	202100047002913	2.583,89
Belcar Caminhões	Troca de óleo da caixa de mudanças do Caminhão	202100047002914	300,00
202100047002915	Pacotes de Ligações e dados	202100047002915	14.976,00
Upper Consultoria	Contratação de especialistas desestatização da Celg	202100047002988	49.950,00
Porto Seguro	Seguro da Sede do Tce-Go	202100047002993	20.890,87
Vida Goiás UTI	UTI móvel	202100047003068	12.240,00
Setef Construtora	Projeto de Fundação Escada	202100047003071	3.700,00
Jinflex Serviços Técnicos de Cadeiras e Móveis Ltda - ME	Reforma de cadeiras, poltronas, sofás	202100047003075	5.085,00
Copel Comercial de Peças LTDA	Aspirador de Pó e Água	202100047003141	499,00
MITSUI SUMITOMO SEGUROS S.A,	Seguro equipamentos topográficos	202100047003161	5.813,17
CLICK TI TECNOLOGIA LTDA	Disco Rígido 1.2 TB Dell	202100047003245	9.834,58
TOTAL			**869.039,58**

Ainda, sobre contratação direta, no exercício de 2021, o Tribunal realizou 22 (vinte e duas) contratações diretas (inciso I e II do art. 24 da Lei n.º 8.666/93), por meio de solicitação de fundo rotativo, totalizando o montante de **R$ 18.849,10**.

Portanto, o valor total das contratações diretas realizadas pelo Tribunal no ano de 2021, somou a importância de **R$ 887.888,68.**

RESUMO DAS CONTRATAÇÕES DE 2021 – GER-ADMIN	
Licitações/contratos	14.179.657,88
Inexigibilidades	2.013683,96
Adesões a ARPs	1.081.079,14
Dispensa	887.888,68
VALOR TOTAL	**18.162.309,66**

f) Relação de contratos vigentes ao longo de 2021

Nº PROCESSO	CONTRATADA	FIM VIGÊNCIA	RESUMO OBJETO	VALOR DO CONTRATO
201500047002943	03.883.919/0001-69 - DESPRAG DEDETIZADORA LTDA - EPP	23/02/2021	Serviços de controle sanitário integrado no combate a pragas urbanas, dentre outros, a serem prestados na nova sede do Tribunal de Contas do Estado de Goiás.	76.202,76
201600047002108	10.862.298/0001-00 - CLICK TI TECNOLOGIA LTDA	20/12/2021	Gaveta de expansão para storage.	147.000,00
201600047002100	00.000.000/0001-91 - BANCO DO BRASIL S.A	29/12/2021	Serviços Financeiros e outras Avenças e gerenciamento das contas dos Servidores do TCE.	113.333,33
201400047002439	61.383.493/0001-80 - SOMPO SEGUROS S/A	25/01/2022	Serviços de seguro dos imóveis e móveis instalados na sede administrativa do TCE-GO.	69.916,27
201700047000578	01.283.274/0001-06 - CÍRCULO DE APOIO A APRENDIZAGEM PROFISSIONAL DE GOIÂNIA - CAMP- -GNA	17/10/2021	Contratação de 50 (cinquenta) menores adolescentes, com idade entre 16 a 18 anos para desempenharem atividades compatíveis com suas idades.	905.124,46
201700047000270	05.926.726/0001-73 - MODULO ENGENHARIA CONSULTORIA E GERENCIA PREDIAL LTDA	16/05/2022	Fornecimento de materiais e serviços novos (modernização dos equipamentos), assim como a manutenção, assistência técnica e conservação de 05 (cinco) elevadores, com fornecimento de peças.	46.800,00
201700047000879	01.884.133/0001-30 - SIEDOS SISTEMAS E RESULTADOS LTDA.	28/05/2022	Aquisição de Solução Integrada de Gestão de Pessoas.	733.464,00
201700047000986	11.162.311/0001-73 - R7 FACILITIES - SERVIÇOS DE ENGENHARIA LTDA	23/06/2022	Manutenção, assistência técnica, limpeza e conservação de sistemas de refrigeração, ventilação e exaustão e câmaras frias	161.257,89
201700047000548	00.604.122/0001-97 - TRIVALE ADMINISTRACAO LTDA	04/07/2022	Gerenciamento do abastecimento de veículos e grupo gerador.	785.550,60
201700047001122	01.616.929/0001-02 - SANEAMENTO DE GOIÁS S/A	06/07/2021	Abastecimento de água tratada, coleta, afastamento e tratamento de esgoto sanitário.	421.731,60
201700047000720	21.709.477/0001-10 - OUROE SERVIÇOS DE ENGENHARIA LTDA - EPP	19/07/2022	Serviços continuados de manutenção das instalações elétricas, alarme, CATV e de cabeamento estruturado.	254.373,86
201700047001360	11.162.311/0001-73 - R7 FACILITIES - SERVIÇOS DE ENGENHARIA LTDA	31/08/2022	Manutenção preventiva e corretiva de 2 (dois) Grupos Motores Geradores.	126.171,55
201700047000703	00.482.840/0001-38 - LIDERANÇA LIMPEZA E CONSERVAÇÃO LTDA	01/09/2022	Serviços continuados de limpeza, conservação e higienização.	5.486.646,30
201700047001867	23.921.349/0001-61 - VISUAL SISTEMAS ELETRONICOS LTDA.	08/11/2022	Serviços de mídia indoor para viabilização de canal de comunicação corporativa digital, incluindo serviços de fornecimento e instalação de software, gerenciamento, criação, produção e edição de conteúdo exclusivo previamente aprovado.	594.804,25
201700047002636	09.814.909/0001-58 - MASTER PRODUÇÕES, PROMOÇÕES E PUBLICIDADES LTDA	21/11/2022	Prestação de serviços de produção de documentários e outros vídeos de caráter institucional	129.233,39

201700047002721	24.336.079/0001-94 - DIRECTA PRIME SOLUÇÕES EM IMPRESSÃO LTDA-ME	26/01/2022	Prestação de serviços de impressão, digitalização e cópia de documentos, com fornecimento de equipamentos, manutenção preventiva e corretiva dos mesmos, substituição de peças, componentes e materiais utilizados na manutenção preventiva e corretiva.	378.281,47
201700047002801	76.535.764/0001-43 - OI S.A.	01/03/2023	Serviços de telefonia fixa comutada (STFC) e de link de dados na modalidade MPLS.	71.584,81
201800047000170	26.699.784/0001-81 - EVOLUE SERVIÇOS LTDA - EPP.	12/04/2022	Serviços de segurança e medicina do trabalho, Cursos de Treinamento Ocupacionais, bem como realizar Exames Médicos Periódicos do PCMSO e exames complementares.	106.998,00
201700047002619	09.214.319/0001-94 - APAR CONSTRUCOES E PROJETOS LTDA - ME	18/04/2022	Fornecimento contínuo de mão de obra para construção civil, manutenção preventiva e corretiva de sistemas e instalações prediais civis .	244.194,72
201700047002813	13.412.324/0001-89 - QMS DO BRASIL SERVIÇOS DE CERTIFICAÇÃO LTDA	18/04/2021	Serviços de certificação segundo as normas da ABNT NBR ISO 9001:2015 e NBR ISO 14001:2015.	48.800,00
201800047000075	05.333.907/0002-77 - IT-ONE TECNOLOGIA DA INFORMAÇÃO LTDA	15/05/2021	Aquisição de servidores de aplicação e storage de dados.	1.062.632,92
201700047002771	19.509.519/0001-28 - SOFTLINE INTERNACIONAL COMÉRCIO E LICENCIAMENTO DE SOFTWARE	16/05/2021	Contrato de aquisição de licença de softwares	1.251.574,22
201800047002264	41.769.803/0001-92 - EDITORA FORUM LTDA.	11/12/2021	Trabalhos de edição, publicação, divulgação e distribuição na versão impressa e digital, dos 6 (seis) números da Revista Controle Externo.	338.213,00
201900047000260	90.180.605/0001-02 - GENTE SEGURADORA S/A.	11/05/2021	Seguro da frota de veículos	11.995,00
201900047000370	26.110.878/0001-73 - MULTICAST TELECOM LTDA.	20/05/2022	Fornecimento contínuo de serviços de acesso à internet.	30.308,28
201900047000827	00.289.462/0001-70 - TOALHEIRO ANHANGUERA SERVIÇOS DE LAVANDERIA LTDA	12/06/2021	Serviço de locação de 100 (cem) toalhas de rosto higienizadas, para o uso do Serviço de Qualidade de Vida, Gabinete da Presidência e Gabinetes dos Conselheiros deste Tribunal.	6.000,00
201900047002116	01.543.032/0001-04 - ENEL DISTRIBUIÇÃO GOIÁS	07/07/2024	Compra e fornecimento de energia elétrica.	779.650,32
201900047000371	01.569.755/0001-74 - EMPRESA DE CONSERVAÇÃO E LIMPEZA DALU LTDA	31/08/2022	Serviços continuados de jardinagem e paisagismo, com fornecimento de insumos e ferramentas, sob o regime de execução de empreitada por preço unitário, desta sede administrativa.	809.218,15
201900047001671	27.736.389/0001-94 - TECH BUILD CONSTRUÇÕES E INVESTIMENTOS EIRELI	09/09/2021	Aquisição da assinatura bianual da TCPO WEB, que consiste em uma tabela de composição de preços para orçamentos, elaborada pela Editora PINE.	3.184,00
201900047001792	19.354.200/0001-70 - TECNO-IT TECNOLOGIA, SERVIÇOS E COMUNICAÇÃO LTDA	18/10/2022	Serviços para manutenção preventiva, corretiva, reposição de peças da fabricante Cisco no serviço Smartnet Total Care Onsite 8x5.	527.000,00
201900047001527	21.709.477/0001-10 - OUROE SERVIÇOS DE ENGENHARIA LTDA - EPP	29/10/2022	Serviços continuados de manutenção preventiva e corretiva dos sistemas de detecção, alarme e combate a incêndios, inclusive extintores, com atendimento in loco sob demanda.	33.953,50

201900047001956	27.691.290/0001-13 - CONTENT ASSESSORIA LTDA	11/11/2022	Contratação, empresa especializada para fazer clipagem.	21.499,92
201900047001470	82.845.322/0001-04 - SOFTPLAN PLANEJAMENTO E SISTEMAS LTDA	19/11/2022	Fornecimento de licenciamento perpétuo de uso de software acabado, instalação, configuração, treinamento e suporte ao ambiente computacional de solução integrada.	282.415,33
201900047002239	03.798.621/0001-50 - UNIÃO SUL-AMERICANA DE EDUCAÇÃO LTDA.	10/12/2021	Serviços de curso a nível de pós-graduação/especialização em Big Data e Machine Learning, destinado a 04 (quatro) alunos, servidores desta Corte de Contas, com carga horária de 360 (trezentos e sessenta) horas-aula presenciais.	44.010,00
201900047002019	06.984.836/0001-54 - INTELIGÊNCIA DE NEGÓCIOS, SISTEMAS E INFORMÁTICA LTDA.	22/11/2022	Aquisição de licenças de software, contratação de suporte técnico, atualização de versão e suporte técnico especializado.	136.144,00
201900047002517	59.456.277/0001-76 - ORACLE DO BRASIL SISTEMAS LTDA	16/02/2021	Serviços de suporte técnico e atualizações de versões de hardware e software de banco de dados.	72.550,92
201900047002697	03.520.902/0001-47 - AGÊNCIA BRASIL CENTRAL	31/12/2024	Serviços de publicações de interesse desta Corte de Contas no Diário Oficial do Estado.	525.000,00
201900047002783	40.432.544/0001-47 - CLARO S.A.	05/01/2021	Serviços de telefonia móvel e de dados móveis.	14.976,00
201900047002804	01.269.984/0001-73 - SERVIÇO DE APOIO ÀS MICRO E PEQUENAS EMPRESAS DO ESTADO DE GOIÁS	31/07/2021	Serviços de consultoria na área de Monitoramento do Programa de Qualidade.	153.000,00
201900047001852	29.118.884/0001-65 - NOSSA FROTA EIRELI	10/06/2021	Serviços de locação de veículos executivos e de serviço (sem motorista e sem combustível), visando o transporte de membros e servidores em serviço, materiais, documentos e pequenas cargas.	132.257,40
201900047002805	10.615.689/0001-12 - STENO MOBI COMUNICAÇÃO DE ACESSIBILIDADE LTDA - ME	12/02/2021	Serviços de tradução e interpretação para a língua brasileira de sinais (LIBRAS).	17.500,00
201900047002487	10.452.500/0001-18 - ACCERTE TECNOLOGIA DA INFORMAÇÃO	20/02/2021	Fornecimento de solução Oracle e repasse de conhecimento.	400.000,00
202000047000280	10.762.364/0001-62 - MASTER DIGITAL COPIADORA LTDA	27/02/2021	Prestação de serviço de plotagens auto-cad, confecção de banners e adesivos.	4.946,50
201900047002722	09.214.319/0001-94 - APAR CONSTRUCOES E PROJETOS LTDA - ME	27/02/2021	Prestação, em regime de execução de empreitada por preço global, de serviços comuns de engenharia para acabamento do elevador externo, localizado na entrada lateral do edifício-sede.	106.887,19
202000047000311	04.067.191/0001-60 - EDITORA GLOBO S/A	02/03/2021	Aquisição de 01 (uma) Assinatura Digital do Jornal Valor Econômico, para atender ao Gabinete do Procurador Carlos Gustavo Silva Rodrigues.	586,80
202000047000343	21.050.733/0001-00 - JOTA JORNALISMO S/A	10/03/2021	Aquisição anual de 01 (uma) Assinatura Digital do Jornal Jota.Info.	499,90
201900047002458	15.731.313/0001-97 - CONECTA DISTRIBUIDOR DE BATERIAS EIRELI ME	13/03/2021	Fornecimento e instalação de baterias estacionárias.	78.280,00

202000047000104	00.190.951/0001-70 - AVISO URGENTE - CLIPPING E SOFTWARES LTDA	31/03/2021	Serviço de informações jurídicas, concernente a remessa de recortes de publicações judiciais em forma de carta impressa, via mensageiro, referentes a 08 (oito) nomes, durante o período de 12 (doze) meses.	3.808,68
201900047002732	02.528.743/0001-64 - COPEL COMERCIAL DE PEÇAS LTDA	15/04/2021	Fornecimento de componentes referentes a construção civil, materiais elétricos, eletro-mecânicos, hidro-sanitários, de refrigeração, marcenaria e ferramentas para manutenções preventiva e/ou corretiva.	42.495,00
201900047002732	24.120.157/0001-19 - INFOPLAN TECNOLOGIA COMÉRCIO E SERVIÇOS LTDA	15/04/2021	Fornecimento de componentes referentes a construção civil, materiais elétricos, eletro-mecânicos, hidro-sanitários, de refrigeração, marcenaria e ferramentas para manutenções preventiva e/ou corretiva.	13.100,00
201900047002732	09.214.319/0001-94 - APAR CONSTRUCOES E PROJETOS LTDA - ME	15/04/2021	Fornecimento de componentes referentes a construção civil, materiais elétricos, eletro-mecânicos, hidro-sanitários, de refrigeração, marcenaria e ferramentas para manutenções preventiva e/ou corretiva.	107.139,61
201900047002732	19.915.068/0001-29 - FERRAGENS LÍDER GAMA COMÉRCIO E SERVIÇOS LTDA	15/04/2021	Fornecimento de componentes referentes a construção civil, materiais elétricos, eletro-mecânicos, hidro-sanitários, de refrigeração, marcenaria e ferramentas para manutenções preventiva e/ou corretiva.	65.063,99
202000047000457	61.533.949/0001-41 - S/A O ESTADO DE S.PAULO	27/04/2021	Aquisição anual de 01 (uma) assinatura digital do jornal "O Estadão", para atender ao gabinete do Conselheiro substituto Sr. Humberto Bosco Lustosa Barreira.	356,72
202000047000588	41.769.803/0001-92 - EDITORA FORUM LTDA.	10/05/2021	Aquisição de assinatura da Plataforma Fórum de Conhecimento Jurídico, Evolução da BID – “Biblioteca Digital Fórum”.	131.940,00
202000047000131	35.791.391/0004-37 - QUALITY SOFTWARE S.A	15/05/2021	Renovação de Subscrição de Atualização de Versão e Suporte Técnico licença do software ACL Analytics Client, para o ACL Robotics Edition.	14.049,85
202000047000184	61.600.839/0001-55 - C.I.E.E - CENTRO DE INTEGRAÇÃO EMPRESA ESCOLA	21/11/2022	Contratação de Agente de Integração, público ou privado, para recrutar, selecionar e administrar o Programa de Estágio, não obrigatório, junto às instituições de ensino, de estudantes de nível superior e médio, para preenchimento de até 129 (cento e	7.198,20
202000047000485	19.105.116/0001-13 - LA VIOLETERA COMÉRCIO DE FLORES LTDA-ME	22/05/2021	Fornecimento de flores e decorações.	14.130,00
202000047001001	01.536.754/0001-23 - J CAMARA & IRMAOS SA	01/06/2021	Aquisição de assinaturas anual impressas e digitais do Jornal O Popular.	6.718,40
202000047000674	13.257.630/0001-98 - ANTONIO ARISTINO FERREIRA	31/05/2021	Serviços especializados de manutenção preventiva e corretiva, nos aparelhos médicos e odontológicos.	10.680,00
202000047000670	60.579.703/0001-48 - EMPRESA FOLHA DA MANHÃ S.A	15/06/2021	Contratação de 04 (quatro) assinaturas anuais digitais, do Jornal Folha de São Paulo	1.435,20
202000047000389	00.961.053/0001-79 - FONSECA MARTINS COMÉRCIO DE GÁS LTDA - ME	16/06/2021	Fornecimento de água mineral acondicionada em garrafas de 500 ml (com e sem gás).	10.227,96

202000047000890	04.067.191/0001-60 - EDITORA GLOBO S/A	17/06/2021	Assinatura anual do Jornal O Globo Digital, para atender o Gabinete do Conselheiro Edson Ferrari.	358,80
202000047000980	94.316.916/0001-07 - LTA-RH INFORMÁTICA COMÉRCIO, REPRESENTAÇÕES LTDA.	09/07/2025	Aquisição de notebooks, incluindo garantia de 60 meses on-site, prestada pelo fabricante.	82.000,00
202000047001047	02.430.968/0003-45 - GASBALL ARMAZENADORA E DISTRIBUIDORA LTDA .	20/07/2021	Fornecimento de gás liquefeito de petróleo (GLP), por meio de recarga de mini tanques P-190, em regime de comodato.	24.300,00
202000047000840	07.192.480/0001-89 - AMM TECNOLOGIA E SERVIÇOS DE INFORMÁTICA LTDA	24/07/2023	Fornecimento da aquisição, renovação do período de garantia e suporte do fabricante para licenças VMWARE.	313.367,46
202000047000912	21.547.011/0001-66 - ALLTECH - SOLUCOES EM TECNOLOGIA LTDA - ME	30/07/2021	Solução de segurança para e-mails (antispam), serviços de garantia com atualização continuada (upgrade/update) e serviço de suporte técnico 5x8, na ferramenta Trend Micro	58.900,00
202000047001015	10.862.298/0001-00 - CLICK TI TECNOLOGIA LTDA	30/07/2022	Renovação de contrato de garantia com fornecimento de licenças e suporte técnico para equipamentos FORTINET 1200D.	216.360,00
202000047001635	00.474.973/0001-62 - ESCRITÓRIO CENTRAL DE ARRECADAÇÃO E DISTRIBUIÇÃO - ECAD	02/08/2021	Contratação com o fim de subsidiar a continuidade do projeto da Rádio TCE-GO na internet.	4.855,20
201900047002222	01.645.738/0001-79 - INDRA BRASIL SOLUÇÕES E SERVIÇOS TECNOLOGICOS LTDA	09/08/2022	Prestação de serviços de análise, desenvolvimento, manutenção, documentação, teste de software e sustentação tecnológica, na forma de serviços continuados presenciais e não presenciais, de acordo com métricas.	4.042.740,00
202000047001595	34.028.316/0013-47 - EMPRESA BRASILEIRA CORREIOS E TELEGRÁFOS	30/08/2022	Contratação de produtos e serviços por meio de Pacote de Serviços dos CORREIOS mediante adesão ao Termo de Condições Comerciais e Anexos.	35.784,00
202000047000391	26.796.514/0001-99 - GEORGE HUMBERTO GUIMARAES 87780445100	01/09/2021	Prestação de serviço de engenharia para elaboração de Projeto de Pátio de Compostagem dos resíduos sólidos orgânicos.	19.770,21
202000047001547	10.781.434/0001-20 - MAVEN-DEPARISON CONSULTORIA LTDA.	08/09/2022	Prestação de serviços de suporte técnico e atualização da licença para o software visualizador de documentos MAVENDOC.	114.546,43
202000047001688	19.354.200/0001-70 - TECNO-IT TECNOLOGIA, SERVIÇOS E COMUNICAÇÃO LTDA	14/09/2021	Fornecimento, instalação e configuração de Rede de Dados, em ambiente de Data Center, composta por Switches Core/Distribuição, Switches de Acesso e Cabeamento Óptico.	1.064.065,26
202000047001240	66.582.784/0001-11 - MAPDATA TECNOLOGIA INFORMÁTICA E COMÉRCIO LTDA	28/09/2023	Contratação de empresa especializada para aquisição de cessão de direito de uso de licenças de Softwares Autodesk.	166.200,00
202000047001937	25.359.140/0001-81 - ARVVO TECNOLOGIA,CONSULTORIA E SERVIÇOS LTDA	05/10/2021	Aquisição de Solução Veritas Netbackup, incluindo sua garantia evolutiva por volume.	721.000,00
202000047001721	04.198.254/0001-17 - MCR SISTEMAS E CONSULTORIA LTDA	09/10/2021	Contratação de licenciamento da suíte de aplicações Adobe Creative Cloud.	15.742,68
202000047001848	28.505.704/0001-35 - WK INDÚSTRIA, COMÉRCIO E SERVIÇOS EIRELI – ME.	19/10/2021	Fornecimento de gêneros alimentícios.	118.005,24

202000047002192	02.195.059/0001-08 - G & S IMAGENS DO BRASIL LTDA	04/11/2021	Assinatura anual (licença) de Banco de Imagens.	6.170,00
202000047002126	04.558.476/0001-01 - COMUNIQUE-SE S/A	13/11/2022	Contratação de ferramenta de mailing jornalístico por 12 (doze) meses, que possibilite o envio automatizado de mensagens.	5.980,00
202000047002523	61.198.164/0001-60 - PORTO SEGURO COMPANHIA DE SEGUROS GERAIS S/A	16/11/2021	Contratação de seguro para o veículo VOLKSWAGEN/ VW/11.180 DRV 4X2 ATHOS.	2.138,84
202000047001985	13.359.691/0001-66 - RENDER CURSOS LTDA.	01/06/2022	Contratação de Cursos Online (EaD), referente a 500 (quinhentas) licenças de Cursos.	19.500,00
202000047000967	76.535.764/0001-43 - OI S.A.	31/05/2023	Serviços de telecomunicações para tráfego de dados de aplicações corporativas.	87.320,70
202000047002330	20.771.562/0001-46 - LOCALIZA GOIAS LTDA ME	06/12/2021	Prestação de serviços de monitoramento e rastreamento por GPS/GSM/GPRS, utilizando o protocolo TCP/IP, compreendendo a instalação, em comodato, de equipamento de controle nos veículos.	8.640,00
202000047002371	34.745.708/0001-93 - RYBENA TECNOLOGIAS ASSISTIVAS LTDA	13/12/2021	Contratação de licença anual de uso de uma solução de software (Solução Rybená de Acessibilidade para Web).	7.200,00
202000047002618	33.667.290/0001-80 - AGP - AGENCIA GOIAS PROPAGANDA EIRELI	15/12/2021	Contratação uma assinatura impressa do Jornal Diário da Manhã.	598,00
202000047002280	18.771.811/0001-51 - VIDA GOIÁS UTI MOVÉL	18/12/2021	Contrato de prestação de serviços de UTI Móvel.	11.280,00
202000047002377	05.778.325/0001-13 - E.R. SOLUÇÕES DE INFORMÁTICA LTDA.	24/12/2025	Aquisição de equipamentos notebooks, incluindo garantia de 60 (sessenta) meses on-site, prestada pelo fabricante.	194.800,00
202000047001797	59.456.277/0001-76 - ORACLE DO BRASIL SISTEMAS LTDA	29/12/2021	Contratação de suporte técnico e atualização do software Oracle Database Enterprise Edition - Processor Perpetual	64.643,64
202000047002905	61.198.164/0001-60 - PORTO SEGURO COMPANHIA DE SEGUROS GERAIS S/A	04/01/2022	Contratação de seguro para equipamentos topográficos.	6.156,69
202000047002501	40.432.544/0001-47 - CLARO S.A.	06/01/2022	Prestação de serviço de mobilidade 4G, com ligações e ilimitadas em âmbito nacional e com pacote de dados 20Gb, bem como de serviços de pacote de 20Gb (apenas dados), com fornecimento de chip e sem fornecimento de aparelhos em comodato	14.976,00
202000047002369	59.456.277/0001-76 - ORACLE DO BRASIL SISTEMAS LTDA	16/02/2022	Contratação de suporte técnico e atualizações de versões do Dispositivo Oracle Database X6.	6.248,15
202100047000081	14.061.959/0001-41 - TINS - SOLUÇÕES CORPORATIVAS EIRELI	18/02/2022	Aquisição de materiais de expediente a serem utilizados na organização dos dossiês funcionais dos servidores.	2.192,60
202100047000204	02.918.639/0001-86 - BELCAR VEICULOS LTDA	01/03/2022	Baterias para os veículos	1.455,00
202100047000056	02.291.730/0001-14 - TRIBUNAL DE CONTAS DO ESTADO DE GOIÁS - TCE GO	11/03/2022	Aquisição de gêneros Alimentícios, lubrificantes automotivos, materiais de expediente, limpeza, tecnologia da informação, visual para orientação, hospitalar, manutenção, uniformes, para identificação de servidores, equipamentos, serviços gráficos e o	128.000,00

202100047000203	60.820.321/0001-64 - SOLOTEST APARELHOS PARA MECANICA DO SOLO LTDA	12/03/2022	Aquisição de solvente PERCLOROETILENO.	4.676,00
202100047000429	07.701.805/0001-01 - MEDIÇÃO SOLUÇÕES METROLOGICAS INTEGRADAS LTDA	19/03/2022	Contratação de empresa especializada para calibração dos equipamentos do LABTCE-GO.	5.211,00
202100047000429	07.701.805/0001-01 - MEDIÇÃO SOLUÇÕES METROLOGICAS INTEGRADAS LTDA	19/03/2022	Contratação de empresa especializada para calibração dos equipamentos do LABTCE-GO.	5.211,00
202100047000370	61.533.949/0001-41 - S/A O ESTADO DE S.PAULO	19/03/2022	Aquisição assinatura digital anual do jornal digital "O ESTADÃO".	356,72
202100047000360	07.842.798/0001-68 - AIRES E BRITO COMERCIAL DE MOVEIS LTDA	18/03/2022	Aquisição móveis de escritório.	1.629,00
202100047000433	37.855.285/0001-52 - CANAA COMÉRCIO E SERVIÇOS LTDA	23/03/2022	Aquisição de barreiras de acrílico.	8.870,00
202100047000472	02.918.639/0001-86 - BELCAR VEICULOS LTDA	25/03/2022	Aquisição de baterias para veículos.	2.050,00
202100047000458	12.836.333/0001-34 - LUIZ ROBERTO CARDOSO POLI (VIVOCE MIDIA EXCLUSIVA)	25/03/2022	Aquisição de 2 (dois) aparelhos de *dispensers* de álcool em gel com medidor de temperatura.	3.160,00
202000047002593	59.456.277/0001-76 - ORACLE DO BRASIL SISTEMAS LTDA	24/03/2022	Prestação de serviços de suporte técnico e atualizações.	24.042,77
202100047000422	04.067.191/0001-60 - EDITORA GLOBO S/A	25/03/2022	Contratação de uma assinatura do jornal "O GLOBO DIGITAL"	358,80
202100047000426	04.067.191/0007-55 - EDITORA GLOBO S A	25/03/2022	Contratação de assinatura anual da revista ÉPOCA (impressa e digital).	382,80
202100047000117	01.269.984/0001-73 - SERVIÇO DE APOIO ÀS MICRO E PEQUENAS EMPRESAS DO ESTADO DE GOIÁS	29/03/2022	Prestação de serviços de consultoria na área de Certificação em Sistema de Gestão da Segurança da Informação (SGSI).	91.800,00
202100047000427	01.672.499/0001-46 - C DIAS EIRELI	30/03/2022	Serviço de retirada, readequação e montagem de divisórias especial 90mm. Incluso desmontagem de 3 portas e remontagem de 2 portas, incluindo abertura de vão. Com fornecimento de todos os acessórios complementares como buchas e parafusos.	12.985,00
202100047000381	00.190.951/0001-70 - AVISO URGENTE - CLIPPING E SOFTWARES LTDA	01/04/2022	Serviço de informações jurídicas, concernente a remessa de recortes de publicações judiciais em forma de carta impressa.	4.297,44
202100047000393	60.579.703/0001-48 - EMPRESA FOLHA DA MANHÃ S.A	05/04/2022	Aquisição de assinatura DIGITAL do Jornal FOLHA DE SÃO PAULO.	358,80
202100047000520	07.797.967/0001-95 - NP CAPACITAÇÃO E SOLUÇÕES TECNOLOGICAS LTDA	13/04/2022	Fornecimento de solução de banco de dados de soluções de compras públicas, a ser utilizado pela Secretaria de Controle Externo, Gerência de Tecnologia da Informação e Gerência de Administração.	5.990,00
202100047000540	23.395.367/0001-57 - FLORICULTURA LIRIOS E EVENTOS LTDA	13/04/2022	Fornecimento de coroas, arranjos e flores, para atender demandas, com relação a homenagens póstumas – velórios.	10.500,00

202100047000579	15.362.598/0001-36 - X-OFFICE SERVI LTDA	16/04/2022	Aquisição de mobiliário, por meio de adesão posterior a Ata de Registro de Preços, aos itens 07 e 11 da Ata de Registro de Preços nº 18, oriunda do Pregão Eletrônico 12/2020 da Universidade Estadual do Tocantins – UNITINS.	4.770,00
202100047000586	24.819.443/0001-77 - CERRADO MÓVEIS PLANEJADOS LTDA-ME	26/04/2022	Fornecimento e instalação de mobiliário e matérias para o refeitório.	15.600,00
202100047000554	76.530.047/0001-29 - EDITORA GAZETA DO POVO SA	30/04/2022	Contratação de 1 (uma) assinatura DIGITAL do Jornal Gazeta do Povo.	197,00
202100047000493	08.351.909/0001-04 - EASYLUX EXPORTAÇÃO, IMPORTAÇÃO E FORNECIMENTO DE EQUIPAMENTOS LTDA	30/04/2022	Serviços de calibração a serem executados nos equipamentos de sinalização - retrorrefletômetros horizontal e vertical.	3.610,56
202100047000559	33.683.111/0001-07 - SERVICO FEDERAL DE PROCESSAMENTO DE DADOS (SERPRO)	05/05/2022	Prestação de serviço especializado de tecnologia da informação, denominado “Infoconv”.	6.922,08
202100047000346	05.283.260/0001-35 - W&E SERVIÇOS TÉCNICOS EIRELI - EPP	07/05/2022	Contratação de empresa para a prestação de serviços de controle e combate a pragas urbanas.	18.000,00
202100047000412	41.769.803/0001-92 - EDITORA FORUM LTDA.	10/05/2022	Aquisição de assinatura da Plataforma Fórum de Conhecimento Jurídico, Evolução da BID – “Biblioteca Digital Fórum”.	166.675,00
202100047000695	02.528.743/0001-64 - COPEL COMERCIAL DE PEÇAS LTDA	10/05/2022	Aquisição de 05 (cinco) ventiladores.	R$ 1.319,00
202100047000613	61.198.164/0001-60 - PORTO SEGURO COMPANHIA DE SEGUROS GERAIS S/A	12/05/2022	Contratação de prestação de serviço de seguro total, para a frota oficial de veículos do TCE GO.	11.499,97
202100047000557	33.683.111/0001-07 - SERVICO FEDERAL DE PROCESSAMENTO DE DADOS (SERPRO)	11/05/2026	Prestação, de serviço pela CONTRATADA, de serviço de processamento de dados, consistindo na disponibilização de consultas às bases dos sistemas (CPF e/ou CNPJ), utilizando o sistema de Senha Rede do SERPRO, por meio do aplicativo HOD.	41.343,60
202100047000558	33.683.111/0001-07 - SERVICO FEDERAL DE PROCESSAMENTO DE DADOS (SERPRO)	11/05/2022	Prestação de serviço especializado de tecnologia da informação, denominado EXTRAÇÃO DE DADOS	100.000,00
202100047000562	33.683.111/0001-07 - SERVICO FEDERAL DE PROCESSAMENTO DE DADOS (SERPRO)	11/05/2022	Contratação de serviços de emissão de certificados digitais, dentro das especificações e normas do ICP-Brasil.	1.254,00
202100047000754	37.832.037/0001-96 - TECAR AUTOMOVEIS E ASSISTENCIA TECNICA LTDA	13/05/2022	Contratação de troca de óleo do motor dos veículos Fiat/Siena placas: PQJ-7449, PQJ-7459 e PQJ-7479.	762,75
202100047000189	35.791.391/0004-37 - QUALITY SOFTWARE S.A	15/05/2022	Contratação de serviços de suporte e atualização.	17.014,12
202100047000872	12.958.618/0001-48 - ASUKA MOTORS LTDA	19/05/2022	Aquisição, de 01 (uma) bateria com as especificações 12V-90Ah, a ser instalada no veículo I/MMC PAJERO, placa PRS-0213.	900,00
202100047000910	02.212.918/0001-20 - BELCAR CAMINHOES E MÁQUINAS LTDA	01/06/2022	Contratação de empresa especializada para troca de óleo do motor do caminhão laboratório móvel, placa PRO-4727.	1.519,14
202100047000959	08.213.981/0001-67 - BRLOGIC SERVIÇOS DE INFORMÁTICA LTDA	10/06/2022	Renovação BRLOGIC - urgente	1.341,00

202100047000347	14.164.110/0001-01 - RX LOCADORA DE VEÍCULOS LTDA	09/06/2022	Contratação de empresa especializada na prestação de serviços de locação de veículos executivos (sem motorista e sem combustível).	570.240,00
202100047000564	00.289.462/0001-70 - TOALHEIRO ANHANGUERA SERVIÇOS DE LAVANDERIA LTDA	12/06/2022	Prestação de serviços de locação de toalhas de rosto higienizadas.	6.600,00
202100047001055	12.958.618/0001-48 - ASUKA MOTORS LTDA	15/06/2022	Revisão I/MMC Pajero placa PRS-0213	1.367,17
202100047000549	00.961.053/0001-79 - FONSECA MARTINS COMÉRCIO DE GÁS LTDA - ME	16/06/2022	Fornecimento de água mineral acondicionada em garrafas de 500 ml (com e sem gás).	13.199,60
202100047001155	41.769.803/0001-92 - EDITORA FORUM LTDA.	21/06/2022	Realização de curso online.	126.000,00
202100047001240	09.814.909/0001-58 - MASTER PRODUÇÕES, PROMOÇÕES E PUBLICIDADES LTDA	21/06/2022	Contratação de serviço de transmissão simultânea – Diálogo Público.	5.875,00
202100047001109	60.579.703/0001-48 - EMPRESA FOLHA DA MANHÃ S.A	22/06/2022	Fornecimento de assinaturas DIGITAIS do Jornal Folha de São Paulo.	1.435,20
202100047000871	01.554.285/0001-75 - CERTISIGN CERTIFICADORA DIGITAL S.A.	28/06/2022	Fornecimento de certificados digitais, incluindo validação presencial.	13.200,00
202100047000560	01.616.929/0001-02 - SANEAMENTO DE GOIÁS S/A	06/07/2025	Prestação de serviços de abastecimento de água tratada e coleta/afastamento e tratamento de esgoto sanitário da sede administrativa desta Corte de Contas.	1.153.655,52
202100047000774	34.140.729/0001-85 - KOA TURISMO E INTERCÂMBIO LTDA.	08/07/2022	Prestação de serviços de agenciamento de passagens aéreas.	31.044,60
202100047001348	08.368.875/0001-52 - FORTLINE INDÚSTRIA E COMÉRCIO DE MÓVEIS LTDA.	08/07/2022	Aquisição de bens permanentes (mobiliários).	8.658,00
202100047001001	57.142.978/0001-05 - BRASOFTWARE INFORMATICA LTDA.	16/07/2024	Contratação de empresa especializada para a renovação de licenças de uso de software Microsoft em ambiente virtual.	1.599.998,00
202100047001040	37.205.854/0001-14 - M B DE ARAÚJO XAVIER - MBX PRODUTOS MÉDICOS HOSPITALARES E ODONTOLÓGICOS	18/07/2022	Contratação de empresa especializada no fornecimento de máscaras descartáveis triplas e luvas látex.	16.500,00
202100047001347	27.736.389/0001-94 - TECH BUILD CONSTRUÇÕES E INVESTIMENTOS EIRELI	22/07/2023	Assinatura Bi-Anual do TCPO WEB	3.500,00
202100047001567	15.362.598/0001-36 - X-OFFICE SERVI LTDA	22/07/2022	Adesão à ARP n° 018/2020 , visando a aquisição de bens permanentes tangíveis poltrona e cadeiras.	32.140,00
202100047001549	01.536.754/0001-23 - J CAMARA & IRMAOS SA	23/07/2022	Aquisição anual de assinaturas Impressas e Digitais do Jornal O Popular.	4.458,80
202100047001491	13.257.630/0001-98 - ANTONIO ARISTINO FERREIRA	30/07/2022	Prestação de serviços especializados de manutenção preventiva e corretiva, sem fornecimento de peças de reposição, nos aparelhos médicos e odontológicos.	11.400,00
202100047001495	20.658.903/0001-71 - LACUNA SOFTWARE LTDA	30/07/2022	Aquisição de licenciamento Lacuna PKI Suite – Perpétua e suporte técnico, que mantém a operacionalização de Certificação Digital padrão ICP-Brasil.	54.000,00

202100047001166	21.547.011/0001-66 - ALLTECH - SOLUCOES EM TECNOLOGIA LTDA - ME	05/08/2024	Fornecimento de solução de anti-virus, anti-spam e suporte técnico	964.000,00
202100047001640	00.474.973/0001-62 - ESCRITÓRIO CENTRAL DE ARRECADAÇÃO E DISTRIBUIÇÃO - ECAD	09/08/2022	Renovação ECAD, Rádio TCE.	4.885,20
202100047001168	10.862.298/0001-00 - CLICK TI TECNOLOGIA LTDA	10/08/2025	Fornecimento de solução de armazenamento híbrido.	1.200.000,00
202100047001578	22.965.437/0001-00 - JEANE LEITE DA SILVA CANELAS - CON TREINAMENTO	16/08/2022	Participação no VIII Encontro Nacional de Obras Públicas - ENAOP.	9.960,00
202100047001729	309.857.061-04 - INÁCIO MAGALHÃES FILHO	16/08/2022	Contratação de instrutor para ministrar curso sobre a reforma da previdência.	20.000,00
202100047001128	02.528.743/0001-64 - COPEL COMERCIAL DE PEÇAS LTDA	23/08/2022	Fornecimento de mais de diversos componentes distintos correlatos a construção civil.	455.966,21
202100047001128	08.053.729/0001-38 - AMULTIPHONE TELECOMUNICAÇÕES E INFORMÁTICA LTDA-EPP	23/08/2022	Fornecimento de diversos componentes distintos correlatos a construção civil.	248.186,38
202100047001128	09.214.319/0001-94 - APAR CONSTRUCOES E PROJETOS LTDA - ME	23/08/2022	Fornecimento de mais de diversos componentes distintos correlatos a construção civil.	944.930,85
202100047001253	01.269.984/0001-73 - SERVIÇO DE APOIO ÀS MICRO E PEQUENAS EMPRESAS DO ESTADO DE GOIÁS	24/02/2023	Prestação de serviços de consultoria na área de Monitoramento do Programa de Qualidade.	122.400,00
202100047001684	37.293.297/0001-30 - RODRIGUES E VIANA LTDA	25/08/2022	Contratação de empresa especializada para fornecimento de Gêneros Alimentícios	2.197,50
202100047001366	65.529.489/0001-39 - COMPUSET INFORMATICA LTDA	01/09/2022	Fornecimento de bens permanentes.	17.290,00
202100047001366	05.258.798/0001-90 - HGC TAVEIRA COMÉRCIO DE MÓVEIS - EIRELI	01/09/2022	Fornecimento de bens permanentes.	14.292,00
202100047001968	61.533.949/0001-41 - S/A O ESTADO DE S.PAULO	13/09/2022	RENOVAÇÃO DE ASSINATURA DIGITAL DO JORNAL “O ESTADÃO”	356,72
202100047002166	21.347.527/0001-67 - MINAS BRASÍLIA REVESTIMENTOS E DECORAÇÕES EIRELI	22/09/2022	Aquisição de 01 (um) tapete estonado.	3.791,00
202100047001810	21.649.280/0001-33 - BULL LTDA	29/09/2026	Fornecimento de solução de servidor de alta performance com processamento baseado em GPU (Graphics Processing Units).	1.650.500,00
202100047002242	40.382.679/0001-45 - ALFA TOLDOS (SEBASTIANA DA CRUZ LIMA)	04/10/2022	Aquisição e instalação de 02 (dois) toldos retráteis.	3.500,00
202100047002357	04.198.254/0001-17 - MCR SISTEMAS E CONSULTORIA LTDA	07/10/2022	Licenciamento da suíte de aplicações Adobe Creative Cloud	18.488,80
202100047001840	37.205.854/0001-14 - M B DE ARAÚJO XAVIER - MBX PRODUTOS MÉDICOS HOSPITALARES E ODONTOLÓGICOS	08/10/2022	Fornecimento de equipamentos e materiais de consumo médico-odontológicos.	106.900,00
202100047002203	15.362.598/0001-36 - X-OFFICE SERVI LTDA	13/10/2022	Fornecimento de bens permanentes.	14.000,00

202100047002335	37.161.122/0001-70 - ASSOCIAÇÃO DOS MEMBROS DOS TRIBUNAIS DE CONTAS DO BRASIL - ATRICON	13/10/2022	Inscrição no Congresso Internacional Tribunais de Contas.	4.500,00
202100047001727	03.093.776/0007-87 - MANUPA COMERCIO, EXPORTACAO, IMPORTACAO DE EQUIPAMENTOS E VEICULOS ADAPTADOS EIRELI	18/10/2022	Fornecimento de veiculos.	299.900,00
202100047001803	02.430.968/0003-45 - GASBALL ARMAZENADORA E DISTRIBUIDORA LTDA .	18/10/2022	Contratação de empresa especializada no fornecimento de gás liquefeito de petróleo (GLP), por meio de recarga de mini tanques de 190 kg, em regime de comodato.	28.891,20
202100047000818	01.283.274/0001-06 - CÍRCULO DE APOIO A APRENDIZAGEM PROFISSIONAL DE GOIÂNIA - CAMP- -GNA	17/04/2024	Contratação de instituição atuante na área de educação e inserção de menores aprendizes no mercado de trabalho.	1.093.692,60
202100047001712	28.505.704/0001-35 - WK INDÚSTRIA, COMÉRCIO E SERVIÇOS EIRELI – ME.	19/10/2022	Fornecimento, por demanda, de gêneros alimentícios (café, pão francês, açúcar, adoçante e margarina).	141.899,28
202100047002395	74.053.570/0001-86 - FERENGE ESTRUTURAS METÁLICAS LTDA	20/10/2022	CONTRATAÇÃO DOS SERVIÇOS DE ENGENHARIA DE ELABORAÇÃO DE PROJETO EXECUTIVO ESTRUTURAL	12.400,00
202100047001821	02.195.059/0001-08 - G & S IMAGENS DO BRASIL LTDA	20/10/2022	ASINATURA LICENÇA ANUAL BANCO DE IMAGENS	6.665,00
202100047000742	01.659.386/0001-00 - INSTITUTO DE CERTIFICAÇÃO QUALIDADE BRASIL	27/10/2024	Prestação de serviços de Auditoria.	49.850,00
202100047002643	37.161.122/0001-70 - ASSOCIAÇÃO DOS MEMBROS DOS TRIBUNAIS DE CONTAS DO BRASIL - ATRICON	03/11/2022	Contratação de pacote ilimitado para inscrições na modalidade on-line, visando a participação de membros e servidores deste tribunal de contas, no II (segundo) congresso internacional dos tribunais de contas, ser realizado no período de 09 a 12/11/20	10.000,00
202100047001784	16.887.672/0001-09 - PROTON ENGENHARIA, COMÉRCIO E DISTRIBUIÇÃO - EIRELI	08/11/2022	Fornecimento de equipamento de segurança, “Boroscópio”.	13.740,00
202100047001784	37.039.427/0001-03 - JOSE WANDERLEY SCHMALTZ EQUIPAMENTOS ELETRÔNICOS LTDA	08/11/2022	Fornecimento de equipamento de segurança, Detector de Junções Não Linear - Região Centro Oeste.	117.000,00
202100047001784	07.259.712/0001-79 - BERKANA TECNOLOGIA EM SEGURANÇA LTDA	08/11/2022	Fornecimento de equipamentos de segurança, “Analisador Espectral – Região Centro Oeste”.	354.130,00
202100047001822	26.759.727/0001-40 - SAMUEL O. ROCHA - JS COMERCIAL EIRELI.	10/11/2022	Fornecimento de materiais.	4.848,00
202100047001822	42.452.561/0001-71 - GSI COMÉRCIO E SOLUÇÕES LTDA.	10/11/2022	Fornecimento de materiais.	33.000,00
202100047001822	02.528.743/0001-64 - COPEL COMERCIAL DE PEÇAS LTDA	10/11/2022	Fornecimento de materiais.	65.127,57
202100047002611	09.429.174/0001-49 - GRESSUS APRENDIZAGEM E HUMANIDADES LTDA	11/11/2022	Contratação de uma oficina de linguagem simples por vídeo conferência.	8.000,00

202100047002728	23.004.859/0001-74 - FALCON CERTIFICADOS DIGITAIS LTDA	16/11/2026	Referente á aquisição de 01 (um) certificado digital do tipo SSL para o domínio.	2.599,50
202100047002364	61.074.175/0001-38 - MAPFRE SEGUROS GERAIS SA	17/11/2022	CONTRATAÇÃO DE SEGURO AUTOMOTIVO	1.790,00
202100047002360	82.845.322/0001-04 - SOFTPLAN PLANEJAMENTO E SISTEMAS LTDA	22/11/2022	Contratação de serviços de mapeamento e automação de processos e serviços técnicos especializados sob demanda.	682.377,60
202100047002504	19.354.200/0001-70 - TECNO-IT TECNOLOGIA, SERVIÇOS E COMUNICAÇÃO LTDA	23/11/2022	Contratação de empresa para o fornecimento de totens de automação utilizado exclusivamente para o registro de jornada de trabalho.	684.000,00
202100047002666	19.560.627/0001-25 - FILGUEIRA PRESTAÇÃO DE SERVIÇOS LTDA	23/11/2022	Aquisição e instalação de cobertura para o caminhão do laboratório móvel Eden Maluf.	21.500,00
202100047002786	31.305.629/0001-73 - COMERCIAL EMPORIUM 12	21/02/2022	Locação de decoração natalina para a sede administrativa da contratante.	47.217,00
202100047002383	10.862.298/0002-83 - CLICK TI TECNOLOGIA LTDA	24/11/2024	Fornecimento de equipamento servidor para ser implantado na arquitetura BLADE para expansão da capacidade de processamento.	357.253,37
202100047002383	22.204.648/0001-12 - SISTEMA INFORMÁTICA COMERCIO IMPORTAÇÃO E EXPORTAÇÃO LTDA	24/11/2024	Fornecimento de serviço de manutenção preventiva, corretiva e reposição de peças da fabricante Dell no equipamento servidor na arquitetura BLADE implantada no data center.	103.300,00
202100047002771	05.983.000/0001-72 - ADJUVARE EVENTOS E SERVICOS LTDA	26/11/2022	Curso de capacitação os profissionais para a gestão eficaz da terceirização.	5.670,00
202100047002867	09.332.618/0001-23 - INSTITUTO MUSICA E CIDADANIA	01/12/2022	CONTRATAÇÃO DO CORO SINFÔNICO JOVEM DE GOIÁS	5.000,00
202100047002278	01.716.196/0001-88 - BELA ARTE COMERCIO DE PERSIANAS - EIRELI - EPP	06/12/2022	Fornecimento e a instalação de cortinas tipo rolô, com garantia técnica de 05 (cinco) anos, em regime de execução de empreitada por preço global.	109.889,45
202100047002523	09.214.319/0001-94 - APAR CONSTRUCOES E PROJETOS LTDA - ME	07/12/2022	Fornecimento de componentes distintos correlatos a construção civil, elétricos, hidro sanitários, eletrônica.	756.680,19
202100047002523	02.528.743/0001-64 - COPEL COMERCIAL DE PEÇAS LTDA	07/12/2022	Fornecimento de componentes distintos correlatos a construção civil, elétricos, hidro sanitários, eletrônica, cabeamento estruturado, combate a incêndios e pânico, comunicação.	381.995,49
202100047002800	02.918.639/0001-86 - BELCAR VEICULOS LTDA	07/12/2022	Aquisição de 04 (quatro) baterias com as especificações 12v-70Ah.	2.220,00
202100047002767	20.771.562/0001-46 - LOCALIZA GOIAS LTDA ME	06/12/2022	Prestação de serviços de monitoramento e rastreamento por GPS/GSM/GPRS, utilizando o protocolo TCP/IP, compreendendo a instalação.	8.640,00
202100047002193	02.528.743/0001-64 - COPEL COMERCIAL DE PEÇAS LTDA	13/12/2022	Aquisição de bens permanentes.	52.414,30
202100047002985	09.211.711/0001-80 - CENTRAL MOVEIS PARA ESCRITORIO LTDA - ME	13/12/2022	AQUISIÇÃO DE BENS PERMANENTES TANGÍVEIS.	13.511,44
202100047002193	31.734.960/0001-09 - G R LOBATO	13/12/2022	Aquisição de bens permanentes.	74.122,67

202100047002613	34.745.708/0001-93 - RYBENA TECNOLOGIAS ASSISTIVAS LTDA	14/12/2022	Contratação de fornecimento de licença anual de uso de uma solução de software (Solução Rybená de Acessibilidade para Web).	7.938,00
202100047003068	18.771.811/0001-51 - VIDA GOIÁS UTI MOVÉL	18/12/2022	Prestação de serviços de pronto socorro móvel de emergências e urgências médicas pré-hospitalares.	12.240,00
202100047003141	02.528.743/0001-64 - COPEL COMERCIAL DE PEÇAS LTDA	20/12/2022	Aquisição, de 01 (um) aspirador de pó com capacidade para 20 litros e voltagem de 220v.	499,00
202100047003071	02.771.616/0001-91 - SETEF SERVIÇOS TECNICOS DE FUNDAÇÕES LTDA	20/12/2022	Contratação dos serviços de engenharia de elaboração de projeto de fundação da escada metálica externa ao edifício sede do tribunal de contas do estado de Goiás.	3.700,00
202100047002984	25.359.140/0001-81 - ARVVO TECNOLOGIA,CONSULTORIA E SERVIÇOS LTDA	22/12/2026	Fornecimento de Solução Netbackup (solução integrada de backup).	710.000,00
202100047003163	11.508.825/0001-38 - RJR SERVICOS DE INFORMATICA LTDA	22/12/2024	Prestação de serviços de Solução Integrada de e-mail, pacote de Software de Escritório e Armazenamento, denominada Google Workspace Business Starter, Business Standard e Business Plus incluindo suporte técnico remoto, migração de dados e treinamento	312.000,00
202100047002988	13.961.666/0001-58 - UPPER CONSULTORIA PLANEJAMENTO LTDA	22/12/2022	Prestação de serviços de auxílio na revisão de pontos específicos do Processo de Desestatização da CELG Transmissão S.A. – CELG T.	49.950,00
202100047001727	14.234.954/0001-73 - TUDO COMERCIO DE VEICULOS LTDA	22/12/2022	Fornecimento de veiculos sedã.	317.278,00
202100047001923	27.746.782/0001-69 - PI – PRODUTORES INDEPENDENTES DE ENERGIA – EIRELI	22/12/2022	Contratação de empresa especializada para fornecimento de materiais e serviços para implantação de sistemas fotovoltaicos.	2.849.900,00
202100047003245	10.862.298/0002-83 - CLICK TI TECNOLOGIA LTDA	23/12/2022	Fornecimento de 01 (uma) unidade de disco 1.2tb 10k 2,5" para unity 400, a ser implantado no data center.	9.834,58
202100047002607	59.456.277/0001-76 - ORACLE DO BRASIL SISTEMAS LTDA	29/12/2022	Serviço de suporte técnico e atualizações das licenças do banco de dados oracle.	70.900,93
202100047003080	00.000.000/0001-91 - BANCO DO BRASIL S.A	30/12/2026	Centralização dos créditos provenientes da folha de pagamento gerada pelo contratante.	7.900.000,00

11.3 Gerência de Orçamento e Finanças

A Gerência de Orçamento e Finanças é hierarquicamente subordinada à Secretaria Administrativa, competindo-lhe, em parceria com as unidades técnicas do TCE/GO e das Secretarias de Estado da Fazenda e do Planejamento, oferecer o suporte orçamentário e financeiro para o exercício das atribuições constitucionais do Tribunal.

À Gerência de Orçamento e Finanças compete, dentre outros, executar as atividades inerentes à gestão orçamentária e financeira do Tribunal, nos seus aspectos de informações gerenciais, observados as normas e os procedimentos pertinentes; estabelecer, junto às unidades competentes, as diretrizes, objetivos e metas do Tribunal, alinhados ao planejamento estratégico

do Tribunal, fazendo constar as necessidades do Tribunal nas propostas de lei do plano plurianual, das diretrizes orçamentárias, das leis do orçamento e, eventualmente, das leis de créditos adicionais; gerenciar e assegurar a atualização das bases de informações necessárias ao desempenho da unidade e à segurança do empenho, da liquidação e do pagamento de despesas a cargo do Tribunal, em especial no Sistema Integrado de Informações – SINI, que compreende a GAME – Gerência de Atividades Meio e a GPRO – Gerência de Processos; a gestão do Fundo Rotativo do Tribunal, na pessoa do Gerente de Orçamento e Finanças; executar os lançamentos contábeis referentes aos empenhos, liquidações e ordens de pagamento das despesas relativas à manutenção do órgão, bem como das de investimento; realizar o acompanhamento de todas as transações bancárias do Tribunal, inclusive de transferências e de compensações financeiras, em todas as contas de sua titularidade, podendo requisitar extratos, saldos e demais documentos necessários a conciliações de dados; acompanhar o recolhimento das multas aplicadas aos jurisdicionados ao Fundo de Modernização do Tribunal; receber os pagamentos relativos aos serviços de reprografia prestados a particulares pelo Serviço de Impressão Gráfica do Tribunal; efetuar o recolhimento do PIS/PASEP do Fundo de Modernização do Tribunal de Contas (FMTCE); prestar contas da Folha de Pagamento ao Controle Interno do Tribunal; analisar todos os processos de pagamentos e de adiantamentos; analisar os balanços patrimonial, financeiro, orçamentário e o demonstrativo das variações patrimoniais, elaborados pela Secretaria de Controle Externo – Gerência de Contas do Tribunal; acompanhar a Inscrição dos restos a pagar processados e não processados no SIOFI net; elaborar a prestação de contas anual do ordenador de despesa; elaborar a proposta de orçamento relativo ao Plano Plurianual, à Lei de Diretrizes Orçamentárias e à Lei Orçamentária Anual; informar, em processos de despesas, a disponibilidade orçamentária e a dotação específica para cobrir tais despesas, seguindo a classificação orçamentária vigente; controlar os pagamentos das despesas efetuados através de Ordens de Pagamento e do Fundo Rotativo; controlar saldos de empenhos, suas liquidações e pagamentos; controlar o saldo orçamentário dentro dos limites permitidos pela legislação pertinente, referente às aquisições do Tribunal; elaborar a prestação de contas a que se refere o art. 30 da Constituição Estadual de Goiás e encaminhar à Secretaria de Controle Externo – Gerência de Contas do Tribunal; e, registrar no Portal da Transparência do Tribunal os atos de gestão orçamentária e financeira praticados.

11.3.1 Relatório Financeiro

O relatório financeiro e orçamentário, incluso o demonstrativo da despesa com pessoal, está discriminado nos **ANEXOS B.1** e **B.2**.

11.4 Gerência de Gestão de Pessoas

No exercício 2021 a área de Gestão de Pessoas executou as tarefas do seu cotidiano e também colaborou em algumas melhorias importantes. Os resultados alcançados de acordo com as atividades desenvolvidas pelo setor foram:

Tarefas do Cotidiano:

1. **Intervenção processual e documental** em aproximadamente 4.412 oportunidades.

2. Manutenção/Alimentação dos Dossiês Funcionais dos servidores do Tribunal de forma a atender, no menor prazo possível, as mais variadas solicitações.

3. **DIRF (Declaração de Imposto de Renda Retido na Fonte)** - executada com êxito e dentro dos prazos regimentais, evitando possíveis multas.

4. **SEFIP (Sistema Empresa de Recolhimento do FGTS e Informações à Previdência Social)** Obrigatoriamente, o Tribunal deve prestar conta e recolher as contribuições de FGTS e INSS de seus empregados. Este procedimento é feito pelo programa da SEFIP.

5. Fechamento do Ciclo de **Avaliação de Desempenho**.

6. Manutenção dos contratos de Estágios e Menores Aprendizes.

Tarefas Atípicas:

1. Melhorias e adaptação nos sistemas de aferição de frequência, em razão do regime de teletrabalho, informatizando solicitações de folga, banco de horas entre outros que permaneciam sendo executadas por meio de formulários;

2. Apoio à Secretaria de Controle Externo no sistema de aferição de produtividade e efetividade dos trabalhos de Controle Externo, conforme definido pela Portaria nº 174/2021, estabelecendo a interface entre o sistema de aferição das metas e as notas de prazo e qualidade no processo de Avaliação de Desempenho. Os resultados serão efetivamente utilizados a partir do ciclo avaliativo de 2022;

3. Desenvolvimento junto à ESCOEX do processo de acompanhamento das Avaliações de Aplicabilidade do Aprendizado, criando campo de cadastro das pendências destas avaliações para que os servidores, no momento em que forem responder ou avaliar os subordinados no processo de avaliação de desempenho, recebam um alerta acerca de tais pendências.

4. Realização de pesquisas periódicas acerca dos casos de COVID-19 no âmbito dos servidores do TCE-GO e seus familiares, bem como da adesão à vacinação por parte dos servidores. As pesquisas foram realizadas nos meses de Junho e Outubro de 2021, cujos resultados foram enviados à Secretaria Administrativa e Presidência desta corte, por meio dos Memorandos nº.s 75/2021-SEC-ADM e 135/2021- GPRES.

5. Participação da Gerência na elaboração do Relatório de Diretrizes para o Teletrabalho, junto ao Comitê Técnico de Gestão de Pessoas dos Tribunais de Contas do Brasil e ao Instituto Rui Barbosa – IRB.

6. Melhorias no Portal do servidor, agregando serviços e permitindo rápido acesso dos servidores a informações de sua vida funcional.

7. Participação no processo de Recertificação da ISO 9001, com o cumprimento dos procedimentos operacionais da área e manutenção do Manual de Funções.

12. SECRETARIA GERAL

SERVIÇO DE SECRETARIA

SERVIÇO DE ASSISTÊNCIA DO PLENÁRIO

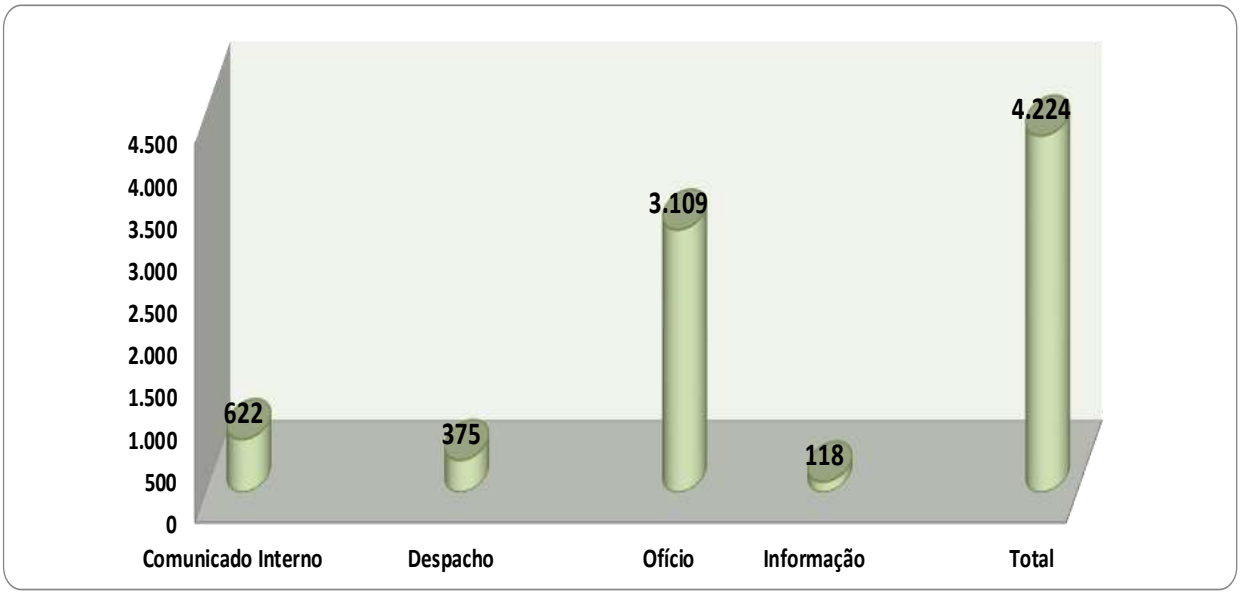

ATIVIDADES EXERCIDAS PELO SECRETÁRIO GERAL

ATENDIMENTO AO PÚBLICO/PRESENCIAL/REMOTO	476
AUTENTICAÇÕES	98
CERTIDÕES NEGATIVAS DE DEBÍTOS E CONTAS EMITIDAS	271
	-
CURSOS E REUNIÕES	47
SESSÕES DO PLENO/EXTRAORDINÁRIAS	59
SESSÕES ADMINISTRATIVAS	5
SESSÕES DA PRIMEIRA CÂMARA	40
SESSÕES DA SEGUNDA CÂMARA	38
	-
DOCUMENTOS RECEBIDOS/ELETRÔNICOS	498
DESPACHOS EMITIDOS	337
MEMORANDOS EMITIDOS	315
	-
OFÍCIOS EMITIDOS	3.063
COMUNICADO INTERNO	561
PUBLICAÇÕES NO DIÁRIO ELETRÔNICO DE CONTAS	7.080

Outras atividades
Transcrições das Sessões
Publicações das Pautas
Elaboração das Atas das Sessões
Acompanhamento diário dos prazos estabelecidos para manifestação dos Auditores e Procuradores nos processos que lhes forem distribuídos, com envio de relatório trimestral ao Gabinete da Presidência e ao Corregedor-Geral de Contas.

GERÊNCIA DE COMUNICAÇÃO E CONTROLE

SERVIÇO DE CONTROLE DAS DELIBERAÇÕES

SERVIÇO DE PUBLICAÇÕES E COMUNICAÇÕES

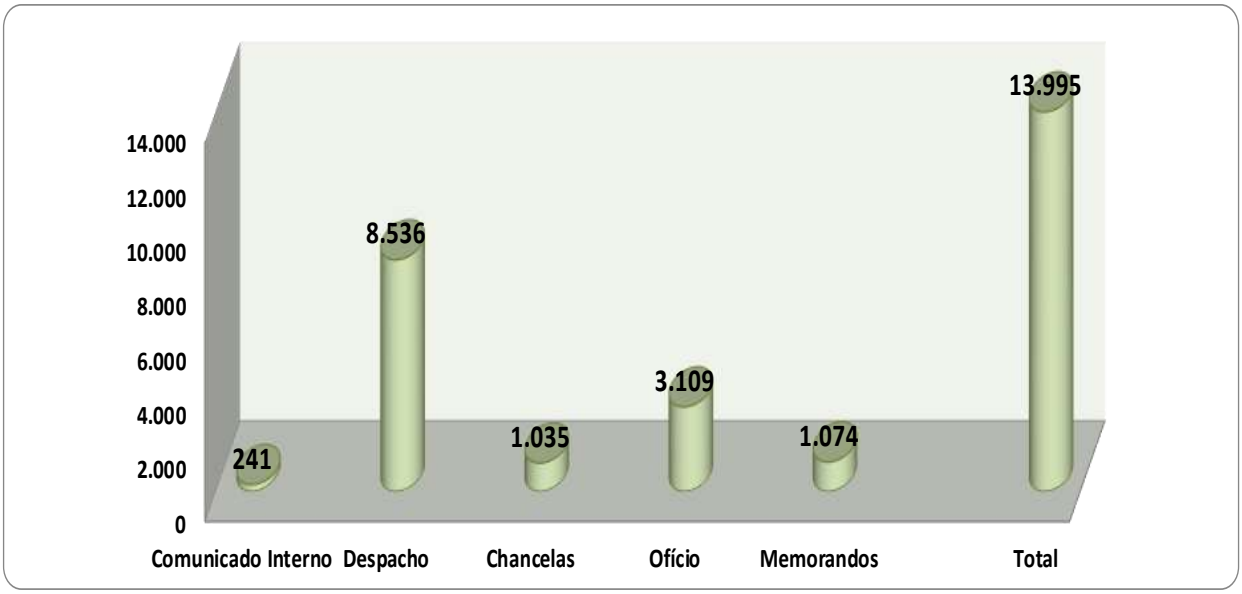

Outras atividades dos setores

Provisão de Quitação;
Quitação de Multa;
Atualização de Débito e Multas;
Acompanhamento das publicações nos Diários Eletrônico e Oficial;
Gerenciamento das unidades subordinadas;
Participação como Secretário(a) em Sessões Plenárias;
Conferência e assinatura dos documentos produzidos pelas unidades subordinadas;
Emissão e Publicação do Diário Eletrônico de Contas – DEC;
Participação em reuniões com a equipe, Secretário-Geral, Gerência e demais setores do TCE;
Atendimento ao público interno e externo por meio de ligações telefônicas;
Disponibilização das credenciais de acesso à Vista Eletrônica;

Reestruturação do sistema informatizado de ofícios – Plano Diretor;
Em andamento a instituição do Protocolo Eletrônico – Plano Diretor.

GERÊNCIA DE GESTÃO DOCUMENTAL

SERVIÇO DE PROTOCOLO E REMESSAS POSTAIS

SERVIÇO DE ARQUIVAMENTO

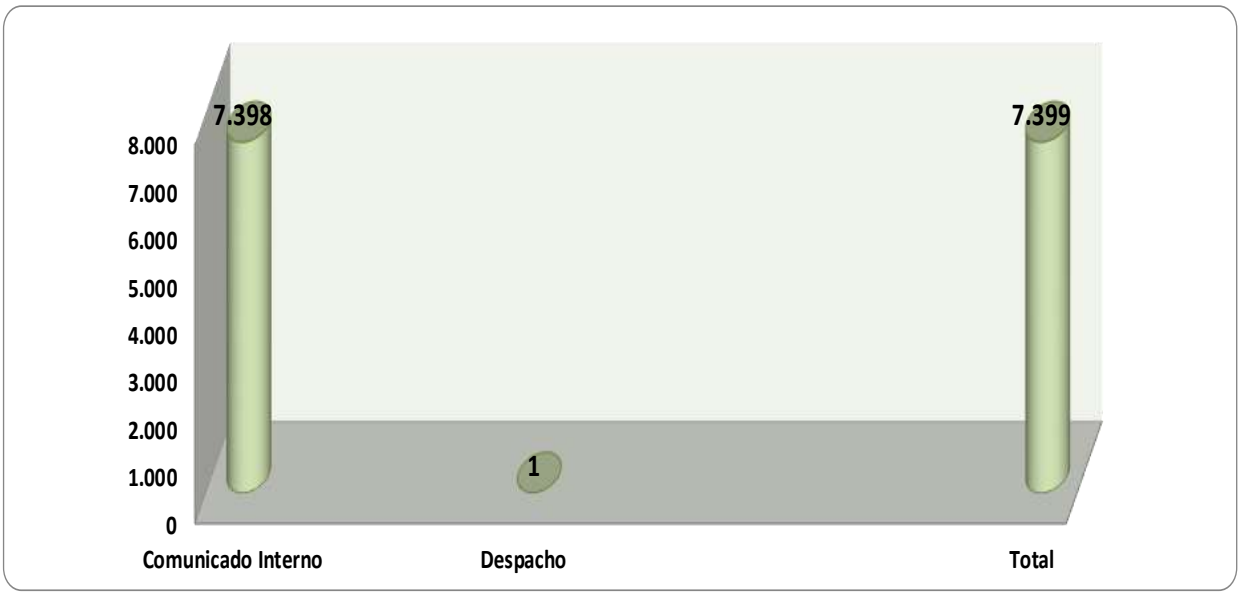

Outras atividades dos setores

Relatórios Internos
Apensamentos de processos e documentos
Cadastramento de Documentos Chancelados
Processos relacionados por assunto, consignados em protocolo.
Processos relacionados por assunto, que deram entrada e saída para os diversos setores do TCE (incluindo os processos que retornaram dos órgãos de origem, após o atendimento das diligências).
Juntadas de processos e documentos diversos.
Processos redistribuídos.
Documentos recebidos e chancelados

GERÊNCIA DE REGSITRO E JURISPRUDÊNCIA

SERVIÇO DE REGISTRO

SERVIÇO DE JURISPRUDÊNCIA E CONSOLIDAÇÃO

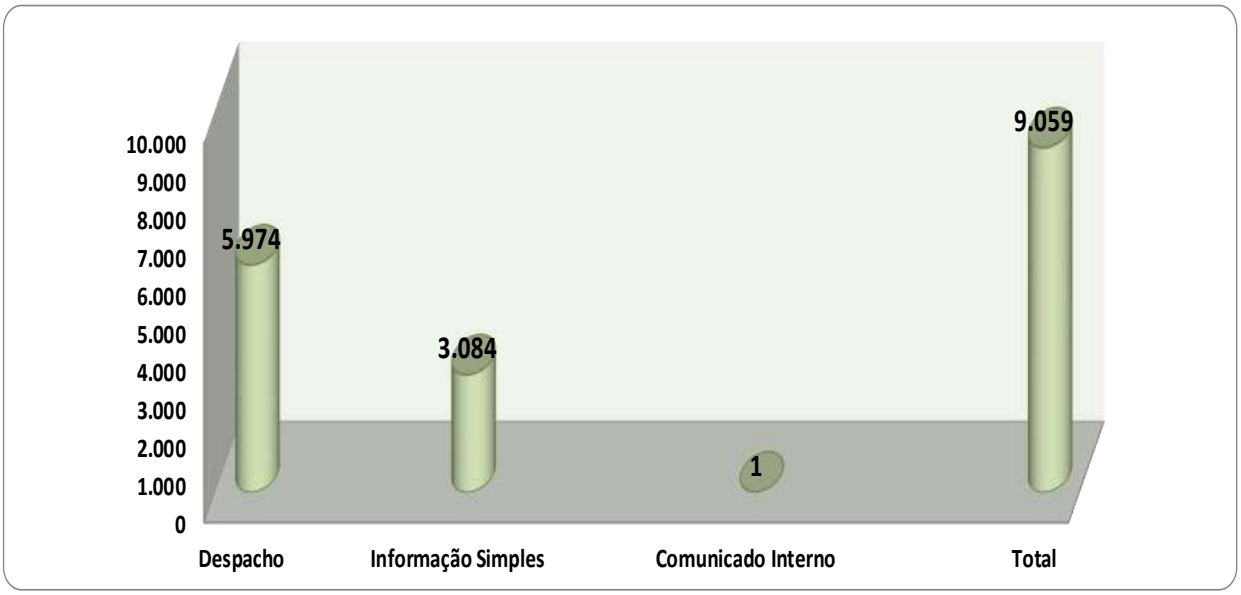

Outras atividades dos setores

Serviço de Registro
Acompanhamento de elaboração de 9.154 registros de atos de pessoal no ano de 2021.
Admissões: 4.538 registros;
Aposentadorias: 3.627 registros;
Pensões: 982 registros;
Reformas e Transferências para Reserva: 918 registros.
Entraram no setor via (eTCE) o total de 8.843 processos de atos de pessoal;
Saíram do setor via (eTCE) o total de 8.848 processos de atos de pessoal.

Serviço de Jurisprudência e Consolidação Normativa
Acompanhamento de publicações do TCE/GO no Diário Oficial do Estado – 61 Edições;
Catalogação de 6394 Acórdãos de 2021;
Complementação da Catalogação de 1849 Acórdãos do ano de 2020;
Classificação de 6394 Acórdãos de 2021;
Composição de banco de dados do SJCN com 20 Ordens de Serviços e 73 Portarias;
Composição de banco de dados do SJCN com 8 RA, 5 RN e 14 RES;
Confecção da 9ª, 10ª e 11ª Edição do Boletim de Jurisprudência;
Consolidação da RES 22/2008 – RITCE e da RN 09/2012;
Manutenção e atualização do acervo normativo disponibilizado no sítio eletrônico do TCE-GO;
Consolidação da RES 22/2008 – RITCE e da RN 09/2012;
Conversão de 231 atos normativos de link para html, para disponibilização no GNOI;
Manutenção e atualização do acervo normativo disponibilizado no sítio eletrônico do TCE-GO;
Elaboração de 234 Relatório de Acompanhamento de Publicação (RAP) no DEC e DOE; e

Revisão e atualização no Banco de Dados do GNOI, do acervo normativo, sendo portarias relativas aos anos de 2018 a 2009 e resoluções relativas aos anos de 2018 e 2017.
Integralização das planilhas de catalogação e triagem de Acórdãos com as informações pertinentes aos Boletins de Jurisprudência já publicados;
Abertura de procedimento no SGP para revisão de P.O., Fluxograma e Manual de Atividades; e
Revisão e atualização no Banco de Dados do GNOI, do acervo normativo, sendo portarias relativas aos anos de 2018 a 2009 e resoluções relativas aos anos de 2018 e 2017.

ANEXOS

ANEXO A.1
RELATÓRIO PATRIMONIAL TCE-GO

Órgão: 0201 – Gabinete do Presidente do Tribunal de Contas do Estado de Goiás

Período: Exercício de 2021

Gestor: Edson José Ferrari

RELATÓRIO DE INVENTÁRIO DE BENS DO ATIVO IMOBILIZADO

Atendendo ao disposto na Resolução Administrativa nº 002/2014, que regulamenta sobre a guarda, a conservação, a entrega e reposições dos estoques de materiais de consumos e de permanentes, em especial, o item 17.5, “a”, o Serviço de Material e Patrimônio - SMP do Tribunal de Contas do Estado de Goiás, realizou no período de setembro a novembro de 2021, o levantamento de inventário de verificação de todos os bens móveis e imóveis, dispostos em todas as unidades e dependências que compõe o organograma e o espaço físico desta Corte de Contas.

Nesse inventário foram verificadas as descrições dos bens, os registros de controles patrimoniais, as situações dos mesmos, se apresentavam avarias ou danos e os estados de conservações.

O SMP observou, também, se os itens estavam com as plaquetas de numerações patrimoniais fixadas; e os que não possuíam as identificações, passavam por análise, para detectar se as mesmas haviam caído ou se de fato o bem não havia sido cadastrado junto ao sistema de dados.

Durante a conferência, quando solicitado pelo Gestor, o bem declarado sem utilidade ou ocioso, era retirado e devolvido ao depósito.

Através desse levantamento, o Serviço de Material e Patrimônio atualizou os bens considerados inservíveis, ocorrendo as junções a outros já existentes e dispostos em depósitos, e, em seguida, listados para os procedimentos de doações.

Por oportuno, ressalto que a conferência patrimonial de todo o acervo existente na Instituição foi finalizada no mês de novembro, e que, posteriormente, ocorreram novas aquisições e doações de bens, sendo tombados e baixados no sistema de dados até o dia 31 de dezembro do exercício de 2021.

1. ATIVO IMOBILIZADO

A composição do Ativo Imobilizado e do Ativo Intangível são:

a) Imobilizado, composto por Bens Móveis e Bens Imóveis; e,

b) Intangível, composto por Terrenos da Nova Sede do TCE-GO, doado pelo Estado de Goiás e contabilizado como “Direito de Uso de Bens Imóveis”.

1.1 Ativo Imobilizado Tangível (bens móveis e imóveis)

O Ativo Imobilizado do TCE-GO composto pela parte tangível (bens móveis e bens imóveis), é preservado para a utilização em produção ou fornecimento de bens ou serviços e fins administrativos. Seu reconhecimento se dá com base no valor de aquisição, construção ou produção.

Após o reconhecimento inicial no Sistema de Controle Patrimonial ficam sujeitos à Depreciação, Amortização ou Exaustão (quando tiverem vida útil definida), bem como redução ao valor recuperável ou reavaliação.

Os gastos ocorridos após a aquisição, construção ou produção são incorporados ao valor do Ativo Imobilizado, desde que esses mesmos gastos aumentem a vida útil do bem e sejam capazes de gerar benefícios econômicos futuros.

Se os gastos não gerarem esses benefícios, eles devem ser reconhecidos diretamente como Variações Patrimoniais Diminutivas do período.

Na tabela a seguir, é apresentada a composição do Ativo Imobilizado, para o exercício de 2021:

Nome	Vlr. Aquis. - R$	Deprec. – R$	%	Vlr. Atual – R$
Bens Móveis	30.623.965,06	15.437.243,75	49,5909	15.186.721,31
Bens Imóveis	71.528.730,41	17.046.625,79	76,1681	54.482.104,62
Total Geral – R$	**102.152.695,47**		**-**	**69.668.825,93**

Nessa próxima tabela é apresentada a composição do Ativo Imobilizado, para a Conta Contábil 0201 – Gabinete do Presidente do Tribunal de Contas do Estado de Goiás, exercício de 2021:

Nome	Vlr. Aquis. - R$	Deprec. – R$	%	Vlr. Atual – R$
Bens Móveis	24.216.417,43	12.708.801,26	47,5198	11.507.616,17
Bens Imóveis	71.528.730,41	17.046.625,79	76,1681	54.482.104,62
Total Geral – R$	**95.745.147,84**		**-**	**65.989.720,79**

A níveis de comparações, segue abaixo os quadros demonstrativos dos valores do Ativo Imobilizado e a Conta Contábil 0201, referente ao exercício de 2020.

Ativo Imobilizado 2020	Vlr. Aquis. - R$	Deprec. – R$	%	Vlr. Atual – R$
Bens Móveis	28.134.292,65	14.000.988,46	50,2351	14.133.304,19
Bens Imóveis	71.528.730,41	14.299.922,51	80,0081	57.228.807,90
Total Geral – R$	**98.783.641,84**		**-**	**71.362.112,07**

Conta Contábil 0201 – Gabinete do Presidente do Tribunal de Contas do Estado de Goiás, exercício de 2020:

Nome	Vlr. Aquis. - R$	Deprec. – R$	%	Vlr. Atual – R$
Bens Móveis	21.585.926,83	10.122.784,40	53,1047	11.463.142,43
Bens Imóveis	71.528.730,41	14.229.922,51	80,0081	57.228.807,90
Total Geral – R$	**93.114.657,24**		**-**	**68.691.950,33**

1.2 Ativo imobilizado intangível

Os Direitos de Uso de Bens Imóveis que tenham por objeto bens incorpóreos destinados à manutenção da Administração Pública ou exercidos com essa finalidade, são

mensurados ou avaliados com base no valor de aquisição ou de produção, deduzido do saldo da respectiva Conta de Amortização Acumulada (quando tiverem vida útil definida) e do montante acumulado de quaisquer perdas do valor que tenham sofrido ao longo de sua vida útil por redução ao valor recuperável (*impairment*).

Ativos Intangíveis gerados internamente não são capitalizados, sendo reconhecidos como Variação Patrimonial Diminutiva em que foram incorridos, exceto nos gastos com desenvolvimento que atendam aos critérios de reconhecimento relacionados à conclusão e uso dos ativos, geração de benefícios econômicos futuros, identificáveis, controláveis, dentre outros.

Os Ativos Intangíveis com vida útil indefinida não são amortizados, mas devem ser testados anualmente em relação a perdas por redução ao valor recuperável, individualmente ou no nível da unidade geradora de caixa. A avaliação de vida útil indefinida é revisada anualmente para determinar se essa avaliação continua a ser justificável. Caso contrário, a mudança na vida útil de indefinida para definida é feita de forma prospectiva.

Nome	Vlr. Aquis. - R$	Amort. – R$	%	Vlr. Atual – R$
Terrenos – Gleba	11.506.569,00	747.926,98	93,5000	10.758.642,02
Total Geral – R$	**11.506.569,00**		**-**	**10.758.642,02**

CONSIDERAÇÕES

A fundamentação para os cálculos da Depreciação, Amortização e Exaustão utilizada pelo Tribunal de Contas do Estado de Goiás, tem como base primordial a Lei Federal nº 4.320/1964; a Lei Federal nº 10.180/2001; a Lei Complementar – Lei de Responsabilidade Fiscal n° 101/ 2000; as Normas Brasileiras de Contabilidade – NBC T nº 16.1 a 16.11; e a Portaria-SIAFI/STN/MF nº 833/2011.

O método de cálculo dos encargos de Depreciação é aplicável a toda a Administração Pública Direta, Autárquica e Fundacional para os Bens Imóveis que não são cadastrados nos Sistemas de Patrimônio e para os Bens Móveis, é o das quotas constantes. Como regra geral, a Depreciação dos Bens Imóveis não cadastrados nos Sistemas de Patrimônio e a dos Bens Móveis deve ser iniciada a partir do primeiro dia do mês seguinte à data da colocação do bem em utilização.

Porém, quando o valor do bem adquirido e o valor da depreciação no primeiro mês sejam relevantes, admite-se, em caráter de exceção, o cômputo da depreciação em fração menor do que um mês.

No Manual do Sistema Integrado de Administração Financeira do Governo Federal – SIAFI disponível no sítio da STN consta todas as regras referentes a Depreciação, Amortização ou Exaustão, inclusive, também, sobre a reavaliação e redução ao valor recuperável.

Cabe mencionar que no exercício de 2018, após ocorrer o levantamento e a atualização no sistema de dados do TCE-GO, sobre os valores patrimoniais, ocorreram distorções entre os valores contidos pelo sistema de dados da Secretaria da Fazenda do Estado de Goiás, fato este que propiciou na realização de ajustes.

O Tribunal de Contas do Estado de Goiás – TCE/GO, tem a sua sede situada na Av. Ubirajara Berocan Leite, nº 640, Setor Jaó, nesta Capital, sendo composta por:

a) Edifício Sede (blocos A; B; C e Auditório Nobre);
b) Creche;
c) Centro de Convivência;
d) Guarita Servidores;
e) Guarita Conselheiros;
f) Quadra de Esportes;
g) Pátio de Serviços;
h) Reservatório; e,
i) Poços Artesianos.

Antes, porém, do TCE-GO ser transferido para a nova Sede, foi autorizado pelo Chefe do Poder Executivo do Estado de Goiás, Marconi Ferreira Perillo Júnior, conforme Lei Ordinária nº 15.600/ 2006, o Imóvel (terreno) com área de 93.027,48 m², localizado no Município de Goiânia.

Para ser inserido no Ativo Intangível do TCE-GO, este Terreno foi registrado no Cartório de Registro de Imóveis da 3ª Circunscrição de Goiânia nº R. 01 – 36.453, em Goiânia aos 02 de dezembro de 2015, ainda foi valorado conforme Laudo Técnico de Avaliação – Gleba, da Planta de Valores Imobiliários de Goiânia, por esta Corte de Contas, no valor venal de R$ 11.506.569,00, aos 20 de setembro de 2018.

2. INVENTÁRIOS DOS BENS DE CONSUMO

No início de dezembro de 2021, foi realizado o inventário de bens de consumo, em que ocorreram as conferências e contagens de todos os itens constantes nos almoxarifados do Serviço de Material e Patrimônio e do Serviço de Manutenção Predial e Paisagismo. E foi encerrado o exercício com o estoque totalizando o valor de R$ 1.972.205,57 (Um milhão, novecentos e setenta e dois mil, duzentos e cinco reais e cinquenta e sete centavos).

Segue anexo, em arquivo digital, as seguintes documentações referentes ao exercício de 2021.

- ✓ Relatório Conta Contábil – Analítico do Tribunal de Contas do Estado de Goiás (com os valores de aquisições e depreciados);
- ✓ Relatório Conta Contábil – Sintético 0201 do Gabinete do Presidente do Tribunal de Contas do Estado de Goiás (relacionadas as contas contábeis com os devidos valores de aquisições e depreciações);
- ✓ Termo de Verificação do Almoxarifado.

Tribunal de Contas do Estado de Goiás, em Goiânia, aos 24 de março de 2022.

Silvio Rubens de Souza Valadão
Chefe do Serviço de Material e Patrimônio

TRIBUNAL DE CONTAS DO ESTADO DE GOIÁS
GERÊNCIA DE ADMINISTRAÇÃO
Serviço de Material e Patrimônio

Conta Contábil

1.2.3.1.1.01.01.01.00 - APARELHOS DE MEDICAO E ORIENTACAO

Valor da Entrada:	R$ 1.063.951,18
Valor Depreciado:	R$ 734.880,73

MES/ANO	DATA ENTRADA	N° PATRIMONIO	DESCRICAO	VR. AQUISICAO (R$)	% RESIDUAL	VR. RESIDUAL (R$)	BASE CALC. DEPRECIACAO (R$)	VIDA UTIL (ANOS)	DEPRECIACAO MENSAL (R$)	VR. ATUAL (R$)
dez/2021	17/11/2017	14211	926 - BIPE EXTENSIVEL P/ BASTAO -	250,00	10,00	25,00	225,00	15	1,25	163,75
dez/2021	12/06/2018	15802	1245 - MEDIDOR DE UMIDADE RELATIVA E TEMPERATURA FLUKE 971 -	1.927,70	10,00	192,77	1.734,93	15	9,64	1.330,09
dez/2021	28/11/2017	14281	981 - VISCOSIMETRO SAYBOLT-FUROL PARA 04 PROVAS 110/220V -	7.600,00	10,00	760,00	6.840,00	15	38,00	4.978,00
dez/2021	12/01/2018	3052	GPS GARMIN OREGON 550	450,00	10,00	45,00	405,00	15	2,25	299,25
dez/2021	17/11/2017	14201	920 - RECEPTOR DE SINAIS GPS TRIMBLE R8S -	23.958,33	10,00	2.395,83	21.562,50	15	119,79	15.692,69
dez/2021	17/11/2017	14200	921 - RECEPTOR GPS TRIMBLE R10 -	27.291,67	10,00	2.729,17	24.562,50	15	136,46	17.876,06
dez/2021	17/11/2017	14230	937 - BASTAO EXTENSIVEL 2.50M -	1.830,00	10,00	183,00	1.647,00	15	9,15	1.198,65
dez/2021	12/01/2018	602	GPS GPSMAP 625C MARCA GARMIN	240,00	10,00	24,00	216,00	15	1,20	159,60

MES/ANO	DATA ENTRADA	N° PATRIMONIO	DESCRICAO	VR. AQUISICAO (R$)	% RESIDUAL	VR. RESIDUAL (R$)	BASE CALC. DEPRECIACAO (R$)	VIDA UTIL (ANOS)	DEPRECIACAO MENSAL (R$)	VR. ATUAL (R$)
dez/2021	17/01/2018	6831	PENEIRA EM AÇO INOX MALHA 60 (250)MARCA SOLOTEST	126,00	10,00	12,60	113,40	15	0,63	83,79
dez/2021	18/01/2018	876	TORNO BANCADA MINI PARA CHAVEIRO	40,00	10,00	4,00	36,00	15	0,20	26,60
dez/2021	22/01/2018	6869	BALANÇA ELETRÔNICA MARCA DIGIMED DG-15 CAPACIDADE 15.000 GR GRADUAÇÃO 0,1 GR	4.500,00	10,00	450,00	4.050,00	15	22,50	2.992,50
dez/2021	22/01/2018	6840	PENEIRA EM AÇO INOX MALHA 4 (4,75MM)MARCA SOLOTEST	117,00	10,00	11,70	105,30	15	0,59	77,81
dez/2021	22/01/2018	6851	APARELHO DE CASAGRANDE MARCA SOLOTEST PARA ENSAIO DE LIMITE DE LIQUIDEZ	1.420,00	10,00	142,00	1.278,00	15	7,10	944,30
dez/2021	28/08/2018	16082	1290 - RETRORREFLETOMETRO EASYLUX HORIZONTAL CLASSICO -	99.129,24	10,00	9.912,92	89.216,32	15	495,65	69.390,48
dez/2021	22/01/2018	6842	PENEIRA EM AÇO INOX MALHA 3/4" (19.0MM)MARCA SOLOTEST	117,00	10,00	11,70	105,30	15	0,59	77,81
dez/2021	27/08/2018	16079	1285 - BALANCA ELETRONICA AD16K -	4.930,00	10,00	493,00	4.437,00	15	24,65	3.451,00
dez/2021	17/01/2018	6832	PENEIRA EM AÇO INOX MALHA 20 (850)MARCA SOLOTEST	126,00	10,00	12,60	113,40	15	0,63	83,79
dez/2021	17/01/2018	6837	PENEIRA EM AÇO INOX MALHA 200 (75)MARCA SOLOTEST	126,00	10,00	12,60	113,40	15	0,63	83,79
dez/2021	17/01/2018	6833	PENEIRA EM AÇO INOX MALHA 20 (850)MARCA SOLOTEST	126,00	10,00	12,60	113,40	15	0,63	83,79
dez/2021	12/01/2018	544	GPS GPSMAP 625C MARCA GARMIN	240,00	10,00	24,00	216,00	15	1,20	159,60
dez/2021	17/11/2017	14213	934 - PRISMA COM SUPORTE-SECO -	1.565,23	10,00	156,52	1.408,71	15	7,83	1.025,24
dez/2021	22/01/2018	6818	FUNIL EM AÇO 5" DE DIÂMETRO COM REGISTRO	140,00	10,00	14,00	126,00	15	0,70	93,10
dez/2021	14/06/2018	15792	1255 - ANALISADOR DE ESPECTRO USB SIGNAL HOUND -	5.940,30	10,00	594,03	5.346,27	15	29,70	4.098,79
dez/2021	22/01/2018	6859	BANDEJA COM ALÇA EM AÇO ZINCADO MEDIDA 60X50X5 CM	160,00	10,00	16,00	144,00	15	0,80	106,40
dez/2021	28/11/2017	14287	987 - PAQUIMETRO DIGITAL DE 6" - 150MM INOX -	112,50	10,00	11,25	101,25	15	0,56	73,66
dez/2021	26/01/2009	118429078	GPS GARMIN 60 CSX NS. 118429078	1.250,00	10,00	125,00	1.125,00	15	6,25	156,25
dez/2021	12/01/2018	525	GPS GPSMAP 625C MARCA GARMIN	240,00	10,00	24,00	216,00	15	1,20	159,60
dez/2021	19/02/2018	14900	1090 - FORNO PARA EXTRACAO DE BETUME -	92.300,00	10,00	9.230,00	83.070,00	15	461,50	61.841,00
dez/2021	30/08/2018	16092	1295 - ROTAREX ELETRICO C/ BOJO CAP 1500G C/DISP. MAT -	6.210,00	10,00	621,00	5.589,00	15	31,05	4.347,00
dez/2021	22/01/2018	6864	BANDEJA COM ALÇA EM AÇO ZINCADO MEDIDA 60X50X5 CM	160,00	10,00	16,00	144,00	15	0,80	106,40

MES/ANO	DATA ENTRADA	N° PATRIMONIO	DESCRICAO	VR. AQUISICAO (R$)	% RESIDUAL	VR. RESIDUAL (R$)	BASE CALC. DEPRECIACAO (R$)	VIDA UTIL (ANOS)	DEPRECIACAO MENSAL (R$)	VR. ATUAL (R$)
dez/2021	22/01/2018	6819	FUNIL EM AÇO 6" DE DIÂMETRO COM REGISTRO	140,00	10,00	14,00	126,00	15	0,70	93,10
dez/2021	17/01/2018	6835	PENEIRA EM AÇO INOX MALHA 100 (150) MARCA SOLOTEST	126,00	10,00	12,60	113,40	15	0,63	83,79
dez/2021	24/06/2019	16352	1392 - MEDIDOR DE DENSIDADE PAV. ASFALTICO 380 -	89.200,00	10,00	8.920,00	80.280,00	15	446,00	66.900,00
dez/2021	22/01/2018	6843	PENEIRA EM AÇO INOX MALHA 3/4" (19.0MM)MARCA SOLOTEST	117,00	10,00	11,70	105,30	15	0,59	77,81
dez/2021	22/01/2018	6820	FUNIL EM AÇO 8" DE DIÂMETRO COM REGISTRO	140,00	10,00	14,00	126,00	15	0,70	93,10
dez/2021	22/01/2018	6856	EXTRATOR DE BETUME ROTAREX MANUAL MARCA SOLOTEST	2.800,00	10,00	280,00	2.520,00	15	14,00	1.862,00
dez/2021	12/06/2018	15798	1249 - MEDIDOR DE QUALIDADE DO AR FLUKE 975 -	24.288,80	10,00	2.428,88	21.859,92	15	121,44	16.759,27
dez/2021	28/11/2017	14286	983 - ANEL E BOLA PARA AMOLECIMENTO P/02 PROVAS BASE S/TERM.S. -	800,00	10,00	80,00	720,00	15	4,00	524,00
dez/2021	18/01/2018	4893	CARREGADOR DE BATERIA MARCA KITEC 150 AMPERES COR AMARELO	300,00	10,00	30,00	270,00	15	1,50	199,50
dez/2021	30/08/2018	16090	1296 - DUCTILOMETRO PARA ENSAIO REC.ELASTL C/ 3 MOLDES -	10.000,00	10,00	1.000,00	9.000,00	15	50,00	7.000,00
dez/2021	22/01/2018	6853	MOLDE CILINDRICO COM 150MM DE DIÂMETRO MARCA SOLOTEST EM AÇO	360,00	10,00	36,00	324,00	15	1,80	239,40
dez/2021	16/01/2018	7189	1091 - TERMOMETRO SOLOTERM (LEITOR) 1200 C/SOND -	300,00	10,00	30,00	270,00	15	1,50	199,50
dez/2021	17/01/2018	6830	PENEIRA EM AÇO INOX MALHA 80 (180)MARCA SOLOTEST	126,00	10,00	12,60	113,40	15	0,63	83,79
dez/2021	17/11/2017	14231	926 - BIPE EXTENSIVEL P/ BASTAO -	465,00	10,00	46,50	418,50	15	2,33	304,58
dez/2021	30/08/2018	16085	1297 - CONJUNTO DETERMINACAO DO MAXIMO PESO ESPECIFICADO RICE TEST -	10.000,00	10,00	1.000,00	9.000,00	15	50,00	7.000,00
dez/2021	30/08/2018	16091	1298 - FOGAREIRO ELETRICO DE 2 BOCAS DE 220V (P. AQUECEDORA) -	520,00	10,00	52,00	468,00	15	2,60	364,00
dez/2021	28/11/2017	14279	980 - MESA PARA PESAGEM HIDROSTATICA COM PLATAFORMA ELEVADORA -	2.200,00	10,00	220,00	1.980,00	15	11,00	1.441,00
dez/2021	30/08/2018	16089	1294 - BOMBA DE VACUO E AR COMPRIMIDO 37 LTS/MIN. -	2.030,00	10,00	203,00	1.827,00	15	10,15	1.421,00
dez/2021	22/01/2018	6852	MEDIDOR DE DENSIDADE A PILHA MARCA TRANSTECH SDG-200 PARA SOLOS NÃO NUCLEARES	43.000,00	10,00	4.300,00	38.700,00	15	215,00	28.595,00

MES/ANO	DATA ENTRADA	N° PATRIMONIO	DESCRICAO	VR. AQUISICAO (R$)	% RESIDUAL	VR. RESIDUAL (R$)	BASE CALC. DEPRECIACAO (R$)	VIDA UTIL (ANOS)	DEPRECIACAO MENSAL (R$)	VR. ATUAL (R$)
dez/2021	31/08/2018	16088	1300 - CAPELA DE EXAUSTAO DE GASES EM FIBRA DE VIDRO LUTECH -	2.240,00	10,00	224,00	2.016,00	15	11,20	1.568,00
dez/2021	22/01/2018	6822	BANDEJA PARA FUNIL COM PERFURAÇÃO DE 6" DE DIÂMETRO EM AÇO	60,80	10,00	6,08	54,72	15	0,30	40,43
dez/2021	28/11/2017	14278	979 - BANHO MARIA 8 CP 220V COM TERM. E NIVEL CONSTANTE -	2.400,00	10,00	240,00	2.160,00	15	12,00	1.572,00
dez/2021	17/11/2017	14214	935 - PRISMA 360 PARA ESTACAO TOTAL -	4.373,91	10,00	437,39	3.936,52	15	21,87	2.864,89
dez/2021	17/01/2018	6834	PENEIRA EM AÇO INOX MALHA 40 (425)MARCA SOLOTEST	126,00	10,00	12,60	113,40	15	0,63	83,79
dez/2021	24/06/2019	16345	1393 - PENETROMETRO UNIVERSAL SEMI-AUTOMATICO -	6.627,90	10,00	662,79	5.965,11	15	33,14	4.970,91
dez/2021	17/11/2017	14207	938 - TRIPE DE MADEIRA TRIMBLE PARA ESTACAO TOTAL -	3.342,86	10,00	334,29	3.008,57	15	16,71	2.189,58
dez/2021	31/01/2019	16265	1349 - DESTILADOR DE AGUA MB1004-220V MARTE -	990,00	10,00	99,00	891,00	15	4,95	717,75
dez/2021	26/01/2009	118429094	GPS GARMIN 60 CSX NS.118429094	1.250,00	10,00	125,00	1.125,00	15	6,25	156,25
dez/2021	22/01/2018	6861	BANDEJA COM ALÇA EM AÇO ZINCADO MEDIDA 60X50X5 CM	160,00	10,00	16,00	144,00	15	0,80	106,40
dez/2021	27/08/2018	16080	1287 - BALANCA ELETRONICA AD10K -	5.010,00	10,00	501,00	4.509,00	15	25,05	3.507,00
dez/2021	22/01/2018	6826	ALMOFARIZ EM PORCELANA COM SOQUETE MARCA CHIAROTTI CAPACIDADE DE 2.500 ML	249,00	10,00	24,90	224,10	15	1,25	165,59
dez/2021	17/11/2017	14229	937 - BASTAO EXTENSIVEL 2.50M -	1.830,00	10,00	183,00	1.647,00	15	9,15	1.198,65
dez/2021	24/06/2019	16346	1394 - DESTILADOR DE ABSON 220V AASHTO T170 -	5.576,00	10,00	557,60	5.018,40	15	27,88	4.182,00
dez/2021	17/11/2017	14208	927 - TRIPE EXTENSIVEL P/ BASTOES -	430,00	10,00	43,00	387,00	15	2,15	281,65
dez/2021	31/01/2019	16267	1350 - TRENA RODA DIGITAL TR-100D -	605,44	10,00	60,54	544,90	15	3,03	438,96
dez/2021	08/08/2019	16401	1430 - MAQUINA DE FUSAO DE FIBRAS OPTICAS PORTATIL SWIFT KF4 -	11.000,00	10,00	1.100,00	9.900,00	15	55,00	8.360,00
dez/2021	14/06/2018	15803	1256 - MEDIDOR DE CAMPO/SINAL ISDB-T (ZMCBR-H65) ZATECH -	1.997,91	10,00	199,79	1.798,12	15	9,99	1.378,54
dez/2021	12/06/2018	15794	1252 - ANALISADOR DE ESPECTRO USB 1HZ A 4.4GHZ SIGNAL HOUND -	7.274,85	10,00	727,49	6.547,36	15	36,37	5.019,65
dez/2021	27/01/2009	4400	TRENA MET.	1.610,00	10,00	161,00	1.449,00	15	8,05	201,25
dez/2021	17/11/2017	14210	926 - BIPE EXTENSIVEL P/ BASTAO -	250,00	10,00	25,00	225,00	15	1,25	163,75
dez/2021	27/01/2009	4408	TRENA MET.	1.610,00	10,00	161,00	1.449,00	15	8,05	201,25

MES/ANO	DATA ENTRADA	N° PATRIMONIO	DESCRICAO	VR. AQUISICAO (R$)	% RESIDUAL	VR. RESIDUAL (R$)	BASE CALC. DEPRECIACAO (R$)	VIDA UTIL (ANOS)	DEPRECIACAO MENSAL (R$)	VR. ATUAL (R$)
dez/2021	28/11/2017	14289	977 - SOQUETE MARSHALL MOTORIZADO PARA COMPACTACAO AUTOMATICO COM PEDESTAL -	14.580,00	10,00	1.458,00	13.122,00	15	72,90	9.549,90
dez/2021	17/11/2017	14233	924 - BASTAO DE FIBRA DE CARBONO TRIMBLE - 2M -	1.613,63	10,00	161,36	1.452,27	15	8,07	1.056,94
dez/2021	31/01/2019	16266	1350 - TRENA RODA DIGITAL TR-100D -	605,44	10,00	60,54	544,90	15	3,03	438,96
dez/2021	22/01/2018	6839	PENEIRA EM AÇO INOX MALHA 4 (4,75MM)MARCA SOLOTEST	117,00	10,00	11,70	105,30	15	0,59	77,81
dez/2021	19/06/2019	16347	1388 - VISCOSIMETRO ROTACIONAL BROOKFIELD DV3TRV -	90.198,07	10,00	9.019,81	81.178,26	15	450,99	67.648,56
dez/2021	19/06/2019	16348	1389 - BALANCA DETERMINADOR DE UMIDADE MARTE ID200 -	5.158,00	10,00	515,80	4.642,20	15	25,79	3.868,50
dez/2021	12/06/2018	15795	1246 - GERADOR DE FUNCAO ARBITRARIA 5MHZ MFG-4205B MINIPA -	2.358,01	10,00	235,80	2.122,21	15	11,79	1.627,03
dez/2021	08/08/2019	16400	1431 - SONDA DE CORRENTE FLUKE I1000S -	2.899,00	10,00	289,90	2.609,10	15	14,50	2.203,24
dez/2021	27/01/2009	149080	TRENA LAZER HILTI PD-40 ACOMPANHADA DE ÓCULOS HILTI PUA-60 NS. 149080097	1.690,00	10,00	169,00	1.521,00	15	8,45	211,25
dez/2021	14/09/2017	14138	OSCILOSCOPIO 2 CANAIS 70MHZ	6.800,00	10,00	680,00	6.120,00	15	34,00	4.386,00
dez/2021	22/01/2018	6825	MEDIDOR DE UMIDADE TIPO SPEEDY MARCA SOLOTEST COR AZUL	1.060,00	10,00	106,00	954,00	15	5,30	704,90
dez/2021	17/11/2017	14234	925 - MINI BASTAO 250MMP/GPS -	55,00	10,00	5,50	49,50	15	0,28	36,03
dez/2021	12/06/2018	15797	1248 - CARGA ELETRONICA PROGRAMAVEL DC PEL-3031E GW INSTEK -	11.880,67	10,00	1.188,07	10.692,60	15	59,40	8.197,67
dez/2021	28/08/2018	16081	1291 - RETRORREFLETOMETRO EASYLUX VERTICAL CLASSICO COM HASTE TELESCOPICA -	71.920,76	10,00	7.192,08	64.728,68	15	359,60	50.344,52
dez/2021	22/01/2018	6848	PENEIRA EM AÇO INOX MALHA 16 1,18MM MARCA SOLOTEST	117,00	10,00	11,70	105,30	15	0,59	77,81
dez/2021	22/01/2018	6824	BALANCA ELETRONICA MARCA BEL MARKS 5201 CAPACIDADE 5.200 GR GRADUACAO 0.1 GR	4.630,00	10,00	463,00	4.167,00	15	23,15	3.078,95
dez/2021	27/01/2009	5238	TRENA LAZER HILTI PD-40 ACOMPANHADA DE ÓCULOS HILTI PUA-60 NS. 149080076	1.690,00	10,00	169,00	1.521,00	15	8,45	211,25
dez/2021	22/01/2018	6862	BANDEJA COM ALÇA EM AÇO ZINCADO MEDIDA 60X50X5 CM	160,00	10,00	16,00	144,00	15	0,80	106,40

MES/ANO	DATA ENTRADA	N° PATRIMONIO	DESCRICAO	VR. AQUISICAO (R$)	% RESIDUAL	VR. RESIDUAL (R$)	BASE CALC. DEPRECIACAO (R$)	VIDA UTIL (ANOS)	DEPRECIACAO MENSAL (R$)	VR. ATUAL (R$)
dez/2021	12/06/2018	15799	1251 - ALICATE DE CORRENTE PARA DMM E OSCILOSCOPIO U1583B KEYSIGHT -	390,00	10,00	39,00	351,00	15	1,95	269,10
dez/2021	22/01/2018	6821	BANDEJA PARA FUNIL COM PERFURAÇÃO DE 5" DE DIÂMETRO EM AÇO	60,80	10,00	6,08	54,72	15	0,30	40,43
dez/2021	22/01/2018	6844	PENEIRA EM AÇO INOX MALHA 3/4" (19.0MM)MARCA SOLOTEST	117,00	10,00	11,70	105,30	15	0,59	77,81
dez/2021	26/06/2014	2752	PAQUIMETRO INIX 150 MM 6" MARCA VONDER	199,00	10,00	19,90	179,10	15	1,00	89,55
dez/2021	22/01/2018	6828	PENEIRA EM AÇO INOX MALHA 1" 25,0MM MARCA SOLOTEST	126,00	10,00	12,60	113,40	15	0,63	83,79
dez/2021	16/09/2019	16425	1433 - CARRINHO DE CARGA CHAPA 20 REFORCADA -	180,00	10,00	18,00	162,00	15	0,90	137,70
dez/2021	22/01/2018	6838	PENEIRA EM AÇO INOX MALHA 10 2,0MM MARCA SOLOTEST	117,00	10,00	11,70	105,30	15	0,59	77,81
dez/2021	22/01/2018	6847	PENEIRA EM ACO INOX MALHA 1.1/2, 37,5MM	117,00	10,00	11,70	105,30	15	0,59	77,81
dez/2021	22/01/2018	6845	PENEIRA EM AÇO INOX MALHA 2" 50.0MM MARCA SOLOTEST	117,00	10,00	11,70	105,30	15	0,59	77,81
dez/2021	22/01/2018	6846	PENEIRA EM AÇO INOX MALHA 3/8" (9,5MM)MARCA SOLOTEST	117,00	10,00	11,70	105,30	15	0,59	77,81
dez/2021	17/11/2017	14232	936 - BASTAO 2,6 PARA ESTACAO TOTAL TRIMBLE S-6 -	1.742,86	10,00	174,29	1.568,57	15	8,71	1.141,58
dez/2021	14/09/2017	14140	PONTA DIFERENCIAL DE ALTA TENSÃO	3.240,00	10,00	324,00	2.916,00	15	16,20	2.089,80
dez/2021	22/01/2018	6863	BANDEJA COM ALÇA EM AÇO ZINCADO MEDIDA 60X50X5 CM	160,00	10,00	16,00	144,00	15	0,80	106,40
dez/2021	27/01/2009	4622	TRENA MET.	1.610,00	10,00	161,00	1.449,00	15	8,05	201,25
dez/2021	22/01/2018	6867	BANDEJA COM ALÇA EM AÇO ZINCADO MEDIDA 60X50X5 CM	160,00	10,00	16,00	144,00	15	0,80	106,40
dez/2021	28/11/2017	14283	986 - EQUIVALENTE DE AREIA CONJUNTO COM ESTOJO -	1.222,48	10,00	122,25	1.100,23	15	6,11	800,74
dez/2021	22/01/2018	6866	BANDEJA COM ALÇA EM AÇO ZINCADO MEDIDA 60X50X5 CM	160,00	10,00	16,00	144,00	15	0,80	106,40
dez/2021	22/01/2015	7188	MAQUINA EXTRATORA ELETRICA ATE 4 1/4" ACOMPANHADA DA HASTE DE APOIO MAQUINA EXTRATORA ELETRICA ATE 4 1/4" ACOMPANHADA DA HASTE DE APOIO	20.500,00	10,00	2.050,00	18.450,00	15	102,50	9.942,50
dez/2021	22/01/2018	6868	BANDEJA COM ALÇA EM AÇO ZINCADO MEDIDA 60X50X5 CM	160,00	10,00	16,00	144,00	15	0,80	106,40

MES/ANO	DATA ENTRADA	N° PATRIMONIO	DESCRICAO	VR. AQUISICAO (R$)	% RESIDUAL	VR. RESIDUAL (R$)	BASE CALC. DEPRECIACAO (R$)	VIDA UTIL (ANOS)	DEPRECIACAO MENSAL (R$)	VR. ATUAL (R$)
dez/2021	14/06/2018	15805	1254 - KIT DETECTOR DE VAZAMENTO DE AGUA TEC-G YAMATEC -	4.511,00	10,00	451,10	4.059,90	15	22,56	3.112,59
dez/2021	30/09/2019	7109	1435 - BANDEJA DE CHAPA GALVANIZADA 40X30X5 -	43,70	10,00	4,37	39,33	15	0,22	33,42
dez/2021	31/05/2019	16342	1383 - APARELHO VIDEOSCOPIO COM CAMERA, CABO E ACESSORIOS -	10.649,40	10,00	1.064,94	9.584,46	15	53,25	7.933,80
dez/2021	30/09/2019	7111	1435 - BANDEJA DE CHAPA GALVANIZADA 40X30X5 -	43,70	10,00	4,37	39,33	15	0,22	33,42
dez/2021	27/08/2018	15783	1286 - BALANCA ELETRONICA DIGITAL 30KG -	4.030,00	10,00	403,00	3.627,00	15	20,15	2.821,00
dez/2021	27/08/2018	15782	1288 - BALANCA ELETRONICA AD200 -	3.119,67	10,00	311,97	2.807,70	15	15,60	2.183,78
dez/2021	22/01/2018	6823	BANDEJA PARA FUNIL COM PERFURAÇÃO DE 8" DE DIÂMETRO EM AÇO	60,80	10,00	6,08	54,72	15	0,30	40,43
dez/2021	17/11/2017	14209	928 - TRIPE SECO -	409,52	10,00	40,95	368,57	15	2,05	268,22
dez/2021	28/11/2017	14288	987 - PAQUIMETRO DIGITAL DE 6" - 150MM INOX -	112,50	10,00	11,25	101,25	15	0,56	73,66
dez/2021	01/07/2019	16354	1400 - ESCLEROMETRO DIGITAL TIPO N C/ SOFTWARE SOLOTEST 4.853.502 -	24.750,00	10,00	2.475,00	22.275,00	15	123,75	18.686,25
dez/2021	17/01/2018	6849	COLETOR PARA PENEIRA EM AÇO INOX COM TAMPA	50,00	10,00	5,00	45,00	15	0,25	33,25
dez/2021	01/07/2019	16355	1398 - GPS GARMIN MAP 64SC -	2.581,66	10,00	258,17	2.323,49	15	12,91	1.949,16
dez/2021	12/06/2018	15796	1247 - FONTE DE ALIMENTACAO DUPLA DC REGULADA MPL-3303M MINIPA -	1.428,15	10,00	142,82	1.285,33	15	7,14	985,41
dez/2021	01/07/2019	16364	1398 - GPS GARMIN MAP 64SC -	2.581,66	10,00	258,17	2.323,49	15	12,91	1.949,16
dez/2021	29/08/2018	16087	1292 - VISCOSIMETRO ROTATIVO ANALOGICO -	14.199,00	10,00	1.419,90	12.779,10	15	71,00	9.939,30
dez/2021	27/08/2018	16086	1289 - JOGO DE PESOS 10KG DE ACO CROMADO -	1.040,33	10,00	104,03	936,30	15	5,20	728,22
dez/2021	22/01/2018	6860	BANDEJA COM ALÇA EM AÇO ZINCADO MEDIDA 60X50X5 CM	160,00	10,00	16,00	144,00	15	0,80	106,40
dez/2021	28/11/2017	14280	990 - CHAPA AQUECEDORA 30 X 40 CM 110 OU 220V -	1.924,00	10,00	192,40	1.731,60	15	9,62	1.260,22
dez/2021	30/09/2019	7113	1435 - BANDEJA DE CHAPA GALVANIZADA 40X30X5 -	43,70	10,00	4,37	39,33	15	0,22	33,42
dez/2021	01/07/2019	16353	1399 - BIGORNA PARA CALIBRACAO DE ESCLEROMETRO -	1.549,99	10,00	155,00	1.394,99	15	7,75	1.170,24
dez/2021	01/07/2019	16349	1398 - GPS GARMIN MAP 64SC -	2.581,66	10,00	258,17	2.323,49	15	12,91	1.949,16

MES/ANO	DATA ENTRADA	N° PATRIMONIO	DESCRICAO	VR. AQUISICAO (R$)	% RESIDUAL	VR. RESIDUAL (R$)	BASE CALC. DEPRECIACAO (R$)	VIDA UTIL (ANOS)	DEPRECIACAO MENSAL (R$)	VR. ATUAL (R$)
dez/2021	28/11/2017	14290	988 - ESTUFA ELETRICA 50X50X60CM PARA SECAGEM DE 150 LTS. -	3.440,00	10,00	344,00	3.096,00	15	17,20	2.253,20
dez/2021	28/11/2017	14285	982 - PENETROMETRO UNIVERSAL COMPLETO MODELO SIMPLES -	3.645,00	10,00	364,50	3.280,50	15	18,23	2.387,48
dez/2021	31/05/2019	16343	1382 - APARELHO PROFOSCOPE LOCALIZADOR DE BARRAS -	30.913,00	10,00	3.091,30	27.821,70	15	154,57	23.030,19
dez/2021	28/11/2017	14282	985 - QUARTEADOR DE AMOSTRA COM 3 CACAMBAS ABERTAS 3/4" VIATEST -	980,00	10,00	98,00	882,00	15	4,90	641,90
dez/2021	28/11/2017	14284	984 - DISPERSOR ELETRICO DE 1 ROTACAO COMP. 10.000RPM 110OU220 60HZ -	3.030,00	10,00	303,00	2.727,00	15	15,15	1.984,65
dez/2021	12/01/2018	2989	GPS GARMIN OREGON 550	450,00	10,00	45,00	405,00	15	2,25	299,25
dez/2021	14/06/2018	15793	1257 - MULTIMETRO DE BANCADA DIGITAL DE 6 1/2 DIGITOS KEYSIGHT -	4.986,19	10,00	498,62	4.487,57	15	24,93	3.440,47
dez/2021	29/08/2018	16083	1293 - PENDULO BRITANICO PARA MEDIR ADERENCIA VIATEST -	22.587,99	10,00	2.258,80	20.329,19	15	112,94	15.811,59
dez/2021	30/08/2018	16084	1299 - PLACA COMPACTADORA VIBRATORIA C/MOTOR 6,5 HP RODAS E ALCAS -	3.689,00	10,00	368,90	3.320,10	15	18,45	2.582,30
dez/2021	14/06/2018	15804	1258 - OSCILOSCOPIO 2 CANAIS 70MHZ DSOX1102A KEYSIGHT -	3.243,00	10,00	324,30	2.918,70	15	16,22	2.237,67
dez/2021	12/06/2018	15800	1243 - BOROSCOPIO PARA INSPECAO C/ WIRELESS BR200 C/ EXT. 1,0MT -	2.313,12	10,00	231,31	2.081,81	15	11,57	1.596,04
dez/2021	22/01/2018	6841	PENEIRA EM AÇO INOX MALHA 4 (4,75MM)MARCA SOLOTEST	117,00	10,00	11,70	105,30	15	0,59	77,81
dez/2021	22/01/2018	6858	PLACA COM PERFURAÇÃO DE 126MM DE DIÂMETRO EM AÇO PARA ENSAIO DE DENSIDADE "IN SITU"	60,00	10,00	6,00	54,00	15	0,30	39,90
dez/2021	17/11/2017	14212	934 - PRISMA COM SUPORTE-SECO -	1.565,23	10,00	156,52	1.408,71	15	7,83	1.025,24
dez/2021	22/01/2018	6827	PENEIRA EM AÇO INOX MALHA 1/2" 12,5MM MARCA SOLOTEST	126,00	10,00	12,60	113,40	15	0,63	83,79
dez/2021	22/01/2018	6857	AGITADOR DE PENEIRA PARA ANÁLISE GRANULOMETRICA MARCA SOLOTEST 110/220V COM COLETOR	3.000,00	10,00	300,00	2.700,00	15	15,00	1.995,00
dez/2021	30/09/2019	7114	1435 - BANDEJA DE CHAPA GALVANIZADA 40X30X5 -	43,70	10,00	4,37	39,33	15	0,22	33,42
dez/2021	22/01/2018	6855	MEDIDOR DE DENSIDADE ELÉTRICO MARCA HUMBOLDT H 4114C PARA SOLOS NÃO NUCLEARES	39.000,00	10,00	3.900,00	35.100,00	15	195,00	25.935,00
dez/2021	22/01/2018	6865	BANDEJA COM ALÇA EM AÇO ZINCADO MEDIDA 60X50X5 CM	160,00	10,00	16,00	144,00	15	0,80	106,40

MES/ANO	DATA ENTRADA	N° PATRIMONIO	DESCRICAO	VR. AQUISICAO (R$)	% RESIDUAL	VR. RESIDUAL (R$)	BASE CALC. DEPRECIACAO (R$)	VIDA UTIL (ANOS)	DEPRECIACAO MENSAL (R$)	VR. ATUAL (R$)
dez/2021	12/06/2018	15801	1244 - DETECTOR DE MATERIAIS D-TECT 120 BOSCH -	1.547,88	10,00	154,79	1.393,09	15	7,74	1.068,05
dez/2021	17/11/2017	14228	933 - CARREGADOR DUPLO DE BATERIA -	4.780,96	10,00	478,10	4.302,86	15	23,91	3.131,52
dez/2021	19/06/2019	16351	1391 - SOQUETE CBR/PROCTOR AUTOMATICO -	17.495,60	10,00	1.749,56	15.746,04	15	87,48	13.121,70
dez/2021	17/01/2018	6829	PENEIRA EM AÇO INOX MALHA 30 (600)MARCA SOLOTEST	126,00	10,00	12,60	113,40	15	0,63	83,79
dez/2021	28/11/2017	14294	989 - PRENSA CBR MARSHALL MICROPROCESSADA -	46.500,00	10,00	4.650,00	41.850,00	15	232,50	30.457,50
dez/2021	19/06/2019	16350	1390 - MAQUINA DE CORTE AMC CM41 -	14.232,00	10,00	1.423,20	12.808,80	15	71,16	10.674,00
dez/2021	17/11/2017	14235	923 - FONTE DE ALIMENTACAO PARA CARREGADOR DE BATERIA -	2.173,91	10,00	217,39	1.956,52	15	10,87	1.423,89
dez/2021	17/01/2018	6836	PENEIRA EM AÇO INOX MALHA 50 (300)MARCA SOLOTEST	126,00	10,00	12,60	113,40	15	0,63	83,79
dez/2021	22/01/2018	6854	EXTRATOR DE AMOSTRA MACACO HIDRÁULICO MARCA SOLOTEST	1.170,00	10,00	117,00	1.053,00	15	5,85	778,05
									Valor Total (R$)	734.880,73

1.2.3.1.1.01.02.01.00 - APARELHOS E EQUIPAMENTOS DE COMUNICACAO

Valor da Entrada:	R$ 876.218,12
Valor Depreciado:	R$ 514.001,88

MES/ANO	DATA ENTRADA	N° PATRIMONIO	DESCRICAO	VR. AQUISICAO (R$)	% RESIDUAL	VR. RESIDUAL (R$)	BASE CALC. DEPRECIACAO (R$)	VIDA UTIL (ANOS)	DEPRECIACAO MENSAL (R$)	VR. ATUAL (R$)
dez/2021	04/12/2015	8273	APARELHO TELEFÔNICO COM ID. DE CHAMADAS INTELBRAS	75,00	20,00	15,00	60,00	10	0,50	24,00
dez/2021	04/12/2015	15042	1069 - APARELHO TELEFONICO COM ID. CHAMADAS INTELBRAS -	75,00	20,00	15,00	60,00	10	0,50	24,00
dez/2021	04/12/2015	15220	1069 - APARELHO TELEFONICO COM ID. CHAMADAS INTELBRAS -	75,00	20,00	15,00	60,00	10	0,50	24,00
dez/2021	04/12/2015	8454	APARELHO TELEFÔNICO COM ID. DE CHAMADAS INTELBRAS	75,00	20,00	15,00	60,00	10	0,50	24,00
dez/2021	04/12/2015	8659	APARELHO TELEFÔNICO COM ID. DE CHAMADAS INTELBRAS	75,00	20,00	15,00	60,00	10	0,50	24,00

MES/ANO	DATA ENTRADA	N° PATRIMONIO	DESCRICAO	VR. AQUISICAO (R$)	% RESIDUAL	VR. RESIDUAL (R$)	BASE CALC. DEPRECIACAO (R$)	VIDA UTIL (ANOS)	DEPRECIACAO MENSAL (R$)	VR. ATUAL (R$)
dez/2021	04/12/2015	14301	APARELHO TELEFÔNICO COM ID. DE CHAMADAS MARCA INTELBRÁS	75,00	20,00	15,00	60,00	10	0,50	24,00
dez/2021	09/03/2017	12512	RÁDIO TRANSMISSOR	1.305,00	20,00	261,00	1.044,00	10	8,70	548,10
dez/2021	18/10/2018	15966	1318 - CENTRAL TELEFONICA -	290.146,49	20,00	58.029,30	232.117,19	10	1.934,31	158.613,41
dez/2021	04/12/2015	11048	APARELHO TELEFÔNICO COM ID. MARCA INTELBRÁS	75,00	20,00	15,00	60,00	10	0,50	24,00
dez/2021	04/12/2015	14929	1069 - APARELHO TELEFONICO COM ID. CHAMADAS INTELBRAS -	75,00	20,00	15,00	60,00	10	0,50	24,00
dez/2021	04/12/2015	15221	1069 - APARELHO TELEFONICO COM ID. CHAMADAS INTELBRAS -	75,00	20,00	15,00	60,00	10	0,50	24,00
dez/2021	04/12/2015	15022	1069 - APARELHO TELEFONICO COM ID. CHAMADAS INTELBRAS -	75,00	20,00	15,00	60,00	10	0,50	24,00
dez/2021	31/10/2018	15942	1319 - APARELHO TELEFONICO COM ID. CHAMADAS NEC ITZ-12D-3 -	1.525,00	20,00	305,00	1.220,00	10	10,17	833,65
dez/2021	04/12/2015	12284	APARELHO TELEFÔNICO COM ID. CHAMADAS MARCA INTELBRÁS	75,00	20,00	15,00	60,00	10	0,50	24,00
dez/2021	04/12/2015	15038	1069 - APARELHO TELEFONICO COM ID. CHAMADAS INTELBRAS -	75,00	20,00	15,00	60,00	10	0,50	24,00
dez/2021	24/08/2017	13999	612 - LENTE FISHEYE SIGMA 15MM F 2.8 NIKON -	4.700,00	20,00	940,00	3.760,00	10	31,33	2.130,68
dez/2021	04/12/2015	15018	1069 - APARELHO TELEFONICO COM ID. CHAMADAS INTELBRAS -	75,00	20,00	15,00	60,00	10	0,50	24,00
dez/2021	04/12/2015	8740	APARELHO TELEFÔNICO COM ID. DE CHAMADAS INTELBRAS	75,00	20,00	15,00	60,00	10	0,50	24,00
dez/2021	04/12/2015	15020	1069 - APARELHO TELEFONICO COM ID. CHAMADAS INTELBRAS -	75,00	20,00	15,00	60,00	10	0,50	24,00
dez/2021	04/12/2015	14438	APARELHO TELEFÔNICO COM ID. DE CHAMADAS MARCA INTELBRÁS	75,00	20,00	15,00	60,00	10	0,50	24,00
dez/2021	04/12/2015	12670	APARELHO TELEFÔNICO COM ID. DE CHAMADAS INTELBRAS	75,00	20,00	15,00	60,00	10	0,50	24,00
dez/2021	04/12/2015	15034	1069 - APARELHO TELEFONICO COM ID. CHAMADAS INTELBRAS -	75,00	20,00	15,00	60,00	10	0,50	24,00
dez/2021	04/12/2015	15048	1069 - APARELHO TELEFONICO COM ID. CHAMADAS INTELBRAS -	75,00	20,00	15,00	60,00	10	0,50	24,00
dez/2021	09/03/2017	12509	RÁDIO TRANSMISSOR	1.305,00	20,00	261,00	1.044,00	10	8,70	548,10
dez/2021	04/12/2015	15017	1069 - APARELHO TELEFONICO COM ID. CHAMADAS INTELBRAS -	75,00	20,00	15,00	60,00	10	0,50	24,00
dez/2021	04/12/2015	15007	1069 - APARELHO TELEFONICO COM ID. CHAMADAS INTELBRAS -	75,00	20,00	15,00	60,00	10	0,50	24,00
dez/2021	04/12/2015	15030	1069 - APARELHO TELEFONICO COM ID. CHAMADAS INTELBRAS -	75,00	20,00	15,00	60,00	10	0,50	24,00

MES/ANO	DATA ENTRADA	N° PATRIMONIO	DESCRICAO	VR. AQUISICAO (R$)	% RESIDUAL	VR. RESIDUAL (R$)	BASE CALC. DEPRECIACAO (R$)	VIDA UTIL (ANOS)	DEPRECIACAO MENSAL (R$)	VR. ATUAL (R$)
dez/2021	04/12/2015	15014	1069 - APARELHO TELEFONICO COM ID. CHAMADAS INTELBRAS -	75,00	20,00	15,00	60,00	10	0,50	24,00
dez/2021	04/12/2015	15026	1069 - APARELHO TELEFONICO COM ID. CHAMADAS INTELBRAS -	75,00	20,00	15,00	60,00	10	0,50	24,00
dez/2021	04/12/2015	15035	1069 - APARELHO TELEFONICO COM ID. CHAMADAS INTELBRAS -	75,00	20,00	15,00	60,00	10	0,50	24,00
dez/2021	04/12/2015	15011	1069 - APARELHO TELEFONICO COM ID. CHAMADAS INTELBRAS -	75,00	20,00	15,00	60,00	10	0,50	24,00
dez/2021	10/11/2021	17100	1479 - APARELHO TELEFONICO COM ID. CHAMADAS NEC ITZ-12DG-3 PRETO -	2.502,87	20,00	500,57	2.002,30	10	16,69	1.985,61
dez/2021	24/08/2017	14014	625 - DRONE DJI PHANTOM 3 STD -	7.000,00	20,00	1.400,00	5.600,00	10	46,67	3.173,32
dez/2021	31/10/2018	15888	1319 - APARELHO TELEFONICO COM ID. CHAMADAS NEC ITZ-12D-3 -	1.525,00	20,00	305,00	1.220,00	10	10,17	833,65
dez/2021	04/12/2015	14994	1069 - APARELHO TELEFONICO COM ID. CHAMADAS INTELBRAS -	75,00	20,00	15,00	60,00	10	0,50	24,00
dez/2021	04/12/2015	15033	1069 - APARELHO TELEFONICO COM ID. CHAMADAS INTELBRAS -	75,00	20,00	15,00	60,00	10	0,50	24,00
dez/2021	04/12/2015	14982	1069 - APARELHO TELEFONICO COM ID. CHAMADAS INTELBRAS -	75,00	20,00	15,00	60,00	10	0,50	24,00
dez/2021	04/12/2015	15012	1069 - APARELHO TELEFONICO COM ID. CHAMADAS INTELBRAS -	75,00	20,00	15,00	60,00	10	0,50	24,00
dez/2021	31/10/2018	15844	1319 - APARELHO TELEFONICO COM ID. CHAMADAS NEC ITZ-12D-3 -	1.525,00	20,00	305,00	1.220,00	10	10,17	833,65
dez/2021	04/12/2015	11429	APARELHO TELEFÔNICO COM ID. CHAMADAS	75,00	20,00	15,00	60,00	10	0,50	24,00
dez/2021	04/12/2015	14985	1069 - APARELHO TELEFONICO COM ID. CHAMADAS INTELBRAS -	75,00	20,00	15,00	60,00	10	0,50	24,00
dez/2021	04/12/2015	15044	1069 - APARELHO TELEFONICO COM ID. CHAMADAS INTELBRAS -	75,00	20,00	15,00	60,00	10	0,50	24,00
dez/2021	04/12/2015	15047	1069 - APARELHO TELEFONICO COM ID. CHAMADAS INTELBRAS -	75,00	20,00	15,00	60,00	10	0,50	24,00
dez/2021	24/08/2017	14000	615 - GRAVADOR ZOOM H4N -	1.600,00	20,00	320,00	1.280,00	10	10,67	725,32
dez/2021	04/12/2015	15006	1069 - APARELHO TELEFONICO COM ID. CHAMADAS INTELBRAS -	75,00	20,00	15,00	60,00	10	0,50	24,00
dez/2021	04/12/2015	15005	1069 - APARELHO TELEFONICO COM ID. CHAMADAS INTELBRAS -	75,00	20,00	15,00	60,00	10	0,50	24,00
dez/2021	04/12/2015	14991	1069 - APARELHO TELEFONICO COM ID. CHAMADAS INTELBRAS -	75,00	20,00	15,00	60,00	10	0,50	24,00
dez/2021	04/12/2015	8772	APARELHO TELEFÔNICO COM ID. DE CHAMADAS INTELBRAS	75,00	20,00	15,00	60,00	10	0,50	24,00

MES/ANO	DATA ENTRADA	N° PATRIMONIO	DESCRICAO	VR. AQUISICAO (R$)	% RESIDUAL	VR. RESIDUAL (R$)	BASE CALC. DEPRECIACAO (R$)	VIDA UTIL (ANOS)	DEPRECIACAO MENSAL (R$)	VR. ATUAL (R$)
dez/2021	04/12/2015	14930	1069 - APARELHO TELEFONICO COM ID. CHAMADAS INTELBRAS -	75,00	20,00	15,00	60,00	10	0,50	24,00
dez/2021	09/03/2017	12505	RÁDIO TRANSMISSOR	1.305,00	20,00	261,00	1.044,00	10	8,70	548,10
dez/2021	09/03/2017	12501	RÁDIO TRANSMISSOR	1.305,00	20,00	261,00	1.044,00	10	8,70	548,10
dez/2021	09/03/2017	12507	RÁDIO TRANSMISSOR	1.305,00	20,00	261,00	1.044,00	10	8,70	548,10
dez/2021	04/12/2015	15046	1069 - APARELHO TELEFONICO COM ID. CHAMADAS INTELBRAS -	75,00	20,00	15,00	60,00	10	0,50	24,00
dez/2021	04/12/2015	8984	1069 - APARELHO TELEFONICO COM ID. CHAMADAS INTELBRAS -	75,00	20,00	15,00	60,00	10	0,50	24,00
dez/2021	04/12/2015	14983	1069 - APARELHO TELEFONICO COM ID. CHAMADAS INTELBRAS -	75,00	20,00	15,00	60,00	10	0,50	24,00
dez/2021	31/10/2018	15872	1319 - APARELHO TELEFONICO COM ID. CHAMADAS NEC ITZ-12D-3 -	1.525,00	20,00	305,00	1.220,00	10	10,17	833,65
dez/2021	04/12/2015	2197	RÁDIO TRANSMISSOR MARCA MOTOROLA	162,50	20,00	32,50	130,00	10	1,08	52,02
dez/2021	04/12/2015	15049	1069 - APARELHO TELEFONICO COM ID. CHAMADAS INTELBRAS -	75,00	20,00	15,00	60,00	10	0,50	24,00
dez/2021	11/08/2015	2182	RÁDIO TRANSMISSOR	162,50	20,00	32,50	130,00	10	1,08	47,69
dez/2021	04/12/2015	8841	APARELHO TELEFÔNICO MARCA INTELBRÁS	75,00	20,00	15,00	60,00	10	0,50	24,00
dez/2021	31/10/2018	15838	1319 - APARELHO TELEFONICO COM ID. CHAMADAS NEC ITZ-12D-3 -	1.525,00	20,00	305,00	1.220,00	10	10,17	833,65
dez/2021	31/10/2018	15959	1321 - APARELHO TELEFONICO COM ID. CHAMADAS NEC ITX-7PUC -	4.482,06	20,00	896,41	3.585,65	10	29,88	2.450,21
dez/2021	31/10/2018	15961	1321 - APARELHO TELEFONICO COM ID. CHAMADAS NEC ITX-7PUC -	4.482,06	20,00	896,41	3.585,65	10	29,88	2.450,21
dez/2021	04/12/2015	8201	APARELHO TELEFÔNICO COM ID. DE CHAMADAS INTELBRAS	75,00	20,00	15,00	60,00	10	0,50	24,00
dez/2021	04/12/2015	13548	APARELHO TELEFÔNICO COM ID. CHAMADAS MARCA INTELBRÁS	75,00	20,00	15,00	60,00	10	0,50	24,00
dez/2021	31/10/2018	15858	1319 - APARELHO TELEFONICO COM ID. CHAMADAS NEC ITZ-12D-3 -	1.525,00	20,00	305,00	1.220,00	10	10,17	833,65
dez/2021	04/12/2015	8223	APARELHO TELEFÔNICO COM ID. DE CHAMADAS INTELBRAS	75,00	20,00	15,00	60,00	10	0,50	24,00
dez/2021	04/12/2015	8589	APARELHO TELEFÔNICO COM ID. DE CHAMADAS MARCA INTELBRÁS	75,00	20,00	15,00	60,00	10	0,50	24,00
dez/2021	04/12/2015	15032	1069 - APARELHO TELEFONICO COM ID. CHAMADAS INTELBRAS -	75,00	20,00	15,00	60,00	10	0,50	24,00
dez/2021	04/12/2015	15040	1069 - APARELHO TELEFONICO COM ID. CHAMADAS INTELBRAS -	75,00	20,00	15,00	60,00	10	0,50	24,00

MES/ANO	DATA ENTRADA	N° PATRIMONIO	DESCRICAO	VR. AQUISICAO (R$)	% RESIDUAL	VR. RESIDUAL (R$)	BASE CALC. DEPRECIACAO (R$)	VIDA UTIL (ANOS)	DEPRECIACAO MENSAL (R$)	VR. ATUAL (R$)
dez/2021	04/12/2015	10416	1069 - APARELHO TELEFONICO COM ID. CHAMADAS INTELBRAS -	75,00	20,00	15,00	60,00	10	0,50	24,00
dez/2021	04/12/2015	8149	APARELHO TELEFÔNICO COM ID. DE CHAMADAS INTELBRAS	75,00	20,00	15,00	60,00	10	0,50	24,00
dez/2021	31/10/2018	15887	1319 - APARELHO TELEFONICO COM ID. CHAMADAS NEC ITZ-12D-3 -	1.525,00	20,00	305,00	1.220,00	10	10,17	833,65
dez/2021	04/12/2015	14987	1069 - APARELHO TELEFONICO COM ID. CHAMADAS INTELBRAS -	75,00	20,00	15,00	60,00	10	0,50	24,00
dez/2021	31/10/2018	15918	1320 - APARELHO TELEFONICO COM ID. CHAMADAS NEC ITZ-12CG-3 -	2.612,40	20,00	522,48	2.089,92	10	17,42	1.428,11
dez/2021	04/12/2015	14188	1069 - APARELHO TELEFONICO COM ID. CHAMADAS INTELBRAS -	75,00	20,00	15,00	60,00	10	0,50	24,00
dez/2021	04/12/2015	15027	1069 - APARELHO TELEFONICO COM ID. CHAMADAS INTELBRAS -	75,00	20,00	15,00	60,00	10	0,50	24,00
dez/2021	31/10/2018	15947	1319 - APARELHO TELEFONICO COM ID. CHAMADAS NEC ITZ-12D-3 -	1.525,00	20,00	305,00	1.220,00	10	10,17	833,65
dez/2021	31/10/2018	15866	1319 - APARELHO TELEFONICO COM ID. CHAMADAS NEC ITZ-12D-3 -	1.525,00	20,00	305,00	1.220,00	10	10,17	833,65
dez/2021	10/11/2021	17151	1480 - APARELHO TELEFONICO SEM FIO COM ID. CHAMADAS VOGTEC D168IW PRETO -	2.370,51	20,00	474,10	1.896,41	10	15,80	1.880,61
dez/2021	31/10/2018	15851	1320 - APARELHO TELEFONICO COM ID. CHAMADAS NEC ITZ-12CG-3 -	2.612,40	20,00	522,48	2.089,92	10	17,42	1.428,11
dez/2021	04/12/2015	8235	APARELHO TELEFÔNICO COM ID. DE CHAMADAS INTELBRAS	75,00	20,00	15,00	60,00	10	0,50	24,00
dez/2021	04/12/2015	14989	1069 - APARELHO TELEFONICO COM ID. CHAMADAS INTELBRAS -	75,00	20,00	15,00	60,00	10	0,50	24,00
dez/2021	04/12/2015	15031	1069 - APARELHO TELEFONICO COM ID. CHAMADAS INTELBRAS -	75,00	20,00	15,00	60,00	10	0,50	24,00
dez/2021	04/12/2015	15023	1069 - APARELHO TELEFONICO COM ID. CHAMADAS INTELBRAS -	75,00	20,00	15,00	60,00	10	0,50	24,00
dez/2021	04/12/2015	15036	1069 - APARELHO TELEFONICO COM ID. CHAMADAS INTELBRAS -	75,00	20,00	15,00	60,00	10	0,50	24,00
dez/2021	24/08/2017	14017	618 - KIT STUDIO FOTOGRAFICO GREIKA ARGOS 220 -	1.500,00	20,00	300,00	1.200,00	10	10,00	680,00
dez/2021	04/12/2015	8278	APARELHO TELEFÔNICO COM ID. DE CHAMADAS MARCA INTELBRÁS	75,00	20,00	15,00	60,00	10	0,50	24,00
dez/2021	24/08/2017	14019	616 - TRIPE MANFROTTO MT190XPRO3 -	1.650,00	20,00	330,00	1.320,00	10	11,00	748,00
dez/2021	24/08/2017	14020	619 - KIT ILUMINACAO BROADCAST MAKO PFM00035 -	1.919,00	20,00	383,80	1.535,20	10	12,79	869,96

MES/ANO	DATA ENTRADA	N° PATRIMONIO	DESCRICAO	VR. AQUISICAO (R$)	% RESIDUAL	VR. RESIDUAL (R$)	BASE CALC. DEPRECIACAO (R$)	VIDA UTIL (ANOS)	DEPRECIACAO MENSAL (R$)	VR. ATUAL (R$)
dez/2021	31/10/2018	15964	1321 - APARELHO TELEFONICO COM ID. CHAMADAS NEC ITX-7PUC -	4.482,06	20,00	896,41	3.585,65	10	29,88	2.450,21
dez/2021	04/12/2015	15029	1069 - APARELHO TELEFONICO COM ID. CHAMADAS INTELBRAS -	75,00	20,00	15,00	60,00	10	0,50	24,00
dez/2021	31/10/2018	15831	1320 - APARELHO TELEFONICO COM ID. CHAMADAS NEC ITZ-12CG-3 -	2.612,40	20,00	522,48	2.089,92	10	17,42	1.428,11
dez/2021	04/12/2015	15021	1069 - APARELHO TELEFONICO COM ID. CHAMADAS INTELBRAS -	75,00	20,00	15,00	60,00	10	0,50	24,00
dez/2021	31/10/2018	15883	1320 - APARELHO TELEFONICO COM ID. CHAMADAS NEC ITZ-12CG-3 -	2.612,40	20,00	522,48	2.089,92	10	17,42	1.428,11
dez/2021	31/10/2018	15855	1320 - APARELHO TELEFONICO COM ID. CHAMADAS NEC ITZ-12CG-3 -	2.612,40	20,00	522,48	2.089,92	10	17,42	1.428,11
dez/2021	31/10/2018	15913	1320 - APARELHO TELEFONICO COM ID. CHAMADAS NEC ITZ-12CG-3 -	2.612,40	20,00	522,48	2.089,92	10	17,42	1.428,11
dez/2021	04/12/2015	15008	1069 - APARELHO TELEFONICO COM ID. CHAMADAS INTELBRAS -	75,00	20,00	15,00	60,00	10	0,50	24,00
dez/2021	31/10/2018	15892	1320 - APARELHO TELEFONICO COM ID. CHAMADAS NEC ITZ-12CG-3 -	2.612,40	20,00	522,48	2.089,92	10	17,42	1.428,11
dez/2021	04/12/2015	15015	1069 - APARELHO TELEFONICO COM ID. CHAMADAS INTELBRAS -	75,00	20,00	15,00	60,00	10	0,50	24,00
dez/2021	31/10/2018	15882	1320 - APARELHO TELEFONICO COM ID. CHAMADAS NEC ITZ-12CG-3 -	2.612,40	20,00	522,48	2.089,92	10	17,42	1.428,11
dez/2021	04/12/2015	15028	1069 - APARELHO TELEFONICO COM ID. CHAMADAS INTELBRAS -	75,00	20,00	15,00	60,00	10	0,50	24,00
dez/2021	10/11/2021	17152	1480 - APARELHO TELEFONICO SEM FIO COM ID. CHAMADAS VOGTEC D168IW PRETO -	2.370,51	20,00	474,10	1.896,41	10	15,80	1.880,61
dez/2021	04/12/2015	15016	1069 - APARELHO TELEFONICO COM ID. CHAMADAS INTELBRAS -	75,00	20,00	15,00	60,00	10	0,50	24,00
dez/2021	10/11/2021	17130	1320 - APARELHO TELEFONICO COM ID. CHAMADAS NEC ITZ-12CG-3 -	2.917,48	20,00	583,50	2.333,98	10	19,45	2.314,53
dez/2021	31/10/2018	15911	1320 - APARELHO TELEFONICO COM ID. CHAMADAS NEC ITZ-12CG-3 -	2.612,40	20,00	522,48	2.089,92	10	17,42	1.428,11
dez/2021	04/12/2015	15024	1069 - APARELHO TELEFONICO COM ID. CHAMADAS INTELBRAS -	75,00	20,00	15,00	60,00	10	0,50	24,00
dez/2021	31/10/2018	15843	1319 - APARELHO TELEFONICO COM ID. CHAMADAS NEC ITZ-12D-3 -	1.525,00	20,00	305,00	1.220,00	10	10,17	833,65
dez/2021	04/12/2015	14323	1069 - APARELHO TELEFONICO COM ID. CHAMADAS INTELBRAS -	75,00	20,00	15,00	60,00	10	0,50	24,00
dez/2021	31/10/2018	15908	1319 - APARELHO TELEFONICO COM ID. CHAMADAS NEC ITZ-12D-3 -	1.525,00	20,00	305,00	1.220,00	10	10,17	833,65

MES/ANO	DATA ENTRADA	N° PATRIMONIO	DESCRICAO	VR. AQUISICAO (R$)	% RESIDUAL	VR. RESIDUAL (R$)	BASE CALC. DEPRECIACAO (R$)	VIDA UTIL (ANOS)	DEPRECIACAO MENSAL (R$)	VR. ATUAL (R$)
dez/2021	31/10/2018	15862	1319 - APARELHO TELEFONICO COM ID. CHAMADAS NEC ITZ-12D-3 -	1.525,00	20,00	305,00	1.220,00	10	10,17	833,65
dez/2021	10/11/2021	17149	1480 - APARELHO TELEFONICO SEM FIO COM ID. CHAMADAS VOGTEC D168IW PRETO -	2.370,51	20,00	474,10	1.896,41	10	15,80	1.880,61
dez/2021	10/11/2021	17150	1480 - APARELHO TELEFONICO SEM FIO COM ID. CHAMADAS VOGTEC D168IW PRETO -	2.370,51	20,00	474,10	1.896,41	10	15,80	1.880,61
dez/2021	31/10/2018	15837	1319 - APARELHO TELEFONICO COM ID. CHAMADAS NEC ITZ-12D-3 -	1.525,00	20,00	305,00	1.220,00	10	10,17	833,65
dez/2021	04/12/2015	10127	APARELHO TELEFÔNICO COM ID. DE CHAMADAS INTELBRAS	75,00	20,00	15,00	60,00	10	0,50	24,00
dez/2021	10/11/2021	17148	1480 - APARELHO TELEFONICO SEM FIO COM ID. CHAMADAS VOGTEC D168IW PRETO -	2.370,51	20,00	474,10	1.896,41	10	15,80	1.880,61
dez/2021	04/12/2015	15037	1069 - APARELHO TELEFONICO COM ID. CHAMADAS INTELBRAS -	75,00	20,00	15,00	60,00	10	0,50	24,00
dez/2021	31/10/2018	15886	1319 - APARELHO TELEFONICO COM ID. CHAMADAS NEC ITZ-12D-3 -	1.525,00	20,00	305,00	1.220,00	10	10,17	833,65
dez/2021	09/03/2017	12502	RÁDIO TRANSMISSOR	1.305,00	20,00	261,00	1.044,00	10	8,70	548,10
dez/2021	10/11/2021	17147	1480 - APARELHO TELEFONICO SEM FIO COM ID. CHAMADAS VOGTEC D168IW PRETO -	2.370,51	20,00	474,10	1.896,41	10	15,80	1.880,61
dez/2021	10/11/2021	17146	1480 - APARELHO TELEFONICO SEM FIO COM ID. CHAMADAS VOGTEC D168IW PRETO -	2.370,51	20,00	474,10	1.896,41	10	15,80	1.880,61
dez/2021	31/10/2018	15889	1320 - APARELHO TELEFONICO COM ID. CHAMADAS NEC ITZ-12CG-3 -	2.612,40	20,00	522,48	2.089,92	10	17,42	1.428,11
dez/2021	31/10/2018	15839	1319 - APARELHO TELEFONICO COM ID. CHAMADAS NEC ITZ-12D-3 -	1.525,00	20,00	305,00	1.220,00	10	10,17	833,65
dez/2021	31/10/2018	15962	1321 - APARELHO TELEFONICO COM ID. CHAMADAS NEC ITX-7PUC -	4.482,06	20,00	896,41	3.585,65	10	29,88	2.450,21
dez/2021	04/12/2015	14276	1069 - APARELHO TELEFONICO COM ID. CHAMADAS INTELBRAS -	75,00	20,00	15,00	60,00	10	0,50	24,00
dez/2021	10/11/2021	17144	1320 - APARELHO TELEFONICO COM ID. CHAMADAS NEC ITZ-12CG-3 -	2.917,48	20,00	583,50	2.333,98	10	19,45	2.314,53
dez/2021	10/11/2021	17143	1320 - APARELHO TELEFONICO COM ID. CHAMADAS NEC ITZ-12CG-3 -	2.917,48	20,00	583,50	2.333,98	10	19,45	2.314,53
dez/2021	31/10/2018	15912	1319 - APARELHO TELEFONICO COM ID. CHAMADAS NEC ITZ-12D-3 -	1.525,00	20,00	305,00	1.220,00	10	10,17	833,65
dez/2021	10/11/2021	17142	1320 - APARELHO TELEFONICO COM ID. CHAMADAS NEC ITZ-12CG-3 -	2.917,48	20,00	583,50	2.333,98	10	19,45	2.314,53

MES/ANO	DATA ENTRADA	N° PATRIMONIO	DESCRICAO	VR. AQUISICAO (R$)	% RESIDUAL	VR. RESIDUAL (R$)	BASE CALC. DEPRECIACAO (R$)	VIDA UTIL (ANOS)	DEPRECIACAO MENSAL (R$)	VR. ATUAL (R$)
dez/2021	10/11/2021	17141	1320 - APARELHO TELEFONICO COM ID. CHAMADAS NEC ITZ-12CG-3 -	2.917,48	20,00	583,50	2.333,98	10	19,45	2.314,53
dez/2021	10/11/2021	17140	1320 - APARELHO TELEFONICO COM ID. CHAMADAS NEC ITZ-12CG-3 -	2.917,48	20,00	583,50	2.333,98	10	19,45	2.314,53
dez/2021	10/11/2021	17139	1320 - APARELHO TELEFONICO COM ID. CHAMADAS NEC ITZ-12CG-3 -	2.917,48	20,00	583,50	2.333,98	10	19,45	2.314,53
dez/2021	10/11/2021	17138	1320 - APARELHO TELEFONICO COM ID. CHAMADAS NEC ITZ-12CG-3 -	2.917,48	20,00	583,50	2.333,98	10	19,45	2.314,53
dez/2021	31/10/2018	15854	1320 - APARELHO TELEFONICO COM ID. CHAMADAS NEC ITZ-12CG-3 -	2.612,40	20,00	522,48	2.089,92	10	17,42	1.428,11
dez/2021	10/11/2021	17133	1320 - APARELHO TELEFONICO COM ID. CHAMADAS NEC ITZ-12CG-3 -	2.917,48	20,00	583,50	2.333,98	10	19,45	2.314,53
dez/2021	10/11/2021	17131	1320 - APARELHO TELEFONICO COM ID. CHAMADAS NEC ITZ-12CG-3 -	2.917,48	20,00	583,50	2.333,98	10	19,45	2.314,53
dez/2021	18/11/2018	2303	MÁQUINA FOTOGRÁFICA MARCA CANON	200,00	20,00	40,00	160,00	10	1,33	110,68
dez/2021	10/11/2021	17121	1320 - APARELHO TELEFONICO COM ID. CHAMADAS NEC ITZ-12CG-3 -	2.917,48	20,00	583,50	2.333,98	10	19,45	2.314,53
dez/2021	10/11/2021	17116	1320 - APARELHO TELEFONICO COM ID. CHAMADAS NEC ITZ-12CG-3 -	2.917,48	20,00	583,50	2.333,98	10	19,45	2.314,53
dez/2021	10/11/2021	17114	1479 - APARELHO TELEFONICO COM ID. CHAMADAS NEC ITZ-12DG-3 PRETO -	2.502,87	20,00	500,57	2.002,30	10	16,69	1.985,61
dez/2021	31/10/2018	15905	1319 - APARELHO TELEFONICO COM ID. CHAMADAS NEC ITZ-12D-3 -	1.525,00	20,00	305,00	1.220,00	10	10,17	833,65
dez/2021	18/01/2018	13060	CÂMERA FOTOGRÁFICA MARCA SONY-A350 COR PRETO, E LENTES, CABO. BAT. SOBRESALENTE, FLECH EXT. 2 PARA SOL, 1 CAR BAT 0835193	1.200,00	20,00	240,00	960,00	10	8,00	584,00
dez/2021	19/11/2014	12826	SUPORTE TRIPÉ PARA MICROFONE	108,00	20,00	21,60	86,40	10	0,72	25,20
dez/2021	10/11/2021	17110	1479 - APARELHO TELEFONICO COM ID. CHAMADAS NEC ITZ-12DG-3 PRETO -	2.502,87	20,00	500,57	2.002,30	10	16,69	1.985,61
dez/2021	10/11/2021	17113	1479 - APARELHO TELEFONICO COM ID. CHAMADAS NEC ITZ-12DG-3 PRETO -	2.502,87	20,00	500,57	2.002,30	10	16,69	1.985,61
dez/2021	10/11/2021	17129	1320 - APARELHO TELEFONICO COM ID. CHAMADAS NEC ITZ-12CG-3 -	2.917,48	20,00	583,50	2.333,98	10	19,45	2.314,53
dez/2021	19/11/2014	12818	SUPORTE TRIPÉ PARA MICROFONE	108,00	20,00	21,60	86,40	10	0,72	25,20
dez/2021	19/11/2014	12806	SUPORTE TRIPÉ PARA MICROFONE	108,00	20,00	21,60	86,40	10	0,72	25,20
dez/2021	10/11/2021	17128	1320 - APARELHO TELEFONICO COM ID. CHAMADAS NEC ITZ-12CG-3 -	2.917,48	20,00	583,50	2.333,98	10	19,45	2.314,53

MES/ANO	DATA ENTRADA	N° PATRIMONIO	DESCRICAO	VR. AQUISICAO (R$)	% RESIDUAL	VR. RESIDUAL (R$)	BASE CALC. DEPRECIACAO (R$)	VIDA UTIL (ANOS)	DEPRECIACAO MENSAL (R$)	VR. ATUAL (R$)
dez/2021	10/11/2021	17127	1320 - APARELHO TELEFONICO COM ID. CHAMADAS NEC ITZ-12CG-3 -	2.917,48	20,00	583,50	2.333,98	10	19,45	2.314,53
dez/2021	10/11/2021	17126	1320 - APARELHO TELEFONICO COM ID. CHAMADAS NEC ITZ-12CG-3 -	2.917,48	20,00	583,50	2.333,98	10	19,45	2.314,53
dez/2021	09/04/2008	3414	APARELHO DE FAX MARCA PANASONIC KX FT 908	337,00	20,00	67,40	269,60	10	2,25	67,40
dez/2021	10/11/2021	17123	1320 - APARELHO TELEFONICO COM ID. CHAMADAS NEC ITZ-12CG-3 -	2.917,48	20,00	583,50	2.333,98	10	19,45	2.314,53
dez/2021	31/10/2018	15910	1319 - APARELHO TELEFONICO COM ID. CHAMADAS NEC ITZ-12D-3 -	1.525,00	20,00	305,00	1.220,00	10	10,17	833,65
dez/2021	19/11/2014	12807	SUPORTE TRIPÉ PARA MICROFONE	108,00	20,00	21,60	86,40	10	0,72	25,20
dez/2021	19/11/2014	12808	SUPORTE TRIPÉ PARA MICROFONE	108,00	20,00	21,60	86,40	10	0,72	25,20
dez/2021	10/11/2021	17122	1320 - APARELHO TELEFONICO COM ID. CHAMADAS NEC ITZ-12CG-3 -	2.917,48	20,00	583,50	2.333,98	10	19,45	2.314,53
dez/2021	10/11/2021	17119	1320 - APARELHO TELEFONICO COM ID. CHAMADAS NEC ITZ-12CG-3 -	2.917,48	20,00	583,50	2.333,98	10	19,45	2.314,53
dez/2021	10/11/2021	17118	1320 - APARELHO TELEFONICO COM ID. CHAMADAS NEC ITZ-12CG-3 -	2.917,48	20,00	583,50	2.333,98	10	19,45	2.314,53
dez/2021	04/12/2015	2204	RÁDIO TRANSMISSOR MARCA MOTOROLA	162,50	20,00	32,50	130,00	10	1,08	52,02
dez/2021	19/11/2014	12809	SUPORTE TRIPÉ PARA MICROFONE	108,00	20,00	21,60	86,40	10	0,72	25,20
dez/2021	19/11/2014	12812	SUPORTE TRIPÉ PARA MICROFONE	108,00	20,00	21,60	86,40	10	0,72	25,20
dez/2021	31/10/2018	15902	1319 - APARELHO TELEFONICO COM ID. CHAMADAS NEC ITZ-12D-3 -	1.525,00	20,00	305,00	1.220,00	10	10,17	833,65
dez/2021	19/11/2014	12814	SUPORTE TRIPÉ PARA MICROFONE	108,00	20,00	21,60	86,40	10	0,72	25,20
dez/2021	31/10/2018	15894	1320 - APARELHO TELEFONICO COM ID. CHAMADAS NEC ITZ-12CG-3 -	2.612,40	20,00	522,48	2.089,92	10	17,42	1.428,11
dez/2021	19/11/2014	12815	SUPORTE TRIPÉ PARA MICROFONE	108,00	20,00	21,60	86,40	10	0,72	25,20
dez/2021	19/11/2014	12816	SUPORTE TRIPÉ PARA MICROFONE	108,00	20,00	21,60	86,40	10	0,72	25,20
dez/2021	31/10/2018	15884	1320 - APARELHO TELEFONICO COM ID. CHAMADAS NEC ITZ-12CG-3 -	2.612,40	20,00	522,48	2.089,92	10	17,42	1.428,11
dez/2021	04/12/2015	8611	APARELHO TELEFÔNICO COM ID. DE CHAMADAS MARCA INTELBRÁS	75,00	20,00	15,00	60,00	10	0,50	24,00
dez/2021	10/11/2021	17117	1320 - APARELHO TELEFONICO COM ID. CHAMADAS NEC ITZ-12CG-3 -	2.917,48	20,00	583,50	2.333,98	10	19,45	2.314,53
dez/2021	19/11/2014	12817	SUPORTE TRIPÉ PARA MICROFONE	108,00	20,00	21,60	86,40	10	0,72	25,20
dez/2021	19/11/2014	12820	SUPORTE TRIPÉ PARA MICROFONE	108,00	20,00	21,60	86,40	10	0,72	25,20
dez/2021	19/11/2014	12822	SUPORTE TRIPÉ PARA MICROFONE	108,00	20,00	21,60	86,40	10	0,72	25,20

MES/ANO	DATA ENTRADA	N° PATRIMONIO	DESCRICAO	VR. AQUISICAO (R$)	% RESIDUAL	VR. RESIDUAL (R$)	BASE CALC. DEPRECIACAO (R$)	VIDA UTIL (ANOS)	DEPRECIACAO MENSAL (R$)	VR. ATUAL (R$)
dez/2021	31/10/2018	15850	1319 - APARELHO TELEFONICO COM ID. CHAMADAS NEC ITZ-12D-3 -	1.525,00	20,00	305,00	1.220,00	10	10,17	833,65
dez/2021	04/12/2015	8329	APARELHO TELEFÔNICO COM ID. DE CHAMADAS INTELBRAS	75,00	20,00	15,00	60,00	10	0,50	24,00
dez/2021	10/11/2021	17120	1320 - APARELHO TELEFONICO COM ID. CHAMADAS NEC ITZ-12CG-3 -	2.917,48	20,00	583,50	2.333,98	10	19,45	2.314,53
dez/2021	09/03/2017	12511	RÁDIO TRANSMISSOR	1.305,00	20,00	261,00	1.044,00	10	8,70	548,10
dez/2021	19/11/2014	12823	SUPORTE TRIPÉ PARA MICROFONE	108,00	20,00	21,60	86,40	10	0,72	25,20
dez/2021	19/11/2014	12825	SUPORTE TRIPÉ PARA MICROFONE	108,00	20,00	21,60	86,40	10	0,72	25,20
dez/2021	04/12/2015	9838	APARELHO TELEFÔNICO COM ID. DE CHAMADAS INTELBRAS	75,00	20,00	15,00	60,00	10	0,50	24,00
dez/2021	04/12/2015	2208	RÁDIO TRANSMISSOR MARCA MOTOROLA	162,50	20,00	32,50	130,00	10	1,08	52,02
dez/2021	31/10/2018	15957	1319 - APARELHO TELEFONICO COM ID. CHAMADAS NEC ITZ-12D-3 -	1.525,00	20,00	305,00	1.220,00	10	10,17	833,65
dez/2021	10/11/2021	17103	1479 - APARELHO TELEFONICO COM ID. CHAMADAS NEC ITZ-12DG-3 PRETO -	2.502,87	20,00	500,57	2.002,30	10	16,69	1.985,61
dez/2021	10/11/2021	17109	1479 - APARELHO TELEFONICO COM ID. CHAMADAS NEC ITZ-12DG-3 PRETO -	2.502,87	20,00	500,57	2.002,30	10	16,69	1.985,61
dez/2021	04/12/2015	10223	APARELHO TELEFÔNICO COM ID. DE CHAMADAS INTELBRAS	75,00	20,00	15,00	60,00	10	0,50	24,00
dez/2021	31/10/2018	15919	1320 - APARELHO TELEFONICO COM ID. CHAMADAS NEC ITZ-12CG-3 -	2.612,40	20,00	522,48	2.089,92	10	17,42	1.428,11
dez/2021	04/12/2015	9710	APARELHO TELEFÔNICO COM ID. DE CHAMADAS INTELBRAS	75,00	20,00	15,00	60,00	10	0,50	24,00
dez/2021	04/12/2015	12454	APARELHO TELEFÔNICO COM ID. DE CHAMADAS INTELBRAS	75,00	20,00	15,00	60,00	10	0,50	24,00
dez/2021	04/12/2015	9812	APARELHO TELEFÔNICO COM ID. DE CHAMADAS INTELBRAS	75,00	20,00	15,00	60,00	10	0,50	24,00
dez/2021	10/11/2021	17108	1479 - APARELHO TELEFONICO COM ID. CHAMADAS NEC ITZ-12DG-3 PRETO -	2.502,87	20,00	500,57	2.002,30	10	16,69	1.985,61
dez/2021	31/10/2018	15937	1319 - APARELHO TELEFONICO COM ID. CHAMADAS NEC ITZ-12D-3 -	1.525,00	20,00	305,00	1.220,00	10	10,17	833,65
dez/2021	10/11/2021	17107	1479 - APARELHO TELEFONICO COM ID. CHAMADAS NEC ITZ-12DG-3 PRETO -	2.502,87	20,00	500,57	2.002,30	10	16,69	1.985,61
dez/2021	04/12/2015	10059	APARELHO TELEFÔNICO COM ID. DE CHAMADAS INTELBRAS	75,00	20,00	15,00	60,00	10	0,50	24,00
dez/2021	09/03/2017	12510	RÁDIO TRANSMISSOR	1.305,00	20,00	261,00	1.044,00	10	8,70	548,10

MES/ANO	DATA ENTRADA	N° PATRIMONIO	DESCRICAO	VR. AQUISICAO (R$)	% RESIDUAL	VR. RESIDUAL (R$)	BASE CALC. DEPRECIACAO (R$)	VIDA UTIL (ANOS)	DEPRECIACAO MENSAL (R$)	VR. ATUAL (R$)
dez/2021	31/10/2018	15895	1320 - APARELHO TELEFONICO COM ID. CHAMADAS NEC ITZ-12CG-3 -	2.612,40	20,00	522,48	2.089,92	10	17,42	1.428,11
dez/2021	10/11/2021	17115	1320 - APARELHO TELEFONICO COM ID. CHAMADAS NEC ITZ-12CG-3 -	2.917,48	20,00	583,50	2.333,98	10	19,45	2.314,53
dez/2021	04/12/2015	12271	APARELHO TELEFÔNICO COM ID. CHAMADAS MARCA INTELBRÁS	75,00	20,00	15,00	60,00	10	0,50	24,00
dez/2021	24/08/2017	13991	614 - FLASH MEIKE MK910 -	1.600,00	20,00	320,00	1.280,00	10	10,67	725,32
dez/2021	24/08/2017	13995	608 - CAMERA DIGITAL NIKON D810 -	10.600,00	20,00	2.120,00	8.480,00	10	70,67	4.805,32
dez/2021	04/12/2015	8968	APARELHO TELEFÔNICO COM ID. CHAMADAS MARCA INTELBRÁS	75,00	20,00	15,00	60,00	10	0,50	24,00
dez/2021	10/11/2021	17105	1479 - APARELHO TELEFONICO COM ID. CHAMADAS NEC ITZ-12DG-3 PRETO -	2.502,87	20,00	500,57	2.002,30	10	16,69	1.985,61
dez/2021	04/12/2015	14296	1069 - APARELHO TELEFONICO COM ID. CHAMADAS INTELBRAS -	75,00	20,00	15,00	60,00	10	0,50	24,00
dez/2021	10/11/2021	17104	1479 - APARELHO TELEFONICO COM ID. CHAMADAS NEC ITZ-12DG-3 PRETO -	2.502,87	20,00	500,57	2.002,30	10	16,69	1.985,61
dez/2021	04/12/2015	13345	APARELHO TELEFÔNICO COM ID. DE CHAMADAS INTELBRAS	75,00	20,00	15,00	60,00	10	0,50	24,00
dez/2021	31/10/2018	15944	1319 - APARELHO TELEFONICO COM ID. CHAMADAS NEC ITZ-12D-3 -	1.525,00	20,00	305,00	1.220,00	10	10,17	833,65
dez/2021	24/08/2017	14011	604 - BATERIA EXTRA DRONE PHANTON DJI -	950,00	20,00	190,00	760,00	10	6,33	430,68
dez/2021	10/11/2021	17101	1479 - APARELHO TELEFONICO COM ID. CHAMADAS NEC ITZ-12DG-3 PRETO -	2.502,87	20,00	500,57	2.002,30	10	16,69	1.985,61
dez/2021	24/08/2017	14010	604 - BATERIA EXTRA DRONE PHANTON DJI -	950,00	20,00	190,00	760,00	10	6,33	430,68
dez/2021	09/03/2017	12513	RÁDIO TRANSMISSOR	1.305,00	20,00	261,00	1.044,00	10	8,70	548,10
dez/2021	31/10/2018	15917	1319 - APARELHO TELEFONICO COM ID. CHAMADAS NEC ITZ-12D-3 -	1.525,00	20,00	305,00	1.220,00	10	10,17	833,65
dez/2021	31/10/2018	15828	1319 - APARELHO TELEFONICO COM ID. CHAMADAS NEC ITZ-12D-3 -	1.525,00	20,00	305,00	1.220,00	10	10,17	833,65
dez/2021	09/03/2017	12504	RÁDIO TRANSMISSOR	1.305,00	20,00	261,00	1.044,00	10	8,70	548,10
dez/2021	04/12/2015	8208	APARELHO TELEFÔNICO COM ID. DE CHAMADAS INTELBRAS	75,00	20,00	15,00	60,00	10	0,50	24,00
dez/2021	24/08/2017	14018	616 - TRIPE MANFROTTO MT190XPRO3 -	1.650,00	20,00	330,00	1.320,00	10	11,00	748,00

MES/ANO	DATA ENTRADA	N° PATRIMONIO	DESCRICAO	VR. AQUISICAO (R$)	% RESIDUAL	VR. RESIDUAL (R$)	BASE CALC. DEPRECIACAO (R$)	VIDA UTIL (ANOS)	DEPRECIACAO MENSAL (R$)	VR. ATUAL (R$)
dez/2021	04/12/2015	14300	APARELHO TELEFÔNICO COM ID. DE CHAMADAS MARCA INTELBRÁS	75,00	20,00	15,00	60,00	10	0,50	24,00
dez/2021	04/12/2015	8328	APARELHO TELEFÔNICO COM ID. DE CHAMADAS INTELBRAS	75,00	20,00	15,00	60,00	10	0,50	24,00
dez/2021	04/12/2015	8376	APARELHO TELEFÔNICO COM ID. DE CHAMADAS INTELBRAS	75,00	20,00	15,00	60,00	10	0,50	24,00
dez/2021	10/11/2021	17102	1479 - APARELHO TELEFONICO COM ID. CHAMADAS NEC ITZ-12DG-3 PRETO -	2.502,87	20,00	500,57	2.002,30	10	16,69	1.985,61
dez/2021	04/12/2015	8391	APARELHO TELEFÔNICO COM ID. DE CHAMADAS INTELBRAS	75,00	20,00	15,00	60,00	10	0,50	24,00
dez/2021	10/11/2021	17094	1479 - APARELHO TELEFONICO COM ID. CHAMADAS NEC ITZ-12DG-3 PRETO -	2.502,87	20,00	500,57	2.002,30	10	16,69	1.985,61
dez/2021	31/10/2018	15934	1319 - APARELHO TELEFONICO COM ID. CHAMADAS NEC ITZ-12D-3 -	1.525,00	20,00	305,00	1.220,00	10	10,17	833,65
dez/2021	04/12/2015	10992	APARELHO TELEFÔNICO COM ID. MARCA INTELBRÁS	75,00	20,00	15,00	60,00	10	0,50	24,00
dez/2021	31/10/2018	15897	1320 - APARELHO TELEFONICO COM ID. CHAMADAS NEC ITZ-12CG-3 -	2.612,40	20,00	522,48	2.089,92	10	17,42	1.428,11
dez/2021	04/12/2015	8522	APARELHO TELEFÔNICO COM ID. DE CHAMADAS INTELBRAS	75,00	20,00	15,00	60,00	10	0,50	24,00
dez/2021	04/12/2015	8523	APARELHO TELEFÔNICO COM ID. CHAMADAS MARCA INTELBRÁS	75,00	20,00	15,00	60,00	10	0,50	24,00
dez/2021	31/10/2018	15948	1319 - APARELHO TELEFONICO COM ID. CHAMADAS NEC ITZ-12D-3 -	1.525,00	20,00	305,00	1.220,00	10	10,17	833,65
dez/2021	04/12/2015	12400	APARELHO TELEFÔNICO COM ID. DE CHAMADAS INTELBRAS	75,00	20,00	15,00	60,00	10	0,50	24,00
dez/2021	04/12/2015	9992	APARELHO TELEFÔNICO COM ID. DE CHAMADAS INTELBRAS	75,00	20,00	15,00	60,00	10	0,50	24,00
dez/2021	10/11/2021	17099	1479 - APARELHO TELEFONICO COM ID. CHAMADAS NEC ITZ-12DG-3 PRETO -	2.502,87	20,00	500,57	2.002,30	10	16,69	1.985,61
dez/2021	10/11/2021	17098	1479 - APARELHO TELEFONICO COM ID. CHAMADAS NEC ITZ-12DG-3 PRETO -	2.502,87	20,00	500,57	2.002,30	10	16,69	1.985,61
dez/2021	10/11/2021	17097	1479 - APARELHO TELEFONICO COM ID. CHAMADAS NEC ITZ-12DG-3 PRETO -	2.502,87	20,00	500,57	2.002,30	10	16,69	1.985,61
dez/2021	10/11/2021	17096	1479 - APARELHO TELEFONICO COM ID. CHAMADAS NEC ITZ-12DG-3 PRETO -	2.502,87	20,00	500,57	2.002,30	10	16,69	1.985,61

MES/ANO	DATA ENTRADA	N° PATRIMONIO	DESCRICAO	VR. AQUISICAO (R$)	% RESIDUAL	VR. RESIDUAL (R$)	BASE CALC. DEPRECIACAO (R$)	VIDA UTIL (ANOS)	DEPRECIACAO MENSAL (R$)	VR. ATUAL (R$)
dez/2021	31/10/2018	15900	1319 - APARELHO TELEFONICO COM ID. CHAMADAS NEC ITZ-12D-3 -	1.525,00	20,00	305,00	1.220,00	10	10,17	833,65
dez/2021	04/12/2015	9884	APARELHO TELEFÔNICO COM ID. DE CHAMADAS INTELBRAS	75,00	20,00	15,00	60,00	10	0,50	24,00
dez/2021	04/12/2015	8253	APARELHO TELEFÔNICO COM ID. DE CHAMADAS INTELBRAS	75,00	20,00	15,00	60,00	10	0,50	24,00
dez/2021	10/11/2021	17095	1479 - APARELHO TELEFONICO COM ID. CHAMADAS NEC ITZ-12DG-3 PRETO -	2.502,87	20,00	500,57	2.002,30	10	16,69	1.985,61
dez/2021	31/10/2018	15840	1319 - APARELHO TELEFONICO COM ID. CHAMADAS NEC ITZ-12D-3 -	1.525,00	20,00	305,00	1.220,00	10	10,17	833,65
dez/2021	04/12/2015	11663	APARELHO TELEFÔNICO COM ID. DE CHAMADAS INTELBRAS	75,00	20,00	15,00	60,00	10	0,50	24,00
dez/2021	04/12/2015	11509	APARELHO TELEFÔNICO COM ID. CHAMADAS MARCA INTELBRÁS	75,00	20,00	15,00	60,00	10	0,50	24,00
dez/2021	04/12/2015	13344	APARELHO TELEFÔNICO COM ID. DE CHAMADAS INTELBRAS	75,00	20,00	15,00	60,00	10	0,50	24,00
dez/2021	10/11/2021	17091	1479 - APARELHO TELEFONICO COM ID. CHAMADAS NEC ITZ-12DG-3 PRETO -	2.502,87	20,00	500,57	2.002,30	10	16,69	1.985,61
dez/2021	10/11/2021	17156	1480 - APARELHO TELEFONICO SEM FIO COM ID. CHAMADAS VOGTEC D168IW PRETO -	2.370,51	20,00	474,10	1.896,41	10	15,80	1.880,61
dez/2021	10/11/2021	17093	1479 - APARELHO TELEFONICO COM ID. CHAMADAS NEC ITZ-12DG-3 PRETO -	2.502,87	20,00	500,57	2.002,30	10	16,69	1.985,61
dez/2021	10/11/2021	17092	1479 - APARELHO TELEFONICO COM ID. CHAMADAS NEC ITZ-12DG-3 PRETO -	2.502,87	20,00	500,57	2.002,30	10	16,69	1.985,61
dez/2021	04/12/2015	8706	APARELHO TELEFÔNICO COM ID. DE CHAMADAS INTELBRAS	75,00	20,00	15,00	60,00	10	0,50	24,00
dez/2021	10/11/2021	17153	1480 - APARELHO TELEFONICO SEM FIO COM ID. CHAMADAS VOGTEC D168IW PRETO -	2.370,51	20,00	474,10	1.896,41	10	15,80	1.880,61
dez/2021	10/11/2021	17154	1480 - APARELHO TELEFONICO SEM FIO COM ID. CHAMADAS VOGTEC D168IW PRETO -	2.370,51	20,00	474,10	1.896,41	10	15,80	1.880,61
dez/2021	10/11/2021	17155	1480 - APARELHO TELEFONICO SEM FIO COM ID. CHAMADAS VOGTEC D168IW PRETO -	2.370,51	20,00	474,10	1.896,41	10	15,80	1.880,61
dez/2021	10/11/2021	17158	1480 - APARELHO TELEFONICO SEM FIO COM ID. CHAMADAS VOGTEC D168IW PRETO -	2.370,51	20,00	474,10	1.896,41	10	15,80	1.880,61

MES/ANO	DATA ENTRADA	N° PATRIMONIO	DESCRICAO	VR. AQUISICAO (R$)	% RESIDUAL	VR. RESIDUAL (R$)	BASE CALC. DEPRECIACAO (R$)	VIDA UTIL (ANOS)	DEPRECIACAO MENSAL (R$)	VR. ATUAL (R$)
dez/2021	10/11/2021	17137	1320 - APARELHO TELEFONICO COM ID. CHAMADAS NEC ITZ-12CG-3 -	2.917,48	20,00	583,50	2.333,98	10	19,45	2.314,53
dez/2021	10/11/2021	17125	1320 - APARELHO TELEFONICO COM ID. CHAMADAS NEC ITZ-12CG-3 -	2.917,48	20,00	583,50	2.333,98	10	19,45	2.314,53
dez/2021	10/11/2021	17124	1320 - APARELHO TELEFONICO COM ID. CHAMADAS NEC ITZ-12CG-3 -	2.917,48	20,00	583,50	2.333,98	10	19,45	2.314,53
dez/2021	31/10/2018	15896	1320 - APARELHO TELEFONICO COM ID. CHAMADAS NEC ITZ-12CG-3 -	2.612,40	20,00	522,48	2.089,92	10	17,42	1.428,11
dez/2021	04/12/2015	9745	APARELHO TELEFÔNICO COM ID. DE CHAMADAS INTELBRAS	75,00	20,00	15,00	60,00	10	0,50	24,00
dez/2021	04/12/2015	8125	APARELHO TELEFÔNICO COM ID. DE CHAMADAS INTELBRAS	75,00	20,00	15,00	60,00	10	0,50	24,00
dez/2021	31/10/2018	15963	1321 - APARELHO TELEFONICO COM ID. CHAMADAS NEC ITX-7PUC -	4.482,06	20,00	896,41	3.585,65	10	29,88	2.450,21
dez/2021	31/10/2018	15920	1319 - APARELHO TELEFONICO COM ID. CHAMADAS NEC ITZ-12D-3 -	1.525,00	20,00	305,00	1.220,00	10	10,17	833,65
dez/2021	10/11/2021	17136	1320 - APARELHO TELEFONICO COM ID. CHAMADAS NEC ITZ-12CG-3 -	2.917,48	20,00	583,50	2.333,98	10	19,45	2.314,53
dez/2021	04/12/2015	8446	APARELHO TELEFÔNICO COM ID. DE CHAMADAS INTELBRAS	75,00	20,00	15,00	60,00	10	0,50	24,00
dez/2021	10/11/2021	17135	1320 - APARELHO TELEFONICO COM ID. CHAMADAS NEC ITZ-12CG-3 -	2.917,48	20,00	583,50	2.333,98	10	19,45	2.314,53
dez/2021	04/12/2015	8535	APARELHO TELEFÔNICO COM ID. DE CHAMADAS INTELBRAS	75,00	20,00	15,00	60,00	10	0,50	24,00
dez/2021	16/01/2018	152	CÂMERA FOTOGRÁFICA MARCA SONY; 7.2 MEGA PIXELS	100,00	20,00	20,00	80,00	10	0,67	48,65
dez/2021	10/11/2021	17112	1479 - APARELHO TELEFONICO COM ID. CHAMADAS NEC ITZ-12DG-3 PRETO -	2.502,87	20,00	500,57	2.002,30	10	16,69	1.985,61
dez/2021	10/11/2021	17134	1320 - APARELHO TELEFONICO COM ID. CHAMADAS NEC ITZ-12CG-3 -	2.917,48	20,00	583,50	2.333,98	10	19,45	2.314,53
dez/2021	31/10/2018	15865	1319 - APARELHO TELEFONICO COM ID. CHAMADAS NEC ITZ-12D-3 -	1.525,00	20,00	305,00	1.220,00	10	10,17	833,65
dez/2021	04/12/2015	8480	APARELHO TELEFÔNICO COM ID. DE CHAMADAS INTELBRAS	75,00	20,00	15,00	60,00	10	0,50	24,00
dez/2021	10/11/2021	17132	1320 - APARELHO TELEFONICO COM ID. CHAMADAS NEC ITZ-12CG-3 -	2.917,48	20,00	583,50	2.333,98	10	19,45	2.314,53
dez/2021	04/12/2015	10042	APARELHO TELEFÔNICO COM ID. DE CHAMADAS INTELBRAS	75,00	20,00	15,00	60,00	10	0,50	24,00
dez/2021	24/08/2017	13996	610 - LENTE SIGMA 70-200MM F 2.8 NIKON -	8.000,00	20,00	1.600,00	6.400,00	10	53,33	3.626,68

MES/ANO	DATA ENTRADA	N° PATRIMONIO	DESCRICAO	VR. AQUISICAO (R$)	% RESIDUAL	VR. RESIDUAL (R$)	BASE CALC. DEPRECIACAO (R$)	VIDA UTIL (ANOS)	DEPRECIACAO MENSAL (R$)	VR. ATUAL (R$)
dez/2021	10/11/2021	17090	1479 - APARELHO TELEFONICO COM ID. CHAMADAS NEC ITZ-12DG-3 PRETO -	2.502,87	20,00	500,57	2.002,30	10	16,69	1.985,61
dez/2021	10/11/2021	17089	1479 - APARELHO TELEFONICO COM ID. CHAMADAS NEC ITZ-12DG-3 PRETO -	2.502,87	20,00	500,57	2.002,30	10	16,69	1.985,61
dez/2021	04/12/2015	12548	APARELHO TELEFÔNICO COM ID. DE CHAMADAS INTELBRAS	75,00	20,00	15,00	60,00	10	0,50	24,00
dez/2021	10/11/2021	17111	1479 - APARELHO TELEFONICO COM ID. CHAMADAS NEC ITZ-12DG-3 PRETO -	2.502,87	20,00	500,57	2.002,30	10	16,69	1.985,61
dez/2021	10/11/2021	17087	1479 - APARELHO TELEFONICO COM ID. CHAMADAS NEC ITZ-12DG-3 PRETO -	2.502,87	20,00	500,57	2.002,30	10	16,69	1.985,61
dez/2021	04/12/2015	13077	APARELHO TELEFÔNICO COM ID. DE CHAMADAS INTELBRAS	75,00	20,00	15,00	60,00	10	0,50	24,00
dez/2021	10/11/2021	17106	1479 - APARELHO TELEFONICO COM ID. CHAMADAS NEC ITZ-12DG-3 PRETO -	2.502,87	20,00	500,57	2.002,30	10	16,69	1.985,61
dez/2021	10/11/2021	17088	1479 - APARELHO TELEFONICO COM ID. CHAMADAS NEC ITZ-12DG-3 PRETO -	2.502,87	20,00	500,57	2.002,30	10	16,69	1.985,61
dez/2021	31/10/2018	15924	1319 - APARELHO TELEFONICO COM ID. CHAMADAS NEC ITZ-12D-3 -	1.525,00	20,00	305,00	1.220,00	10	10,17	833,65
dez/2021	10/11/2021	17145	1480 - APARELHO TELEFONICO SEM FIO COM ID. CHAMADAS VOGTEC D168IW PRETO -	2.370,51	20,00	474,10	1.896,41	10	15,80	1.880,61
dez/2021	31/10/2018	15925	1319 - APARELHO TELEFONICO COM ID. CHAMADAS NEC ITZ-12D-3 -	1.525,00	20,00	305,00	1.220,00	10	10,17	833,65
dez/2021	24/08/2017	14021	620 - TELEPROMPTER HEMON TPHV2002 -	1.911,00	20,00	382,20	1.528,80	10	12,74	866,32
dez/2021	24/08/2017	13998	617 - KIT DE MICROFONE SONY UWP-D11 -	2.220,00	20,00	444,00	1.776,00	10	14,80	1.006,40
dez/2021	31/10/2018	15863	1319 - APARELHO TELEFONICO COM ID. CHAMADAS NEC ITZ-12D-3 -	1.525,00	20,00	305,00	1.220,00	10	10,17	833,65
dez/2021	10/11/2021	17086	1479 - APARELHO TELEFONICO COM ID. CHAMADAS NEC ITZ-12DG-3 PRETO -	2.502,87	20,00	500,57	2.002,30	10	16,69	1.985,61
dez/2021	31/10/2018	15916	1319 - APARELHO TELEFONICO COM ID. CHAMADAS NEC ITZ-12D-3 -	1.525,00	20,00	305,00	1.220,00	10	10,17	833,65
dez/2021	24/08/2017	13994	608 - CAMERA DIGITAL NIKON D810 -	10.600,00	20,00	2.120,00	8.480,00	10	70,67	4.805,32
dez/2021	04/12/2015	15043	1069 - APARELHO TELEFONICO COM ID. CHAMADAS INTELBRAS -	75,00	20,00	15,00	60,00	10	0,50	24,00

MES/ANO	DATA ENTRADA	N° PATRIMONIO	DESCRICAO	VR. AQUISICAO (R$)	% RESIDUAL	VR. RESIDUAL (R$)	BASE CALC. DEPRECIACAO (R$)	VIDA UTIL (ANOS)	DEPRECIACAO MENSAL (R$)	VR. ATUAL (R$)
dez/2021	31/10/2018	15873	1319 - APARELHO TELEFONICO COM ID. CHAMADAS NEC ITZ-12D-3 -	1.525,00	20,00	305,00	1.220,00	10	10,17	833,65
dez/2021	31/10/2018	15907	1319 - APARELHO TELEFONICO COM ID. CHAMADAS NEC ITZ-12D-3 -	1.525,00	20,00	305,00	1.220,00	10	10,17	833,65
dez/2021	04/12/2015	14298	APARELHO TELEFÔNICO COM ID. DE CHAMADAS MARCA INTELBRÁS	75,00	20,00	15,00	60,00	10	0,50	24,00
dez/2021	04/12/2015	8953	APARELHO TELEFÔNICO COM ID. DE CHAMADAS INTELBRAS	75,00	20,00	15,00	60,00	10	0,50	24,00
dez/2021	11/08/2015	2187	RÁDIO TRANSMISSOR	162,50	20,00	32,50	130,00	10	1,08	47,69
dez/2021	04/12/2015	14995	1069 - APARELHO TELEFONICO COM ID. CHAMADAS INTELBRAS -	75,00	20,00	15,00	60,00	10	0,50	24,00
dez/2021	04/12/2015	9572	APARELHO TELEFÔNICO COM ID. CHAMADAS	75,00	20,00	15,00	60,00	10	0,50	24,00
dez/2021	04/12/2015	14992	1069 - APARELHO TELEFONICO COM ID. CHAMADAS INTELBRAS -	75,00	20,00	15,00	60,00	10	0,50	24,00
dez/2021	04/12/2015	14277	1069 - APARELHO TELEFONICO COM ID. CHAMADAS INTELBRAS -	75,00	20,00	15,00	60,00	10	0,50	24,00
dez/2021	04/12/2015	15045	1069 - APARELHO TELEFONICO COM ID. CHAMADAS INTELBRAS -	75,00	20,00	15,00	60,00	10	0,50	24,00
dez/2021	04/12/2015	15013	1069 - APARELHO TELEFONICO COM ID. CHAMADAS INTELBRAS -	75,00	20,00	15,00	60,00	10	0,50	24,00
dez/2021	04/12/2015	15010	1069 - APARELHO TELEFONICO COM ID. CHAMADAS INTELBRAS -	75,00	20,00	15,00	60,00	10	0,50	24,00
dez/2021	04/12/2015	14988	1069 - APARELHO TELEFONICO COM ID. CHAMADAS INTELBRAS -	75,00	20,00	15,00	60,00	10	0,50	24,00
dez/2021	04/12/2015	14984	1069 - APARELHO TELEFONICO COM ID. CHAMADAS INTELBRAS -	75,00	20,00	15,00	60,00	10	0,50	24,00
dez/2021	04/12/2015	14299	APARELHO TELEFÔNICO COM ID. DE CHAMADAS MARCA INTELBRÁS	75,00	20,00	15,00	60,00	10	0,50	24,00
dez/2021	18/01/2018	13058	TRIPÉ REMOTO PROFISSIONAL VCT-1170RM INCLINAÇÃO 90 GRAUS ATÉ 05KG/REG 360 GRAUS	180,00	20,00	36,00	144,00	10	1,20	87,60
dez/2021	04/12/2015	8188	APARELHO TELEFÔNICO COM ID. DE CHAMADAS INTELBRAS	75,00	20,00	15,00	60,00	10	0,50	24,00
dez/2021	04/12/2015	13081	APARELHO TELEFÔNICO COM ID. CHAMADAS MARCA INTELBRÁS	75,00	20,00	15,00	60,00	10	0,50	24,00
dez/2021	31/10/2018	15927	1319 - APARELHO TELEFONICO COM ID. CHAMADAS NEC ITZ-12D-3 -	1.525,00	20,00	305,00	1.220,00	10	10,17	833,65
dez/2021	04/12/2015	12288	APARELHO TELEFÔNICO COM ID. CHAMADAS MARCA INTELBRÁS	75,00	20,00	15,00	60,00	10	0,50	24,00
dez/2021	31/10/2018	15931	1319 - APARELHO TELEFONICO COM ID. CHAMADAS NEC ITZ-12D-3 -	1.525,00	20,00	305,00	1.220,00	10	10,17	833,65

MES/ANO	DATA ENTRADA	N° PATRIMONIO	DESCRICAO	VR. AQUISICAO (R$)	% RESIDUAL	VR. RESIDUAL (R$)	BASE CALC. DEPRECIACAO (R$)	VIDA UTIL (ANOS)	DEPRECIACAO MENSAL (R$)	VR. ATUAL (R$)
dez/2021	31/10/2018	15874	1319 - APARELHO TELEFONICO COM ID. CHAMADAS NEC ITZ-12D-3 -	1.525,00	20,00	305,00	1.220,00	10	10,17	833,65
dez/2021	10/11/2021	17157	1480 - APARELHO TELEFONICO SEM FIO COM ID. CHAMADAS VOGTEC D168IW PRETO -	2.370,51	20,00	474,10	1.896,41	10	15,80	1.880,61
dez/2021	31/10/2018	15849	1319 - APARELHO TELEFONICO COM ID. CHAMADAS NEC ITZ-12D-3 -	1.525,00	20,00	305,00	1.220,00	10	10,17	833,65
dez/2021	31/10/2018	15834	1319 - APARELHO TELEFONICO COM ID. CHAMADAS NEC ITZ-12D-3 -	1.525,00	20,00	305,00	1.220,00	10	10,17	833,65
dez/2021	04/12/2015	10573	APARELHO TELEFÔNICO COM ID. DE CHAMADAS INTELBRAS	75,00	20,00	15,00	60,00	10	0,50	24,00
dez/2021	31/10/2018	15876	1319 - APARELHO TELEFONICO COM ID. CHAMADAS NEC ITZ-12D-3 -	1.525,00	20,00	305,00	1.220,00	10	10,17	833,65
dez/2021	31/10/2018	15891	1319 - APARELHO TELEFONICO COM ID. CHAMADAS NEC ITZ-12D-3 -	1.525,00	20,00	305,00	1.220,00	10	10,17	833,65
dez/2021	09/04/2008	3395	APARELHO DE FAX MARCA PANASONIC KX-FT902	337,00	20,00	67,40	269,60	10	2,25	67,40
dez/2021	04/12/2015	9489	APARELHO TELEFÔNICO COM ID. DE CHAMADAS INTELBRAS	75,00	20,00	15,00	60,00	10	0,50	24,00
dez/2021	31/10/2018	15879	1320 - APARELHO TELEFONICO COM ID. CHAMADAS NEC ITZ-12CG-3 -	2.612,40	20,00	522,48	2.089,92	10	17,42	1.428,11
dez/2021	24/08/2017	13997	611 - LENTE SIGMA 24-70MM F 2.8 NIKON -	7.900,00	20,00	1.580,00	6.320,00	10	52,67	3.581,32
dez/2021	31/10/2018	15861	1319 - APARELHO TELEFONICO COM ID. CHAMADAS NEC ITZ-12D-3 -	1.525,00	20,00	305,00	1.220,00	10	10,17	833,65
dez/2021	10/11/2021	17085	1479 - APARELHO TELEFONICO COM ID. CHAMADAS NEC ITZ-12DG-3 PRETO -	2.502,87	20,00	500,57	2.002,30	10	16,69	1.985,61
dez/2021	31/10/2018	15833	1319 - APARELHO TELEFONICO COM ID. CHAMADAS NEC ITZ-12D-3 -	1.525,00	20,00	305,00	1.220,00	10	10,17	833,65
dez/2021	19/04/2017	12965	APARELHO CELULAR MARCA MOTOROLA MOTO G	1.370,00	20,00	274,00	1.096,00	10	9,13	584,55
dez/2021	04/12/2015	12963	APARELHO TELEFÔNICO COM ID. CHAMADAS MARCA INTELBRÁS	75,00	20,00	15,00	60,00	10	0,50	24,00
dez/2021	31/10/2018	15867	1319 - APARELHO TELEFONICO COM ID. CHAMADAS NEC ITZ-12D-3 -	1.525,00	20,00	305,00	1.220,00	10	10,17	833,65
dez/2021	04/12/2015	8867	APARELHO TELEFÔNICO COM ID. CHAMADAS	75,00	20,00	15,00	60,00	10	0,50	24,00
dez/2021	04/12/2015	14297	APARELHO TELEFÔNICO COM ID. DE CHAMADAS MARCA INTELBRÁS	75,00	20,00	15,00	60,00	10	0,50	24,00

MES/ANO	DATA ENTRADA	N° PATRIMONIO	DESCRICAO	VR. AQUISICAO (R$)	% RESIDUAL	VR. RESIDUAL (R$)	BASE CALC. DEPRECIACAO (R$)	VIDA UTIL (ANOS)	DEPRECIACAO MENSAL (R$)	VR. ATUAL (R$)
dez/2021	04/12/2015	10108	APARELHO TELEFÔNICO COM ID. CHAMADAS	75,00	20,00	15,00	60,00	10	0,50	24,00
dez/2021	09/03/2017	12503	RÁDIO TRANSMISSOR	1.305,00	20,00	261,00	1.044,00	10	8,70	548,10
dez/2021	04/12/2015	9081	APARELHO TELEFÔNICO COM ID. DE CHAMADAS INTELBRAS	75,00	20,00	15,00	60,00	10	0,50	24,00
dez/2021	04/12/2015	2190	RÁDIO TRANSMISSOR MARCA MOTOROLA	162,50	20,00	32,50	130,00	10	1,08	52,02
dez/2021	04/12/2015	9595	APARELHO TELEFÔNICO COM ID. CHAMADAS	75,00	20,00	15,00	60,00	10	0,50	24,00
dez/2021	31/10/2018	15929	1319 - APARELHO TELEFONICO COM ID. CHAMADAS NEC ITZ-12D-3 -	1.525,00	20,00	305,00	1.220,00	10	10,17	833,65
dez/2021	04/12/2015	8920	APARELHO TELEFÔNICO COM ID. DE CHAMADAS MARCA INTELBRÁS	75,00	20,00	15,00	60,00	10	0,50	24,00
dez/2021	04/12/2015	13030	APARELHO TELEFÔNICO COM ID. DE CHAMADAS MARCA INTELBRÁS	75,00	20,00	15,00	60,00	10	0,50	24,00
dez/2021	31/10/2018	15956	1319 - APARELHO TELEFONICO COM ID. CHAMADAS NEC ITZ-12D-3 -	1.525,00	20,00	305,00	1.220,00	10	10,17	833,65
dez/2021	31/10/2018	15853	1320 - APARELHO TELEFONICO COM ID. CHAMADAS NEC ITZ-12CG-3 -	2.612,40	20,00	522,48	2.089,92	10	17,42	1.428,11
dez/2021	04/12/2015	10685	APARELHO TELEFÔNICO COM ID. DE CHAMADAS INTELBRAS	75,00	20,00	15,00	60,00	10	0,50	24,00
dez/2021	31/10/2018	15932	1319 - APARELHO TELEFONICO COM ID. CHAMADAS NEC ITZ-12D-3 -	1.525,00	20,00	305,00	1.220,00	10	10,17	833,65
dez/2021	04/12/2015	8282	APARELHO TELEFÔNICO COM ID. DE CHAMADAS INTELBRAS	75,00	20,00	15,00	60,00	10	0,50	24,00
dez/2021	04/12/2015	8187	APARELHO TELEFÔNICO COM ID. DE CHAMADAS INTELBRAS	75,00	20,00	15,00	60,00	10	0,50	24,00
dez/2021	31/10/2018	15836	1319 - APARELHO TELEFONICO COM ID. CHAMADAS NEC ITZ-12D-3 -	1.525,00	20,00	305,00	1.220,00	10	10,17	833,65
dez/2021	04/12/2015	14471	APARELHO TELEFÔNICO COM ID. DE CHAMADAS MARCA INTELBRÁS	75,00	20,00	15,00	60,00	10	0,50	24,00
dez/2021	31/10/2018	15877	1319 - APARELHO TELEFONICO COM ID. CHAMADAS NEC ITZ-12D-3 -	1.525,00	20,00	305,00	1.220,00	10	10,17	833,65
dez/2021	31/10/2018	15933	1319 - APARELHO TELEFONICO COM ID. CHAMADAS NEC ITZ-12D-3 -	1.525,00	20,00	305,00	1.220,00	10	10,17	833,65
dez/2021	31/10/2018	15923	1319 - APARELHO TELEFONICO COM ID. CHAMADAS NEC ITZ-12D-3 -	1.525,00	20,00	305,00	1.220,00	10	10,17	833,65
dez/2021	31/10/2018	15939	1319 - APARELHO TELEFONICO COM ID. CHAMADAS NEC ITZ-12D-3 -	1.525,00	20,00	305,00	1.220,00	10	10,17	833,65
dez/2021	04/12/2015	8600	APARELHO TELEFÔNICO COM ID. DE CHAMADAS INTELBRAS	75,00	20,00	15,00	60,00	10	0,50	24,00

MES/ANO	DATA ENTRADA	N° PATRIMONIO	DESCRICAO	VR. AQUISICAO (R$)	% RESIDUAL	VR. RESIDUAL (R$)	BASE CALC. DEPRECIACAO (R$)	VIDA UTIL (ANOS)	DEPRECIACAO MENSAL (R$)	VR. ATUAL (R$)
dez/2021	31/10/2018	15909	1319 - APARELHO TELEFONICO COM ID. CHAMADAS NEC ITZ-12D-3 -	1.525,00	20,00	305,00	1.220,00	10	10,17	833,65
dez/2021	18/01/2018	4790	RECEPTOR PARA MICROFONE SEM FIO SENNHISER	1.720,00	20,00	344,00	1.376,00	10	11,47	837,05
dez/2021	31/10/2018	15885	1320 - APARELHO TELEFONICO COM ID. CHAMADAS NEC ITZ-12CG-3 -	2.612,40	20,00	522,48	2.089,92	10	17,42	1.428,11
dez/2021	31/10/2018	15955	1319 - APARELHO TELEFONICO COM ID. CHAMADAS NEC ITZ-12D-3 -	1.525,00	20,00	305,00	1.220,00	10	10,17	833,65
dez/2021	31/10/2018	15960	1321 - APARELHO TELEFONICO COM ID. CHAMADAS NEC ITX-7PUC -	4.482,06	20,00	896,41	3.585,65	10	29,88	2.450,21
dez/2021	31/10/2018	15880	1320 - APARELHO TELEFONICO COM ID. CHAMADAS NEC ITZ-12CG-3 -	2.612,40	20,00	522,48	2.089,92	10	17,42	1.428,11
dez/2021	31/10/2018	15954	1319 - APARELHO TELEFONICO COM ID. CHAMADAS NEC ITZ-12D-3 -	1.525,00	20,00	305,00	1.220,00	10	10,17	833,65
dez/2021	31/10/2018	15953	1320 - APARELHO TELEFONICO COM ID. CHAMADAS NEC ITZ-12CG-3 -	2.612,40	20,00	522,48	2.089,92	10	17,42	1.428,11
dez/2021	31/10/2018	15951	1319 - APARELHO TELEFONICO COM ID. CHAMADAS NEC ITZ-12D-3 -	1.525,00	20,00	305,00	1.220,00	10	10,17	833,65
dez/2021	31/10/2018	15958	1321 - APARELHO TELEFONICO COM ID. CHAMADAS NEC ITX-7PUC -	4.482,06	20,00	896,41	3.585,65	10	29,88	2.450,21
dez/2021	31/10/2018	15864	1320 - APARELHO TELEFONICO COM ID. CHAMADAS NEC ITZ-12CG-3 -	2.612,40	20,00	522,48	2.089,92	10	17,42	1.428,11
dez/2021	31/10/2018	15938	1319 - APARELHO TELEFONICO COM ID. CHAMADAS NEC ITZ-12D-3 -	1.525,00	20,00	305,00	1.220,00	10	10,17	833,65
dez/2021	31/10/2018	15965	1321 - APARELHO TELEFONICO COM ID. CHAMADAS NEC ITX-7PUC -	4.482,06	20,00	896,41	3.585,65	10	29,88	2.450,21
dez/2021	31/10/2018	15935	1319 - APARELHO TELEFONICO COM ID. CHAMADAS NEC ITZ-12D-3 -	1.525,00	20,00	305,00	1.220,00	10	10,17	833,65
dez/2021	31/10/2018	15926	1319 - APARELHO TELEFONICO COM ID. CHAMADAS NEC ITZ-12D-3 -	1.525,00	20,00	305,00	1.220,00	10	10,17	833,65
dez/2021	04/12/2015	8824	APARELHO TELEFÔNICO COM ID. CHAMADAS	75,00	20,00	15,00	60,00	10	0,50	24,00
dez/2021	31/10/2018	15928	1319 - APARELHO TELEFONICO COM ID. CHAMADAS NEC ITZ-12D-3 -	1.525,00	20,00	305,00	1.220,00	10	10,17	833,65
dez/2021	04/12/2015	9568	APARELHO TELEFÔNICO COM ID. CHAMADAS	75,00	20,00	15,00	60,00	10	0,50	24,00
dez/2021	31/10/2018	15949	1319 - APARELHO TELEFONICO COM ID. CHAMADAS NEC ITZ-12D-3 -	1.525,00	20,00	305,00	1.220,00	10	10,17	833,65
dez/2021	04/12/2015	10798	APARELHO TELEFÔNICO COM ID. DE CHAMADAS INTELBRAS	75,00	20,00	15,00	60,00	10	0,50	24,00
dez/2021	04/12/2015	10795	APARELHO TELEFÔNICO COM ID. DE CHAMADAS INTELBRAS	75,00	20,00	15,00	60,00	10	0,50	24,00

MES/ANO	DATA ENTRADA	N° PATRIMONIO	DESCRICAO	VR. AQUISICAO (R$)	% RESIDUAL	VR. RESIDUAL (R$)	BASE CALC. DEPRECIACAO (R$)	VIDA UTIL (ANOS)	DEPRECIACAO MENSAL (R$)	VR. ATUAL (R$)
dez/2021	31/10/2018	15868	1319 - APARELHO TELEFONICO COM ID. CHAMADAS NEC ITZ-12D-3 -	1.525,00	20,00	305,00	1.220,00	10	10,17	833,65
dez/2021	04/12/2015	10815	APARELHO TELEFÔNICO COM ID. DE CHAMADAS INTELBRAS	75,00	20,00	15,00	60,00	10	0,50	24,00
dez/2021	31/10/2018	15852	1319 - APARELHO TELEFONICO COM ID. CHAMADAS NEC ITZ-12D-3 -	1.525,00	20,00	305,00	1.220,00	10	10,17	833,65
dez/2021	04/12/2015	14993	1069 - APARELHO TELEFONICO COM ID. CHAMADAS INTELBRAS -	75,00	20,00	15,00	60,00	10	0,50	24,00
dez/2021	31/10/2018	15857	1319 - APARELHO TELEFONICO COM ID. CHAMADAS NEC ITZ-12D-3 -	1.525,00	20,00	305,00	1.220,00	10	10,17	833,65
dez/2021	31/10/2018	15856	1319 - APARELHO TELEFONICO COM ID. CHAMADAS NEC ITZ-12D-3 -	1.525,00	20,00	305,00	1.220,00	10	10,17	833,65
dez/2021	04/12/2015	1248	APARELHO TELEFÔNICO COM ID. DE CHAMADAS INTELBRAS	75,00	20,00	15,00	60,00	10	0,50	24,00
dez/2021	04/12/2015	11659	APARELHO TELEFÔNICO COM ID. DE CHAMADAS INTELBRAS	75,00	20,00	15,00	60,00	10	0,50	24,00
dez/2021	04/12/2015	8274	APARELHO TELEFÔNICO COM ID. DE CHAMADAS INTELBRAS	75,00	20,00	15,00	60,00	10	0,50	24,00
dez/2021	19/11/2014	12824	SUPORTE TRIPÉ PARA MICROFONE	108,00	20,00	21,60	86,40	10	0,72	25,20
dez/2021	24/08/2017	14015	621 - ILUMINADOR LED 600 YONGNUO YN600 -	980,00	20,00	196,00	784,00	10	6,53	444,28
dez/2021	24/08/2017	14012	604 - BATERIA EXTRA DRONE PHANTON DJI -	950,00	20,00	190,00	760,00	10	6,33	430,68
dez/2021	31/10/2018	15835	1319 - APARELHO TELEFONICO COM ID. CHAMADAS NEC ITZ-12D-3 -	1.525,00	20,00	305,00	1.220,00	10	10,17	833,65
dez/2021	19/11/2014	12810	SUPORTE TRIPÉ PARA MICROFONE	108,00	20,00	21,60	86,40	10	0,72	25,20
dez/2021	04/12/2015	8675	APARELHO TELEFÔNICO COM ID. DE CHAMADAS INTELBRAS	75,00	20,00	15,00	60,00	10	0,50	24,00
dez/2021	04/12/2015	9179	APARELHO TELEFÔNICO COM ID. DE CHAMADAS INTELBRAS	75,00	20,00	15,00	60,00	10	0,50	24,00
dez/2021	31/10/2018	15829	1319 - APARELHO TELEFONICO COM ID. CHAMADAS NEC ITZ-12D-3 -	1.525,00	20,00	305,00	1.220,00	10	10,17	833,65
dez/2021	09/04/2008	6273	APARELHO DE FAX MARCA PANASONIC	337,00	20,00	67,40	269,60	10	2,25	67,40
dez/2021	31/10/2018	15847	1319 - APARELHO TELEFONICO COM ID. CHAMADAS NEC ITZ-12D-3 -	1.525,00	20,00	305,00	1.220,00	10	10,17	833,65
dez/2021	31/10/2018	15899	1319 - APARELHO TELEFONICO COM ID. CHAMADAS NEC ITZ-12D-3 -	1.525,00	20,00	305,00	1.220,00	10	10,17	833,65
dez/2021	04/12/2015	10527	APARELHO TELEFÔNICO COM ID. DE CHAMADAS INTELBRAS	75,00	20,00	15,00	60,00	10	0,50	24,00

MES/ANO	DATA ENTRADA	N° PATRIMONIO	DESCRICAO	VR. AQUISICAO (R$)	% RESIDUAL	VR. RESIDUAL (R$)	BASE CALC. DEPRECIACAO (R$)	VIDA UTIL (ANOS)	DEPRECIACAO MENSAL (R$)	VR. ATUAL (R$)
dez/2021	04/12/2015	10911	APARELHO TELEFÔNICO COM ID. CHAMADAS MARCA INTELBRÁS	75,00	20,00	15,00	60,00	10	0,50	24,00
dez/2021	04/12/2015	13551	APARELHO TELEFÔNICO ID. CHAMADA MARCA INTELBRÁS	75,00	20,00	15,00	60,00	10	0,50	24,00
dez/2021	31/10/2018	15946	1319 - APARELHO TELEFONICO COM ID. CHAMADAS NEC ITZ-12D-3 -	1.525,00	20,00	305,00	1.220,00	10	10,17	833,65
dez/2021	31/10/2018	15945	1319 - APARELHO TELEFONICO COM ID. CHAMADAS NEC ITZ-12D-3 -	1.525,00	20,00	305,00	1.220,00	10	10,17	833,65
dez/2021	31/10/2018	15921	1319 - APARELHO TELEFONICO COM ID. CHAMADAS NEC ITZ-12D-3 -	1.525,00	20,00	305,00	1.220,00	10	10,17	833,65
dez/2021	31/10/2018	15903	1319 - APARELHO TELEFONICO COM ID. CHAMADAS NEC ITZ-12D-3 -	1.525,00	20,00	305,00	1.220,00	10	10,17	833,65
dez/2021	04/12/2015	8471	APARELHO TELEFÔNICO COM ID. DE CHAMADAS INTELBRAS	75,00	20,00	15,00	60,00	10	0,50	24,00
dez/2021	09/03/2017	12500	RÁDIO TRANSMISSOR	1.305,00	20,00	261,00	1.044,00	10	8,70	548,10
dez/2021	04/12/2015	11589	APARELHO TELEFÔNICO COM ID. DE CHAMADAS MARCA INTELBRÁS	75,00	20,00	15,00	60,00	10	0,50	24,00
dez/2021	31/10/2018	15841	1319 - APARELHO TELEFONICO COM ID. CHAMADAS NEC ITZ-12D-3 -	1.525,00	20,00	305,00	1.220,00	10	10,17	833,65
dez/2021	04/12/2015	12996	APARELHO TELEFÔNICO COM ID. DE CHAMADAS INTELBRAS	75,00	20,00	15,00	60,00	10	0,50	24,00
dez/2021	04/12/2015	11414	APARELHO TELEFÔNICO COM ID. DE CHAMADAS INTELBRAS	75,00	20,00	15,00	60,00	10	0,50	24,00
dez/2021	24/08/2017	14013	604 - BATERIA EXTRA DRONE PHANTON DJI -	950,00	20,00	190,00	760,00	10	6,33	430,68
dez/2021	04/12/2015	10771	APARELHO TELEFÔNICO COM ID. DE CHAMADAS INTELBRAS	75,00	20,00	15,00	60,00	10	0,50	24,00
dez/2021	04/12/2015	14524	APARELHO TELEFÔNICO COM ID. DE CHAMADAS MARCA INTELBRÁS	75,00	20,00	15,00	60,00	10	0,50	24,00
dez/2021	31/10/2018	15936	1319 - APARELHO TELEFONICO COM ID. CHAMADAS NEC ITZ-12D-3 -	1.525,00	20,00	305,00	1.220,00	10	10,17	833,65
dez/2021	04/12/2015	9355	APARELHO TELEFÔNICO COM ID. DE CHAMADAS INTELBRAS	75,00	20,00	15,00	60,00	10	0,50	24,00
dez/2021	19/11/2014	12813	SUPORTE TRIPÉ PARA MICROFONE	108,00	20,00	21,60	86,40	10	0,72	25,20
dez/2021	31/10/2018	15832	1319 - APARELHO TELEFONICO COM ID. CHAMADAS NEC ITZ-12D-3 -	1.525,00	20,00	305,00	1.220,00	10	10,17	833,65
dez/2021	31/10/2018	15859	1319 - APARELHO TELEFONICO COM ID. CHAMADAS NEC ITZ-12D-3 -	1.525,00	20,00	305,00	1.220,00	10	10,17	833,65
dez/2021	31/10/2018	15845	1319 - APARELHO TELEFONICO COM ID. CHAMADAS NEC ITZ-12D-3 -	1.525,00	20,00	305,00	1.220,00	10	10,17	833,65

MES/ANO	DATA ENTRADA	N° PATRIMONIO	DESCRICAO	VR. AQUISICAO (R$)	% RESIDUAL	VR. RESIDUAL (R$)	BASE CALC. DEPRECIACAO (R$)	VIDA UTIL (ANOS)	DEPRECIACAO MENSAL (R$)	VR. ATUAL (R$)
dez/2021	31/10/2018	15893	1319 - APARELHO TELEFONICO COM ID. CHAMADAS NEC ITZ-12D-3 -	1.525,00	20,00	305,00	1.220,00	10	10,17	833,65
dez/2021	31/10/2018	15842	1320 - APARELHO TELEFONICO COM ID. CHAMADAS NEC ITZ-12CG-3 -	2.612,40	20,00	522,48	2.089,92	10	17,42	1.428,11
dez/2021	04/12/2015	8778	APARELHO TELEFÔNICO COM ID. CHAMADAS	75,00	20,00	15,00	60,00	10	0,50	24,00
dez/2021	04/12/2015	2189	RÁDIO TRANSMISSOR MARCA MOTOROLA	162,50	20,00	32,50	130,00	10	1,08	52,02
dez/2021	31/10/2018	15914	1320 - APARELHO TELEFONICO COM ID. CHAMADAS NEC ITZ-12CG-3 -	2.612,40	20,00	522,48	2.089,92	10	17,42	1.428,11
dez/2021	31/10/2018	15922	1319 - APARELHO TELEFONICO COM ID. CHAMADAS NEC ITZ-12D-3 -	1.525,00	20,00	305,00	1.220,00	10	10,17	833,65
dez/2021	31/10/2018	15881	1320 - APARELHO TELEFONICO COM ID. CHAMADAS NEC ITZ-12CG-3 -	2.612,40	20,00	522,48	2.089,92	10	17,42	1.428,11
dez/2021	31/10/2018	15915	1320 - APARELHO TELEFONICO COM ID. CHAMADAS NEC ITZ-12CG-3 -	2.612,40	20,00	522,48	2.089,92	10	17,42	1.428,11
dez/2021	04/12/2015	8357	APARELHO TELEFÔNICO COM ID. DE CHAMADAS INTELBRAS	75,00	20,00	15,00	60,00	10	0,50	24,00
dez/2021	04/12/2015	8386	APARELHO TELEFÔNICO COM ID. DE CHAMADAS INTELBRAS	75,00	20,00	15,00	60,00	10	0,50	24,00
dez/2021	31/10/2018	15830	1320 - APARELHO TELEFONICO COM ID. CHAMADAS NEC ITZ-12CG-3 -	2.612,40	20,00	522,48	2.089,92	10	17,42	1.428,11
dez/2021	09/03/2017	12508	RÁDIO TRANSMISSOR	1.305,00	20,00	261,00	1.044,00	10	8,70	548,10
dez/2021	04/12/2015	12283	APARELHO TELEFÔNICO COM ID. CHAMADAS MARCA INTELBRÁS	75,00	20,00	15,00	60,00	10	0,50	24,00
dez/2021	04/12/2015	13268	APARELHO TELEFÔNICO COM ID. CHAMADAS MARCA INTELBRÁS	75,00	20,00	15,00	60,00	10	0,50	24,00
dez/2021	31/10/2018	15930	1319 - APARELHO TELEFONICO COM ID. CHAMADAS NEC ITZ-12D-3 -	1.525,00	20,00	305,00	1.220,00	10	10,17	833,65
dez/2021	24/08/2017	13990	614 - FLASH MEIKE MK910 -	1.600,00	20,00	320,00	1.280,00	10	10,67	725,32
dez/2021	31/10/2018	15890	1319 - APARELHO TELEFONICO COM ID. CHAMADAS NEC ITZ-12D-3 -	1.525,00	20,00	305,00	1.220,00	10	10,17	833,65
dez/2021	31/10/2018	15904	1319 - APARELHO TELEFONICO COM ID. CHAMADAS NEC ITZ-12D-3 -	1.525,00	20,00	305,00	1.220,00	10	10,17	833,65
dez/2021	31/10/2018	15871	1319 - APARELHO TELEFONICO COM ID. CHAMADAS NEC ITZ-12D-3 -	1.525,00	20,00	305,00	1.220,00	10	10,17	833,65
dez/2021	31/10/2018	15870	1319 - APARELHO TELEFONICO COM ID. CHAMADAS NEC ITZ-12D-3 -	1.525,00	20,00	305,00	1.220,00	10	10,17	833,65
dez/2021	04/12/2015	8427	APARELHO TELEFÔNICO COM ID. DE CHAMADAS INTELBRAS	75,00	20,00	15,00	60,00	10	0,50	24,00

MES/ANO	DATA ENTRADA	N° PATRIMONIO	DESCRICAO	VR. AQUISICAO (R$)	% RESIDUAL	VR. RESIDUAL (R$)	BASE CALC. DEPRECIACAO (R$)	VIDA UTIL (ANOS)	DEPRECIACAO MENSAL (R$)	VR. ATUAL (R$)
dez/2021	19/11/2018	16235	1339 - CENTRAL ENDERECAVEL 250 PONTOS COM DISPLAY LCD -	7.974,00	20,00	1.594,80	6.379,20	10	53,16	4.412,28
dez/2021	31/10/2018	15846	1319 - APARELHO TELEFONICO COM ID. CHAMADAS NEC ITZ-12D-3 -	1.525,00	20,00	305,00	1.220,00	10	10,17	833,65
dez/2021	31/10/2018	15869	1319 - APARELHO TELEFONICO COM ID. CHAMADAS NEC ITZ-12D-3 -	1.525,00	20,00	305,00	1.220,00	10	10,17	833,65
dez/2021	31/10/2018	15950	1319 - APARELHO TELEFONICO COM ID. CHAMADAS NEC ITZ-12D-3 -	1.525,00	20,00	305,00	1.220,00	10	10,17	833,65
dez/2021	19/11/2014	12811	SUPORTE TRIPÉ PARA MICROFONE	108,00	20,00	21,60	86,40	10	0,72	25,20
dez/2021	31/10/2018	15901	1319 - APARELHO TELEFONICO COM ID. CHAMADAS NEC ITZ-12D-3 -	1.525,00	20,00	305,00	1.220,00	10	10,17	833,65
dez/2021	04/12/2015	11588	APARELHO TELEFÔNICO COM ID. CHAMADAS MARCA INTELBRÁS	75,00	20,00	15,00	60,00	10	0,50	24,00
dez/2021	31/10/2018	15860	1319 - APARELHO TELEFONICO COM ID. CHAMADAS NEC ITZ-12D-3 -	1.525,00	20,00	305,00	1.220,00	10	10,17	833,65
dez/2021	24/08/2017	14016	621 - ILUMINADOR LED 600 YONGNUO YN600 -	980,00	20,00	196,00	784,00	10	6,53	444,28
dez/2021	31/10/2018	15848	1319 - APARELHO TELEFONICO COM ID. CHAMADAS NEC ITZ-12D-3 -	1.525,00	20,00	305,00	1.220,00	10	10,17	833,65
dez/2021	04/12/2015	12549	APARELHO TELEFÔNICO COM ID. DE CHAMADAS INTELBRAS	75,00	20,00	15,00	60,00	10	0,50	24,00
dez/2021	31/10/2018	15906	1319 - APARELHO TELEFONICO COM ID. CHAMADAS NEC ITZ-12D-3 -	1.525,00	20,00	305,00	1.220,00	10	10,17	833,65
dez/2021	04/12/2015	14452	1069 - APARELHO TELEFONICO COM ID. CHAMADAS INTELBRAS -	75,00	20,00	15,00	60,00	10	0,50	24,00
dez/2021	04/12/2015	14981	1069 - APARELHO TELEFONICO COM ID. CHAMADAS INTELBRAS -	75,00	20,00	15,00	60,00	10	0,50	24,00
dez/2021	04/12/2015	15025	1069 - APARELHO TELEFONICO COM ID. CHAMADAS INTELBRAS -	75,00	20,00	15,00	60,00	10	0,50	24,00
dez/2021	04/12/2015	14986	1069 - APARELHO TELEFONICO COM ID. CHAMADAS INTELBRAS -	75,00	20,00	15,00	60,00	10	0,50	24,00
dez/2021	04/12/2015	15019	1069 - APARELHO TELEFONICO COM ID. CHAMADAS INTELBRAS -	75,00	20,00	15,00	60,00	10	0,50	24,00
dez/2021	04/12/2015	14980	1069 - APARELHO TELEFONICO COM ID. CHAMADAS INTELBRAS -	75,00	20,00	15,00	60,00	10	0,50	24,00
dez/2021	04/12/2015	8771	APARELHO TELEFÔNICO COM ID. DE CHAMADAS INTELBRAS	75,00	20,00	15,00	60,00	10	0,50	24,00
dez/2021	04/12/2015	15222	1069 - APARELHO TELEFONICO COM ID. CHAMADAS INTELBRAS -	75,00	20,00	15,00	60,00	10	0,50	24,00
dez/2021	31/10/2018	15941	1319 - APARELHO TELEFONICO COM ID. CHAMADAS NEC ITZ-12D-3 -	1.525,00	20,00	305,00	1.220,00	10	10,17	833,65

MES/ANO	DATA ENTRADA	N° PATRIMONIO	DESCRICAO	VR. AQUISICAO (R$)	% RESIDUAL	VR. RESIDUAL (R$)	BASE CALC. DEPRECIACAO (R$)	VIDA UTIL (ANOS)	DEPRECIACAO MENSAL (R$)	VR. ATUAL (R$)
dez/2021	09/03/2017	12506	RÁDIO TRANSMISSOR	1.305,00	20,00	261,00	1.044,00	10	8,70	548,10
dez/2021	04/12/2015	15219	1069 - APARELHO TELEFONICO COM ID. CHAMADAS INTELBRAS -	75,00	20,00	15,00	60,00	10	0,50	24,00
dez/2021	04/12/2015	15009	1069 - APARELHO TELEFONICO COM ID. CHAMADAS INTELBRAS -	75,00	20,00	15,00	60,00	10	0,50	24,00
dez/2021	04/12/2015	15041	1069 - APARELHO TELEFONICO COM ID. CHAMADAS INTELBRAS -	75,00	20,00	15,00	60,00	10	0,50	24,00
dez/2021	04/12/2015	10932	APARELHO TELEFÔNICO COM ID. CHAMADAS MARCA INTELBRÁS	75,00	20,00	15,00	60,00	10	0,50	24,00
dez/2021	31/10/2018	15878	1320 - APARELHO TELEFONICO COM ID. CHAMADAS NEC ITZ-12CG-3 -	2.612,40	20,00	522,48	2.089,92	10	17,42	1.428,11
dez/2021	04/12/2015	11005	1069 - APARELHO TELEFONICO COM ID. CHAMADAS INTELBRAS -	75,00	20,00	15,00	60,00	10	0,50	24,00
dez/2021	09/03/2017	12514	RÁDIO TRANSMISSOR	1.305,00	20,00	261,00	1.044,00	10	8,70	548,10
dez/2021	04/12/2015	2188	RÁDIO TRANSMISSOR	162,50	20,00	32,50	130,00	10	1,08	52,02
dez/2021	04/12/2015	14990	1069 - APARELHO TELEFONICO COM ID. CHAMADAS INTELBRAS -	75,00	20,00	15,00	60,00	10	0,50	24,00
dez/2021	19/11/2014	12819	SUPORTE TRIPÉ PARA MICROFONE	108,00	20,00	21,60	86,40	10	0,72	25,20
dez/2021	31/10/2018	15898	1320 - APARELHO TELEFONICO COM ID. CHAMADAS NEC ITZ-12CG-3 -	2.612,40	20,00	522,48	2.089,92	10	17,42	1.428,11
dez/2021	04/12/2015	15039	1069 - APARELHO TELEFONICO COM ID. CHAMADAS INTELBRAS -	75,00	20,00	15,00	60,00	10	0,50	24,00
dez/2021	04/12/2015	14189	1069 - APARELHO TELEFONICO COM ID. CHAMADAS INTELBRAS -	75,00	20,00	15,00	60,00	10	0,50	24,00
dez/2021	04/12/2015	13063	APARELHO TELEFÔNICO COM ID. DE CHAMADAS INTELBRAS	75,00	20,00	15,00	60,00	10	0,50	24,00
dez/2021	10/11/2021	17159	1480 - APARELHO TELEFONICO SEM FIO COM ID. CHAMADAS VOGTEC D168IW PRETO -	2.370,51	20,00	474,10	1.896,41	10	15,80	1.880,61
dez/2021	04/12/2015	13329	1069 - APARELHO TELEFONICO COM ID. CHAMADAS INTELBRAS -	75,00	20,00	15,00	60,00	10	0,50	24,00
dez/2021	31/10/2018	15940	1319 - APARELHO TELEFONICO COM ID. CHAMADAS NEC ITZ-12D-3 -	1.525,00	20,00	305,00	1.220,00	10	10,17	833,65
dez/2021	04/12/2015	8569	APARELHO TELEFÔNICO COM ID. DE CHAMADAS MARCA INTELBRÁS	75,00	20,00	15,00	60,00	10	0,50	24,00
dez/2021	04/12/2015	12616	APARELHO TELEFÔNICO COM ID. DE CHAMADAS INTELBRAS	75,00	20,00	15,00	60,00	10	0,50	24,00
dez/2021	31/10/2018	15875	1319 - APARELHO TELEFONICO COM ID. CHAMADAS NEC ITZ-12D-3 -	1.525,00	20,00	305,00	1.220,00	10	10,17	833,65
dez/2021	04/12/2015	8338	APARELHO TELEFÔNICO COM ID. DE CHAMADAS INTELBRAS	75,00	20,00	15,00	60,00	10	0,50	24,00

MES/ANO	DATA ENTRADA	N° PATRIMONIO	DESCRICAO	VR. AQUISICAO (R$)	% RESIDUAL	VR. RESIDUAL (R$)	BASE CALC. DEPRECIACAO (R$)	VIDA UTIL (ANOS)	DEPRECIACAO MENSAL (R$)	VR. ATUAL (R$)
dez/2021	31/10/2018	15943	1319 - APARELHO TELEFONICO COM ID. CHAMADAS NEC ITZ-12D-3 -	1.525,00	20,00	305,00	1.220,00	10	10,17	833,65
dez/2021	31/10/2018	15952	1319 - APARELHO TELEFONICO COM ID. CHAMADAS NEC ITZ-12D-3 -	1.525,00	20,00	305,00	1.220,00	10	10,17	833,65
									Valor Total (R$)	514.001,88

1.2.3.1.1.01.03.00.00 - APARELHOS, EQUIPAMENTOS E UTENSILIOS MEDICOS, ODONTOLOGICOS, LABORATORIAIS E HOSPITALARES

Valor da Entrada:	R$ 10.758,00
Valor Depreciado:	R$ 7.506,70

MES/ANO	DATA ENTRADA	N° PATRIMONIO	DESCRICAO	VR. AQUISICAO (R$)	% RESIDUAL	VR. RESIDUAL (R$)	BASE CALC. DEPRECIACAO (R$)	VIDA UTIL (ANOS)	DEPRECIACAO MENSAL (R$)	VR. ATUAL (R$)
dez/2021	24/01/2020	16935	1448 - APARELHO DESFIBRILADOR EXTERNO AUTOMATICO ISIS -	9.290,00	20,00	1.858,00	7.432,00	15	41,29	6.482,35
dez/2021	24/01/2020	16934	1449 - SUPORTE PARA DESFIBRILADOR ISIS -	1.468,00	20,00	293,60	1.174,40	15	6,52	1.024,35
									Valor Total (R$)	7.506,70

1.2.3.1.1.01.03.09.00 - OUTROS APARELHOS, EQUIPAMENTOS E UTENSILIOS MEDICOS, ODONTOLOGICOS, LABORATORIAIS E HOSPITALARES

Valor da Entrada:	R$ 74.568,51
Valor Depreciado:	R$ 36.502,10

MES/ANO	DATA ENTRADA	N° PATRIMONIO	DESCRICAO	VR. AQUISICAO (R$)	% RESIDUAL	VR. RESIDUAL (R$)	BASE CALC. DEPRECIACAO (R$)	VIDA UTIL (ANOS)	DEPRECIACAO MENSAL (R$)	VR. ATUAL (R$)
dez/2021	05/10/1995	2314	ESTUFA MARCA OLIDEF CZ PARA ESTERILIZAÇÃO E SECAGEM	388,00	20,00	77,60	310,40	15	1,72	77,60
dez/2021	20/11/2017	14292	975 - ULTRASSOM TERAPEUTICO SONOPULSE III 1,0 E 3,0 MHZ IBRAMED -	1.151,00	20,00	230,20	920,80	15	5,12	670,12

MES/ANO	DATA ENTRADA	N° PATRIMONIO	DESCRICAO	VR. AQUISICAO (R$)	% RESIDUAL	VR. RESIDUAL (R$)	BASE CALC. DEPRECIACAO (R$)	VIDA UTIL (ANOS)	DEPRECIACAO MENSAL (R$)	VR. ATUAL (R$)
dez/2021	18/01/2018	9417	ARMÁRIO HOSPITALAR EM AÇO COM 02 PORTAS DE VIDRO	1.300,00	20,00	260,00	1.040,00	15	5,78	768,43
dez/2021	20/11/2017	14291	974 - APARELHO DE TENS, FES E CORRENTE RUSSA NEURODYN II 04 CANAIS IBRAMED -	1.060,00	20,00	212,00	848,00	15	4,71	617,16
dez/2021	29/01/2015	9397	CADEIRA GIRATÓRIA ODONTOLÓGICA	601,90	20,00	120,38	481,52	15	2,68	259,50
dez/2021	18/01/2018	5737	ESCADA EM AÇO PARA MACA HOSPITALAR COM 02 DEGRAUS	70,00	20,00	14,00	56,00	15	0,31	41,38
dez/2021	29/01/2015	9396	CADEIRA GIRATÓRIA ODONTOLÓGICA	752,38	20,00	150,48	601,90	15	3,34	324,35
dez/2021	18/01/2018	4038	BALANÇA DE PISO 120 KG COR BRANCA	100,00	20,00	20,00	80,00	15	0,44	59,13
dez/2021	18/01/2018	5718	ESCADA EM AÇO PARA MACA HOSPITALAR COM 02 DEGRAUS	70,00	20,00	14,00	56,00	15	0,31	41,38
dez/2021	05/10/1995	5740	BANCO GIRATÓRIO EM AÇO PARA AMBULATÓRIO	311,00	20,00	62,20	248,80	15	1,38	62,20
dez/2021	29/01/2015	9391	CADEIRA GIRATÓRIA ODONTOLÓGICA	601,90	20,00	120,38	481,52	15	2,68	259,50
dez/2021	18/01/2018	9425	MACA HOSPITALAR EM AÇO	390,00	20,00	78,00	312,00	15	1,73	230,55
dez/2021	05/10/1995	2767	ESTUFA PARA ESTERILIZAÇÃO E SECAGEM	388,00	20,00	77,60	310,40	15	1,72	77,60
dez/2021	18/01/2018	9411	MACA HOSPITALAR EM AÇO	390,00	20,00	78,00	312,00	15	1,73	230,55
dez/2021	18/01/2018	5712	ELETROCARDIÓGRAFO MARCA ECAFIX ECG 12S	2.000,00	20,00	400,00	1.600,00	15	8,89	1.182,22
dez/2021	02/04/2018	14615	1136 - APARELHO DE SUCCAO ALTA POTENCIA 1/2HP -	1.500,00	20,00	300,00	1.200,00	15	6,67	906,65
dez/2021	22/01/2018	13578	BALANÇA ELETRÔNICA MARCA INCOTERM	80,00	20,00	16,00	64,00	15	0,36	47,27
dez/2021	22/01/2018	11474	BALANÇA PEDIÁTRICA DIGITAL CONCHA COR BRANCA	600,00	20,00	120,00	480,00	15	2,67	354,65
dez/2021	29/01/2015	14612	APARELHO SUCÇÃO ALTA POTÊNCIA 1/2HP	1.821,00	20,00	364,20	1.456,80	15	8,09	785,08
dez/2021	18/01/2018	9424	ARMÁRIO HOSPITALAR EM AÇO COM 02 PORTAS DE VIDRO	1.300,00	20,00	260,00	1.040,00	15	5,78	768,43
dez/2021	18/01/2018	5742	APOIO DE BRAÇO EM METAL	70,00	20,00	14,00	56,00	15	0,31	41,38
dez/2021	21/08/2018	16046	1274 - BALANCA ANTROPOMETRICA DIGITAL NEW BKH-200FA -	1.120,00	20,00	224,00	896,00	15	4,98	696,88
dez/2021	30/01/2018	5700	AUTOCLAVE MARCA CRISTÓFOLI VITAL 12	2.000,00	20,00	400,00	1.600,00	15	8,89	1.182,22
dez/2021	09/10/2014	14613	APARELHO SUCÇÃO ALTA POTÊNCIA 1/2HP	395,19	20,00	79,04	316,15	15	1,76	165,13
dez/2021	18/01/2018	9404	ARMÁRIO HOSPITALAR EM AÇO COM 02 PORTAS DE VIDRO	1.300,00	20,00	260,00	1.040,00	15	5,78	768,43

MES/ANO	DATA ENTRADA	N° PATRIMONIO	DESCRICAO	VR. AQUISICAO (R$)	% RESIDUAL	VR. RESIDUAL (R$)	BASE CALC. DEPRECIACAO (R$)	VIDA UTIL (ANOS)	DEPRECIACAO MENSAL (R$)	VR. ATUAL (R$)
dez/2021	30/01/2018	2312	ANTEPARO RADIOLÓGICO (BIOMBO) COM AVENTAL DE CHUMBO	1.000,00	20,00	200,00	800,00	15	4,44	591,13
dez/2021	30/01/2018	2318	ARMÁRIO EM AÇO COM RODIZIO E 07 GAVETAS	150,00	20,00	30,00	120,00	15	0,67	88,65
dez/2021	30/01/2018	2343	ARMÁRIO EM AÇO COM 01 PORTA E 01 GAVETA	100,00	20,00	20,00	80,00	15	0,44	59,13
dez/2021	22/01/2018	11473	OTOSCOPIO 2.5V 5 ESPECULOS ESTOJO MACIO MARCA MD	530,00	20,00	106,00	424,00	15	2,36	313,27
dez/2021	29/01/2015	9406	CADEIRA GIRATÓARIA ODONTOLÓGICA	752,38	20,00	150,48	601,90	15	3,34	324,35
dez/2021	22/01/2018	11472	OTOSCOPIO 2.5V 5 ESPECULOS ESTOJO MACIO MARCA MD	530,00	20,00	106,00	424,00	15	2,36	313,27
dez/2021	29/01/2015	9381	GABINETE ODONTOLÓGICO C/ COMPONENTES	10.533,00	20,00	2.106,60	8.426,40	15	46,81	4.540,92
dez/2021	18/01/2018	9434	ARMÁRIO HOSPITALAR EM AÇO COM 02 PORTAS DE VIDRO	1.300,00	20,00	260,00	1.040,00	15	5,78	768,43
dez/2021	29/01/2015	9389	GABINETE ODONTOLÓGICO C/ COMPONENTES	10.533,00	20,00	2.106,60	8.426,40	15	46,81	4.540,92
dez/2021	18/01/2018	9435	ARMÁRIO HOSPITALAR EM AÇO COM 02 PORTAS DE VIDRO	1.300,00	20,00	260,00	1.040,00	15	5,78	768,43
dez/2021	29/01/2015	9407	1131 - CADEIRA GIRATORIA ODONTOLOGICA -	752,38	20,00	150,48	601,90	15	3,34	324,35
dez/2021	18/01/2018	9450	MACA HOSPITALAR EM AÇO	400,00	20,00	80,00	320,00	15	1,78	236,43
dez/2021	18/01/2018	9428	ARMÁRIO HOSPITALAR EM AÇO COM 02 PORTAS DE VIDRO	1.300,00	20,00	260,00	1.040,00	15	5,78	768,43
dez/2021	30/01/2018	5702	APARELHO DE RAIO X DABI ATLANTE ESPECTRO 70X NS.: K00474	3.500,00	20,00	700,00	2.800,00	15	15,56	2.068,87
dez/2021	29/01/2015	14614	APARELHO SUCÇÃO ALTA POTÊNCIA 1/2HP	1.821,00	20,00	364,20	1.456,80	15	8,09	785,08
dez/2021	30/01/2018	5725	APARELHO PARA LIMPEZA DENTAL KAVO ULTRASET	1.650,00	20,00	330,00	1.320,00	15	7,33	975,35
dez/2021	29/01/2015	9405	GABINETE ODONTOLÓGICO C/ COMPONENTES	10.533,00	20,00	2.106,60	8.426,40	15	46,81	4.540,92
dez/2021	29/01/2015	9390	CADEIRA GIRATÓRIA ODONTOLÓGICA	752,38	20,00	150,48	601,90	15	3,34	324,35
dez/2021	05/10/1995	2575	ESTUFA PARA ESTERILIZAÇÃO E SECAGEM	388,00	20,00	77,60	310,40	15	1,72	77,60
dez/2021	29/01/2015	14598	COMPRESSOR DABI 170/15	1.361,00	20,00	272,20	1.088,80	15	6,05	586,73
dez/2021	29/01/2015	14600	COMPRESSOR DABI 170/15	1.361,00	20,00	272,20	1.088,80	15	6,05	586,73
dez/2021	18/01/2018	9384	1135 - ARMARIO HOSPITAR EM ACO COM 02 PORTAS DE VIDRO -	1.300,00	20,00	260,00	1.040,00	15	5,78	768,43
dez/2021	29/01/2015	14599	COMPRESSOR DABI 170/15	1.361,00	20,00	272,20	1.088,80	15	6,05	586,73

MES/ANO	DATA ENTRADA	N° PATRIMONIO	DESCRICAO	VR. AQUISICAO (R$)	% RESIDUAL	VR. RESIDUAL (R$)	BASE CALC. DEPRECIACAO (R$)	VIDA UTIL (ANOS)	DEPRECIACAO MENSAL (R$)	VR. ATUAL (R$)
dez/2021	18/01/2018	2306	BALANÇA FILIZOLA ANTROPOMETRICA P/ ADULTO 150 KG	300,00	20,00	60,00	240,00	15	1,33	177,35
dez/2021	18/01/2018	9394	ARMÁRIO HOSPITALAR EM AÇO COM 02 PORTAS DE VIDRO	1.300,00	20,00	260,00	1.040,00	15	5,78	768,43
									Valor Total (R$)	36.502,10

1.2.3.1.1.01.05.00.00 - EQUIPAMENTO DE PROTECAO, SEGURANCA E SOCORRO

Valor da Entrada:	R$ 28.074,32
Valor Depreciado:	R$ 13.118,91

MES/ANO	DATA ENTRADA	N° PATRIMONIO	DESCRICAO	VR. AQUISICAO (R$)	% RESIDUAL	VR. RESIDUAL (R$)	BASE CALC. DEPRECIACAO (R$)	VIDA UTIL (ANOS)	DEPRECIACAO MENSAL (R$)	VR. ATUAL (R$)
dez/2021	15/01/2016	13438	MANGUEIRA CONTRA INCÊNDIO	250,00	10,00	25,00	225,00	10	1,88	91,88
dez/2021	15/01/2016	13468	EXTINTOR DE INCÊNDIO 10 LITROS 2-A	137,91	10,00	13,79	124,12	10	1,03	50,71
dez/2021	25/01/2019	16256	1348 - PEDESTAL CROMADO C/FT RETRATIL PT SEGURI -	197,60	10,00	19,76	177,84	10	1,48	125,97
dez/2021	25/01/2019	16255	1348 - PEDESTAL CROMADO C/FT RETRATIL PT SEGURI -	197,60	10,00	19,76	177,84	10	1,48	125,97
dez/2021	15/01/2016	13449	MANGUEIRA CONTRA INCÊNDIO	250,00	10,00	25,00	225,00	10	1,88	91,88
dez/2021	20/06/2018	15744	EXTINTOR DE INCENDIO 20-B:C 06 KG EXTINTOR DE INCENDIO 20-B:C 06 KG	90,00	10,00	9,00	81,00	10	0,68	52,65
dez/2021	15/01/2016	13465	EXTINTOR DE INCÊNDIO 20-B:C 06 KG	148,52	10,00	14,85	133,67	10	1,11	54,58
dez/2021	15/01/2016	13466	MANGUEIRA CONTRA INCÊNDIO	250,00	10,00	25,00	225,00	10	1,88	91,88
dez/2021	15/01/2016	13175	EXTINTOR DE INCENDIO 10 LITROS 2-A	400,00	10,00	40,00	360,00	10	3,00	147,00
dez/2021	25/01/2019	16257	1348 - PEDESTAL CROMADO C/FT RETRATIL PT SEGURI -	197,60	10,00	19,76	177,84	10	1,48	125,97
dez/2021	15/01/2016	13480	MANGUEIRA CONTRA INCÊNDIO	250,00	10,00	25,00	225,00	10	1,88	91,88
dez/2021	15/01/2016	13458	EXTINTOR DE INCÊNDIO 10 LITROS 2-A	137,91	10,00	13,79	124,12	10	1,03	50,71
dez/2021	15/01/2016	13448	MANGUEIRA CONTRA INCÊNDIO	250,00	10,00	25,00	225,00	10	1,88	91,88
dez/2021	15/01/2016	13469	EXTINTOR DE INCÊNDIO 20-B:C 06 KG	148,52	10,00	14,85	133,67	10	1,11	54,58
dez/2021	25/01/2019	16252	1348 - PEDESTAL CROMADO C/FT RETRATIL PT SEGURI -	197,60	10,00	19,76	177,84	10	1,48	125,97

MES/ANO	DATA ENTRADA	N° PATRIMONIO	DESCRICAO	VR. AQUISICAO (R$)	% RESIDUAL	VR. RESIDUAL (R$)	BASE CALC. DEPRECIACAO (R$)	VIDA UTIL (ANOS)	DEPRECIACAO MENSAL (R$)	VR. ATUAL (R$)
dez/2021	15/01/2016	13440	MANGUEIRA CONTRA INCÊNDIO	250,00	10,00	25,00	225,00	10	1,88	91,88
dez/2021	15/01/2016	13443	MANGUEIRA CONTRA INCÊNDIO	250,00	10,00	25,00	225,00	10	1,88	91,88
dez/2021	15/01/2016	13439	EXTINTOR DE INCÊNDIO 10 LITROS 2-A	137,91	10,00	13,79	124,12	10	1,03	50,71
dez/2021	15/01/2016	13446	EXTINTOR DE INCÊNDIO 10 LITROS 2-A	137,91	10,00	13,79	124,12	10	1,03	50,71
dez/2021	15/01/2016	13437	EXTINTOR DE INCÊNDIO 20-B:C 06 KG	148,52	10,00	14,85	133,67	10	1,11	54,58
dez/2021	15/01/2016	13472	MANGUEIRA CONTRA INCÊNDIO	250,00	10,00	25,00	225,00	10	1,88	91,88
dez/2021	15/01/2016	13176	EXTINTOR DE INCENDIO 20-B:C 06 KG	371,30	10,00	37,13	334,17	10	2,79	136,44
dez/2021	15/01/2016	13470	MANGUEIRA CONTRA INCÊNDIO	250,00	10,00	25,00	225,00	10	1,88	91,88
dez/2021	15/01/2016	13473	EXTINTOR DE INCÊNDIO 10 LITROS 2-A	137,91	10,00	13,79	124,12	10	1,03	50,71
dez/2021	18/01/2018	4572	EXTINTOR DE INCENDIO 20-B:C 06 KG	120,00	10,00	12,00	108,00	10	0,90	65,70
dez/2021	15/01/2016	11566	EXTINTOR DE INCENDIO 20-B:C 06 KG	148,52	10,00	14,85	133,67	10	1,11	54,58
dez/2021	15/01/2016	11718	EXTINTOR DE INCÊNDIO 10 LITROS 2-A	137,91	10,00	13,79	124,12	10	1,03	50,71
dez/2021	15/01/2016	11544	MANGUEIRA CONTRA INCÊNDIO	250,00	10,00	25,00	225,00	10	1,88	91,88
dez/2021	15/01/2016	13445	MANGUEIRA CONTRA INCÊNDIO	250,00	10,00	25,00	225,00	10	1,88	91,88
dez/2021	25/01/2019	16254	1348 - PEDESTAL CROMADO C/FT RETRATIL PT SEGURI -	197,60	10,00	19,76	177,84	10	1,48	125,97
dez/2021	15/01/2016	14650	MANGUEIRA CONTRA INCÊNDIO	250,00	10,00	25,00	225,00	10	1,88	91,88
dez/2021	15/01/2016	13460	EXTINTOR DE INCÊNDIO 20-B:C 06 KG	148,52	10,00	14,85	133,67	10	1,11	54,58
dez/2021	16/01/2016	10916	EXTINTOR DE INCÊNDIO 10 LITROS 2-A	137,91	10,00	13,79	124,12	10	1,03	50,71
dez/2021	20/06/2018	15757	1152 - EXTINTOR DE INCENDIO 10 LITROS 2-A -	90,00	10,00	9,00	81,00	10	0,68	52,65
dez/2021	15/01/2016	11556	EXTINTOR DE INCENDIO 10 LITROS 2-A	137,91	10,00	13,79	124,12	10	1,03	50,71
dez/2021	15/01/2016	11675	EXTINTOR DE INCÊNDIO 10 LITROS 2-A	137,91	10,00	13,79	124,12	10	1,03	50,71
dez/2021	15/01/2016	11503	1152 - EXTINTOR DE INCENDIO 10 LITROS 2-A -	137,00	10,00	13,70	123,30	10	1,03	50,31
dez/2021	25/01/2019	16253	1348 - PEDESTAL CROMADO C/FT RETRATIL PT SEGURI -	197,60	10,00	19,76	177,84	10	1,48	125,97
dez/2021	15/01/2016	11567	MANGUEIRA CONTRA	250,00	10,00	25,00	225,00	10	1,88	91,88
dez/2021	15/01/2016	11542	EXTINTOR DE INCENDIO 20-B:C 06 KG EXTINTOR DE INCENDIO 20-B:C 06 KG	148,52	10,00	14,85	133,67	10	1,11	54,58

MES/ANO	DATA ENTRADA	N° PATRIMONIO	DESCRICAO	VR. AQUISICAO (R$)	% RESIDUAL	VR. RESIDUAL (R$)	BASE CALC. DEPRECIACAO (R$)	VIDA UTIL (ANOS)	DEPRECIACAO MENSAL (R$)	VR. ATUAL (R$)
dez/2021	30/08/2019	10970	EXTINTOR DE INCENDIO 20-B:C 06 KG EXTINTOR DE INCENDIO 20-B:C 06 KG	371,30	10,00	37,13	334,17	10	2,79	256,19
dez/2021	15/01/2016	13475	EXTINTOR DE INCÊNDIO 20-B:C 06 KG	148,52	10,00	14,85	133,67	10	1,11	54,58
dez/2021	20/06/2018	15749	EXTINTOR DE INCENDIO 20-B:C 06 KG EXTINTOR DE INCENDIO 20-B:C 06 KG	90,00	10,00	9,00	81,00	10	0,68	52,65
dez/2021	20/06/2018	15748	EXTINTOR DE INCENDIO 20-B:C 06 KG EXTINTOR DE INCENDIO 20-B:C 06 KG	90,00	10,00	9,00	81,00	10	0,68	52,65
dez/2021	15/01/2016	14649	EXTINTOR DE INCÊNDIO 20-B:C 06 KG	148,52	10,00	14,85	133,67	10	1,11	54,58
dez/2021	15/01/2016	14651	EXTINTOR DE INCÊNDIO 10 LITROS 2-A	137,91	10,00	13,79	124,12	10	1,03	50,71
dez/2021	15/01/2016	13447	EXTINTOR DE INCÊNDIO 20-B:C 06 KG	148,52	10,00	14,85	133,67	10	1,11	54,58
dez/2021	15/01/2016	13474	EXTINTOR DE INCÊNDIO 10 LITROS 2-A	137,91	10,00	13,79	124,12	10	1,03	50,71
dez/2021	15/01/2016	13451	EXTINTOR DE INCÊNDIO 10 LITROS 2-A	137,91	10,00	13,79	124,12	10	1,03	50,71
dez/2021	15/01/2016	13489	MANGUEIRA CONTRA INCÊNDIO	250,00	10,00	25,00	225,00	10	1,88	91,88
dez/2021	19/09/2019	16404	1434 - EXTINTOR DE INCENDIO ABC 20 KG -	2.000,00	10,00	200,00	1.800,00	10	15,00	1.395,00
dez/2021	15/01/2016	13484	EXTINTOR DE INCÊNDIO 20-B:C 06 KG	148,52	10,00	14,85	133,67	10	1,11	54,58
dez/2021	15/01/2016	13476	MANGUEIRA CONTRA INCÊNDIO	250,00	10,00	25,00	225,00	10	1,88	91,88
dez/2021	25/01/2019	16251	1348 - PEDESTAL CROMADO C/FT RETRATIL PT SEGURI -	197,60	10,00	19,76	177,84	10	1,48	125,97
dez/2021	17/06/2019	11164	1153 - MANGUEIRA CONTRA INCENDIO -	250,00	10,00	25,00	225,00	10	1,88	168,75
dez/2021	15/01/2016	10917	MANGUEIRA CONTRA INCÊNDIO	250,00	10,00	25,00	225,00	10	1,88	91,88
dez/2021	15/01/2016	13478	MANGUEIRA CONTRA INCÊNDIO	250,00	10,00	25,00	225,00	10	1,88	91,88
dez/2021	15/01/2016	13433	MANGUEIRA CONTRA INCÊNDIO	250,00	10,00	25,00	225,00	10	1,88	91,88
dez/2021	15/01/2016	11563	MANGUEIRA CONTRA	250,00	10,00	25,00	225,00	10	1,88	91,88
dez/2021	17/05/2019	16232	EXTINTOR DE INCENDIO 20-B:C 06 KG EXTINTOR DE INCENDIO 20-B:C 06 KG	148,52	10,00	14,85	133,67	10	1,11	99,14
dez/2021	25/01/2019	16259	1348 - PEDESTAL CROMADO C/FT RETRATIL PT SEGURI -	197,60	10,00	19,76	177,84	10	1,48	125,97
dez/2021	20/06/2018	15756	1152 - EXTINTOR DE INCENDIO 10 LITROS 2-A -	90,00	10,00	9,00	81,00	10	0,68	52,65
dez/2021	15/01/2016	11662	EXTINTOR DE INCÊNDIO 10 LITROS 2-A	137,91	10,00	13,79	124,12	10	1,03	50,71
dez/2021	15/01/2016	13573	EXTINTOR DE INCENDIO 10 LITROS 2-A	137,91	10,00	13,79	124,12	10	1,03	50,71
dez/2021	15/01/2016	13432	EXTINTOR DE INCÊNDIO 20-B:C 06 KG	148,52	10,00	14,85	133,67	10	1,11	54,58

MES/ANO	DATA ENTRADA	N° PATRIMONIO	DESCRICAO	VR. AQUISICAO (R$)	% RESIDUAL	VR. RESIDUAL (R$)	BASE CALC. DEPRECIACAO (R$)	VIDA UTIL (ANOS)	DEPRECIACAO MENSAL (R$)	VR. ATUAL (R$)
dez/2021	15/01/2016	11548	MANGUEIRA CONTRA INCÊNDIO	250,00	10,00	25,00	225,00	10	1,88	91,88
dez/2021	15/01/2016	11576	EXTINTOR DE INCENDIO 20-B:C 06 KG	148,52	10,00	14,85	133,67	10	1,11	54,58
dez/2021	16/01/2016	11547	EXTINTOR DE INCENDIO 20-B:C 06 KG	137,00	10,00	13,70	123,30	10	1,03	50,31
dez/2021	05/07/2019	16367	1152 - EXTINTOR DE INCENDIO 10 LITROS 2-A -	137,91	10,00	13,79	124,12	10	1,03	94,13
dez/2021	15/01/2016	13442	EXTINTOR DE INCÊNDIO 20-B:C 06 KG	148,52	10,00	14,85	133,67	10	1,11	54,58
dez/2021	05/07/2019	16369	1153 - MANGUEIRA CONTRA INCENDIO -	250,00	10,00	25,00	225,00	10	1,88	170,63
dez/2021	15/01/2016	11442	EXTINTOR DE INCÊNDIO 20-B:C 06 KG	148,52	10,00	14,85	133,67	10	1,11	54,58
dez/2021	20/06/2018	15746	EXTINTOR DE INCENDIO 20-B:C 06 KG EXTINTOR DE INCENDIO 20-B:C 06 KG	90,00	10,00	9,00	81,00	10	0,68	52,65
dez/2021	15/01/2016	13479	EXTINTOR DE INCÊNDIO 10 LITROS 2-A	137,91	10,00	13,79	124,12	10	1,03	50,71
dez/2021	15/01/2016	13441	EXTINTOR DE INCÊNDIO 10 LITROS 2-A	137,91	10,00	13,79	124,12	10	1,03	50,71
dez/2021	15/01/2016	13435	MANGUEIRA CONTRA INCÊNDIO	250,00	10,00	25,00	225,00	10	1,88	91,88
dez/2021	15/01/2016	11574	EXTINTOR DE INCENDIO 10 LITROS 2-A	137,91	10,00	13,79	124,12	10	1,03	50,71
dez/2021	15/01/2016	11722	EXTINTOR DE INCÊNDIO 10 LITROS 2-A	137,91	10,00	13,79	124,12	10	1,03	50,71
dez/2021	25/01/2019	16260	1348 - PEDESTAL CROMADO C/FT RETRATIL PT SEGURI -	197,60	10,00	19,76	177,84	10	1,48	125,97
dez/2021	15/01/2016	13456	MANGUEIRA CONTRA INCÊNDIO	250,00	10,00	25,00	225,00	10	1,88	91,88
dez/2021	05/09/2019	16421	EXTINTOR DE INCENDIO 20-B:C 06 KG EXTINTOR DE INCENDIO 20-B:C 06 KG	371,30	10,00	37,13	334,17	10	2,79	258,98
dez/2021	15/01/2016	11573	EXTINTOR DE INCENDIO 20-B:C 06 KG	148,52	10,00	14,85	133,67	10	1,11	54,58
dez/2021	20/08/2019	16402	EXTINTOR DE INCENDIO 20-B:C 06 KG EXTINTOR DE INCENDIO 20-B:C 06 KG	371,30	10,00	37,13	334,17	10	2,79	256,19
dez/2021	15/01/2016	11571	EXTINTOR DE INCENDIO 10 LITROS 2-A	137,91	10,00	13,79	124,12	10	1,03	50,71
dez/2021	05/09/2019	16422	EXTINTOR DE INCENDIO 20-B:C 06 KG EXTINTOR DE INCENDIO 20-B:C 06 KG	371,30	10,00	37,13	334,17	10	2,79	258,98
dez/2021	20/06/2018	15743	EXTINTOR DE INCENDIO 20-B:C 06 KG EXTINTOR DE INCENDIO 20-B:C 06 KG	90,00	10,00	9,00	81,00	10	0,68	52,65
dez/2021	12/09/2019	16426	EXTINTOR DE INCENDIO 20-B:C 06 KG EXTINTOR DE INCENDIO 20-B:C 06 KG	371,30	10,00	37,13	334,17	10	2,79	258,98
dez/2021	15/01/2016	13434	EXTINTOR DE INCÊNDIO 20-B:C 06 KG	148,52	10,00	14,85	133,67	10	1,11	54,58
dez/2021	15/01/2016	13444	EXTINTOR DE INCÊNDIO 20-B:C 06 KG	148,52	10,00	14,85	133,67	10	1,11	54,58

MES/ANO	DATA ENTRADA	N° PATRIMONIO	DESCRICAO	VR. AQUISICAO (R$)	% RESIDUAL	VR. RESIDUAL (R$)	BASE CALC. DEPRECIACAO (R$)	VIDA UTIL (ANOS)	DEPRECIACAO MENSAL (R$)	VR. ATUAL (R$)
dez/2021	20/06/2018	15742	EXTINTOR DE INCENDIO 20-B:C 06 KG EXTINTOR DE INCENDIO 20-B:C 06 KG	90,00	10,00	9,00	81,00	10	0,68	52,65
dez/2021	20/06/2018	15745	EXTINTOR DE INCENDIO 20-B:C 06 KG EXTINTOR DE INCENDIO 20-B:C 06 KG	90,00	10,00	9,00	81,00	10	0,68	52,65
dez/2021	15/01/2016	11504	1153 - MANGUEIRA CONTRA INCENDIO -	250,00	10,00	25,00	225,00	10	1,88	91,88
dez/2021	20/06/2018	15739	EXTINTOR DE INCENDIO 20-B:C 06 KG EXTINTOR DE INCENDIO 20-B:C 06 KG	90,00	10,00	9,00	81,00	10	0,68	52,65
dez/2021	20/06/2018	15754	1152 - EXTINTOR DE INCENDIO 10 LITROS 2-A -	90,00	10,00	9,00	81,00	10	0,68	52,65
dez/2021	15/01/2016	11719	MANGUEIRA PARA INCÊNDIO	250,00	10,00	25,00	225,00	10	1,88	91,88
dez/2021	20/06/2018	15747	EXTINTOR DE INCENDIO 20-B:C 06 KG EXTINTOR DE INCENDIO 20-B:C 06 KG	90,00	10,00	9,00	81,00	10	0,68	52,65
dez/2021	15/01/2016	13483	MANGUEIRA CONTRA INCÊNDIO	250,00	10,00	25,00	225,00	10	1,88	91,88
dez/2021	15/01/2016	14652	MANGUEIRA CONTRA INCÊNDIO	250,00	10,00	25,00	225,00	10	1,88	91,88
dez/2021	15/01/2016	11727	MANGUEIRA PARA INCÊNDIO	250,00	10,00	25,00	225,00	10	1,88	91,88
dez/2021	05/07/2019	16368	1153 - MANGUEIRA CONTRA INCENDIO -	250,00	10,00	25,00	225,00	10	1,88	170,63
dez/2021	30/08/2019	16427	1224 - EXTINTOR DE INCENDIO 06 KG 5B-C -	300,00	10,00	30,00	270,00	10	2,25	207,00
dez/2021	05/09/2019	16423	EXTINTOR DE INCENDIO 20-B:C 06 KG EXTINTOR DE INCENDIO 20-B:C 06 KG	371,30	10,00	37,13	334,17	10	2,79	258,98
dez/2021	20/06/2018	15740	EXTINTOR DE INCENDIO 20-B:C 06 KG EXTINTOR DE INCENDIO 20-B:C 06 KG	90,00	10,00	9,00	81,00	10	0,68	52,65
dez/2021	15/01/2016	11570	EXTINTOR DE INCENDIO 20-B:C 06 KG	137,91	10,00	13,79	124,12	10	1,03	50,71
dez/2021	05/09/2019	16420	EXTINTOR DE INCENDIO 20-B:C 06 KG EXTINTOR DE INCENDIO 20-B:C 06 KG	371,30	10,00	37,13	334,17	10	2,79	258,98
dez/2021	20/08/2019	16403	EXTINTOR DE INCENDIO 20-B:C 06 KG EXTINTOR DE INCENDIO 20-B:C 06 KG	371,30	10,00	37,13	334,17	10	2,79	256,19
dez/2021	15/01/2016	13455	EXTINTOR DE INCÊNDIO 20-B:C 06 KG	148,52	10,00	14,85	133,67	10	1,11	54,58
dez/2021	20/06/2018	15741	EXTINTOR DE INCENDIO 20-B:C 06 KG EXTINTOR DE INCENDIO 20-B:C 06 KG	90,00	10,00	9,00	81,00	10	0,68	52,65
dez/2021	20/06/2018	15753	1152 - EXTINTOR DE INCENDIO 10 LITROS 2-A -	90,00	10,00	9,00	81,00	10	0,68	52,65
dez/2021	15/01/2016	11569	MANGUEIRA CONTRA INCÊNDIO	250,00	10,00	25,00	225,00	10	1,88	91,88
dez/2021	15/01/2016	11577	MANGUEIRA CONTRA INCÊNDIO	250,00	10,00	25,00	225,00	10	1,88	91,88
dez/2021	15/01/2016	13485	MANGUEIRA CONTRA INCÊNDIO	250,00	10,00	25,00	225,00	10	1,88	91,88
dez/2021	15/01/2016	11578	EXTINTOR DE INCENDIO 20-B:C 06 KG	250,00	10,00	25,00	225,00	10	1,88	91,88
dez/2021	15/01/2016	13490	EXTINTOR DE INCÊNDIO 20-B:C 06 KG	148,52	10,00	14,85	133,67	10	1,11	54,58

MES/ANO	DATA ENTRADA	N° PATRIMONIO	DESCRICAO	VR. AQUISICAO (R$)	% RESIDUAL	VR. RESIDUAL (R$)	BASE CALC. DEPRECIACAO (R$)	VIDA UTIL (ANOS)	DEPRECIACAO MENSAL (R$)	VR. ATUAL (R$)
dez/2021	15/01/2016	13486	EXTINTOR DE INCÊNDIO 20-B:C 06 KG	148,52	10,00	14,85	133,67	10	1,11	54,58
dez/2021	15/01/2016	13461	MANGUEIRA CONTRA INCÊNDIO	250,00	10,00	25,00	225,00	10	1,88	91,88
dez/2021	15/01/2016	13450	EXTINTOR DE INCÊNDIO 10 LITROS 2-A	137,91	10,00	13,79	124,12	10	1,03	50,71
dez/2021	16/01/2016	11546	EXTINTOR DE INCENDIO 10 LITROS 2-A	137,00	10,00	13,70	123,30	10	1,03	50,31
dez/2021	15/01/2016	13487	EXTINTOR DE INCÊNDIO 10 LITROS 2-A	137,91	10,00	13,79	124,12	10	1,03	50,71
dez/2021	15/01/2016	11575	EXTINTOR DE INCENDIO 10 LITROS 2-A	137,91	10,00	13,79	124,12	10	1,03	50,71
dez/2021	15/01/2016	13459	MANGUEIRA CONTRA INCÊNDIO	250,00	10,00	25,00	225,00	10	1,88	91,88
dez/2021	20/06/2018	15755	1152 - EXTINTOR DE INCENDIO 10 LITROS 2-A -	90,00	10,00	9,00	81,00	10	0,68	52,65
dez/2021	15/01/2016	11561	EXTINTOR DE INCENDIO 20-B:C 06 KG	148,52	10,00	14,85	133,67	10	1,11	54,58
dez/2021	15/01/2016	13463	EXTINTOR DE INCÊNDIO 20-B:C 06 KG	148,52	10,00	14,85	133,67	10	1,11	54,58
dez/2021	25/01/2019	16258	1348 - PEDESTAL CROMADO C/FT RETRATIL PT SEGURI -	197,60	10,00	19,76	177,84	10	1,48	125,97
dez/2021	15/01/2016	13464	EXTINTOR DE INCÊNDIO 10 LITROS 2-A	137,91	10,00	13,79	124,12	10	1,03	50,71
dez/2021	15/01/2016	11551	EXTINTOR DE INCÊNDIO 20-B:C 06 KG	148,52	10,00	14,85	133,67	10	1,11	54,58
dez/2021	15/01/2016	11572	EXTINTOR DE INCENDIO 10 LITROS 2-A	137,91	10,00	13,79	124,12	10	1,03	50,71
dez/2021	20/06/2018	15751	1152 - EXTINTOR DE INCENDIO 10 LITROS 2-A -	90,00	10,00	9,00	81,00	10	0,68	52,65
dez/2021	20/06/2018	15752	1152 - EXTINTOR DE INCENDIO 10 LITROS 2-A -	90,00	10,00	9,00	81,00	10	0,68	52,65
dez/2021	15/01/2016	10616	EXTINTOR DE INCÊNDIO 10 LITROS 2-A	137,91	10,00	13,79	124,12	10	1,03	50,71
dez/2021	15/01/2016	13454	EXTINTOR DE INCÊNDIO 10 LITROS 2-A	137,91	10,00	13,79	124,12	10	1,03	50,71
dez/2021	20/06/2018	15750	1152 - EXTINTOR DE INCENDIO 10 LITROS 2-A -	90,00	10,00	9,00	81,00	10	0,68	52,65
dez/2021	15/01/2016	13481	EXTINTOR DE INCÊNDIO 20-B:C 06 KG	148,52	10,00	14,85	133,67	10	1,11	54,58
dez/2021	26/06/2014	15528	EXTINTOR DE INCENDIO 20-B:C 06 KG	99,29	10,00	9,93	89,36	10	0,75	22,31
dez/2021	26/06/2014	15527	EXTINTOR DE INCENDIO 20-B:C 06 KG	99,29	10,00	9,93	89,36	10	0,75	22,31
dez/2021	26/06/2014	15524	1224 - EXTINTOR DE INCENDIO 06 KG 5B-C -	347,52	10,00	34,75	312,77	10	2,61	78,23
dez/2021	26/06/2014	15525	1224 - EXTINTOR DE INCENDIO 06 KG 5B-C -	347,52	10,00	34,75	312,77	10	2,61	78,23

MES/ANO	DATA ENTRADA	N° PATRIMONIO	DESCRICAO	VR. AQUISICAO (R$)	% RESIDUAL	VR. RESIDUAL (R$)	BASE CALC. DEPRECIACAO (R$)	VIDA UTIL (ANOS)	DEPRECIACAO MENSAL (R$)	VR. ATUAL (R$)
dez/2021	26/06/2014	15526	1224 - EXTINTOR DE INCENDIO 06 KG 5B-C -	347,52	10,00	34,75	312,77	10	2,61	78,23
									Valor Total (R$)	13.118,91

1.2.3.1.1.01.06.01.00 - MAQUINAS E EQUIPAMENTOS INDUSTRIAIS

Valor da Entrada:	R$ 2.266.423,36
Valor Depreciado:	R$ 1.274.064,76

MES/ANO	DATA ENTRADA	N° PATRIMONIO	DESCRICAO	VR. AQUISICAO (R$)	% RESIDUAL	VR. RESIDUAL (R$)	BASE CALC. DEPRECIACAO (R$)	VIDA UTIL (ANOS)	DEPRECIACAO MENSAL (R$)	VR. ATUAL (R$)
dez/2021	22/10/2013	14827	1053 - AR CONDICIONADO FANCOLETE TIPO CASSETE 12.000 BTUS/H HITACHI -	2.290,02	10,00	229,00	2.061,02	20	8,59	1.219,40
dez/2021	22/10/2013	14657	1053 - AR CONDICIONADO FANCOLETE TIPO CASSETE 12.000 BTUS/H HITACHI -	2.290,02	10,00	229,00	2.061,02	20	8,59	1.219,40
dez/2021	22/10/2013	14697	1053 - AR CONDICIONADO FANCOLETE TIPO CASSETE 12.000 BTUS/H HITACHI -	2.290,02	10,00	229,00	2.061,02	20	8,59	1.219,40
dez/2021	22/10/2013	14698	1053 - AR CONDICIONADO FANCOLETE TIPO CASSETE 12.000 BTUS/H HITACHI -	2.290,02	10,00	229,00	2.061,02	20	8,59	1.219,40
dez/2021	22/10/2013	14726	1053 - AR CONDICIONADO FANCOLETE TIPO CASSETE 12.000 BTUS/H HITACHI -	2.290,02	10,00	229,00	2.061,02	20	8,59	1.219,40
dez/2021	22/10/2013	15218	1057 - AR CONDICIONADO FANCOLETE TIPO CASSETE 42.000 BTUS/H HITACHI -	2.637,42	10,00	263,74	2.373,68	20	9,89	1.404,46
dez/2021	22/10/2013	14905	1052 - AR CONDICIONADO FANCOLETE TIPO CASSETE 20.000 BTUS/H HITACHI -	2.464,57	10,00	246,46	2.218,11	20	9,24	1.312,39
dez/2021	22/10/2013	14694	1053 - AR CONDICIONADO FANCOLETE TIPO CASSETE 12.000 BTUS/H HITACHI -	2.290,02	10,00	229,00	2.061,02	20	8,59	1.219,40
dez/2021	22/10/2013	14703	1052 - AR CONDICIONADO FANCOLETE TIPO CASSETE 20.000 BTUS/H HITACHI -	2.464,57	10,00	246,46	2.218,11	20	9,24	1.312,39

MES/ANO	DATA ENTRADA	N° PATRIMONIO	DESCRICAO	VR. AQUISICAO (R$)	% RESIDUAL	VR. RESIDUAL (R$)	BASE CALC. DEPRECIACAO (R$)	VIDA UTIL (ANOS)	DEPRECIACAO MENSAL (R$)	VR. ATUAL (R$)
dez/2021	22/10/2013	15052	1052 - AR CONDICIONADO FANCOLETE TIPO CASSETE 20.000 BTUS/H HITACHI -	2.464,57	10,00	246,46	2.218,11	20	9,24	1.312,39
dez/2021	02/10/2017	15261	1208 - MODULO VENTILADOR 20TR GAS 410A TRIFASICO, TENSAO 220/380V HITACHI SPLIT -	3.856,62	10,00	385,66	3.470,96	20	14,46	2.747,86
dez/2021	22/10/2013	14826	1054 - AR CONDICIONADO FANCOLETE TIPO CASSETE 24.000 BTUS/H HITACHI -	2.481,05	10,00	248,11	2.232,94	20	9,30	1.321,15
dez/2021	22/10/2013	14660	1053 - AR CONDICIONADO FANCOLETE TIPO CASSETE 12.000 BTUS/H HITACHI -	2.290,02	10,00	229,00	2.061,02	20	8,59	1.219,40
dez/2021	22/10/2013	15055	1052 - AR CONDICIONADO FANCOLETE TIPO CASSETE 20.000 BTUS/H HITACHI -	2.464,57	10,00	246,46	2.218,11	20	9,24	1.312,39
dez/2021	22/10/2013	15155	1055 - AR CONDICIONADO FANCOLETE TIPO CASSETE 28.000 BTUS/H HITACHI -	2.498,85	10,00	249,89	2.248,96	20	9,37	1.330,60
dez/2021	22/10/2013	15154	1053 - AR CONDICIONADO FANCOLETE TIPO CASSETE 12.000 BTUS/H HITACHI -	2.290,02	10,00	229,00	2.061,02	20	8,59	1.219,40
dez/2021	22/10/2013	14849	1052 - AR CONDICIONADO FANCOLETE TIPO CASSETE 20.000 BTUS/H HITACHI -	2.464,57	10,00	246,46	2.218,11	20	9,24	1.312,39
dez/2021	22/10/2013	14823	1053 - AR CONDICIONADO FANCOLETE TIPO CASSETE 12.000 BTUS/H HITACHI -	2.290,02	10,00	229,00	2.061,02	20	8,59	1.219,40
dez/2021	22/10/2013	15058	1053 - AR CONDICIONADO FANCOLETE TIPO CASSETE 12.000 BTUS/H HITACHI -	2.290,02	10,00	229,00	2.061,02	20	8,59	1.219,40
dez/2021	22/10/2013	14819	1056 - AR CONDICIONADO FANCOLETE TIPO CASSETE 36.000 BTUS/H HITACHI -	2.580,57	10,00	258,06	2.322,51	20	9,68	1.374,16
dez/2021	22/10/2013	15053	1053 - AR CONDICIONADO FANCOLETE TIPO CASSETE 12.000 BTUS/H HITACHI -	2.290,02	10,00	229,00	2.061,02	20	8,59	1.219,40
dez/2021	02/04/2018	15227	1109 - ESTABILIZADOR TS SHARA EVS LINE COR PRETO 1000 W -	290,00	10,00	29,00	261,00	20	1,09	213,13
dez/2021	22/10/2013	14711	1052 - AR CONDICIONADO FANCOLETE TIPO CASSETE 20.000 BTUS/H HITACHI -	2.464,57	10,00	246,46	2.218,11	20	9,24	1.312,39
dez/2021	22/10/2013	14942	1052 - AR CONDICIONADO FANCOLETE TIPO CASSETE 20.000 BTUS/H HITACHI -	2.464,57	10,00	246,46	2.218,11	20	9,24	1.312,39

MES/ANO	DATA ENTRADA	N° PATRIMONIO	DESCRICAO	VR. AQUISICAO (R$)	% RESIDUAL	VR. RESIDUAL (R$)	BASE CALC. DEPRECIACAO (R$)	VIDA UTIL (ANOS)	DEPRECIACAO MENSAL (R$)	VR. ATUAL (R$)
dez/2021	22/10/2013	14862	1053 - AR CONDICIONADO FANCOLETE TIPO CASSETE 12.000 BTUS/H HITACHI -	2.290,02	10,00	229,00	2.061,02	20	8,59	1.219,40
dez/2021	22/10/2013	14903	1052 - AR CONDICIONADO FANCOLETE TIPO CASSETE 20.000 BTUS/H HITACHI -	2.464,57	10,00	246,46	2.218,11	20	9,24	1.312,39
dez/2021	22/10/2013	14861	1054 - AR CONDICIONADO FANCOLETE TIPO CASSETE 24.000 BTUS/H HITACHI -	2.481,05	10,00	248,11	2.232,94	20	9,30	1.321,15
dez/2021	22/10/2013	14963	1052 - AR CONDICIONADO FANCOLETE TIPO CASSETE 20.000 BTUS/H HITACHI -	2.464,57	10,00	246,46	2.218,11	20	9,24	1.312,39
dez/2021	22/10/2013	14695	1052 - AR CONDICIONADO FANCOLETE TIPO CASSETE 20.000 BTUS/H HITACHI -	2.464,57	10,00	246,46	2.218,11	20	9,24	1.312,39
dez/2021	22/10/2013	15128	1052 - AR CONDICIONADO FANCOLETE TIPO CASSETE 20.000 BTUS/H HITACHI -	2.464,57	10,00	246,46	2.218,11	20	9,24	1.312,39
dez/2021	22/10/2013	15119	1052 - AR CONDICIONADO FANCOLETE TIPO CASSETE 20.000 BTUS/H HITACHI -	2.464,57	10,00	246,46	2.218,11	20	9,24	1.312,39
dez/2021	22/10/2013	14860	1054 - AR CONDICIONADO FANCOLETE TIPO CASSETE 24.000 BTUS/H HITACHI -	2.481,05	10,00	248,11	2.232,94	20	9,30	1.321,15
dez/2021	22/10/2013	14834	1055 - AR CONDICIONADO FANCOLETE TIPO CASSETE 28.000 BTUS/H HITACHI -	2.498,85	10,00	249,89	2.248,96	20	9,37	1.330,60
dez/2021	22/10/2013	14721	1052 - AR CONDICIONADO FANCOLETE TIPO CASSETE 20.000 BTUS/H HITACHI -	2.464,57	10,00	246,46	2.218,11	20	9,24	1.312,39
dez/2021	22/10/2013	14870	1057 - AR CONDICIONADO FANCOLETE TIPO CASSETE 42.000 BTUS/H HITACHI -	2.637,42	10,00	263,74	2.373,68	20	9,89	1.404,46
dez/2021	22/10/2013	14795	1054 - AR CONDICIONADO FANCOLETE TIPO CASSETE 24.000 BTUS/H HITACHI -	2.481,05	10,00	248,11	2.232,94	20	9,30	1.321,15
dez/2021	26/06/2014	15134	1148 - AR CONDICIONADO SPLIT TETO FIXO 36.000 BTUS HITACHI -	5.309,57	10,00	530,96	4.778,61	20	19,91	2.986,62
dez/2021	22/10/2013	15178	1054 - AR CONDICIONADO FANCOLETE TIPO CASSETE 24.000 BTUS/H HITACHI -	2.481,05	10,00	248,11	2.232,94	20	9,30	1.321,15
dez/2021	22/10/2013	14848	1054 - AR CONDICIONADO FANCOLETE TIPO CASSETE 24.000 BTUS/H HITACHI -	2.481,05	10,00	248,11	2.232,94	20	9,30	1.321,15

MES/ANO	DATA ENTRADA	N° PATRIMONIO	DESCRICAO	VR. AQUISICAO (R$)	% RESIDUAL	VR. RESIDUAL (R$)	BASE CALC. DEPRECIACAO (R$)	VIDA UTIL (ANOS)	DEPRECIACAO MENSAL (R$)	VR. ATUAL (R$)
dez/2021	22/10/2013	14716	1056 - AR CONDICIONADO FANCOLETE TIPO CASSETE 36.000 BTUS/H HITACHI -	2.580,57	10,00	258,06	2.322,51	20	9,68	1.374,16
dez/2021	22/10/2013	14836	1052 - AR CONDICIONADO FANCOLETE TIPO CASSETE 20.000 BTUS/H HITACHI -	2.464,57	10,00	246,46	2.218,11	20	9,24	1.312,39
dez/2021	22/10/2013	15180	1056 - AR CONDICIONADO FANCOLETE TIPO CASSETE 36.000 BTUS/H HITACHI -	2.580,57	10,00	258,06	2.322,51	20	9,68	1.374,16
dez/2021	22/10/2013	14952	1053 - AR CONDICIONADO FANCOLETE TIPO CASSETE 12.000 BTUS/H HITACHI -	2.290,02	10,00	229,00	2.061,02	20	8,59	1.219,40
dez/2021	26/06/2014	15273	1210 - FAN-COIL VERTICAL 25 TR/ 6 FILAS VAZAO = 17.000M³ -	13.900,88	10,00	1.390,09	12.510,79	20	52,13	7.819,27
dez/2021	09/09/2019	16424	1052 - AR CONDICIONADO FANCOLETE TIPO CASSETE 20.000 BTUS/H HITACHI -	3.711,66	10,00	371,17	3.340,49	20	13,92	2.964,68
dez/2021	02/10/2017	15263	1208 - MODULO VENTILADOR 20TR GAS 410A TRIFASICO, TENSAO 220/380V HITACHI SPLIT -	3.856,62	10,00	385,66	3.470,96	20	14,46	2.747,86
dez/2021	22/10/2013	14822	1054 - AR CONDICIONADO FANCOLETE TIPO CASSETE 24.000 BTUS/H HITACHI -	2.481,05	10,00	248,11	2.232,94	20	9,30	1.321,15
dez/2021	26/06/2014	15517	1222 - ELEVADOR SCHINDLER 09 (PESSOAS) 675KG -	111.703,51	10,00	11.170,35	100.533,16	20	418,89	62.833,24
dez/2021	02/10/2017	15270	1209 - UNIDADE EVAPORIZACAO AXIAL VERTICAL 20TR, COM INVERSOR DE FREQUENCIA TENSAO NOMINAL DE 380V, TRIFASICA -	23.771,61	10,00	2.377,16	21.394,45	20	89,14	16.937,25
dez/2021	25/10/2017	15265	1208 - MODULO VENTILADOR 20TR GAS 410A TRIFASICO, TENSAO 220/380V HITACHI SPLIT -	3.856,62	10,00	385,66	3.470,96	20	14,46	2.747,86
dez/2021	22/12/2013	14603	RESFRIADOR DE LÍQUIDO TIPO CHILLER, 130 TR, COM CONDENSAÇÃO A AR, GÁS R-407 E COMPRESSOR PARAFUSO	187.861,07	10,00	18.786,11	169.074,96	20	704,48	101.444,98
dez/2021	22/10/2013	15158	1052 - AR CONDICIONADO FANCOLETE TIPO CASSETE 20.000 BTUS/H HITACHI -	2.464,57	10,00	246,46	2.218,11	20	9,24	1.312,39
dez/2021	22/10/2013	14911	1054 - AR CONDICIONADO FANCOLETE TIPO CASSETE 24.000 BTUS/H HITACHI -	2.481,05	10,00	248,11	2.232,94	20	9,30	1.321,15
dez/2021	26/06/2014	15518	1222 - ELEVADOR SCHINDLER 09 (PESSOAS) 675KG -	111.703,51	10,00	11.170,35	100.533,16	20	418,89	62.833,24

MES/ANO	DATA ENTRADA	N° PATRIMONIO	DESCRICAO	VR. AQUISICAO (R$)	% RESIDUAL	VR. RESIDUAL (R$)	BASE CALC. DEPRECIACAO (R$)	VIDA UTIL (ANOS)	DEPRECIACAO MENSAL (R$)	VR. ATUAL (R$)
dez/2021	22/10/2013	14871	1057 - AR CONDICIONADO FANCOLETE TIPO CASSETE 42.000 BTUS/H HITACHI -	2.637,42	10,00	263,74	2.373,68	20	9,89	1.404,46
dez/2021	22/10/2013	15141	1053 - AR CONDICIONADO FANCOLETE TIPO CASSETE 12.000 BTUS/H HITACHI -	2.290,02	10,00	229,00	2.061,02	20	8,59	1.219,40
dez/2021	22/10/2013	14828	1052 - AR CONDICIONADO FANCOLETE TIPO CASSETE 20.000 BTUS/H HITACHI -	2.464,57	10,00	246,46	2.218,11	20	9,24	1.312,39
dez/2021	22/10/2013	14709	1053 - AR CONDICIONADO FANCOLETE TIPO CASSETE 12.000 BTUS/H HITACHI -	2.290,02	10,00	229,00	2.061,02	20	8,59	1.219,40
dez/2021	22/10/2013	14867	1052 - AR CONDICIONADO FANCOLETE TIPO CASSETE 20.000 BTUS/H HITACHI -	2.464,57	10,00	246,46	2.218,11	20	9,24	1.312,39
dez/2021	22/10/2013	14888	1052 - AR CONDICIONADO FANCOLETE TIPO CASSETE 20.000 BTUS/H HITACHI -	2.464,57	10,00	246,46	2.218,11	20	9,24	1.312,39
dez/2021	22/10/2013	15129	1052 - AR CONDICIONADO FANCOLETE TIPO CASSETE 20.000 BTUS/H HITACHI -	2.464,57	10,00	246,46	2.218,11	20	9,24	1.312,39
dez/2021	22/10/2013	14832	1055 - AR CONDICIONADO FANCOLETE TIPO CASSETE 28.000 BTUS/H HITACHI -	2.498,85	10,00	249,89	2.248,96	20	9,37	1.330,60
dez/2021	22/10/2013	14803	1052 - AR CONDICIONADO FANCOLETE TIPO CASSETE 20.000 BTUS/H HITACHI -	2.464,57	10,00	246,46	2.218,11	20	9,24	1.312,39
dez/2021	22/10/2013	14841	1052 - AR CONDICIONADO FANCOLETE TIPO CASSETE 20.000 BTUS/H HITACHI -	2.464,57	10,00	246,46	2.218,11	20	9,24	1.312,39
dez/2021	22/10/2013	14869	1057 - AR CONDICIONADO FANCOLETE TIPO CASSETE 42.000 BTUS/H HITACHI -	2.637,42	10,00	263,74	2.373,68	20	9,89	1.404,46
dez/2021	26/06/2014	15519	1222 - ELEVADOR SCHINDLER 09 (PESSOAS) 675KG -	111.703,51	10,00	11.170,35	100.533,16	20	418,89	62.833,24
dez/2021	22/10/2013	14909	1054 - AR CONDICIONADO FANCOLETE TIPO CASSETE 24.000 BTUS/H HITACHI -	2.481,05	10,00	248,11	2.232,94	20	9,30	1.321,15
dez/2021	22/10/2013	15120	1052 - AR CONDICIONADO FANCOLETE TIPO CASSETE 20.000 BTUS/H HITACHI -	2.464,57	10,00	246,46	2.218,11	20	9,24	1.312,39
dez/2021	22/10/2013	14932	1052 - AR CONDICIONADO FANCOLETE TIPO CASSETE 20.000 BTUS/H HITACHI -	2.464,57	10,00	246,46	2.218,11	20	9,24	1.312,39

MES/ANO	DATA ENTRADA	N° PATRIMONIO	DESCRICAO	VR. AQUISICAO (R$)	% RESIDUAL	VR. RESIDUAL (R$)	BASE CALC. DEPRECIACAO (R$)	VIDA UTIL (ANOS)	DEPRECIACAO MENSAL (R$)	VR. ATUAL (R$)
dez/2021	22/10/2013	15116	1052 - AR CONDICIONADO FANCOLETE TIPO CASSETE 20.000 BTUS/H HITACHI -	2.464,57	10,00	246,46	2.218,11	20	9,24	1.312,39
dez/2021	22/10/2013	14847	1052 - AR CONDICIONADO FANCOLETE TIPO CASSETE 20.000 BTUS/H HITACHI -	2.464,57	10,00	246,46	2.218,11	20	9,24	1.312,39
dez/2021	22/10/2013	15143	1053 - AR CONDICIONADO FANCOLETE TIPO CASSETE 12.000 BTUS/H HITACHI -	2.290,02	10,00	229,00	2.061,02	20	8,59	1.219,40
dez/2021	22/10/2013	14829	1054 - AR CONDICIONADO FANCOLETE TIPO CASSETE 24.000 BTUS/H HITACHI -	2.481,05	10,00	248,11	2.232,94	20	9,30	1.321,15
dez/2021	22/10/2013	14733	1053 - AR CONDICIONADO FANCOLETE TIPO CASSETE 12.000 BTUS/H HITACHI -	2.290,02	10,00	229,00	2.061,02	20	8,59	1.219,40
dez/2021	22/10/2013	14846	1053 - AR CONDICIONADO FANCOLETE TIPO CASSETE 12.000 BTUS/H HITACHI -	2.290,02	10,00	229,00	2.061,02	20	8,59	1.219,40
dez/2021	22/10/2013	14890	1052 - AR CONDICIONADO FANCOLETE TIPO CASSETE 20.000 BTUS/H HITACHI -	2.464,57	10,00	246,46	2.218,11	20	9,24	1.312,39
dez/2021	22/10/2013	14892	1052 - AR CONDICIONADO FANCOLETE TIPO CASSETE 20.000 BTUS/H HITACHI -	2.464,57	10,00	246,46	2.218,11	20	9,24	1.312,39
dez/2021	22/10/2013	14895	1054 - AR CONDICIONADO FANCOLETE TIPO CASSETE 24.000 BTUS/H HITACHI -	2.481,05	10,00	248,11	2.232,94	20	9,30	1.321,15
dez/2021	22/10/2013	14659	1053 - AR CONDICIONADO FANCOLETE TIPO CASSETE 12.000 BTUS/H HITACHI -	2.290,02	10,00	229,00	2.061,02	20	8,59	1.219,40
dez/2021	22/10/2013	15174	1056 - AR CONDICIONADO FANCOLETE TIPO CASSETE 36.000 BTUS/H HITACHI -	2.580,57	10,00	258,06	2.322,51	20	9,68	1.374,16
dez/2021	22/10/2013	14699	1053 - AR CONDICIONADO FANCOLETE TIPO CASSETE 12.000 BTUS/H HITACHI -	2.290,02	10,00	229,00	2.061,02	20	8,59	1.219,40
dez/2021	22/10/2013	14801	1052 - AR CONDICIONADO FANCOLETE TIPO CASSETE 20.000 BTUS/H HITACHI -	2.464,57	10,00	246,46	2.218,11	20	9,24	1.312,39
dez/2021	22/10/2013	14925	1053 - AR CONDICIONADO FANCOLETE TIPO CASSETE 12.000 BTUS/H HITACHI -	2.290,02	10,00	229,00	2.061,02	20	8,59	1.219,40
dez/2021	26/06/2014	15285	1148 - AR CONDICIONADO SPLIT TETO FIXO 36.000 BTUS HITACHI -	5.309,57	10,00	530,96	4.778,61	20	19,91	2.986,62

MES/ANO	DATA ENTRADA	N° PATRIMONIO	DESCRICAO	VR. AQUISICAO (R$)	% RESIDUAL	VR. RESIDUAL (R$)	BASE CALC. DEPRECIACAO (R$)	VIDA UTIL (ANOS)	DEPRECIACAO MENSAL (R$)	VR. ATUAL (R$)
dez/2021	26/06/2014	15282	1148 - AR CONDICIONADO SPLIT TETO FIXO 36.000 BTUS HITACHI -	5.309,57	10,00	530,96	4.778,61	20	19,91	2.986,62
dez/2021	22/10/2013	15112	1057 - AR CONDICIONADO FANCOLETE TIPO CASSETE 42.000 BTUS/H HITACHI -	2.637,42	10,00	263,74	2.373,68	20	9,89	1.404,46
dez/2021	22/10/2013	14757	1052 - AR CONDICIONADO FANCOLETE TIPO CASSETE 20.000 BTUS/H HITACHI -	2.464,57	10,00	246,46	2.218,11	20	9,24	1.312,39
dez/2021	04/02/2019	16268	1052 - AR CONDICIONADO FANCOLETE TIPO CASSETE 20.000 BTUS/H HITACHI -	3.500,00	10,00	350,00	3.150,00	20	13,13	2.703,75
dez/2021	22/10/2013	14850	1052 - AR CONDICIONADO FANCOLETE TIPO CASSETE 20.000 BTUS/H HITACHI -	2.464,57	10,00	246,46	2.218,11	20	9,24	1.312,39
dez/2021	03/10/2018	16125	1016 - CORTINA DE AR EOS COM CONTROLE REMOTO 0,90 M -	473,81	10,00	47,38	426,43	20	1,78	358,90
dez/2021	22/10/2013	14958	1053 - AR CONDICIONADO FANCOLETE TIPO CASSETE 12.000 BTUS/H HITACHI -	2.290,02	10,00	229,00	2.061,02	20	8,59	1.219,40
dez/2021	22/10/2013	14800	1053 - AR CONDICIONADO FANCOLETE TIPO CASSETE 12.000 BTUS/H HITACHI -	2.290,02	10,00	229,00	2.061,02	20	8,59	1.219,40
dez/2021	02/10/2017	15262	1208 - MODULO VENTILADOR 20TR GAS 410A TRIFASICO, TENSAO 220/380V HITACHI SPLIT -	3.856,62	10,00	385,66	3.470,96	20	14,46	2.747,86
dez/2021	26/06/2014	15284	1148 - AR CONDICIONADO SPLIT TETO FIXO 36.000 BTUS HITACHI -	5.309,57	10,00	530,96	4.778,61	20	19,91	2.986,62
dez/2021	22/10/2013	14710	1056 - AR CONDICIONADO FANCOLETE TIPO CASSETE 36.000 BTUS/H HITACHI -	2.580,57	10,00	258,06	2.322,51	20	9,68	1.374,16
dez/2021	22/10/2013	14954	1053 - AR CONDICIONADO FANCOLETE TIPO CASSETE 12.000 BTUS/H HITACHI -	2.290,02	10,00	229,00	2.061,02	20	8,59	1.219,40
dez/2021	02/10/2017	15271	1209 - UNIDADE EVAPORIZACAO AXIAL VERTICAL 20TR, COM INVERSOR DE FREQUENCIA TENSAO NOMINAL DE 380V, TRIFASICA -	23.771,61	10,00	2.377,16	21.394,45	20	89,14	16.937,25
dez/2021	26/06/2014	15274	1210 - FAN-COIL VERTICAL 25 TR/ 6 FILAS VAZAO = 17.000M³ -	13.900,88	10,00	1.390,09	12.510,79	20	52,13	7.819,27
dez/2021	25/07/2019	16284	1056 - AR CONDICIONADO FANCOLETE TIPO CASSETE 36.000 BTUS/H HITACHI -	4.033,33	10,00	403,33	3.630,00	20	15,13	3.191,38

MES/ANO	DATA ENTRADA	N° PATRIMONIO	DESCRICAO	VR. AQUISICAO (R$)	% RESIDUAL	VR. RESIDUAL (R$)	BASE CALC. DEPRECIACAO (R$)	VIDA UTIL (ANOS)	DEPRECIACAO MENSAL (R$)	VR. ATUAL (R$)
dez/2021	25/07/2019	16285	1056 - AR CONDICIONADO FANCOLETE TIPO CASSETE 36.000 BTUS/H HITACHI -	4.033,33	10,00	403,33	3.630,00	20	15,13	3.191,38
dez/2021	22/10/2013	15182	1056 - AR CONDICIONADO FANCOLETE TIPO CASSETE 36.000 BTUS/H HITACHI -	2.580,57	10,00	258,06	2.322,51	20	9,68	1.374,16
dez/2021	22/10/2013	14912	1054 - AR CONDICIONADO FANCOLETE TIPO CASSETE 24.000 BTUS/H HITACHI -	2.481,05	10,00	248,11	2.232,94	20	9,30	1.321,15
dez/2021	03/10/2018	16117	1017 - CORTINA DE AR EOS COM CONTROLE REMOTO 1,50 M -	746,94	10,00	74,69	672,25	20	2,80	565,81
dez/2021	22/10/2013	15183	1056 - AR CONDICIONADO FANCOLETE TIPO CASSETE 36.000 BTUS/H HITACHI -	2.580,57	10,00	258,06	2.322,51	20	9,68	1.374,16
dez/2021	22/10/2013	15186	1056 - AR CONDICIONADO FANCOLETE TIPO CASSETE 36.000 BTUS/H HITACHI -	2.580,57	10,00	258,06	2.322,51	20	9,68	1.374,16
dez/2021	22/10/2013	14901	1052 - AR CONDICIONADO FANCOLETE TIPO CASSETE 20.000 BTUS/H HITACHI -	2.464,57	10,00	246,46	2.218,11	20	9,24	1.312,39
dez/2021	22/10/2013	14764	1052 - AR CONDICIONADO FANCOLETE TIPO CASSETE 20.000 BTUS/H HITACHI -	2.464,57	10,00	246,46	2.218,11	20	9,24	1.312,39
dez/2021	31/01/2018	13917	1017 - CORTINA DE AR EOS COM CONTROLE REMOTO 1,50 M -	888,88	10,00	88,89	799,99	20	3,33	643,34
dez/2021	22/10/2013	14761	1052 - AR CONDICIONADO FANCOLETE TIPO CASSETE 20.000 BTUS/H HITACHI -	2.464,57	10,00	246,46	2.218,11	20	9,24	1.312,39
dez/2021	24/07/2017	14967	1016 - CORTINA DE AR EOS COM CONTROLE REMOTO 0,90 M -	625,00	10,00	62,50	562,50	20	2,34	438,27
dez/2021	22/10/2013	14786	1052 - AR CONDICIONADO FANCOLETE TIPO CASSETE 20.000 BTUS/H HITACHI -	2.464,57	10,00	246,46	2.218,11	20	9,24	1.312,39
dez/2021	22/10/2013	14793	1053 - AR CONDICIONADO FANCOLETE TIPO CASSETE 12.000 BTUS/H HITACHI -	2.290,02	10,00	229,00	2.061,02	20	8,59	1.219,40
dez/2021	22/10/2013	14760	1052 - AR CONDICIONADO FANCOLETE TIPO CASSETE 20.000 BTUS/H HITACHI -	2.464,57	10,00	246,46	2.218,11	20	9,24	1.312,39
dez/2021	22/10/2013	14792	1053 - AR CONDICIONADO FANCOLETE TIPO CASSETE 12.000 BTUS/H HITACHI -	2.290,02	10,00	229,00	2.061,02	20	8,59	1.219,40
dez/2021	24/07/2017	14966	1016 - CORTINA DE AR EOS COM CONTROLE REMOTO 0,90 M -	625,00	10,00	62,50	562,50	20	2,34	438,27

MES/ANO	DATA ENTRADA	N° PATRIMONIO	DESCRICAO	VR. AQUISICAO (R$)	% RESIDUAL	VR. RESIDUAL (R$)	BASE CALC. DEPRECIACAO (R$)	VIDA UTIL (ANOS)	DEPRECIACAO MENSAL (R$)	VR. ATUAL (R$)
dez/2021	22/10/2013	14802	1052 - AR CONDICIONADO FANCOLETE TIPO CASSETE 20.000 BTUS/H HITACHI -	2.464,57	10,00	246,46	2.218,11	20	9,24	1.312,39
dez/2021	30/07/2019	16394	1052 - AR CONDICIONADO FANCOLETE TIPO CASSETE 20.000 BTUS/H HITACHI -	3.711,66	10,00	371,17	3.340,49	20	13,92	2.936,84
dez/2021	24/07/2017	14969	1017 - CORTINA DE AR EOS COM CONTROLE REMOTO 1,50 M -	888,88	10,00	88,89	799,99	20	3,33	623,34
dez/2021	22/10/2013	14713	1055 - AR CONDICIONADO FANCOLETE TIPO CASSETE 28.000 BTUS/H HITACHI -	2.498,85	10,00	249,89	2.248,96	20	9,37	1.330,60
dez/2021	22/10/2013	14950	1052 - AR CONDICIONADO FANCOLETE TIPO CASSETE 20.000 BTUS/H HITACHI -	2.464,57	10,00	246,46	2.218,11	20	9,24	1.312,39
dez/2021	22/10/2013	14864	1052 - AR CONDICIONADO FANCOLETE TIPO CASSETE 20.000 BTUS/H HITACHI -	2.464,57	10,00	246,46	2.218,11	20	9,24	1.312,39
dez/2021	22/10/2013	14839	1053 - AR CONDICIONADO FANCOLETE TIPO CASSETE 12.000 BTUS/H HITACHI -	2.290,02	10,00	229,00	2.061,02	20	8,59	1.219,40
dez/2021	22/10/2013	14772	1053 - AR CONDICIONADO FANCOLETE TIPO CASSETE 12.000 BTUS/H HITACHI -	2.290,02	10,00	229,00	2.061,02	20	8,59	1.219,40
dez/2021	22/10/2013	14741	1055 - AR CONDICIONADO FANCOLETE TIPO CASSETE 28.000 BTUS/H HITACHI -	2.498,85	10,00	249,89	2.248,96	20	9,37	1.330,60
dez/2021	22/10/2013	14936	1056 - AR CONDICIONADO FANCOLETE TIPO CASSETE 36.000 BTUS/H HITACHI -	2.580,57	10,00	258,06	2.322,51	20	9,68	1.374,16
dez/2021	24/07/2017	14971	1017 - CORTINA DE AR EOS COM CONTROLE REMOTO 1,50 M -	888,88	10,00	88,89	799,99	20	3,33	623,34
dez/2021	22/10/2013	15176	1052 - AR CONDICIONADO FANCOLETE TIPO CASSETE 20.000 BTUS/H HITACHI -	2.464,57	10,00	246,46	2.218,11	20	9,24	1.312,39
dez/2021	22/10/2013	14976	1053 - AR CONDICIONADO FANCOLETE TIPO CASSETE 12.000 BTUS/H HITACHI -	2.290,02	10,00	229,00	2.061,02	20	8,59	1.219,40
dez/2021	30/07/2019	16393	1052 - AR CONDICIONADO FANCOLETE TIPO CASSETE 20.000 BTUS/H HITACHI -	3.711,66	10,00	371,17	3.340,49	20	13,92	2.936,84
dez/2021	22/10/2013	14743	1053 - AR CONDICIONADO FANCOLETE TIPO CASSETE 12.000 BTUS/H HITACHI -	2.290,02	10,00	229,00	2.061,02	20	8,59	1.219,40

MES/ANO	DATA ENTRADA	N° PATRIMONIO	DESCRICAO	VR. AQUISICAO (R$)	% RESIDUAL	VR. RESIDUAL (R$)	BASE CALC. DEPRECIACAO (R$)	VIDA UTIL (ANOS)	DEPRECIACAO MENSAL (R$)	VR. ATUAL (R$)
dez/2021	22/10/2013	14938	1056 - AR CONDICIONADO FANCOLETE TIPO CASSETE 36.000 BTUS/H HITACHI -	2.580,57	10,00	258,06	2.322,51	20	9,68	1.374,16
dez/2021	22/10/2013	14897	1052 - AR CONDICIONADO FANCOLETE TIPO CASSETE 20.000 BTUS/H HITACHI -	2.464,57	10,00	246,46	2.218,11	20	9,24	1.312,39
dez/2021	22/10/2013	14965	1052 - AR CONDICIONADO FANCOLETE TIPO CASSETE 20.000 BTUS/H HITACHI -	2.464,57	10,00	246,46	2.218,11	20	9,24	1.312,39
dez/2021	22/10/2013	14894	1053 - AR CONDICIONADO FANCOLETE TIPO CASSETE 12.000 BTUS/H HITACHI -	2.290,02	10,00	229,00	2.061,02	20	8,59	1.219,40
dez/2021	22/10/2013	14765	1052 - AR CONDICIONADO FANCOLETE TIPO CASSETE 20.000 BTUS/H HITACHI -	2.464,57	10,00	246,46	2.218,11	20	9,24	1.312,39
dez/2021	22/10/2013	14745	1053 - AR CONDICIONADO FANCOLETE TIPO CASSETE 12.000 BTUS/H HITACHI -	2.290,02	10,00	229,00	2.061,02	20	8,59	1.219,40
dez/2021	22/10/2013	14868	1057 - AR CONDICIONADO FANCOLETE TIPO CASSETE 42.000 BTUS/H HITACHI -	2.637,42	10,00	263,74	2.373,68	20	9,89	1.404,46
dez/2021	22/10/2013	15146	1054 - AR CONDICIONADO FANCOLETE TIPO CASSETE 24.000 BTUS/H HITACHI -	2.481,05	10,00	248,11	2.232,94	20	9,30	1.321,15
dez/2021	26/06/2014	15275	1211 - FAN-COIL HORIZONTAL COM CAIXA DE MISTURA, REGISTROS PARA AR EXTERIOR E RETORNO, COM FILTRO G3 25 TR/ 6 FILAS VAZAO = 17.000M³ -	17.624,33	10,00	1.762,43	15.861,90	20	66,09	9.913,71
dez/2021	22/10/2013	14926	1053 - AR CONDICIONADO FANCOLETE TIPO CASSETE 12.000 BTUS/H HITACHI -	2.290,02	10,00	229,00	2.061,02	20	8,59	1.219,40
dez/2021	22/10/2013	15153	1054 - AR CONDICIONADO FANCOLETE TIPO CASSETE 24.000 BTUS/H HITACHI -	2.481,05	10,00	248,11	2.232,94	20	9,30	1.321,15
dez/2021	22/10/2013	15147	1054 - AR CONDICIONADO FANCOLETE TIPO CASSETE 24.000 BTUS/H HITACHI -	2.481,05	10,00	248,11	2.232,94	20	9,30	1.321,15
dez/2021	22/10/2013	14935	1056 - AR CONDICIONADO FANCOLETE TIPO CASSETE 36.000 BTUS/H HITACHI -	2.580,57	10,00	258,06	2.322,51	20	9,68	1.374,16
dez/2021	22/10/2013	15148	1052 - AR CONDICIONADO FANCOLETE TIPO CASSETE 20.000 BTUS/H HITACHI -	2.464,57	10,00	246,46	2.218,11	20	9,24	1.312,39

MES/ANO	DATA ENTRADA	N° PATRIMONIO	DESCRICAO	VR. AQUISICAO (R$)	% RESIDUAL	VR. RESIDUAL (R$)	BASE CALC. DEPRECIACAO (R$)	VIDA UTIL (ANOS)	DEPRECIACAO MENSAL (R$)	VR. ATUAL (R$)
dez/2021	22/10/2013	15149	1055 - AR CONDICIONADO FANCOLETE TIPO CASSETE 28.000 BTUS/H HITACHI -	2.498,85	10,00	249,89	2.248,96	20	9,37	1.330,60
dez/2021	22/10/2013	14796	1053 - AR CONDICIONADO FANCOLETE TIPO CASSETE 12.000 BTUS/H HITACHI -	2.290,02	10,00	229,00	2.061,02	20	8,59	1.219,40
dez/2021	22/10/2013	14794	1056 - AR CONDICIONADO FANCOLETE TIPO CASSETE 36.000 BTUS/H HITACHI -	2.580,57	10,00	258,06	2.322,51	20	9,68	1.374,16
dez/2021	22/10/2013	14947	1054 - AR CONDICIONADO FANCOLETE TIPO CASSETE 24.000 BTUS/H HITACHI -	2.481,05	10,00	248,11	2.232,94	20	9,30	1.321,15
dez/2021	22/10/2013	14667	1055 - AR CONDICIONADO FANCOLETE TIPO CASSETE 28.000 BTUS/H HITACHI -	2.498,85	10,00	249,89	2.248,96	20	9,37	1.330,60
dez/2021	22/10/2013	14833	1055 - AR CONDICIONADO FANCOLETE TIPO CASSETE 28.000 BTUS/H HITACHI -	2.498,85	10,00	249,89	2.248,96	20	9,37	1.330,60
dez/2021	22/10/2013	14669	1055 - AR CONDICIONADO FANCOLETE TIPO CASSETE 28.000 BTUS/H HITACHI -	2.498,85	10,00	249,89	2.248,96	20	9,37	1.330,60
dez/2021	22/10/2013	14807	1052 - AR CONDICIONADO FANCOLETE TIPO CASSETE 20.000 BTUS/H HITACHI -	2.464,57	10,00	246,46	2.218,11	20	9,24	1.312,39
dez/2021	22/10/2013	14889	1053 - AR CONDICIONADO FANCOLETE TIPO CASSETE 12.000 BTUS/H HITACHI -	2.290,02	10,00	229,00	2.061,02	20	8,59	1.219,40
dez/2021	22/10/2013	14881	1054 - AR CONDICIONADO FANCOLETE TIPO CASSETE 24.000 BTUS/H HITACHI -	2.481,05	10,00	248,11	2.232,94	20	9,30	1.321,15
dez/2021	22/10/2013	14830	1052 - AR CONDICIONADO FANCOLETE TIPO CASSETE 20.000 BTUS/H HITACHI -	2.464,57	10,00	246,46	2.218,11	20	9,24	1.312,39
dez/2021	02/04/2018	11748	1109 - ESTABILIZADOR TS SHARA EVS LINE COR PRETO 1000 W -	290,00	10,00	29,00	261,00	20	1,09	213,13
dez/2021	22/10/2013	14804	1053 - AR CONDICIONADO FANCOLETE TIPO CASSETE 12.000 BTUS/H HITACHI -	2.290,02	10,00	229,00	2.061,02	20	8,59	1.219,40
dez/2021	22/10/2013	14857	1052 - AR CONDICIONADO FANCOLETE TIPO CASSETE 20.000 BTUS/H HITACHI -	2.464,57	10,00	246,46	2.218,11	20	9,24	1.312,39
dez/2021	22/10/2013	14754	1053 - AR CONDICIONADO FANCOLETE TIPO CASSETE 12.000 BTUS/H HITACHI -	2.290,02	10,00	229,00	2.061,02	20	8,59	1.219,40

MES/ANO	DATA ENTRADA	N° PATRIMONIO	DESCRICAO	VR. AQUISICAO (R$)	% RESIDUAL	VR. RESIDUAL (R$)	BASE CALC. DEPRECIACAO (R$)	VIDA UTIL (ANOS)	DEPRECIACAO MENSAL (R$)	VR. ATUAL (R$)
dez/2021	22/10/2013	14809	1052 - AR CONDICIONADO FANCOLETE TIPO CASSETE 20.000 BTUS/H HITACHI -	2.464,57	10,00	246,46	2.218,11	20	9,24	1.312,39
dez/2021	22/10/2013	14815	1055 - AR CONDICIONADO FANCOLETE TIPO CASSETE 28.000 BTUS/H HITACHI -	2.498,85	10,00	249,89	2.248,96	20	9,37	1.330,60
dez/2021	22/10/2013	14785	1053 - AR CONDICIONADO FANCOLETE TIPO CASSETE 12.000 BTUS/H HITACHI -	2.290,02	10,00	229,00	2.061,02	20	8,59	1.219,40
dez/2021	22/10/2013	14676	1054 - AR CONDICIONADO FANCOLETE TIPO CASSETE 24.000 BTUS/H HITACHI -	2.481,05	10,00	248,11	2.232,94	20	9,30	1.321,15
dez/2021	16/01/2018	7029	1120 - BOMBA DE AGUA -	180,00	10,00	18,00	162,00	20	0,68	130,28
dez/2021	22/10/2013	14810	1052 - AR CONDICIONADO FANCOLETE TIPO CASSETE 20.000 BTUS/H HITACHI -	2.464,57	10,00	246,46	2.218,11	20	9,24	1.312,39
dez/2021	22/10/2013	15050	1053 - AR CONDICIONADO FANCOLETE TIPO CASSETE 12.000 BTUS/H HITACHI -	2.290,02	10,00	229,00	2.061,02	20	8,59	1.219,40
dez/2021	22/10/2013	14748	1053 - AR CONDICIONADO FANCOLETE TIPO CASSETE 12.000 BTUS/H HITACHI -	2.290,02	10,00	229,00	2.061,02	20	8,59	1.219,40
dez/2021	22/10/2013	14875	1054 - AR CONDICIONADO FANCOLETE TIPO CASSETE 24.000 BTUS/H HITACHI -	2.481,05	10,00	248,11	2.232,94	20	9,30	1.321,15
dez/2021	22/10/2013	14797	1053 - AR CONDICIONADO FANCOLETE TIPO CASSETE 12.000 BTUS/H HITACHI -	2.290,02	10,00	229,00	2.061,02	20	8,59	1.219,40
dez/2021	22/10/2013	14798	1053 - AR CONDICIONADO FANCOLETE TIPO CASSETE 12.000 BTUS/H HITACHI -	2.290,02	10,00	229,00	2.061,02	20	8,59	1.219,40
dez/2021	22/10/2013	14749	1053 - AR CONDICIONADO FANCOLETE TIPO CASSETE 12.000 BTUS/H HITACHI -	2.290,02	10,00	229,00	2.061,02	20	8,59	1.219,40
dez/2021	22/10/2013	14789	1053 - AR CONDICIONADO FANCOLETE TIPO CASSETE 12.000 BTUS/H HITACHI -	2.290,02	10,00	229,00	2.061,02	20	8,59	1.219,40
dez/2021	22/10/2013	14974	1052 - AR CONDICIONADO FANCOLETE TIPO CASSETE 20.000 BTUS/H HITACHI -	2.464,57	10,00	246,46	2.218,11	20	9,24	1.312,39
dez/2021	22/10/2013	14872	1054 - AR CONDICIONADO FANCOLETE TIPO CASSETE 24.000 BTUS/H HITACHI -	2.481,05	10,00	248,11	2.232,94	20	9,30	1.321,15

MES/ANO	DATA ENTRADA	N° PATRIMONIO	DESCRICAO	VR. AQUISICAO (R$)	% RESIDUAL	VR. RESIDUAL (R$)	BASE CALC. DEPRECIACAO (R$)	VIDA UTIL (ANOS)	DEPRECIACAO MENSAL (R$)	VR. ATUAL (R$)
dez/2021	22/10/2013	14701	1055 - AR CONDICIONADO FANCOLETE TIPO CASSETE 28.000 BTUS/H HITACHI -	2.498,85	10,00	249,89	2.248,96	20	9,37	1.330,60
dez/2021	22/10/2013	14702	1055 - AR CONDICIONADO FANCOLETE TIPO CASSETE 28.000 BTUS/H HITACHI -	2.498,85	10,00	249,89	2.248,96	20	9,37	1.330,60
dez/2021	22/10/2013	14856	1052 - AR CONDICIONADO FANCOLETE TIPO CASSETE 20.000 BTUS/H HITACHI -	2.464,57	10,00	246,46	2.218,11	20	9,24	1.312,39
dez/2021	03/10/2018	16120	1017 - CORTINA DE AR EOS COM CONTROLE REMOTO 1,50 M -	746,94	10,00	74,69	672,25	20	2,80	565,81
dez/2021	22/10/2013	14779	1052 - AR CONDICIONADO FANCOLETE TIPO CASSETE 20.000 BTUS/H HITACHI -	2.464,57	10,00	246,46	2.218,11	20	9,24	1.312,39
dez/2021	25/07/2019	16389	1054 - AR CONDICIONADO FANCOLETE TIPO CASSETE 24.000 BTUS/H HITACHI -	2.481,05	10,00	248,11	2.232,94	20	9,30	1.963,12
dez/2021	22/10/2013	14661	1052 - AR CONDICIONADO FANCOLETE TIPO CASSETE 20.000 BTUS/H HITACHI -	2.464,57	10,00	246,46	2.218,11	20	9,24	1.312,39
dez/2021	22/10/2013	14780	1052 - AR CONDICIONADO FANCOLETE TIPO CASSETE 20.000 BTUS/H HITACHI -	2.464,57	10,00	246,46	2.218,11	20	9,24	1.312,39
dez/2021	02/04/2018	15231	1109 - ESTABILIZADOR TS SHARA EVS LINE COR PRETO 1000 W -	290,00	10,00	29,00	261,00	20	1,09	213,13
dez/2021	22/10/2013	14877	1052 - AR CONDICIONADO FANCOLETE TIPO CASSETE 20.000 BTUS/H HITACHI -	2.464,57	10,00	246,46	2.218,11	20	9,24	1.312,39
dez/2021	22/10/2013	14975	1053 - AR CONDICIONADO FANCOLETE TIPO CASSETE 12.000 BTUS/H HITACHI -	2.290,02	10,00	229,00	2.061,02	20	8,59	1.219,40
dez/2021	22/10/2013	14977	1053 - AR CONDICIONADO FANCOLETE TIPO CASSETE 12.000 BTUS/H HITACHI -	2.290,02	10,00	229,00	2.061,02	20	8,59	1.219,40
dez/2021	22/10/2013	15118	1052 - AR CONDICIONADO FANCOLETE TIPO CASSETE 20.000 BTUS/H HITACHI -	2.464,57	10,00	246,46	2.218,11	20	9,24	1.312,39
dez/2021	22/10/2013	14758	1055 - AR CONDICIONADO FANCOLETE TIPO CASSETE 28.000 BTUS/H HITACHI -	2.498,85	10,00	249,89	2.248,96	20	9,37	1.330,60
dez/2021	22/12/2013	14604	RESFRIADOR DE LÍQUIDO TIPO CHILLER, 130 TR, COM CONDENSAÇÃO A AR, GÁS R-407 E COMPRESSOR PARAFUSO	187.861,07	10,00	18.786,11	169.074,96	20	704,48	101.444,98

MES/ANO	DATA ENTRADA	N° PATRIMONIO	DESCRICAO	VR. AQUISICAO (R$)	% RESIDUAL	VR. RESIDUAL (R$)	BASE CALC. DEPRECIACAO (R$)	VIDA UTIL (ANOS)	DEPRECIACAO MENSAL (R$)	VR. ATUAL (R$)
dez/2021	12/05/2014	14608	CJ MOTOBOMBA CENTRIFUGA BRF-VF-24 (76M3H X 60MCA) M. TRIF 30CV 4P 220V 380V 60HZ IPWSS BASE, ACOPLAMENTO, GAIXETA	9.300,00	10,00	930,00	8.370,00	20	34,88	5.196,38
dez/2021	12/05/2014	14609	CJ MOTOBOMBA CENTRIFUGA BRF-VF-24 (76M3H X 60MCA) M. TRIF 30CV 4P 220V 380V 60HZ IPWSS BASE, ACOPLAMENTO, GAIXETA	9.300,00	10,00	930,00	8.370,00	20	34,88	5.196,38
dez/2021	22/10/2013	14972	1052 - AR CONDICIONADO FANCOLETE TIPO CASSETE 20.000 BTUS/H HITACHI -	2.464,57	10,00	246,46	2.218,11	20	9,24	1.312,39
dez/2021	22/10/2013	14855	1052 - AR CONDICIONADO FANCOLETE TIPO CASSETE 20.000 BTUS/H HITACHI -	2.464,57	10,00	246,46	2.218,11	20	9,24	1.312,39
dez/2021	22/10/2013	14740	1055 - AR CONDICIONADO FANCOLETE TIPO CASSETE 28.000 BTUS/H HITACHI -	2.498,85	10,00	249,89	2.248,96	20	9,37	1.330,60
dez/2021	22/10/2013	14899	1052 - AR CONDICIONADO FANCOLETE TIPO CASSETE 20.000 BTUS/H HITACHI -	2.464,57	10,00	246,46	2.218,11	20	9,24	1.312,39
dez/2021	02/04/2018	15226	1109 - ESTABILIZADOR TS SHARA EVS LINE COR PRETO 1000 W -	290,00	10,00	29,00	261,00	20	1,09	213,13
dez/2021	22/10/2013	14884	1052 - AR CONDICIONADO FANCOLETE TIPO CASSETE 20.000 BTUS/H HITACHI -	2.464,57	10,00	246,46	2.218,11	20	9,24	1.312,39
dez/2021	22/10/2013	14898	1052 - AR CONDICIONADO FANCOLETE TIPO CASSETE 20.000 BTUS/H HITACHI -	2.464,57	10,00	246,46	2.218,11	20	9,24	1.312,39
dez/2021	22/10/2013	14683	1055 - AR CONDICIONADO FANCOLETE TIPO CASSETE 28.000 BTUS/H HITACHI -	2.498,85	10,00	249,89	2.248,96	20	9,37	1.330,60
dez/2021	22/10/2013	14874	1054 - AR CONDICIONADO FANCOLETE TIPO CASSETE 24.000 BTUS/H HITACHI -	2.481,05	10,00	248,11	2.232,94	20	9,30	1.321,15
dez/2021	22/10/2013	14873	1054 - AR CONDICIONADO FANCOLETE TIPO CASSETE 24.000 BTUS/H HITACHI -	2.481,05	10,00	248,11	2.232,94	20	9,30	1.321,15
dez/2021	22/10/2013	14707	1054 - AR CONDICIONADO FANCOLETE TIPO CASSETE 24.000 BTUS/H HITACHI -	2.481,05	10,00	248,11	2.232,94	20	9,30	1.321,15
dez/2021	02/04/2018	15229	1109 - ESTABILIZADOR TS SHARA EVS LINE COR PRETO 1000 W -	290,00	10,00	29,00	261,00	20	1,09	213,13
dez/2021	22/10/2013	14886	1053 - AR CONDICIONADO FANCOLETE TIPO CASSETE 12.000 BTUS/H HITACHI -	2.290,02	10,00	229,00	2.061,02	20	8,59	1.219,40

MES/ANO	DATA ENTRADA	N° PATRIMONIO	DESCRICAO	VR. AQUISICAO (R$)	% RESIDUAL	VR. RESIDUAL (R$)	BASE CALC. DEPRECIACAO (R$)	VIDA UTIL (ANOS)	DEPRECIACAO MENSAL (R$)	VR. ATUAL (R$)
dez/2021	22/10/2013	14755	1053 - AR CONDICIONADO FANCOLETE TIPO CASSETE 12.000 BTUS/H HITACHI -	2.290,02	10,00	229,00	2.061,02	20	8,59	1.219,40
dez/2021	22/10/2013	14692	1052 - AR CONDICIONADO FANCOLETE TIPO CASSETE 20.000 BTUS/H HITACHI -	2.464,57	10,00	246,46	2.218,11	20	9,24	1.312,39
dez/2021	22/10/2013	14753	1053 - AR CONDICIONADO FANCOLETE TIPO CASSETE 12.000 BTUS/H HITACHI -	2.290,02	10,00	229,00	2.061,02	20	8,59	1.219,40
dez/2021	22/10/2013	14863	1052 - AR CONDICIONADO FANCOLETE TIPO CASSETE 20.000 BTUS/H HITACHI -	2.464,57	10,00	246,46	2.218,11	20	9,24	1.312,39
dez/2021	22/10/2013	14712	1052 - AR CONDICIONADO FANCOLETE TIPO CASSETE 20.000 BTUS/H HITACHI -	2.464,57	10,00	246,46	2.218,11	20	9,24	1.312,39
dez/2021	22/10/2013	14750	1053 - AR CONDICIONADO FANCOLETE TIPO CASSETE 12.000 BTUS/H HITACHI -	2.290,02	10,00	229,00	2.061,02	20	8,59	1.219,40
dez/2021	22/10/2013	14773	1053 - AR CONDICIONADO FANCOLETE TIPO CASSETE 12.000 BTUS/H HITACHI -	2.290,02	10,00	229,00	2.061,02	20	8,59	1.219,40
dez/2021	22/10/2013	14774	1052 - AR CONDICIONADO FANCOLETE TIPO CASSETE 20.000 BTUS/H HITACHI -	2.464,57	10,00	246,46	2.218,11	20	9,24	1.312,39
dez/2021	22/10/2013	14902	1052 - AR CONDICIONADO FANCOLETE TIPO CASSETE 20.000 BTUS/H HITACHI -	2.464,57	10,00	246,46	2.218,11	20	9,24	1.312,39
dez/2021	22/10/2013	14739	1053 - AR CONDICIONADO FANCOLETE TIPO CASSETE 12.000 BTUS/H HITACHI -	2.290,02	10,00	229,00	2.061,02	20	8,59	1.219,40
dez/2021	22/10/2013	14742	1053 - AR CONDICIONADO FANCOLETE TIPO CASSETE 12.000 BTUS/H HITACHI -	2.290,02	10,00	229,00	2.061,02	20	8,59	1.219,40
dez/2021	22/10/2013	14735	1053 - AR CONDICIONADO FANCOLETE TIPO CASSETE 12.000 BTUS/H HITACHI -	2.290,02	10,00	229,00	2.061,02	20	8,59	1.219,40
dez/2021	22/10/2013	14866	1052 - AR CONDICIONADO FANCOLETE TIPO CASSETE 20.000 BTUS/H HITACHI -	2.464,57	10,00	246,46	2.218,11	20	9,24	1.312,39
dez/2021	02/04/2018	15230	1109 - ESTABILIZADOR TS SHARA EVS LINE COR PRETO 1000 W -	290,00	10,00	29,00	261,00	20	1,09	213,13
dez/2021	22/10/2013	14943	1052 - AR CONDICIONADO FANCOLETE TIPO CASSETE 20.000 BTUS/H HITACHI -	2.464,57	10,00	246,46	2.218,11	20	9,24	1.312,39

MES/ANO	DATA ENTRADA	N° PATRIMONIO	DESCRICAO	VR. AQUISICAO (R$)	% RESIDUAL	VR. RESIDUAL (R$)	BASE CALC. DEPRECIACAO (R$)	VIDA UTIL (ANOS)	DEPRECIACAO MENSAL (R$)	VR. ATUAL (R$)
dez/2021	22/10/2013	14706	1053 - AR CONDICIONADO FANCOLETE TIPO CASSETE 12.000 BTUS/H HITACHI -	2.290,02	10,00	229,00	2.061,02	20	8,59	1.219,40
dez/2021	22/10/2013	14940	1052 - AR CONDICIONADO FANCOLETE TIPO CASSETE 20.000 BTUS/H HITACHI -	2.464,57	10,00	246,46	2.218,11	20	9,24	1.312,39
dez/2021	22/10/2013	14693	1052 - AR CONDICIONADO FANCOLETE TIPO CASSETE 20.000 BTUS/H HITACHI -	2.464,57	10,00	246,46	2.218,11	20	9,24	1.312,39
dez/2021	22/10/2013	15152	1052 - AR CONDICIONADO FANCOLETE TIPO CASSETE 20.000 BTUS/H HITACHI -	2.464,57	10,00	246,46	2.218,11	20	9,24	1.312,39
dez/2021	22/10/2013	15165	1053 - AR CONDICIONADO FANCOLETE TIPO CASSETE 12.000 BTUS/H HITACHI -	2.290,02	10,00	229,00	2.061,02	20	8,59	1.219,40
dez/2021	22/10/2013	14737	1052 - AR CONDICIONADO FANCOLETE TIPO CASSETE 20.000 BTUS/H HITACHI -	2.464,57	10,00	246,46	2.218,11	20	9,24	1.312,39
dez/2021	22/10/2013	14738	1053 - AR CONDICIONADO FANCOLETE TIPO CASSETE 12.000 BTUS/H HITACHI -	2.290,02	10,00	229,00	2.061,02	20	8,59	1.219,40
dez/2021	22/10/2013	14844	1052 - AR CONDICIONADO FANCOLETE TIPO CASSETE 20.000 BTUS/H HITACHI -	2.464,57	10,00	246,46	2.218,11	20	9,24	1.312,39
dez/2021	22/10/2013	14825	1052 - AR CONDICIONADO FANCOLETE TIPO CASSETE 20.000 BTUS/H HITACHI -	2.464,57	10,00	246,46	2.218,11	20	9,24	1.312,39
dez/2021	22/10/2013	14775	1052 - AR CONDICIONADO FANCOLETE TIPO CASSETE 20.000 BTUS/H HITACHI -	2.464,57	10,00	246,46	2.218,11	20	9,24	1.312,39
dez/2021	22/10/2013	14790	1053 - AR CONDICIONADO FANCOLETE TIPO CASSETE 12.000 BTUS/H HITACHI -	2.290,02	10,00	229,00	2.061,02	20	8,59	1.219,40
dez/2021	22/10/2013	14668	1055 - AR CONDICIONADO FANCOLETE TIPO CASSETE 28.000 BTUS/H HITACHI -	2.498,85	10,00	249,89	2.248,96	20	9,37	1.330,60
dez/2021	22/10/2013	14675	1055 - AR CONDICIONADO FANCOLETE TIPO CASSETE 28.000 BTUS/H HITACHI -	2.498,85	10,00	249,89	2.248,96	20	9,37	1.330,60
dez/2021	22/10/2013	14843	1053 - AR CONDICIONADO FANCOLETE TIPO CASSETE 12.000 BTUS/H HITACHI -	2.290,02	10,00	229,00	2.061,02	20	8,59	1.219,40
dez/2021	22/10/2013	14851	1052 - AR CONDICIONADO FANCOLETE TIPO CASSETE 20.000 BTUS/H HITACHI -	2.464,57	10,00	246,46	2.218,11	20	9,24	1.312,39

MES/ANO	DATA ENTRADA	N° PATRIMONIO	DESCRICAO	VR. AQUISICAO (R$)	% RESIDUAL	VR. RESIDUAL (R$)	BASE CALC. DEPRECIACAO (R$)	VIDA UTIL (ANOS)	DEPRECIACAO MENSAL (R$)	VR. ATUAL (R$)
dez/2021	22/10/2013	14955	1053 - AR CONDICIONADO FANCOLETE TIPO CASSETE 12.000 BTUS/H HITACHI -	2.290,02	10,00	229,00	2.061,02	20	8,59	1.219,40
dez/2021	22/10/2013	15179	1056 - AR CONDICIONADO FANCOLETE TIPO CASSETE 36.000 BTUS/H HITACHI -	2.580,57	10,00	258,06	2.322,51	20	9,68	1.374,16
dez/2021	22/10/2013	14854	1052 - AR CONDICIONADO FANCOLETE TIPO CASSETE 20.000 BTUS/H HITACHI -	2.464,57	10,00	246,46	2.218,11	20	9,24	1.312,39
dez/2021	22/10/2013	15215	1052 - AR CONDICIONADO FANCOLETE TIPO CASSETE 20.000 BTUS/H HITACHI -	2.464,57	10,00	246,46	2.218,11	20	9,24	1.312,39
dez/2021	22/10/2013	15177	1055 - AR CONDICIONADO FANCOLETE TIPO CASSETE 28.000 BTUS/H HITACHI -	2.498,85	10,00	249,89	2.248,96	20	9,37	1.330,60
dez/2021	02/04/2018	11746	1109 - ESTABILIZADOR TS SHARA EVS LINE COR PRETO 1000 W -	290,00	10,00	29,00	261,00	20	1,09	213,13
dez/2021	22/10/2013	14824	1053 - AR CONDICIONADO FANCOLETE TIPO CASSETE 12.000 BTUS/H HITACHI -	2.290,02	10,00	229,00	2.061,02	20	8,59	1.219,40
dez/2021	22/10/2013	15216	1053 - AR CONDICIONADO FANCOLETE TIPO CASSETE 12.000 BTUS/H HITACHI -	2.290,02	10,00	229,00	2.061,02	20	8,59	1.219,40
dez/2021	22/10/2013	15214	1057 - AR CONDICIONADO FANCOLETE TIPO CASSETE 42.000 BTUS/H HITACHI -	2.637,42	10,00	263,74	2.373,68	20	9,89	1.404,46
dez/2021	22/10/2013	14730	1052 - AR CONDICIONADO FANCOLETE TIPO CASSETE 20.000 BTUS/H HITACHI -	2.464,57	10,00	246,46	2.218,11	20	9,24	1.312,39
dez/2021	22/10/2013	14731	1053 - AR CONDICIONADO FANCOLETE TIPO CASSETE 12.000 BTUS/H HITACHI -	2.290,02	10,00	229,00	2.061,02	20	8,59	1.219,40
dez/2021	22/10/2013	14725	1053 - AR CONDICIONADO FANCOLETE TIPO CASSETE 12.000 BTUS/H HITACHI -	2.290,02	10,00	229,00	2.061,02	20	8,59	1.219,40
dez/2021	22/10/2013	14752	1056 - AR CONDICIONADO FANCOLETE TIPO CASSETE 36.000 BTUS/H HITACHI -	2.580,57	10,00	258,06	2.322,51	20	9,68	1.374,16
dez/2021	22/10/2013	14904	1053 - AR CONDICIONADO FANCOLETE TIPO CASSETE 12.000 BTUS/H HITACHI -	2.290,02	10,00	229,00	2.061,02	20	8,59	1.219,40
dez/2021	22/10/2013	14769	1054 - AR CONDICIONADO FANCOLETE TIPO CASSETE 24.000 BTUS/H HITACHI -	2.481,05	10,00	248,11	2.232,94	20	9,30	1.321,15

MES/ANO	DATA ENTRADA	N° PATRIMONIO	DESCRICAO	VR. AQUISICAO (R$)	% RESIDUAL	VR. RESIDUAL (R$)	BASE CALC. DEPRECIACAO (R$)	VIDA UTIL (ANOS)	DEPRECIACAO MENSAL (R$)	VR. ATUAL (R$)
dez/2021	22/10/2013	14747	1053 - AR CONDICIONADO FANCOLETE TIPO CASSETE 12.000 BTUS/H HITACHI -	2.290,02	10,00	229,00	2.061,02	20	8,59	1.219,40
dez/2021	22/10/2013	14656	1053 - AR CONDICIONADO FANCOLETE TIPO CASSETE 12.000 BTUS/H HITACHI -	2.290,02	10,00	229,00	2.061,02	20	8,59	1.219,40
dez/2021	22/10/2013	14887	1053 - AR CONDICIONADO FANCOLETE TIPO CASSETE 12.000 BTUS/H HITACHI -	2.290,02	10,00	229,00	2.061,02	20	8,59	1.219,40
dez/2021	22/10/2013	14893	1054 - AR CONDICIONADO FANCOLETE TIPO CASSETE 24.000 BTUS/H HITACHI -	2.481,05	10,00	248,11	2.232,94	20	9,30	1.321,15
dez/2021	22/10/2013	14677	1055 - AR CONDICIONADO FANCOLETE TIPO CASSETE 28.000 BTUS/H HITACHI -	2.498,85	10,00	249,89	2.248,96	20	9,37	1.330,60
dez/2021	22/10/2013	14723	1052 - AR CONDICIONADO FANCOLETE TIPO CASSETE 20.000 BTUS/H HITACHI -	2.464,57	10,00	246,46	2.218,11	20	9,24	1.312,39
dez/2021	22/10/2013	14718	1055 - AR CONDICIONADO FANCOLETE TIPO CASSETE 28.000 BTUS/H HITACHI -	2.498,85	10,00	249,89	2.248,96	20	9,37	1.330,60
dez/2021	22/10/2013	14722	1052 - AR CONDICIONADO FANCOLETE TIPO CASSETE 20.000 BTUS/H HITACHI -	2.464,57	10,00	246,46	2.218,11	20	9,24	1.312,39
dez/2021	02/04/2018	14028	1213 - BETONEIRA HORBACH -	2.000,00	10,00	200,00	1.800,00	20	7,50	1.470,00
dez/2021	22/10/2013	14806	1053 - AR CONDICIONADO FANCOLETE TIPO CASSETE 12.000 BTUS/H HITACHI -	2.290,02	10,00	229,00	2.061,02	20	8,59	1.219,40
dez/2021	12/05/2014	14607	CJ MOTOBOMBA CENTRIFUGA BRF-VF-24 (76M3H X 60MCA) M. TRIF 30CV 4P 220V 380V 60HZ IPWSS BASE, ACOPLAMENTO, GAIXETA	9.300,00	10,00	930,00	8.370,00	20	34,88	5.196,38
dez/2021	22/10/2013	15159	1056 - AR CONDICIONADO FANCOLETE TIPO CASSETE 36.000 BTUS/H HITACHI -	2.580,57	10,00	258,06	2.322,51	20	9,68	1.374,16
dez/2021	22/10/2013	14818	1054 - AR CONDICIONADO FANCOLETE TIPO CASSETE 24.000 BTUS/H HITACHI -	2.481,05	10,00	248,11	2.232,94	20	9,30	1.321,15
dez/2021	22/10/2013	14728	1053 - AR CONDICIONADO FANCOLETE TIPO CASSETE 12.000 BTUS/H HITACHI -	2.290,02	10,00	229,00	2.061,02	20	8,59	1.219,40
dez/2021	22/10/2013	14734	1053 - AR CONDICIONADO FANCOLETE TIPO CASSETE 12.000 BTUS/H HITACHI -	2.290,02	10,00	229,00	2.061,02	20	8,59	1.219,40

MES/ANO	DATA ENTRADA	N° PATRIMONIO	DESCRICAO	VR. AQUISICAO (R$)	% RESIDUAL	VR. RESIDUAL (R$)	BASE CALC. DEPRECIACAO (R$)	VIDA UTIL (ANOS)	DEPRECIACAO MENSAL (R$)	VR. ATUAL (R$)
dez/2021	22/10/2013	14933	1052 - AR CONDICIONADO FANCOLETE TIPO CASSETE 20.000 BTUS/H HITACHI -	2.464,57	10,00	246,46	2.218,11	20	9,24	1.312,39
dez/2021	22/10/2013	14941	1052 - AR CONDICIONADO FANCOLETE TIPO CASSETE 20.000 BTUS/H HITACHI -	2.464,57	10,00	246,46	2.218,11	20	9,24	1.312,39
dez/2021	22/10/2013	14691	1052 - AR CONDICIONADO FANCOLETE TIPO CASSETE 20.000 BTUS/H HITACHI -	2.464,57	10,00	246,46	2.218,11	20	9,24	1.312,39
dez/2021	22/10/2013	15185	1052 - AR CONDICIONADO FANCOLETE TIPO CASSETE 20.000 BTUS/H HITACHI -	2.464,57	10,00	246,46	2.218,11	20	9,24	1.312,39
dez/2021	22/10/2013	14662	1052 - AR CONDICIONADO FANCOLETE TIPO CASSETE 20.000 BTUS/H HITACHI -	2.464,57	10,00	246,46	2.218,11	20	9,24	1.312,39
dez/2021	22/10/2013	14708	1055 - AR CONDICIONADO FANCOLETE TIPO CASSETE 28.000 BTUS/H HITACHI -	2.498,85	10,00	249,89	2.248,96	20	9,37	1.330,60
dez/2021	22/10/2013	14838	1054 - AR CONDICIONADO FANCOLETE TIPO CASSETE 24.000 BTUS/H HITACHI -	2.481,05	10,00	248,11	2.232,94	20	9,30	1.321,15
dez/2021	02/04/2018	15232	1109 - ESTABILIZADOR TS SHARA EVS LINE COR PRETO 1000 W -	290,00	10,00	29,00	261,00	20	1,09	213,13
dez/2021	02/10/2017	15267	1209 - UNIDADE EVAPORIZACAO AXIAL VERTICAL 20TR, COM INVERSOR DE FREQUENCIA TENSAO NOMINAL DE 380V, TRIFASICA -	23.771,61	10,00	2.377,16	21.394,45	20	89,14	16.937,25
dez/2021	22/10/2013	14770	1052 - AR CONDICIONADO FANCOLETE TIPO CASSETE 20.000 BTUS/H HITACHI -	2.464,57	10,00	246,46	2.218,11	20	9,24	1.312,39
dez/2021	22/10/2013	15156	1054 - AR CONDICIONADO FANCOLETE TIPO CASSETE 24.000 BTUS/H HITACHI -	2.481,05	10,00	248,11	2.232,94	20	9,30	1.321,15
dez/2021	22/10/2013	14720	1055 - AR CONDICIONADO FANCOLETE TIPO CASSETE 28.000 BTUS/H HITACHI -	2.498,85	10,00	249,89	2.248,96	20	9,37	1.330,60
dez/2021	22/10/2013	14696	1054 - AR CONDICIONADO FANCOLETE TIPO CASSETE 24.000 BTUS/H HITACHI -	2.481,05	10,00	248,11	2.232,94	20	9,30	1.321,15
dez/2021	22/10/2013	14908	1054 - AR CONDICIONADO FANCOLETE TIPO CASSETE 24.000 BTUS/H HITACHI -	2.481,05	10,00	248,11	2.232,94	20	9,30	1.321,15
dez/2021	22/10/2013	14944	1052 - AR CONDICIONADO FANCOLETE TIPO CASSETE 20.000 BTUS/H HITACHI -	2.464,57	10,00	246,46	2.218,11	20	9,24	1.312,39

MES/ANO	DATA ENTRADA	N° PATRIMONIO	DESCRICAO	VR. AQUISICAO (R$)	% RESIDUAL	VR. RESIDUAL (R$)	BASE CALC. DEPRECIACAO (R$)	VIDA UTIL (ANOS)	DEPRECIACAO MENSAL (R$)	VR. ATUAL (R$)
dez/2021	22/10/2013	15151	1052 - AR CONDICIONADO FANCOLETE TIPO CASSETE 20.000 BTUS/H HITACHI -	2.464,57	10,00	246,46	2.218,11	20	9,24	1.312,39
dez/2021	22/10/2013	14805	1053 - AR CONDICIONADO FANCOLETE TIPO CASSETE 12.000 BTUS/H HITACHI -	2.290,02	10,00	229,00	2.061,02	20	8,59	1.219,40
dez/2021	22/10/2013	14923	1052 - AR CONDICIONADO FANCOLETE TIPO CASSETE 20.000 BTUS/H HITACHI -	2.464,57	10,00	246,46	2.218,11	20	9,24	1.312,39
dez/2021	22/10/2013	14852	1054 - AR CONDICIONADO FANCOLETE TIPO CASSETE 24.000 BTUS/H HITACHI -	2.481,05	10,00	248,11	2.232,94	20	9,30	1.321,15
dez/2021	22/10/2013	14945	1052 - AR CONDICIONADO FANCOLETE TIPO CASSETE 20.000 BTUS/H HITACHI -	2.464,57	10,00	246,46	2.218,11	20	9,24	1.312,39
dez/2021	22/10/2013	14714	1055 - AR CONDICIONADO FANCOLETE TIPO CASSETE 28.000 BTUS/H HITACHI -	2.498,85	10,00	249,89	2.248,96	20	9,37	1.330,60
dez/2021	22/10/2013	14882	1054 - AR CONDICIONADO FANCOLETE TIPO CASSETE 24.000 BTUS/H HITACHI -	2.481,05	10,00	248,11	2.232,94	20	9,30	1.321,15
dez/2021	22/10/2013	15117	1052 - AR CONDICIONADO FANCOLETE TIPO CASSETE 20.000 BTUS/H HITACHI -	2.464,57	10,00	246,46	2.218,11	20	9,24	1.312,39
dez/2021	22/10/2013	14736	1052 - AR CONDICIONADO FANCOLETE TIPO CASSETE 20.000 BTUS/H HITACHI -	2.464,57	10,00	246,46	2.218,11	20	9,24	1.312,39
dez/2021	22/10/2013	14759	1055 - AR CONDICIONADO FANCOLETE TIPO CASSETE 28.000 BTUS/H HITACHI -	2.498,85	10,00	249,89	2.248,96	20	9,37	1.330,60
dez/2021	22/10/2013	15160	1055 - AR CONDICIONADO FANCOLETE TIPO CASSETE 28.000 BTUS/H HITACHI -	2.498,85	10,00	249,89	2.248,96	20	9,37	1.330,60
dez/2021	16/01/2018	15139	1050 - CONTROLE REMOTO HITACHI BRANCO -	70,00	10,00	7,00	63,00	20	0,26	50,64
dez/2021	22/10/2013	14891	1053 - AR CONDICIONADO FANCOLETE TIPO CASSETE 12.000 BTUS/H HITACHI -	2.290,02	10,00	229,00	2.061,02	20	8,59	1.219,40
dez/2021	22/10/2013	14907	1054 - AR CONDICIONADO FANCOLETE TIPO CASSETE 24.000 BTUS/H HITACHI -	2.481,05	10,00	248,11	2.232,94	20	9,30	1.321,15
dez/2021	31/01/2018	13918	1017 - CORTINA DE AR EOS COM CONTROLE REMOTO 1,50 M -	888,88	10,00	88,89	799,99	20	3,33	643,34

MES/ANO	DATA ENTRADA	N° PATRIMONIO	DESCRICAO	VR. AQUISICAO (R$)	% RESIDUAL	VR. RESIDUAL (R$)	BASE CALC. DEPRECIACAO (R$)	VIDA UTIL (ANOS)	DEPRECIACAO MENSAL (R$)	VR. ATUAL (R$)
dez/2021	22/10/2013	15164	1052 - AR CONDICIONADO FANCOLETE TIPO CASSETE 20.000 BTUS/H HITACHI -	2.464,57	10,00	246,46	2.218,11	20	9,24	1.312,39
dez/2021	22/10/2013	14845	1056 - AR CONDICIONADO FANCOLETE TIPO CASSETE 36.000 BTUS/H HITACHI -	2.580,57	10,00	258,06	2.322,51	20	9,68	1.374,16
dez/2021	31/01/2018	14023	1017 - CORTINA DE AR EOS COM CONTROLE REMOTO 1,50 M -	888,88	10,00	88,89	799,99	20	3,33	643,34
dez/2021	31/01/2018	14024	1017 - CORTINA DE AR EOS COM CONTROLE REMOTO 1,50 M -	888,88	10,00	88,89	799,99	20	3,33	643,34
dez/2021	31/01/2018	14025	1017 - CORTINA DE AR EOS COM CONTROLE REMOTO 1,50 M -	888,88	10,00	88,89	799,99	20	3,33	643,34
dez/2021	22/10/2013	14951	1053 - AR CONDICIONADO FANCOLETE TIPO CASSETE 12.000 BTUS/H HITACHI -	2.290,02	10,00	229,00	2.061,02	20	8,59	1.219,40
dez/2021	31/01/2018	13916	1016 - CORTINA DE AR EOS COM CONTROLE REMOTO 0,90 M -	625,00	10,00	62,50	562,50	20	2,34	452,33
dez/2021	31/01/2018	14026	1017 - CORTINA DE AR EOS COM CONTROLE REMOTO 1,50 M -	888,88	10,00	88,89	799,99	20	3,33	643,34
dez/2021	22/10/2013	14666	1055 - AR CONDICIONADO FANCOLETE TIPO CASSETE 28.000 BTUS/H HITACHI -	2.498,85	10,00	249,89	2.248,96	20	9,37	1.330,60
dez/2021	22/10/2013	14719	1055 - AR CONDICIONADO FANCOLETE TIPO CASSETE 28.000 BTUS/H HITACHI -	2.498,85	10,00	249,89	2.248,96	20	9,37	1.330,60
dez/2021	25/10/2017	15264	1208 - MODULO VENTILADOR 20TR GAS 410A TRIFASICO, TENSAO 220/380V HITACHI SPLIT -	3.856,62	10,00	385,66	3.470,96	20	14,46	2.747,86
dez/2021	22/10/2013	14771	1052 - AR CONDICIONADO FANCOLETE TIPO CASSETE 20.000 BTUS/H HITACHI -	2.464,57	10,00	246,46	2.218,11	20	9,24	1.312,39
dez/2021	22/10/2013	15166	1054 - AR CONDICIONADO FANCOLETE TIPO CASSETE 24.000 BTUS/H HITACHI -	2.481,05	10,00	248,11	2.232,94	20	9,30	1.321,15
dez/2021	26/06/2014	15135	1148 - AR CONDICIONADO SPLIT TETO FIXO 36.000 BTUS HITACHI -	5.309,57	10,00	530,96	4.778,61	20	19,91	2.986,62
dez/2021	22/10/2013	14814	1053 - AR CONDICIONADO FANCOLETE TIPO CASSETE 12.000 BTUS/H HITACHI -	2.290,02	10,00	229,00	2.061,02	20	8,59	1.219,40
dez/2021	22/10/2013	14778	1053 - AR CONDICIONADO FANCOLETE TIPO CASSETE 12.000 BTUS/H HITACHI -	2.290,02	10,00	229,00	2.061,02	20	8,59	1.219,40

MES/ANO	DATA ENTRADA	N° PATRIMONIO	DESCRICAO	VR. AQUISICAO (R$)	% RESIDUAL	VR. RESIDUAL (R$)	BASE CALC. DEPRECIACAO (R$)	VIDA UTIL (ANOS)	DEPRECIACAO MENSAL (R$)	VR. ATUAL (R$)
dez/2021	22/10/2013	14784	1052 - AR CONDICIONADO FANCOLETE TIPO CASSETE 20.000 BTUS/H HITACHI -	2.464,57	10,00	246,46	2.218,11	20	9,24	1.312,39
dez/2021	22/10/2013	14704	1052 - AR CONDICIONADO FANCOLETE TIPO CASSETE 20.000 BTUS/H HITACHI -	2.464,57	10,00	246,46	2.218,11	20	9,24	1.312,39
dez/2021	22/10/2013	14953	1052 - AR CONDICIONADO FANCOLETE TIPO CASSETE 20.000 BTUS/H HITACHI -	2.464,57	10,00	246,46	2.218,11	20	9,24	1.312,39
dez/2021	03/10/2018	16118	1017 - CORTINA DE AR EOS COM CONTROLE REMOTO 1,50 M -	746,94	10,00	74,69	672,25	20	2,80	565,81
dez/2021	22/10/2013	15142	1053 - AR CONDICIONADO FANCOLETE TIPO CASSETE 12.000 BTUS/H HITACHI -	2.290,02	10,00	229,00	2.061,02	20	8,59	1.219,40
dez/2021	24/07/2017	14970	1017 - CORTINA DE AR EOS COM CONTROLE REMOTO 1,50 M -	888,88	10,00	88,89	799,99	20	3,33	623,34
dez/2021	22/10/2013	14746	1052 - AR CONDICIONADO FANCOLETE TIPO CASSETE 20.000 BTUS/H HITACHI -	2.464,57	10,00	246,46	2.218,11	20	9,24	1.312,39
dez/2021	22/10/2013	14658	1053 - AR CONDICIONADO FANCOLETE TIPO CASSETE 12.000 BTUS/H HITACHI -	2.290,02	10,00	229,00	2.061,02	20	8,59	1.219,40
dez/2021	12/05/2014	14606	CJ MOTOBOMBA CENTRIFUGA BRF-VF-24 (76M3H X 60MCA) M. TRIF 30CV 4P 220V 380V 60HZ IPWSS BASE, ACOPLAMENTO, GAIXETA	9.300,00	10,00	930,00	8.370,00	20	34,88	5.196,38
dez/2021	26/06/2014	15283	1148 - AR CONDICIONADO SPLIT TETO FIXO 36.000 BTUS HITACHI -	5.309,57	10,00	530,96	4.778,61	20	19,91	2.986,62
dez/2021	22/12/2013	14605	RESFRIADOR DE LÍQUIDO TIPO CHILLER, 130 TR, COM CONDENSAÇÃO A AR, GÁS R-407 E COMPRESSOR PARAFUSO	187.861,07	10,00	18.786,11	169.074,96	20	704,48	101.444,98
dez/2021	22/10/2013	15157	1052 - AR CONDICIONADO FANCOLETE TIPO CASSETE 20.000 BTUS/H HITACHI -	2.464,57	10,00	246,46	2.218,11	20	9,24	1.312,39
dez/2021	22/10/2013	14689	1053 - AR CONDICIONADO FANCOLETE TIPO CASSETE 12.000 BTUS/H HITACHI -	2.290,02	10,00	229,00	2.061,02	20	8,59	1.219,40
dez/2021	22/10/2013	14688	1053 - AR CONDICIONADO FANCOLETE TIPO CASSETE 12.000 BTUS/H HITACHI -	2.290,02	10,00	229,00	2.061,02	20	8,59	1.219,40
dez/2021	22/10/2013	14808	1053 - AR CONDICIONADO FANCOLETE TIPO CASSETE 12.000 BTUS/H HITACHI -	2.290,02	10,00	229,00	2.061,02	20	8,59	1.219,40

MES/ANO	DATA ENTRADA	N° PATRIMONIO	DESCRICAO	VR. AQUISICAO (R$)	% RESIDUAL	VR. RESIDUAL (R$)	BASE CALC. DEPRECIACAO (R$)	VIDA UTIL (ANOS)	DEPRECIACAO MENSAL (R$)	VR. ATUAL (R$)
dez/2021	22/10/2013	15145	1052 - AR CONDICIONADO FANCOLETE TIPO CASSETE 20.000 BTUS/H HITACHI -	2.464,57	10,00	246,46	2.218,11	20	9,24	1.312,39
dez/2021	22/10/2013	15144	1052 - AR CONDICIONADO FANCOLETE TIPO CASSETE 20.000 BTUS/H HITACHI -	2.464,57	10,00	246,46	2.218,11	20	9,24	1.312,39
dez/2021	22/10/2013	14835	1055 - AR CONDICIONADO FANCOLETE TIPO CASSETE 28.000 BTUS/H HITACHI -	2.498,85	10,00	249,89	2.248,96	20	9,37	1.330,60
dez/2021	22/10/2013	15161	1054 - AR CONDICIONADO FANCOLETE TIPO CASSETE 24.000 BTUS/H HITACHI -	2.481,05	10,00	248,11	2.232,94	20	9,30	1.321,15
dez/2021	26/06/2014	15280	1148 - AR CONDICIONADO SPLIT TETO FIXO 36.000 BTUS HITACHI -	5.309,57	10,00	530,96	4.778,61	20	19,91	2.986,62
dez/2021	02/04/2018	11747	1109 - ESTABILIZADOR TS SHARA EVS LINE COR PRETO 1000 W -	290,00	10,00	29,00	261,00	20	1,09	213,13
dez/2021	26/06/2014	15133	1148 - AR CONDICIONADO SPLIT TETO FIXO 36.000 BTUS HITACHI -	5.309,57	10,00	530,96	4.778,61	20	19,91	2.986,62
dez/2021	26/06/2014	15281	1148 - AR CONDICIONADO SPLIT TETO FIXO 36.000 BTUS HITACHI -	5.309,57	10,00	530,96	4.778,61	20	19,91	2.986,62
dez/2021	22/10/2013	14679	1055 - AR CONDICIONADO FANCOLETE TIPO CASSETE 28.000 BTUS/H HITACHI -	2.498,85	10,00	249,89	2.248,96	20	9,37	1.330,60
dez/2021	02/04/2018	15228	1109 - ESTABILIZADOR TS SHARA EVS LINE COR PRETO 1000 W -	290,00	10,00	29,00	261,00	20	1,09	213,13
dez/2021	22/10/2013	14840	1053 - AR CONDICIONADO FANCOLETE TIPO CASSETE 12.000 BTUS/H HITACHI -	2.290,02	10,00	229,00	2.061,02	20	8,59	1.219,40
dez/2021	26/06/2014	15276	1212 - FAN-COIL VERTICAL 20 TR/ 6 FILAS VAZAO = 13.000M³ -	11.915,04	10,00	1.191,50	10.723,54	20	44,68	6.702,25
dez/2021	22/10/2013	14678	1056 - AR CONDICIONADO FANCOLETE TIPO CASSETE 36.000 BTUS/H HITACHI -	2.580,57	10,00	258,06	2.322,51	20	9,68	1.374,16
dez/2021	22/10/2013	14732	1053 - AR CONDICIONADO FANCOLETE TIPO CASSETE 12.000 BTUS/H HITACHI -	2.290,02	10,00	229,00	2.061,02	20	8,59	1.219,40
dez/2021	02/10/2017	15272	1209 - UNIDADE EVAPORIZACAO AXIAL VERTICAL 20TR, COM INVERSOR DE FREQUENCIA TENSAO NOMINAL DE 380V, TRIFASICA -	23.771,61	10,00	2.377,16	21.394,45	20	89,14	16.937,25
dez/2021	22/10/2013	15140	1053 - AR CONDICIONADO FANCOLETE TIPO CASSETE 12.000 BTUS/H HITACHI -	2.290,02	10,00	229,00	2.061,02	20	8,59	1.219,40

MES/ANO	DATA ENTRADA	N° PATRIMONIO	DESCRICAO	VR. AQUISICAO (R$)	% RESIDUAL	VR. RESIDUAL (R$)	BASE CALC. DEPRECIACAO (R$)	VIDA UTIL (ANOS)	DEPRECIACAO MENSAL (R$)	VR. ATUAL (R$)
dez/2021	24/07/2017	14968	1016 - CORTINA DE AR EOS COM CONTROLE REMOTO 0,90 M -	625,00	10,00	62,50	562,50	20	2,34	438,27
dez/2021	26/06/2014	15136	1148 - AR CONDICIONADO SPLIT TETO FIXO 36.000 BTUS HITACHI -	5.309,57	10,00	530,96	4.778,61	20	19,91	2.986,62
dez/2021	22/10/2013	14939	1056 - AR CONDICIONADO FANCOLETE TIPO CASSETE 36.000 BTUS/H HITACHI -	2.580,57	10,00	258,06	2.322,51	20	9,68	1.374,16
dez/2021	10/07/2019	16376	1404 - AR CONDICIONADO SPLIT 18.000 BTUS ELGIN CONTROLE REMOTO -	1.999,00	10,00	199,90	1.799,10	20	7,50	1.581,72
dez/2021	22/10/2013	14768	1054 - AR CONDICIONADO FANCOLETE TIPO CASSETE 24.000 BTUS/H HITACHI -	2.481,05	10,00	248,11	2.232,94	20	9,30	1.321,15
dez/2021	22/10/2013	14811	1053 - AR CONDICIONADO FANCOLETE TIPO CASSETE 12.000 BTUS/H HITACHI -	2.290,02	10,00	229,00	2.061,02	20	8,59	1.219,40
dez/2021	22/10/2013	14783	1053 - AR CONDICIONADO FANCOLETE TIPO CASSETE 12.000 BTUS/H HITACHI -	2.290,02	10,00	229,00	2.061,02	20	8,59	1.219,40
dez/2021	22/10/2013	14799	1052 - AR CONDICIONADO FANCOLETE TIPO CASSETE 20.000 BTUS/H HITACHI -	2.464,57	10,00	246,46	2.218,11	20	9,24	1.312,39
dez/2021	22/10/2013	14865	1053 - AR CONDICIONADO FANCOLETE TIPO CASSETE 12.000 BTUS/H HITACHI -	2.290,02	10,00	229,00	2.061,02	20	8,59	1.219,40
dez/2021	22/10/2013	14791	1056 - AR CONDICIONADO FANCOLETE TIPO CASSETE 36.000 BTUS/H HITACHI -	2.580,57	10,00	258,06	2.322,51	20	9,68	1.374,16
dez/2021	22/10/2013	14837	1054 - AR CONDICIONADO FANCOLETE TIPO CASSETE 24.000 BTUS/H HITACHI -	2.481,05	10,00	248,11	2.232,94	20	9,30	1.321,15
dez/2021	03/10/2018	16121	1017 - CORTINA DE AR EOS COM CONTROLE REMOTO 1,50 M -	746,94	10,00	74,69	672,25	20	2,80	565,81
dez/2021	22/10/2013	15051	1052 - AR CONDICIONADO FANCOLETE TIPO CASSETE 20.000 BTUS/H HITACHI -	2.464,57	10,00	246,46	2.218,11	20	9,24	1.312,39
dez/2021	22/10/2013	14674	1055 - AR CONDICIONADO FANCOLETE TIPO CASSETE 28.000 BTUS/H HITACHI -	2.498,85	10,00	249,89	2.248,96	20	9,37	1.330,60
dez/2021	22/10/2013	14682	1055 - AR CONDICIONADO FANCOLETE TIPO CASSETE 28.000 BTUS/H HITACHI -	2.498,85	10,00	249,89	2.248,96	20	9,37	1.330,60

MES/ANO	DATA ENTRADA	N° PATRIMONIO	DESCRICAO	VR. AQUISICAO (R$)	% RESIDUAL	VR. RESIDUAL (R$)	BASE CALC. DEPRECIACAO (R$)	VIDA UTIL (ANOS)	DEPRECIACAO MENSAL (R$)	VR. ATUAL (R$)
dez/2021	22/10/2013	14878	1052 - AR CONDICIONADO FANCOLETE TIPO CASSETE 20.000 BTUS/H HITACHI -	2.464,57	10,00	246,46	2.218,11	20	9,24	1.312,39
dez/2021	11/09/2019	6673	1109 - ESTABILIZADOR TS SHARA EVS LINE COR PRETO 1000 W -	100,00	10,00	10,00	90,00	20	0,38	79,88
dez/2021	22/10/2013	14756	1052 - AR CONDICIONADO FANCOLETE TIPO CASSETE 20.000 BTUS/H HITACHI -	2.464,57	10,00	246,46	2.218,11	20	9,24	1.312,39
dez/2021	22/10/2013	14671	1055 - AR CONDICIONADO FANCOLETE TIPO CASSETE 28.000 BTUS/H HITACHI -	2.498,85	10,00	249,89	2.248,96	20	9,37	1.330,60
dez/2021	22/10/2013	14670	1055 - AR CONDICIONADO FANCOLETE TIPO CASSETE 28.000 BTUS/H HITACHI -	2.498,85	10,00	249,89	2.248,96	20	9,37	1.330,60
dez/2021	03/10/2018	16124	1016 - CORTINA DE AR EOS COM CONTROLE REMOTO 0,90 M -	473,81	10,00	47,38	426,43	20	1,78	358,90
dez/2021	03/10/2018	16122	1016 - CORTINA DE AR EOS COM CONTROLE REMOTO 0,90 M -	473,81	10,00	47,38	426,43	20	1,78	358,90
dez/2021	22/10/2013	15150	1056 - AR CONDICIONADO FANCOLETE TIPO CASSETE 36.000 BTUS/H HITACHI -	2.580,57	10,00	258,06	2.322,51	20	9,68	1.374,16
dez/2021	22/10/2013	15127	1052 - AR CONDICIONADO FANCOLETE TIPO CASSETE 20.000 BTUS/H HITACHI -	2.464,57	10,00	246,46	2.218,11	20	9,24	1.312,39
dez/2021	22/10/2013	15057	1052 - AR CONDICIONADO FANCOLETE TIPO CASSETE 20.000 BTUS/H HITACHI -	2.464,57	10,00	246,46	2.218,11	20	9,24	1.312,39
dez/2021	22/10/2013	15217	1057 - AR CONDICIONADO FANCOLETE TIPO CASSETE 42.000 BTUS/H HITACHI -	2.637,42	10,00	263,74	2.373,68	20	9,89	1.404,46
dez/2021	22/10/2013	14906	1052 - AR CONDICIONADO FANCOLETE TIPO CASSETE 20.000 BTUS/H HITACHI -	2.464,57	10,00	246,46	2.218,11	20	9,24	1.312,39
dez/2021	22/10/2013	14921	1052 - AR CONDICIONADO FANCOLETE TIPO CASSETE 20.000 BTUS/H HITACHI -	2.464,57	10,00	246,46	2.218,11	20	9,24	1.312,39
dez/2021	22/10/2013	14690	1053 - AR CONDICIONADO FANCOLETE TIPO CASSETE 12.000 BTUS/H HITACHI -	2.290,02	10,00	229,00	2.061,02	20	8,59	1.219,40
dez/2021	22/10/2013	14729	1052 - AR CONDICIONADO FANCOLETE TIPO CASSETE 20.000 BTUS/H HITACHI -	2.464,57	10,00	246,46	2.218,11	20	9,24	1.312,39

MES/ANO	DATA ENTRADA	N° PATRIMONIO	DESCRICAO	VR. AQUISICAO (R$)	% RESIDUAL	VR. RESIDUAL (R$)	BASE CALC. DEPRECIACAO (R$)	VIDA UTIL (ANOS)	DEPRECIACAO MENSAL (R$)	VR. ATUAL (R$)
dez/2021	25/10/2017	15266	1208 - MODULO VENTILADOR 20TR GAS 410A TRIFASICO, TENSAO 220/380V HITACHI SPLIT -	3.856,62	10,00	385,66	3.470,96	20	14,46	2.747,86
dez/2021	22/10/2013	15184	1052 - AR CONDICIONADO FANCOLETE TIPO CASSETE 20.000 BTUS/H HITACHI -	2.464,57	10,00	246,46	2.218,11	20	9,24	1.312,39
dez/2021	26/06/2014	15521	1222 - ELEVADOR SCHINDLER 09 (PESSOAS) 675KG -	111.703,51	10,00	11.170,35	100.533,16	20	418,89	62.833,24
dez/2021	22/10/2013	14922	1052 - AR CONDICIONADO FANCOLETE TIPO CASSETE 20.000 BTUS/H HITACHI -	2.464,57	10,00	246,46	2.218,11	20	9,24	1.312,39
dez/2021	22/10/2013	14751	1055 - AR CONDICIONADO FANCOLETE TIPO CASSETE 28.000 BTUS/H HITACHI -	2.498,85	10,00	249,89	2.248,96	20	9,37	1.330,60
dez/2021	22/10/2013	14910	1054 - AR CONDICIONADO FANCOLETE TIPO CASSETE 24.000 BTUS/H HITACHI -	2.481,05	10,00	248,11	2.232,94	20	9,30	1.321,15
dez/2021	22/10/2013	14744	1052 - AR CONDICIONADO FANCOLETE TIPO CASSETE 20.000 BTUS/H HITACHI -	2.464,57	10,00	246,46	2.218,11	20	9,24	1.312,39
dez/2021	22/10/2013	14724	1053 - AR CONDICIONADO FANCOLETE TIPO CASSETE 12.000 BTUS/H HITACHI -	2.290,02	10,00	229,00	2.061,02	20	8,59	1.219,40
dez/2021	02/10/2017	15268	1209 - UNIDADE EVAPORIZACAO AXIAL VERTICAL 20TR, COM INVERSOR DE FREQUENCIA TENSAO NOMINAL DE 380V, TRIFASICA -	23.771,61	10,00	2.377,16	21.394,45	20	89,14	16.937,25
dez/2021	22/10/2013	14896	1054 - AR CONDICIONADO FANCOLETE TIPO CASSETE 24.000 BTUS/H HITACHI -	2.481,05	10,00	248,11	2.232,94	20	9,30	1.321,15
dez/2021	22/10/2013	15059	1052 - AR CONDICIONADO FANCOLETE TIPO CASSETE 20.000 BTUS/H HITACHI -	2.464,57	10,00	246,46	2.218,11	20	9,24	1.312,39
dez/2021	03/10/2018	16133	1016 - CORTINA DE AR EOS COM CONTROLE REMOTO 0,90 M -	473,81	10,00	47,38	426,43	20	1,78	358,90
dez/2021	22/10/2013	14705	1053 - AR CONDICIONADO FANCOLETE TIPO CASSETE 12.000 BTUS/H HITACHI -	2.290,02	10,00	229,00	2.061,02	20	8,59	1.219,40
dez/2021	03/10/2018	16132	1016 - CORTINA DE AR EOS COM CONTROLE REMOTO 0,90 M -	473,81	10,00	47,38	426,43	20	1,78	358,90
dez/2021	03/10/2018	16129	1016 - CORTINA DE AR EOS COM CONTROLE REMOTO 0,90 M -	473,81	10,00	47,38	426,43	20	1,78	358,90

MES/ANO	DATA ENTRADA	N° PATRIMONIO	DESCRICAO	VR. AQUISICAO (R$)	% RESIDUAL	VR. RESIDUAL (R$)	BASE CALC. DEPRECIACAO (R$)	VIDA UTIL (ANOS)	DEPRECIACAO MENSAL (R$)	VR. ATUAL (R$)
dez/2021	22/10/2013	15172	1052 - AR CONDICIONADO FANCOLETE TIPO CASSETE 20.000 BTUS/H HITACHI -	2.464,57	10,00	246,46	2.218,11	20	9,24	1.312,39
dez/2021	03/10/2018	16127	1016 - CORTINA DE AR EOS COM CONTROLE REMOTO 0,90 M -	473,81	10,00	47,38	426,43	20	1,78	358,90
dez/2021	22/10/2013	14842	1052 - AR CONDICIONADO FANCOLETE TIPO CASSETE 20.000 BTUS/H HITACHI -	2.464,57	10,00	246,46	2.218,11	20	9,24	1.312,39
dez/2021	22/10/2013	15173	1053 - AR CONDICIONADO FANCOLETE TIPO CASSETE 12.000 BTUS/H HITACHI -	2.290,02	10,00	229,00	2.061,02	20	8,59	1.219,40
dez/2021	03/10/2018	16130	1016 - CORTINA DE AR EOS COM CONTROLE REMOTO 0,90 M -	473,81	10,00	47,38	426,43	20	1,78	358,90
dez/2021	03/10/2018	16128	1016 - CORTINA DE AR EOS COM CONTROLE REMOTO 0,90 M -	473,81	10,00	47,38	426,43	20	1,78	358,90
dez/2021	03/10/2018	16131	1016 - CORTINA DE AR EOS COM CONTROLE REMOTO 0,90 M -	473,81	10,00	47,38	426,43	20	1,78	358,90
dez/2021	03/10/2018	16123	1016 - CORTINA DE AR EOS COM CONTROLE REMOTO 0,90 M -	473,81	10,00	47,38	426,43	20	1,78	358,90
dez/2021	03/10/2018	16126	1016 - CORTINA DE AR EOS COM CONTROLE REMOTO 0,90 M -	473,81	10,00	47,38	426,43	20	1,78	358,90
dez/2021	02/10/2017	15269	1209 - UNIDADE EVAPORIZACAO AXIAL VERTICAL 20TR, COM INVERSOR DE FREQUENCIA TENSAO NOMINAL DE 380V, TRIFASICA -	23.771,61	10,00	2.377,16	21.394,45	20	89,14	16.937,25
dez/2021	22/10/2013	14946	1052 - AR CONDICIONADO FANCOLETE TIPO CASSETE 20.000 BTUS/H HITACHI -	2.464,57	10,00	246,46	2.218,11	20	9,24	1.312,39
dez/2021	22/10/2013	15054	1052 - AR CONDICIONADO FANCOLETE TIPO CASSETE 20.000 BTUS/H HITACHI -	2.464,57	10,00	246,46	2.218,11	20	9,24	1.312,39
dez/2021	22/10/2013	14964	1052 - AR CONDICIONADO FANCOLETE TIPO CASSETE 20.000 BTUS/H HITACHI -	2.464,57	10,00	246,46	2.218,11	20	9,24	1.312,39
dez/2021	22/10/2013	14767	1054 - AR CONDICIONADO FANCOLETE TIPO CASSETE 24.000 BTUS/H HITACHI -	2.481,05	10,00	248,11	2.232,94	20	9,30	1.321,15
dez/2021	22/10/2013	14934	1056 - AR CONDICIONADO FANCOLETE TIPO CASSETE 36.000 BTUS/H HITACHI -	2.580,57	10,00	258,06	2.322,51	20	9,68	1.374,16
dez/2021	26/06/2014	15520	1222 - ELEVADOR SCHINDLER 09 (PESSOAS) 675KG -	111.703,51	10,00	11.170,35	100.533,16	20	418,89	62.833,24

MES/ANO	DATA ENTRADA	N° PATRIMONIO	DESCRICAO	VR. AQUISICAO (R$)	% RESIDUAL	VR. RESIDUAL (R$)	BASE CALC. DEPRECIACAO (R$)	VIDA UTIL (ANOS)	DEPRECIACAO MENSAL (R$)	VR. ATUAL (R$)
dez/2021	22/10/2013	14928	1055 - AR CONDICIONADO FANCOLETE TIPO CASSETE 28.000 BTUS/H HITACHI -	2.498,85	10,00	249,89	2.248,96	20	9,37	1.330,60
dez/2021	22/10/2013	14937	1056 - AR CONDICIONADO FANCOLETE TIPO CASSETE 36.000 BTUS/H HITACHI -	2.580,57	10,00	258,06	2.322,51	20	9,68	1.374,16
dez/2021	22/10/2013	14700	1052 - AR CONDICIONADO FANCOLETE TIPO CASSETE 20.000 BTUS/H HITACHI -	2.464,57	10,00	246,46	2.218,11	20	9,24	1.312,39
dez/2021	22/10/2013	14813	1056 - AR CONDICIONADO FANCOLETE TIPO CASSETE 36.000 BTUS/H HITACHI -	2.580,57	10,00	258,06	2.322,51	20	9,68	1.374,16
dez/2021	03/10/2018	16119	1017 - CORTINA DE AR EOS COM CONTROLE REMOTO 1,50 M -	746,94	10,00	74,69	672,25	20	2,80	565,81
dez/2021	22/10/2013	14924	1053 - AR CONDICIONADO FANCOLETE TIPO CASSETE 12.000 BTUS/H HITACHI -	2.290,02	10,00	229,00	2.061,02	20	8,59	1.219,40
dez/2021	22/10/2013	14927	1054 - AR CONDICIONADO FANCOLETE TIPO CASSETE 24.000 BTUS/H HITACHI -	2.481,05	10,00	248,11	2.232,94	20	9,30	1.321,15
dez/2021	22/10/2013	14831	1055 - AR CONDICIONADO FANCOLETE TIPO CASSETE 28.000 BTUS/H HITACHI -	2.498,85	10,00	249,89	2.248,96	20	9,37	1.330,60
									Valor Total (R$)	1.274.064,76

1.2.3.1.1.01.07.01.00 - MAQUINAS E EQUIPAMENTOS ENERGETICOS

Valor da Entrada:	R$ 1.668.020,00
Valor Depreciado:	R$ 1.463.687,55

MES/ANO	DATA ENTRADA	N° PATRIMONIO	DESCRICAO	VR. AQUISICAO (R$)	% RESIDUAL	VR. RESIDUAL (R$)	BASE CALC. DEPRECIACAO (R$)	VIDA UTIL (ANOS)	DEPRECIACAO MENSAL (R$)	VR. ATUAL (R$)
dez/2021	20/09/2021	17045	1471 - GERADOR FOTOVOLTAICO -	1.668.020,00	10,00	166.802,00	1.501.218,00	10	12.510,15	1.463.687,55
									Valor Total (R$)	1.463.687,55

1.2.3.1.1.01.08.01.00 - MAQUINAS E EQUIPAMENTOS GRAFICOS

Valor da Entrada:	R$ 7.675,36
Valor Depreciado:	R$ 4.999,94

MES/ANO	DATA ENTRADA	N° PATRIMONIO	DESCRICAO	VR. AQUISICAO (R$)	% RESIDUAL	VR. RESIDUAL (R$)	BASE CALC. DEPRECIACAO (R$)	VIDA UTIL (ANOS)	DEPRECIACAO MENSAL (R$)	VR. ATUAL (R$)
dez/2021	21/02/2018	15109	1100 - GUILHOTINA FACAO 460/F -	133,74	10,00	13,37	120,37	15	0,67	89,60
dez/2021	19/01/2018	4402	GUILHOTINA MANUAL MARCA CONSANI	3.000,00	10,00	300,00	2.700,00	15	15,00	1.995,00
dez/2021	18/01/2018	4416	MESA EM AÇO PARA MÁQUINA DE GRAVAÇÃO	500,00	10,00	50,00	450,00	15	2,50	332,50
dez/2021	18/01/2018	4423	FURADEIRA MANUAL PARA PAPEL KRAUSE	700,00	10,00	70,00	630,00	15	3,50	465,50
dez/2021	28/06/2013	7185	SERRA TICO TICO DW317B2600W DEWALT	390,00	10,00	39,00	351,00	15	1,95	152,10
dez/2021	18/01/2018	4415	MÁQUINA MANUAL PARA GRAVAÇÃO	800,00	10,00	80,00	720,00	15	4,00	532,00
dez/2021	18/01/2018	4952	BANCADA COM PRENSA DE ABRIR ENCARTE	590,00	10,00	59,00	531,00	15	2,95	392,35
dez/2021	21/02/2018	15110	1101 - PERFURADOR ESPIRAMATIC PLUS -	481,62	10,00	48,16	433,46	15	2,41	322,69
dez/2021	18/01/2018	4418	PRENSA MANUAL DE AÇO	1.000,00	10,00	100,00	900,00	15	5,00	665,00
dez/2021	18/01/2018	4950	FURADEIRA MARCA BOSCH SUPER HOBBY 420W	80,00	10,00	8,00	72,00	15	0,40	53,20
									Valor Total (R$)	4.999,94

1.2.3.1.1.01.20.01.00 - MÁQUINAS, EQUIPAMENTOS E RODOVIÁRIOS

Valor da Entrada:	R$ 464.370,00
Valor Depreciado:	R$ 464.370,00

MES/ANO	DATA ENTRADA	N° PATRIMONIO	DESCRICAO	VR. AQUISICAO (R$)	% RESIDUAL	VR. RESIDUAL (R$)	BASE CALC. DEPRECIACAO (R$)	VIDA UTIL (ANOS)	DEPRECIACAO MENSAL (R$)	VR. ATUAL (R$)
dez/2021	10/07/2019	16371	1402 - BAU LABORATORIO MOVEL -	464.370,00	0,00	0,00	0,00	0	0,00	464.370,00

MES/ANO	DATA ENTRADA	N° PATRIMONIO	DESCRICAO	VR. AQUISICAO (R$)	% RESIDUAL	VR. RESIDUAL (R$)	BASE CALC. DEPRECIACAO (R$)	VIDA UTIL (ANOS)	DEPRECIACAO MENSAL (R$)	VR. ATUAL (R$)
									Valor Total (R$)	464.370,00

1.2.3.1.1.01.21.01.00 - EQUIPAMENTOS HIDRAULICOS E ELETRICOS

Valor da Entrada:	R$ 2.078.715,18
Valor Depreciado:	R$ 488.938,56

MES/ANO	DATA ENTRADA	N° PATRIMONIO	DESCRICAO	VR. AQUISICAO (R$)	% RESIDUAL	VR. RESIDUAL (R$)	BASE CALC. DEPRECIACAO (R$)	VIDA UTIL (ANOS)	DEPRECIACAO MENSAL (R$)	VR. ATUAL (R$)
dez/2021	23/07/2015	15257	1047 - ESTABILIZADOR ENERMAX COR PRETO 500 W -	220,00	10,00	22,00	198,00	10	1,65	70,95
dez/2021	23/07/2015	15255	1047 - ESTABILIZADOR ENERMAX COR PRETO 500 W -	220,00	10,00	22,00	198,00	10	1,65	70,95
dez/2021	23/07/2015	15253	1047 - ESTABILIZADOR ENERMAX COR PRETO 500 W -	220,00	10,00	22,00	198,00	10	1,65	70,95
dez/2021	23/07/2015	15260	1047 - ESTABILIZADOR ENERMAX COR PRETO 500 W -	220,00	10,00	22,00	198,00	10	1,65	70,95
dez/2021	23/07/2015	15258	1047 - ESTABILIZADOR ENERMAX COR PRETO 500 W -	220,00	10,00	22,00	198,00	10	1,65	70,95
dez/2021	10/04/2018	15540	1227 - FILTRO E BOMBA PARA PISCINA JACUZZI -	1.900,00	10,00	190,00	1.710,00	10	14,25	1.083,00
dez/2021	02/04/2018	15235	1207 - ESTABILIZADOR BMI - ML 1000 B1 COR PRETO 500 W -	239,00	10,00	23,90	215,10	10	1,79	136,21
dez/2021	30/06/2014	15278	1205 - NO-BREAK BMI 1000 VA 1,0 KVA MAXXI POWER 2 -	505,00	10,00	50,50	454,50	10	3,79	113,58
dez/2021	23/07/2015	2297	1047 - ESTABILIZADOR ENERMAX COR PRETO 500 W -	220,00	10,00	22,00	198,00	10	1,65	70,95
dez/2021	26/06/2014	15531	1223 - QUADRO TTA NORMA IEC 60439-1 -	26.252,97	10,00	2.625,30	23.627,67	10	196,90	5.906,94
dez/2021	26/06/2014	15530	1223 - QUADRO TTA NORMA IEC 60439-1 -	35.593,04	10,00	3.559,30	32.033,74	10	266,95	8.008,42
dez/2021	26/06/2014	15532	1223 - QUADRO TTA NORMA IEC 60439-1 -	28.094,98	10,00	2.809,50	25.285,48	10	210,71	6.321,40
dez/2021	31/08/2017	15189	1187 - NO-BREAK MAXXI POWER X 1000 VA 1,0 KVA -	505,00	10,00	50,50	454,50	10	3,79	257,52
dez/2021	23/07/2015	15259	1047 - ESTABILIZADOR ENERMAX COR PRETO 500 W -	220,00	10,00	22,00	198,00	10	1,65	70,95

MES/ANO	DATA ENTRADA	N° PATRIMONIO	DESCRICAO	VR. AQUISICAO (R$)	% RESIDUAL	VR. RESIDUAL (R$)	BASE CALC. DEPRECIACAO (R$)	VIDA UTIL (ANOS)	DEPRECIACAO MENSAL (R$)	VR. ATUAL (R$)
dez/2021	26/06/2014	15516	1221 - MOTOR GERADOR 500 KVA 380/220V/60HZ -	434.402,53	10,00	43.440,25	390.962,28	10	3.258,02	97.740,57
dez/2021	26/06/2014	15515	1221 - MOTOR GERADOR 500 KVA 380/220V/60HZ -	434.402,53	10,00	43.440,25	390.962,28	10	3.258,02	97.740,57
dez/2021	02/04/2018	15233	1207 - ESTABILIZADOR BMI - ML 1000 B1 COR PRETO 500 W -	239,00	10,00	23,90	215,10	10	1,79	136,21
dez/2021	28/07/2014	15533	1226 - NO-BREAK UPS 200KVA I/O=220/380 Y 50HZ -	239.666,00	10,00	23.966,60	215.699,40	10	1.797,50	55.722,35
dez/2021	18/01/2018	11443	ESTABILIZADOR MARCA ENERMAX 500 VA EVS LINE	120,00	10,00	12,00	108,00	10	0,90	65,70
dez/2021	23/07/2015	15256	1047 - ESTABILIZADOR ENERMAX COR PRETO 500 W -	220,00	10,00	22,00	198,00	10	1,65	70,95
dez/2021	25/03/2019	16300	1367 - KIT COMPL. ROBO P/ LIMPEZA DE DUTOS -	26.000,00	10,00	2.600,00	23.400,00	10	195,00	16.965,00
dez/2021	31/05/2019	6013	1381 - TRANSFORMADOR AUDIOFIX -	150,00	10,00	15,00	135,00	10	1,13	100,13
dez/2021	02/04/2018	15252	1207 - ESTABILIZADOR BMI - ML 1000 B1 COR PRETO 500 W -	239,00	10,00	23,90	215,10	10	1,79	136,21
dez/2021	26/06/2014	15541	1228 - PAINEL QGBT ELETRICO -	61.739,00	10,00	6.173,90	55.565,10	10	463,04	13.891,23
dez/2021	18/01/2018	3662	PARAFUSADEIRA MARCA BOSCH	100,00	10,00	10,00	90,00	10	0,75	54,75
dez/2021	02/04/2018	15234	1207 - ESTABILIZADOR BMI - ML 1000 B1 COR PRETO 500 W -	239,00	10,00	23,90	215,10	10	1,79	136,21
dez/2021	28/07/2014	15534	1226 - NO-BREAK UPS 200KVA I/O=220/380 Y 50HZ -	239.666,00	10,00	23.966,60	215.699,40	10	1.797,50	55.722,35
dez/2021	06/12/2017	15279	1205 - NO-BREAK BMI 1000 VA 1,0 KVA MAXXI POWER 2 -	505,00	10,00	50,50	454,50	10	3,79	272,68
dez/2021	26/06/2014	15522	1223 - QUADRO TTA NORMA IEC 60439-1 -	37.503,05	10,00	3.750,31	33.752,74	10	281,27	8.438,17
dez/2021	31/08/2017	15223	1204 - NO-BREAK NHS 1000 VA 1,0 KVA COMPACT PLUS III MAX -	505,00	10,00	50,50	454,50	10	3,79	257,52
dez/2021	26/06/2014	15529	1223 - QUADRO TTA NORMA IEC 60439-1 -	28.826,79	10,00	2.882,68	25.944,11	10	216,20	6.486,02
dez/2021	22/11/2018	16237	1342 - NO-BREAK SECURITY 1200 BIVOLT -	610,00	10,00	61,00	549,00	10	4,58	379,73
dez/2021	22/11/2018	16240	1342 - NO-BREAK SECURITY 1200 BIVOLT -	610,00	10,00	61,00	549,00	10	4,58	379,73
dez/2021	22/11/2018	16239	1342 - NO-BREAK SECURITY 1200 BIVOLT -	610,00	10,00	61,00	549,00	10	4,58	379,73
dez/2021	26/06/2014	15523	1223 - QUADRO TTA NORMA IEC 60439-1 -	29.047,29	10,00	2.904,73	26.142,56	10	217,86	6.535,61

MES/ANO	DATA ENTRADA	N° PATRIMONIO	DESCRICAO	VR. AQUISICAO (R$)	% RESIDUAL	VR. RESIDUAL (R$)	BASE CALC. DEPRECIACAO (R$)	VIDA UTIL (ANOS)	DEPRECIACAO MENSAL (R$)	VR. ATUAL (R$)
dez/2021	23/07/2015	15254	1047 - ESTABILIZADOR ENERMAX COR PRETO 500 W -	220,00	10,00	22,00	198,00	10	1,65	70,95
dez/2021	22/11/2018	16236	1342 - NO-BREAK SECURITY 1200 BIVOLT -	610,00	10,00	61,00	549,00	10	4,58	379,73
dez/2021	23/07/2015	3841	1047 - ESTABILIZADOR ENERMAX COR PRETO 500 W -	220,00	10,00	22,00	198,00	10	1,65	70,95
dez/2021	10/04/2018	15537	1227 - FILTRO E BOMBA PARA PISCINA JACUZZI -	1.900,00	10,00	190,00	1.710,00	10	14,25	1.083,00
dez/2021	10/04/2018	15539	1227 - FILTRO E BOMBA PARA PISCINA JACUZZI -	1.900,00	10,00	190,00	1.710,00	10	14,25	1.083,00
dez/2021	26/06/2014	15542	1228 - PAINEL QGBT ELETRICO -	30.730,00	10,00	3.073,00	27.657,00	10	230,48	6.914,25
dez/2021	26/06/2014	15536	1223 - QUADRO TTA NORMA IEC 60439-1 -	149.758,00	10,00	14.975,80	134.782,20	10	1.123,19	33.695,55
dez/2021	26/06/2014	15543	1228 - PAINEL QGBT ELETRICO -	21.781,00	10,00	2.178,10	19.602,90	10	163,36	4.900,68
dez/2021	10/04/2018	15538	1227 - FILTRO E BOMBA PARA PISCINA JACUZZI -	1.900,00	10,00	190,00	1.710,00	10	14,25	1.083,00
dez/2021	28/07/2014	15535	1226 - NO-BREAK UPS 200KVA I/O=220/380 Y 50HZ -	239.666,00	10,00	23.966,60	215.699,40	10	1.797,50	55.722,35
									Valor Total (R$)	488.938,56

1.2.3.1.1.01.99.01.00 - MAQUINAS, UTENSILIOS E EQUIPAMENTOS DIVERSOS

Valor da Entrada:	R$ 127.231,21
Valor Depreciado:	R$ 100.015,23

MES/ANO	DATA ENTRADA	N° PATRIMONIO	DESCRICAO	VR. AQUISICAO (R$)	% RESIDUAL	VR. RESIDUAL (R$)	BASE CALC. DEPRECIACAO (R$)	VIDA UTIL (ANOS)	DEPRECIACAO MENSAL (R$)	VR. ATUAL (R$)
dez/2021	12/02/2019	16276	1351 - LAVADORA DE ALTA PRESSAO KARCHER HD 10/18 MAXI -	8.682,33	10,00	868,23	7.814,10	10	65,12	5.600,09
dez/2021	12/02/2019	16281	1352 - LAVADORA DE PRESSAO A BATERIA WORX WG629E -	966,93	10,00	96,69	870,24	10	7,25	623,67
dez/2021	17/09/2021	17044	1469 - MAQUINA DE RECORTE COM SCANNER BROTHER SDX225 -	5.137,14	10,00	513,71	4.623,43	10	38,53	4.507,84
dez/2021	28/11/2019	16407	1442 - FURADEIRA E PARAFUSADEIRA A BATERIA C/ MALETA -	450,21	10,00	45,02	405,19	10	3,38	320,77

MES/ANO	DATA ENTRADA	N° PATRIMONIO	DESCRICAO	VR. AQUISICAO (R$)	% RESIDUAL	VR. RESIDUAL (R$)	BASE CALC. DEPRECIACAO (R$)	VIDA UTIL (ANOS)	DEPRECIACAO MENSAL (R$)	VR. ATUAL (R$)
dez/2021	24/04/2018	15655	1125 - PURIFICADOR PARA AGUA POTAVEL MARCA IBBL MODELO FR-600 220/50-60 HZ PARA BANCADA -	1.092,00	10,00	109,20	982,80	10	8,19	622,44
dez/2021	25/10/2021	17054	1466 - LIXADEIRA ORBITAL GSS 140 BOSCH -	361,86	10,00	36,19	325,67	10	2,71	320,24
dez/2021	21/09/2021	17049	1473 - TRITURADOR DE GALHOS A GASOLINA POTENCIA 13,5 HP -	17.950,00	10,00	1.795,00	16.155,00	10	134,63	15.751,13
dez/2021	12/02/2019	16277	1358 - SERRA DE ESQUADRIA PROFISSIONAL BOSCH GCM10X -	1.571,97	10,00	157,20	1.414,77	10	11,79	1.013,91
dez/2021	07/10/2019	16417	1439 - ESCADA ALUMINIO 07 DEGRAUS -	217,55	10,00	21,76	195,79	10	1,63	153,36
dez/2021	12/02/2019	16283	1353 - NIVEL LASER C/ TRIPE E MALETA SKIL 0516 -	824,62	10,00	82,46	742,16	10	6,19	531,87
dez/2021	07/10/2019	16419	1438 - ESCADA ALUMINIO 06 DEGRAUS -	164,10	10,00	16,41	147,69	10	1,23	115,68
dez/2021	17/09/2021	17043	1470 - CARREGADOR DE BATERIAS AUXILIAR DE PARTIDA VONDER -	2.187,93	10,00	218,79	1.969,14	10	16,41	1.919,91
dez/2021	24/04/2018	15662	1236 - MICROONDAS ELECTROLUX 45L INOX MEX55 -	1.440,00	10,00	144,00	1.296,00	10	10,80	820,80
dez/2021	12/02/2019	16282	1352 - LAVADORA DE PRESSAO A BATERIA WORX WG629E -	966,93	10,00	96,69	870,24	10	7,25	623,67
dez/2021	12/02/2019	16280	1355 - ESMERILHADEIRA ANGULAR MAKITA DGA505Z -	2.117,07	10,00	211,71	1.905,36	10	15,88	1.365,51
dez/2021	24/04/2018	15654	1125 - PURIFICADOR PARA AGUA POTAVEL MARCA IBBL MODELO FR-600 220/50-60 HZ PARA BANCADA -	1.092,00	10,00	109,20	982,80	10	8,19	622,44
dez/2021	17/09/2021	17041	1467 - MARTELETE PERFURADOR/ ROMPEDOR GBH- 2-24 BOSCH -	718,77	10,00	71,88	646,89	10	5,39	630,72
dez/2021	17/09/2021	17042	1468 - SOPRADOR TERMICO D-26411 DEWALT -	626,04	10,00	62,60	563,44	10	4,70	549,36
dez/2021	07/10/2019	16418	1436 - ESCADA ALUMINIO ARTICULADA 4X3 12 DEGRAUS -	420,64	10,00	42,06	378,58	10	3,16	296,55
dez/2021	24/04/2018	15657	1236 - MICROONDAS ELECTROLUX 45L INOX MEX55 -	1.440,00	10,00	144,00	1.296,00	10	10,80	820,80
dez/2021	24/04/2018	15656	1125 - PURIFICADOR PARA AGUA POTAVEL MARCA IBBL MODELO FR-600 220/50-60 HZ PARA BANCADA -	1.092,00	10,00	109,20	982,80	10	8,19	622,44
dez/2021	12/01/2018	1091	SERRA ELETRICA MARCA BOSCH MODELO GDC 14-40	199,00	10,00	19,90	179,10	10	1,49	108,93
dez/2021	07/10/2019	16413	1436 - ESCADA ALUMINIO ARTICULADA 4X3 12 DEGRAUS -	420,64	10,00	42,06	378,58	10	3,16	296,55

MES/ANO	DATA ENTRADA	N° PATRIMONIO	DESCRICAO	VR. AQUISICAO (R$)	% RESIDUAL	VR. RESIDUAL (R$)	BASE CALC. DEPRECIACAO (R$)	VIDA UTIL (ANOS)	DEPRECIACAO MENSAL (R$)	VR. ATUAL (R$)
dez/2021	24/04/2018	15663	1237 - EXAUSTOR DE AR SUGGAR DV62SM -	415,00	10,00	41,50	373,50	10	3,11	236,53
dez/2021	07/10/2019	16415	1439 - ESCADA ALUMINIO 07 DEGRAUS -	217,55	10,00	21,76	195,79	10	1,63	153,36
dez/2021	24/04/2018	15653	1125 - PURIFICADOR PARA AGUA POTAVEL MARCA IBBL MODELO FR-600 220/50-60 HZ PARA BANCADA -	1.092,00	10,00	109,20	982,80	10	8,19	622,44
dez/2021	07/10/2019	16416	1437 - ESCADA ALUMINIO 05 DEGRAUS -	155,08	10,00	15,51	139,57	10	1,16	109,33
dez/2021	17/09/2021	17040	1466 - LIXADEIRA ORBITAL GSS 140 BOSCH -	361,86	10,00	36,19	325,67	10	2,71	317,53
dez/2021	28/11/2019	16406	1441 - FURADEIRA IMPACTO REVERSIVEL 1/2 GSB 16 RE 220V -	540,00	10,00	54,00	486,00	10	4,05	384,75
dez/2021	25/10/2021	17057	1475 - BOROSCOPIO HD CONEXAO WI-FI SOFTWARE -	1.420,00	10,00	142,00	1.278,00	10	10,65	1.256,70
dez/2021	07/10/2019	16414	1438 - ESCADA ALUMINIO 06 DEGRAUS -	164,10	10,00	16,41	147,69	10	1,23	115,68
dez/2021	25/10/2021	17053	1466 - LIXADEIRA ORBITAL GSS 140 BOSCH -	361,86	10,00	36,19	325,67	10	2,71	320,24
dez/2021	29/10/2021	17056	1478 - SERRA MARMORE 1500W 220V -	604,26	10,00	60,43	543,83	10	4,53	534,77
dez/2021	24/04/2018	15652	1125 - PURIFICADOR PARA AGUA POTAVEL MARCA IBBL MODELO FR-600 220/50-60 HZ PARA BANCADA -	1.092,00	10,00	109,20	982,80	10	8,19	622,44
dez/2021	25/10/2021	17055	1477 - SERRA TICO/TICO DE BANCADA 220V -	608,74	10,00	60,87	547,87	10	4,57	538,74
dez/2021	25/10/2021	17058	1476 - BOROSCOPIO HD 1080P -	1.277,86	10,00	127,79	1.150,07	10	9,58	1.130,90
dez/2021	24/04/2018	15661	1236 - MICROONDAS ELECTROLUX 45L INOX MEX55 -	1.440,00	10,00	144,00	1.296,00	10	10,80	820,80
dez/2021	24/04/2018	15660	1236 - MICROONDAS ELECTROLUX 45L INOX MEX55 -	1.440,00	10,00	144,00	1.296,00	10	10,80	820,80
dez/2021	24/04/2018	15658	1236 - MICROONDAS ELECTROLUX 45L INOX MEX55 -	1.440,00	10,00	144,00	1.296,00	10	10,80	820,80
dez/2021	01/08/2014	2718	LANTERNA MARCA ECHOLIFE 2-D LD	100,00	10,00	10,00	90,00	10	0,75	24,00
dez/2021	01/08/2014	2591	LANTERNA MARCA ECHOLIFE 2-D LD	100,00	10,00	10,00	90,00	10	0,75	24,00
dez/2021	24/04/2018	15659	1236 - MICROONDAS ELECTROLUX 45L INOX MEX55 -	1.440,00	10,00	144,00	1.296,00	10	10,80	820,80
dez/2021	12/02/2019	16278	1354 - PINADOR A BATERIA 12V MAKITA PT354DZ -	2.200,33	10,00	220,03	1.980,30	10	16,50	1.419,20
dez/2021	01/08/2014	2732	LANTERNA MARCA ECHOLIFE 2-D LD	100,00	10,00	10,00	90,00	10	0,75	24,00

MES/ANO	DATA ENTRADA	N° PATRIMONIO	DESCRICAO	VR. AQUISICAO (R$)	% RESIDUAL	VR. RESIDUAL (R$)	BASE CALC. DEPRECIACAO (R$)	VIDA UTIL (ANOS)	DEPRECIACAO MENSAL (R$)	VR. ATUAL (R$)
dez/2021	07/10/2019	16412	1437 - ESCADA ALUMINIO 05 DEGRAUS -	155,08	10,00	15,51	139,57	10	1,16	109,33
dez/2021	01/08/2014	2647	LANTERNA MARCA ECHOLIFE 2-D LD	100,00	10,00	10,00	90,00	10	0,75	24,00
dez/2021	12/02/2019	16279	1357 - MARTELETE MAKITA DHR263Z -	1.153,43	10,00	115,34	1.038,09	10	8,65	743,96
dez/2021	12/02/2019	16275	1351 - LAVADORA DE ALTA PRESSAO KARCHER HD 10/18 MAXI -	8.682,33	10,00	868,23	7.814,10	10	65,12	5.600,09
dez/2021	28/11/2019	16405	1440 - FURADEIRA DE IMPACTO 1/2" -	430,00	10,00	43,00	387,00	10	3,23	306,38
dez/2021	21/09/2021	17047	1472 - PLATAFORMA ELEVATORIA ELETRICA HEDESA -	50.000,00	10,00	5.000,00	45.000,00	10	375,00	43.875,00
									Valor Total (R$)	100.015,23

1.2.3.1.1.02.01.01.00 - EQUIPAMENTOS DE PROCESSAMENTO DE DADOS

Valor da Entrada:	R$ 12.606.388,37
Valor Depreciado:	R$ 4.977.221,37

MES/ANO	DATA ENTRADA	N° PATRIMONIO	DESCRICAO	VR. AQUISICAO (R$)	% RESIDUAL	VR. RESIDUAL (R$)	BASE CALC. DEPRECIACAO (R$)	VIDA UTIL (ANOS)	DEPRECIACAO MENSAL (R$)	VR. ATUAL (R$)
dez/2021	05/01/2018	5299	MONITOR DELL LCD 19" COR PRETO	200,00	10,00	20,00	180,00	5	3,00	39,00
dez/2021	08/11/2016	12477	MONITOR MARCA HP V225HZ - 21,5" PPB PORT 769	621,00	10,00	62,10	558,90	5	9,32	62,10
dez/2021	13/01/2017	13426	MONITOR DELL DE 21.5 POLEGADAS D2216H	291,69	10,00	29,17	262,52	5	4,38	4,39
dez/2021	13/01/2017	13884	MONITOR DELL DE 21.5 POLEGADAS D2216H	291,69	10,00	29,17	262,52	5	4,38	4,39
dez/2021	08/11/2016	12469	CPU MARCA ELITEDESK HP 800 G2 DM 35W	4.074,00	10,00	407,40	3.666,60	5	61,11	407,40
dez/2021	08/11/2016	12582	MONITOR MARCA HP V225HZ - 21,5" PPB PORT 769	621,00	10,00	62,10	558,90	5	9,32	62,10
dez/2021	08/11/2016	12631	CPU MARCA ELITEDESK HP 800 G2 DM 35W	4.074,00	10,00	407,40	3.666,60	5	61,11	407,40
dez/2021	05/05/2015	7989	MONITOR MARCA HP V206HZ 20"	600,00	10,00	60,00	540,00	5	9,00	60,00
dez/2021	06/05/2015	8018	CPU MARCA ELITEDESK HP 800	2.790,00	10,00	279,00	2.511,00	5	41,85	279,00
dez/2021	08/11/2016	12661	MONITOR MARCA HP V225HZ - 21,5" PPB PORT 769	621,00	10,00	62,10	558,90	5	9,32	62,10
dez/2021	05/05/2015	7941	MONITOR MARCA HP V206HZ 20"	600,00	10,00	60,00	540,00	5	9,00	60,00

MES/ANO	DATA ENTRADA	N° PATRIMONIO	DESCRICAO	VR. AQUISICAO (R$)	% RESIDUAL	VR. RESIDUAL (R$)	BASE CALC. DEPRECIACAO (R$)	VIDA UTIL (ANOS)	DEPRECIACAO MENSAL (R$)	VR. ATUAL (R$)
dez/2021	05/05/2015	12446	MONITOR MARCA HP V206HZ 20"	600,00	10,00	60,00	540,00	5	9,00	60,00
dez/2021	08/11/2016	12416	CPU MARCA ELITEDESK HP 800 G2 DM 35W	4.074,00	10,00	407,40	3.666,60	5	61,11	407,40
dez/2021	28/11/2014	7766	NOTEBOOK MARCA HP 840 NS. BRJ446C35P	3.785,00	10,00	378,50	3.406,50	5	56,78	378,50
dez/2021	08/11/2016	12464	MONITOR MARCA HP V225HZ - 21,5" PPB PORT 769	621,00	10,00	62,10	558,90	5	9,32	62,10
dez/2021	08/11/2016	12759	CPU MARCA ELITEDESK HP 800 G2 DM 35W	4.074,00	10,00	407,40	3.666,60	5	61,11	407,40
dez/2021	08/11/2016	13174	CPU MARCA ELITEDESK HP 800 G2 DM 35W	4.074,00	10,00	407,40	3.666,60	5	61,11	407,40
dez/2021	13/01/2017	12839	CPU - MICROCOMPUTADOR DELL OPTIPLEX 5040 (CORE I5-6500)	2.356,34	10,00	235,63	2.120,71	5	35,35	35,35
dez/2021	05/05/2015	8009	CPU MARCA ELITEDESK HP 800	2.790,00	10,00	279,00	2.511,00	5	41,85	279,00
dez/2021	13/01/2017	12991	CPU - MICROCOMPUTADOR DELL OPTIPLEX 5040 (CORE I5-6500)	2.356,34	10,00	235,63	2.120,71	5	35,35	35,35
dez/2021	13/01/2017	12918	CPU - MICROCOMPUTADOR DELL OPTIPLEX 5040 (CORE I5-6500)	2.356,36	10,00	235,64	2.120,72	5	35,35	35,37
dez/2021	28/11/2014	7767	NOTEBOOK MARCA HP 840 NS. BRJ 446C2Q9	3.785,00	10,00	378,50	3.406,50	5	56,78	378,50
dez/2021	05/05/2015	254	MONITOR MARCA HP V206HZ 20"	600,00	10,00	60,00	540,00	5	9,00	60,00
dez/2021	08/11/2016	12649	MONITOR MARCA HP V225HZ - 21,5" PPB PORT 769	621,00	10,00	62,10	558,90	5	9,32	62,10
dez/2021	13/01/2017	14068	MONITOR DELL DE 21.5 POLEGADAS D2216H	291,69	10,00	29,17	262,52	5	4,38	4,39
dez/2021	06/05/2015	7889	MONITOR MARCA HP V206HZ 20"	600,00	10,00	60,00	540,00	5	9,00	60,00
dez/2021	05/05/2015	244	MONITOR MARCA HP V206HZ 20"	600,00	10,00	60,00	540,00	5	9,00	60,00
dez/2021	13/01/2017	13854	MONITOR DELL DE 21.5 POLEGADAS D2216H	291,69	10,00	29,17	262,52	5	4,38	4,39
dez/2021	10/11/2014	7682	PONTO DE ACESSO PARA REDES DE DADOS SEM FIO MARCA CISCO NS TSP 1825ABDL	3.227,34	10,00	322,73	2.904,61	5	48,41	322,73
dez/2021	15/08/2018	16042	1269 - STORAGE DELL EMC UNITY -	524.776,50	10,00	52.477,65	472.298,85	5	7.871,65	157.432,93
dez/2021	15/04/2013	999481	MONITOR 20" MARCA LG E2011P	372,00	10,00	37,20	334,80	5	5,58	37,20
dez/2021	14/01/2020	16462	1446 - CPU MARCA ELITEDESK HP 705 G4 DM PN 8QM36LS COR PRETO -	3.761,10	10,00	376,11	3.384,99	5	56,42	2.087,40
dez/2021	18/01/2018	99940	SERVIDOR MARCA DELL POWEREDGE 2950 DUAL CORE	2.200,00	10,00	220,00	1.980,00	5	33,00	429,00

MES/ANO	DATA ENTRADA	N° PATRIMONIO	DESCRICAO	VR. AQUISICAO (R$)	% RESIDUAL	VR. RESIDUAL (R$)	BASE CALC. DEPRECIACAO (R$)	VIDA UTIL (ANOS)	DEPRECIACAO MENSAL (R$)	VR. ATUAL (R$)
dez/2021	05/01/2018	6239	MONITOR DELL LCD 19" COR PRETO	200,00	10,00	20,00	180,00	5	3,00	39,00
dez/2021	14/01/2020	16434	1446 - CPU MARCA ELITEDESK HP 705 G4 DM PN 8QM36LS COR PRETO -	3.761,10	10,00	376,11	3.384,99	5	56,42	2.087,40
dez/2021	14/01/2020	16700	1447 - MONITOR AOC 21,5" PN 22P1E COR PRETO -	548,90	10,00	54,89	494,01	5	8,23	304,63
dez/2021	14/01/2020	16860	1447 - MONITOR AOC 21,5" PN 22P1E COR PRETO -	548,90	10,00	54,89	494,01	5	8,23	304,63
dez/2021	13/01/2017	14821	1066 - CPU MICROCOMPUTADOR DELL OPTIPLEX 5040 (CORE I5-6500) -	2.356,34	10,00	235,63	2.120,71	5	35,35	35,35
dez/2021	18/01/2018	14448	994 - NOTEBOOK THINKPAD T470 WINDOWS 10 PRO LENOVO -	5.405,90	10,00	540,59	4.865,31	5	81,09	1.054,13
dez/2021	25/05/2010	99987	NOTEBOOK HP-6445 TELA LCD 14", CPU-AMD, RAM 4GB DDR2, BATT 6C-55W NS. BRG017F6J3	3.103,33	10,00	310,33	2.793,00	5	46,55	310,33
dez/2021	10/11/2014	7697	PONTO DE ACESSO PARA REDES DE DADOS SEM FIO MARCA CISCO	3.227,34	10,00	322,73	2.904,61	5	48,41	322,73
dez/2021	14/01/2020	16545	1446 - CPU MARCA ELITEDESK HP 705 G4 DM PN 8QM36LS COR PRETO -	3.761,10	10,00	376,11	3.384,99	5	56,42	2.087,40
dez/2021	16/04/2018	15569	1231 - ESTACAO DE TRABALHO PRECISION T5810 XEON E5-1650 V4 16 GB HDD 2TB DVDRW WIN10 PRO DELL -	6.101,21	10,00	610,12	5.491,09	5	91,52	1.464,30
dez/2021	16/04/2018	15580	1232 - MONITOR DELL P2317H 23" -	677,54	10,00	67,75	609,79	5	10,16	162,62
dez/2021	20/05/2010	99992	NOTEBOOK HP-6445 TELA LCD 14", CPU-AMD, RAM 4GB DDR2,BATT 6C-55W BRG017F6GJ	3.103,33	10,00	310,33	2.793,00	5	46,55	310,33
dez/2021	05/01/2018	5401	CPU DELL OPTIPLEX 780 COR PRETO	570,00	10,00	57,00	513,00	5	8,55	111,15
dez/2021	18/01/2018	14455	994 - NOTEBOOK THINKPAD T470 WINDOWS 10 PRO LENOVO -	5.405,90	10,00	540,59	4.865,31	5	81,09	1.054,13
dez/2021	05/01/2018	6693	MONITOR DELL LCD 19" COR PRETO	200,00	10,00	20,00	180,00	5	3,00	39,00
dez/2021	14/01/2020	16809	1447 - MONITOR AOC 21,5" PN 22P1E COR PRETO -	548,90	10,00	54,89	494,01	5	8,23	304,63
dez/2021	14/01/2020	16810	1447 - MONITOR AOC 21,5" PN 22P1E COR PRETO -	548,90	10,00	54,89	494,01	5	8,23	304,63
dez/2021	30/07/2019	7336	1428 - SWITCH CISCO 48 PORTAS -	1.978,16	10,00	197,82	1.780,34	5	29,67	919,85
dez/2021	28/11/2014	7765	NOTEBOOK MARCA HP 840 NS. BRJ446C2Q6	3.785,00	10,00	378,50	3.406,50	5	56,78	378,50
dez/2021	30/07/2019	7321	1428 - SWITCH CISCO 48 PORTAS -	1.978,16	10,00	197,82	1.780,34	5	29,67	919,85
dez/2021	30/07/2019	16390	1428 - SWITCH CISCO 48 PORTAS -	1.978,16	10,00	197,82	1.780,34	5	29,67	919,85

MES/ANO	DATA ENTRADA	N° PATRIMONIO	DESCRICAO	VR. AQUISICAO (R$)	% RESIDUAL	VR. RESIDUAL (R$)	BASE CALC. DEPRECIACAO (R$)	VIDA UTIL (ANOS)	DEPRECIACAO MENSAL (R$)	VR. ATUAL (R$)
dez/2021	30/07/2019	7339	1428 - SWITCH CISCO 48 PORTAS -	1.978,16	10,00	197,82	1.780,34	5	29,67	919,85
dez/2021	30/07/2019	7350	1428 - SWITCH CISCO 48 PORTAS -	1.978,16	10,00	197,82	1.780,34	5	29,67	919,85
dez/2021	20/05/2010	99996	NOTEBOOK HP-6445 TELA LCD 14", CPU-AMD, RAM 4GB DDR2,BATT 6C-55W BRG017F6HG	3.103,33	10,00	310,33	2.793,00	5	46,55	310,33
dez/2021	14/01/2020	16886	1447 - MONITOR AOC 21,5" PN 22P1E COR PRETO -	548,90	10,00	54,89	494,01	5	8,23	304,63
dez/2021	16/04/2018	15565	1231 - ESTACAO DE TRABALHO PRECISION T5810 XEON E5-1650 V4 16 GB HDD 2TB DVDRW WIN10 PRO DELL -	6.101,21	10,00	610,12	5.491,09	5	91,52	1.464,30
dez/2021	14/01/2020	16889	1447 - MONITOR AOC 21,5" PN 22P1E COR PRETO -	548,90	10,00	54,89	494,01	5	8,23	304,63
dez/2021	14/01/2020	16926	1447 - MONITOR AOC 21,5" PN 22P1E COR PRETO -	548,90	10,00	54,89	494,01	5	8,23	304,63
dez/2021	14/01/2020	16899	1447 - MONITOR AOC 21,5" PN 22P1E COR PRETO -	548,90	10,00	54,89	494,01	5	8,23	304,63
dez/2021	30/07/2019	7356	1428 - SWITCH CISCO 48 PORTAS -	1.978,16	10,00	197,82	1.780,34	5	29,67	919,85
dez/2021	30/07/2019	7338	1428 - SWITCH CISCO 48 PORTAS -	1.978,16	10,00	197,82	1.780,34	5	29,67	919,85
dez/2021	30/07/2019	16391	1428 - SWITCH CISCO 48 PORTAS -	1.978,16	10,00	197,82	1.780,34	5	29,67	919,85
dez/2021	14/01/2020	16861	1447 - MONITOR AOC 21,5" PN 22P1E COR PRETO -	548,90	10,00	54,89	494,01	5	8,23	304,63
dez/2021	14/01/2020	16882	1447 - MONITOR AOC 21,5" PN 22P1E COR PRETO -	548,90	10,00	54,89	494,01	5	8,23	304,63
dez/2021	30/07/2019	7337	1428 - SWITCH CISCO 48 PORTAS -	1.978,16	10,00	197,82	1.780,34	5	29,67	919,85
dez/2021	14/01/2020	16711	1447 - MONITOR AOC 21,5" PN 22P1E COR PRETO -	548,90	10,00	54,89	494,01	5	8,23	304,63
dez/2021	14/01/2020	16710	1447 - MONITOR AOC 21,5" PN 22P1E COR PRETO -	548,90	10,00	54,89	494,01	5	8,23	304,63
dez/2021	14/01/2020	16539	1446 - CPU MARCA ELITEDESK HP 705 G4 DM PN 8QM36LS COR PRETO -	3.761,10	10,00	376,11	3.384,99	5	56,42	2.087,40
dez/2021	30/07/2019	7318	1428 - SWITCH CISCO 48 PORTAS -	1.978,16	10,00	197,82	1.780,34	5	29,67	919,85
dez/2021	30/07/2019	7349	1428 - SWITCH CISCO 48 PORTAS -	1.978,16	10,00	197,82	1.780,34	5	29,67	919,85
dez/2021	14/01/2020	16613	1447 - MONITOR AOC 21,5" PN 22P1E COR PRETO -	548,90	10,00	54,89	494,01	5	8,23	304,63
dez/2021	14/01/2020	16816	1447 - MONITOR AOC 21,5" PN 22P1E COR PRETO -	548,90	10,00	54,89	494,01	5	8,23	304,63

MES/ANO	DATA ENTRADA	N° PATRIMONIO	DESCRICAO	VR. AQUISICAO (R$)	% RESIDUAL	VR. RESIDUAL (R$)	BASE CALC. DEPRECIACAO (R$)	VIDA UTIL (ANOS)	DEPRECIACAO MENSAL (R$)	VR. ATUAL (R$)
dez/2021	14/01/2020	16825	1447 - MONITOR AOC 21,5" PN 22P1E COR PRETO -	548,90	10,00	54,89	494,01	5	8,23	304,63
dez/2021	14/01/2020	16540	1446 - CPU MARCA ELITEDESK HP 705 G4 DM PN 8QM36LS COR PRETO -	3.761,10	10,00	376,11	3.384,99	5	56,42	2.087,40
dez/2021	14/01/2020	16708	1447 - MONITOR AOC 21,5" PN 22P1E COR PRETO -	548,90	10,00	54,89	494,01	5	8,23	304,63
dez/2021	30/07/2019	7322	1428 - SWITCH CISCO 48 PORTAS -	1.978,16	10,00	197,82	1.780,34	5	29,67	919,85
dez/2021	30/07/2019	7341	1428 - SWITCH CISCO 48 PORTAS -	1.978,16	10,00	197,82	1.780,34	5	29,67	919,85
dez/2021	14/01/2020	16845	1447 - MONITOR AOC 21,5" PN 22P1E COR PRETO -	548,90	10,00	54,89	494,01	5	8,23	304,63
dez/2021	14/01/2020	16702	1447 - MONITOR AOC 21,5" PN 22P1E COR PRETO -	548,90	10,00	54,89	494,01	5	8,23	304,63
dez/2021	14/01/2020	16847	1447 - MONITOR AOC 21,5" PN 22P1E COR PRETO -	548,90	10,00	54,89	494,01	5	8,23	304,63
dez/2021	14/01/2020	16846	1447 - MONITOR AOC 21,5" PN 22P1E COR PRETO -	548,90	10,00	54,89	494,01	5	8,23	304,63
dez/2021	18/06/2020	16960	1453 - SERVIDOR DELL R240 XEON E-2124 SYSTI 16GB 2X2TB DVDRM -	12.100,00	10,00	1.210,00	10.890,00	5	181,50	7.623,00
dez/2021	20/05/2010	99997	NOTEBOOK HP-6445 TELA LCD 14", CPU-AMD, RAM 4GB DDR2,BATT 6C-55W BRG017F6H1	3.103,33	10,00	310,33	2.793,00	5	46,55	310,33
dez/2021	13/01/2017	13879	MONITOR DELL DE 21.5 POLEGADAS D2216H	291,69	10,00	29,17	262,52	5	4,38	4,39
dez/2021	13/01/2017	13876	MONITOR DELL DE 21.5 POLEGADAS D2216H	291,69	10,00	29,17	262,52	5	4,38	4,39
dez/2021	14/01/2020	16890	1447 - MONITOR AOC 21,5" PN 22P1E COR PRETO -	548,90	10,00	54,89	494,01	5	8,23	304,63
dez/2021	14/01/2020	16562	1446 - CPU MARCA ELITEDESK HP 705 G4 DM PN 8QM36LS COR PRETO -	3.761,10	10,00	376,11	3.384,99	5	56,42	2.087,40
dez/2021	14/01/2020	16865	1447 - MONITOR AOC 21,5" PN 22P1E COR PRETO -	548,90	10,00	54,89	494,01	5	8,23	304,63
dez/2021	13/01/2017	13623	MONITOR DELL DE 21.5 POLEGADAS D2216H	291,69	10,00	29,17	262,52	5	4,38	4,39
dez/2021	25/05/2010	99998	NOTEBOOK HP-6445 TELA LCD 14", CPU-AMD, RAM 4GB DDR2, BATT 6C-55W NS. BRG017F6HM	3.103,33	10,00	310,33	2.793,00	5	46,55	310,33
dez/2021	10/11/2014	7690	PONTO DE ACESSO PARA REDES DE DADOS SEM FIO MARCA CISCO	3.227,34	10,00	322,73	2.904,61	5	48,41	322,73
dez/2021	04/06/2013	999579	SERVIDOR DL 385 P GEN8	23.500,00	10,00	2.350,00	21.150,00	5	352,50	2.350,00

MES/ANO	DATA ENTRADA	N° PATRIMONIO	DESCRICAO	VR. AQUISICAO (R$)	% RESIDUAL	VR. RESIDUAL (R$)	BASE CALC. DEPRECIACAO (R$)	VIDA UTIL (ANOS)	DEPRECIACAO MENSAL (R$)	VR. ATUAL (R$)
dez/2021	14/01/2020	16684	1447 - MONITOR AOC 21,5" PN 22P1E COR PRETO -	548,90	10,00	54,89	494,01	5	8,23	304,63
dez/2021	04/06/2013	999578	SERVIDOR DL 385 P GEN8	23.500,00	10,00	2.350,00	21.150,00	5	352,50	2.350,00
dez/2021	16/01/2018	7315	WIRELLES COTROLLER FOR UP 25 APS	7.900,00	10,00	790,00	7.110,00	5	118,50	1.540,50
dez/2021	16/01/2018	7730	SWITCH WS-C2960-X 48-TDL NS FCW 1833B03Z	6.000,00	10,00	600,00	5.400,00	5	90,00	1.170,00
dez/2021	16/01/2018	7814	SERVIDOR MARCA HP PROLIANT ML 350P GEN 8	500,00	10,00	50,00	450,00	5	7,50	97,50
dez/2021	18/01/2018	99985	STORAGE	9.250,00	10,00	925,00	8.325,00	5	138,75	1.803,75
dez/2021	14/01/2020	16911	1447 - MONITOR AOC 21,5" PN 22P1E COR PRETO -	548,90	10,00	54,89	494,01	5	8,23	304,63
dez/2021	10/11/2014	8070	PONTO DE ACESSO PARA REDES DE DADOS SEM FIO MARCA CISCO	3.227,34	10,00	322,73	2.904,61	5	48,41	322,73
dez/2021	16/01/2018	8058	CONTROLADOR WIRELLESS	7.900,00	10,00	790,00	7.110,00	5	118,50	1.540,50
dez/2021	14/01/2020	16895	1447 - MONITOR AOC 21,5" PN 22P1E COR PRETO -	548,90	10,00	54,89	494,01	5	8,23	304,63
dez/2021	16/01/2017	13604	SERVIDOR S2 NEBOX EXTREME	7.000,00	10,00	700,00	6.300,00	5	105,00	105,00
dez/2021	20/05/2010	999100	NOTEBOOK HP-6445 TELA LCD 14", CPU-AMD, RAM 4GB DDR2,BATT 6C-55W BRG017F6GH	3.103,33	10,00	310,33	2.793,00	5	46,55	310,33
dez/2021	14/01/2020	16683	1447 - MONITOR AOC 21,5" PN 22P1E COR PRETO -	548,90	10,00	54,89	494,01	5	8,23	304,63
dez/2021	05/01/2018	5541	MONITOR DELL LCD 19" COR PRETO	200,00	10,00	20,00	180,00	5	3,00	39,00
dez/2021	05/05/2015	7943	MONITOR MARCA HP V206HZ 20"	600,00	10,00	60,00	540,00	5	9,00	60,00
dez/2021	20/05/2010	999103	NOTEBOOK HP-6445 TELA LCD 14", CPU-AMD, RAM 4GB DDR2,BATT 6C-55W BRG017F6GW	3.103,33	10,00	310,33	2.793,00	5	46,55	310,33
dez/2021	05/01/2018	6737	MONITOR DELL LCD 19" COR PRETO	200,00	10,00	20,00	180,00	5	3,00	39,00
dez/2021	09/01/2018	6437	LEITOR ÓPTICO MARCA BEMATECH	50,00	10,00	5,00	45,00	5	0,75	9,75
dez/2021	05/01/2018	6268	MONITOR DELL LCD 19" COR PRETO	200,00	10,00	20,00	180,00	5	3,00	39,00
dez/2021	10/11/2014	7656	PONTOS DE ACESSO PARA REDES DE DADOS SEM FIO MARCA CISCO NS. TSP1819AC0Z	3.227,34	10,00	322,73	2.904,61	5	48,41	322,73
dez/2021	05/01/2018	6722	MONITOR DELL LCD 19" COR PRETO	200,00	10,00	20,00	180,00	5	3,00	39,00
dez/2021	05/01/2018	6086	MONITOR DELL LCD 19" COR PRETO	200,00	10,00	20,00	180,00	5	3,00	39,00
dez/2021	14/01/2020	16916	1447 - MONITOR AOC 21,5" PN 22P1E COR PRETO -	548,90	10,00	54,89	494,01	5	8,23	304,63
dez/2021	14/01/2020	16669	1447 - MONITOR AOC 21,5" PN 22P1E COR PRETO -	548,90	10,00	54,89	494,01	5	8,23	304,63

MES/ANO	DATA ENTRADA	N° PATRIMONIO	DESCRICAO	VR. AQUISICAO (R$)	% RESIDUAL	VR. RESIDUAL (R$)	BASE CALC. DEPRECIACAO (R$)	VIDA UTIL (ANOS)	DEPRECIACAO MENSAL (R$)	VR. ATUAL (R$)
dez/2021	05/01/2018	6199	MONITOR DELL LCD 19" COR PRETO	200,00	10,00	20,00	180,00	5	3,00	39,00
dez/2021	05/01/2018	4884	MONITOR DELL LCD 19" COR PRETO	200,00	10,00	20,00	180,00	5	3,00	39,00
dez/2021	05/01/2018	6203	MONITOR DELL LCD 19" COR PRETO	200,00	10,00	20,00	180,00	5	3,00	39,00
dez/2021	20/05/2010	999104	NOTEBOOK HP-6445 TELA LCD 14", CPU-AMD, RAM 4GB DDR2,BATT 6C-55W BRG017F6H5	3.103,33	10,00	310,33	2.793,00	5	46,55	310,33
dez/2021	10/11/2014	7658	PONTO DE ACESSO PARA REDES DE DADOS SEM FIO MARCA CISO NS. TSP1825ABDU	3.227,34	10,00	322,73	2.904,61	5	48,41	322,73
dez/2021	31/05/2012	999284	MONITOR LCD HP L200HX COR PRETO 19"	176,27	10,00	17,63	158,64	5	2,64	17,63
dez/2021	18/01/2018	7598	ESTAÇÃO DE MONITORAMENTO 2MN-HD-RMWS MARCA AVIGILON NS. 54YJL02	2.000,00	10,00	200,00	1.800,00	5	30,00	390,00
dez/2021	14/01/2020	16922	1447 - MONITOR AOC 21,5" PN 22P1E COR PRETO -	548,90	10,00	54,89	494,01	5	8,23	304,63
dez/2021	14/01/2020	16918	1447 - MONITOR AOC 21,5" PN 22P1E COR PRETO -	548,90	10,00	54,89	494,01	5	8,23	304,63
dez/2021	14/01/2020	16880	1447 - MONITOR AOC 21,5" PN 22P1E COR PRETO -	548,90	10,00	54,89	494,01	5	8,23	304,63
dez/2021	08/11/2016	12979	MONITOR MARCA HP V225HZ - 21,5" PPB PORT 769	621,00	10,00	62,10	558,90	5	9,32	62,10
dez/2021	20/05/2010	999112	NOTEBOOK HP-6445 TELA LCD 14", CPU-AMD, RAM 4GB DDR2,BATT 6C-55W BRG017F6GR	3.103,33	10,00	310,33	2.793,00	5	46,55	310,33
dez/2021	14/01/2020	16844	1447 - MONITOR AOC 21,5" PN 22P1E COR PRETO -	548,90	10,00	54,89	494,01	5	8,23	304,63
dez/2021	13/01/2017	12704	CPU - MICROCOMPUTADOR DELL OPTIPLEX 5040 (CORE I5-6500)	2.356,36	10,00	235,64	2.120,72	5	35,35	35,37
dez/2021	16/02/2018	14546	1088 - IPAD APPLE MINI 4 128GB W-FI MK9Q2LL/A -	2.199,00	10,00	219,90	1.979,10	5	32,99	461,79
dez/2021	16/02/2018	14558	1088 - IPAD APPLE MINI 4 128GB W-FI MK9Q2LL/A -	2.199,00	10,00	219,90	1.979,10	5	32,99	461,79
dez/2021	16/02/2018	14559	1088 - IPAD APPLE MINI 4 128GB W-FI MK9Q2LL/A -	2.199,00	10,00	219,90	1.979,10	5	32,99	461,79
dez/2021	16/02/2018	14560	1088 - IPAD APPLE MINI 4 128GB W-FI MK9Q2LL/A -	2.199,00	10,00	219,90	1.979,10	5	32,99	461,79
dez/2021	16/02/2018	14619	1088 - IPAD APPLE MINI 4 128GB W-FI MK9Q2LL/A -	2.199,00	10,00	219,90	1.979,10	5	32,99	461,79
dez/2021	15/04/2013	999544	MONITOR 20" MARCA LG E2011P	372,00	10,00	37,20	334,80	5	5,58	37,20

MES/ANO	DATA ENTRADA	N° PATRIMONIO	DESCRICAO	VR. AQUISICAO (R$)	% RESIDUAL	VR. RESIDUAL (R$)	BASE CALC. DEPRECIACAO (R$)	VIDA UTIL (ANOS)	DEPRECIACAO MENSAL (R$)	VR. ATUAL (R$)
dez/2021	20/05/2010	999115	NOTEBOOK HP-6445 TELA LCD 14", CPU-AMD, RAM 4GB DDR2,BATT 6C-55W BRG017F6HO	3.103,33	10,00	310,33	2.793,00	5	46,55	310,33
dez/2021	14/01/2020	16544	1446 - CPU MARCA ELITEDESK HP 705 G4 DM PN 8QM36LS COR PRETO -	3.761,10	10,00	376,11	3.384,99	5	56,42	2.087,40
dez/2021	14/01/2020	16542	1446 - CPU MARCA ELITEDESK HP 705 G4 DM PN 8QM36LS COR PRETO -	3.761,10	10,00	376,11	3.384,99	5	56,42	2.087,40
dez/2021	05/01/2018	5034	1076 - MONITOR DELL LCD 19" COR PRETO -	200,00	10,00	20,00	180,00	5	3,00	39,00
dez/2021	20/05/2010	999116	NOTEBOOK HP-6445 TELA LCD 14", CPU-AMD, RAM 4GB DDR2,BATT 6C-55W BRG017F6J7	3.103,33	10,00	310,33	2.793,00	5	46,55	310,33
dez/2021	31/07/2020	16969	1454 - NOTEBOOK DELL LATITUDE 7400 WINDOWS 10 PRO -	8.100,00	10,00	810,00	7.290,00	5	121,50	5.224,50
dez/2021	20/05/2010	999117	NOTEBOOK HP-6445 TELA LCD 14", CPU-AMD, RAM 4GB DDR2,BATT 6C-55W BRG017F6GM	3.103,33	10,00	310,33	2.793,00	5	46,55	310,33
dez/2021	05/01/2018	3877	MONITOR DELL LCD 17" COR PRETO	170,00	10,00	17,00	153,00	5	2,55	33,15
dez/2021	13/01/2017	12982	CPU - MICROCOMPUTADOR DELL OPTIPLEX 5040 (CORE I5-6500)	2.356,36	10,00	235,64	2.120,72	5	35,35	35,37
dez/2021	13/01/2017	12985	CPU - MICROCOMPUTADOR DELL OPTIPLEX 5040 (CORE I5-6500)	2.356,36	10,00	235,64	2.120,72	5	35,35	35,37
dez/2021	08/11/2016	14472	CPU MARCA ELITEDESK HP 800 G2 DM 35W	4.074,00	10,00	407,40	3.666,60	5	61,11	407,40
dez/2021	05/01/2018	5308	MONITOR DELL LCD 19" COR PRETO	200,00	10,00	20,00	180,00	5	3,00	39,00
dez/2021	25/05/2010	999127	NOTEBOOK HP-6445 TELA LCD 14", CPU-AMD, RAM 4GB DDR2,BATT 6C-55W NS. BRG017F6J0	3.103,33	10,00	310,33	2.793,00	5	46,55	310,33
dez/2021	31/05/2012	999174	MONITOR LCD HP L200HX COR PRETO 19"	176,27	10,00	17,63	158,64	5	2,64	17,63
dez/2021	15/04/2013	999561	MONITOR 20" MARCA LG E2011P	372,00	10,00	37,20	334,80	5	5,58	37,20
dez/2021	15/04/2013	999506	MONITOR 20" MARCA LG E2011P	372,00	10,00	37,20	334,80	5	5,58	37,20
dez/2021	05/01/2018	5159	MONITOR DELL LCD 19" PRETO	200,00	10,00	20,00	180,00	5	3,00	39,00
dez/2021	09/01/2018	6447	LEITOR OPTICO MARCA ELGIN	50,00	10,00	5,00	45,00	5	0,75	9,75
dez/2021	05/01/2018	6087	MONITOR DELL LCD 19" COR PRETO	200,00	10,00	20,00	180,00	5	3,00	39,00
dez/2021	09/01/2018	6432	LEITOR ÓPTICO MARCA BEMATECH	50,00	10,00	5,00	45,00	5	0,75	9,75
dez/2021	31/05/2012	999176	MONITOR LCD HP L200HX COR PRETO 19"	176,27	10,00	17,63	158,64	5	2,64	17,63
dez/2021	14/06/2013	999460	MONITOR 20" MARCA LG E2011P	450,00	10,00	45,00	405,00	5	6,75	45,00

MES/ANO	DATA ENTRADA	N° PATRIMONIO	DESCRICAO	VR. AQUISICAO (R$)	% RESIDUAL	VR. RESIDUAL (R$)	BASE CALC. DEPRECIACAO (R$)	VIDA UTIL (ANOS)	DEPRECIACAO MENSAL (R$)	VR. ATUAL (R$)
dez/2021	14/06/2013	999461	MONITOR 20" MARCA LG E2011P	450,00	10,00	45,00	405,00	5	6,75	45,00
dez/2021	15/04/2013	999478	MONITOR 20" MARCA LG E2011P	372,00	10,00	37,20	334,80	5	5,58	37,20
dez/2021	15/04/2013	999510	MONITOR 20" MARCA LG E2011P	372,00	10,00	37,20	334,80	5	5,58	37,20
dez/2021	15/04/2013	999511	MONITOR 20" MARCA LG E2011P	372,00	10,00	37,20	334,80	5	5,58	37,20
dez/2021	15/04/2013	999541	MONITOR 20" MARCA LG E2011P	372,00	10,00	37,20	334,80	5	5,58	37,20
dez/2021	15/04/2013	999546	MONITOR 20" MARCA LG E2011P	372,00	10,00	37,20	334,80	5	5,58	37,20
dez/2021	15/04/2013	999552	MONITOR 20" MARCA LG E2011P	372,00	10,00	37,20	334,80	5	5,58	37,20
dez/2021	15/04/2013	999569	MONITOR 20" MARCA LG E2011P	372,00	10,00	37,20	334,80	5	5,58	37,20
dez/2021	05/05/2015	7970	CPU MARCA ELITEDESK HP 800	3.440,00	10,00	344,00	3.096,00	5	51,60	344,00
dez/2021	20/05/2010	999138	NOTEBOOK HP-6445 TELA LCD 14", CPU-AMD, RAM 4GB DDR2,BATT 6C-55W BRG017F6HP	3.103,33	10,00	310,33	2.793,00	5	46,55	310,33
dez/2021	06/05/2015	11590	MONITOR MARCA HP V206HZ 20"	600,00	10,00	60,00	540,00	5	9,00	60,00
dez/2021	09/01/2018	5182	LEITOR ÓPTICO	50,00	10,00	5,00	45,00	5	0,75	9,75
dez/2021	31/05/2012	999358	CPU HP COMPAQ INTEL CORE I5 COR PRETO	1.707,25	10,00	170,73	1.536,52	5	25,61	170,73
dez/2021	05/01/2018	6414	MONITOR DELL LCD 19" COR PRETO	200,00	10,00	20,00	180,00	5	3,00	39,00
dez/2021	05/05/2015	12705	MONITOR MARCA HP V225HZ 21,5" PPB PORT 769	600,00	10,00	60,00	540,00	5	9,00	60,00
dez/2021	15/08/2018	16040	1271 - BLADE DE 8 SERVIDORES -	425.693,52	10,00	42.569,35	383.124,17	5	6.385,40	127.708,05
dez/2021	05/01/2018	12717	MONITOR DELL LCD 19" COR PRETO	200,00	10,00	20,00	180,00	5	3,00	39,00
dez/2021	09/01/2018	6434	LEITOR ÓPTICO MARCA BEMATECH	50,00	10,00	5,00	45,00	5	0,75	9,75
dez/2021	09/01/2018	6427	LEITOR ÓPTICO MARCA BEMATECH	50,00	10,00	5,00	45,00	5	0,75	9,75
dez/2021	15/04/2013	999527	MONITOR 20" MARCA LG E2011P	372,00	10,00	37,20	334,80	5	5,58	37,20
dez/2021	15/04/2013	999484	MONITOR 20" MARCA LG E2011P	372,00	10,00	37,20	334,80	5	5,58	37,20
dez/2021	31/05/2012	999202	MONITOR LCD HP L200HX COR PRETO 19"	176,27	10,00	17,63	158,64	5	2,64	17,63
dez/2021	31/05/2012	999364	MONITOR LCD HP L200HX COR PRETO 19"	176,27	10,00	17,63	158,64	5	2,64	17,63
dez/2021	31/05/2012	999410	MONITOR LCD HP L200HX COR PRETO 19"	176,27	10,00	17,63	158,64	5	2,64	17,63
dez/2021	14/06/2013	999420	MONITOR 20" MARCA LG E2011P	450,00	10,00	45,00	405,00	5	6,75	45,00
dez/2021	14/06/2013	999437	MONITOR 20" MARCA LG E2011P	450,00	10,00	45,00	405,00	5	6,75	45,00
dez/2021	15/04/2013	999479	MONITOR 20" MARCA LG E2011P	372,00	10,00	37,20	334,80	5	5,58	37,20
dez/2021	15/04/2013	999501	MONITOR 20" MARCA LG E2011P	372,00	10,00	37,20	334,80	5	5,58	37,20
dez/2021	15/04/2013	999539	MONITOR 20" MARCA LG E2011P	372,00	10,00	37,20	334,80	5	5,58	37,20

MES/ANO	DATA ENTRADA	N° PATRIMONIO	DESCRICAO	VR. AQUISICAO (R$)	% RESIDUAL	VR. RESIDUAL (R$)	BASE CALC. DEPRECIACAO (R$)	VIDA UTIL (ANOS)	DEPRECIACAO MENSAL (R$)	VR. ATUAL (R$)
dez/2021	30/11/2015	12899	LEITO BIOMÉTRICO	360,00	10,00	36,00	324,00	5	5,40	36,00
dez/2021	31/05/2012	999282	MONITOR LCD HP L200HX COR PRETO 19"	176,27	10,00	17,63	158,64	5	2,64	17,63
dez/2021	31/05/2012	999272	CPU HP COMPAQ INTEL CORE I5 COR PRETO	1.707,25	10,00	170,73	1.536,52	5	25,61	170,73
dez/2021	14/06/2013	999456	MONITOR 20" MARCA LG E2011P	450,00	10,00	45,00	405,00	5	6,75	45,00
dez/2021	13/01/2017	13625	MONITOR DELL DE 21.5 POLEGADAS D2216H	291,69	10,00	29,17	262,52	5	4,38	4,39
dez/2021	14/01/2020	16569	1446 - CPU MARCA ELITEDESK HP 705 G4 DM PN 8QM36LS COR PRETO -	3.761,10	10,00	376,11	3.384,99	5	56,42	2.087,40
dez/2021	31/05/2012	999290	MONITOR LCD HP L200HX COR PRETO 19"	176,27	10,00	17,63	158,64	5	2,64	17,63
dez/2021	15/04/2013	999525	MONITOR 20" MARCA LG E2011P	372,00	10,00	37,20	334,80	5	5,58	37,20
dez/2021	13/01/2017	13178	CPU - MICROCOMPUTADOR DELL OPTIPLEX 5040 (CORE I5-6500)	2.356,36	10,00	235,64	2.120,72	5	35,35	35,37
dez/2021	20/05/2010	999105	NOTEBOOK HP-6445 TELA LCD 14" CPU-AMD, RAM 4GB DDR2, BATT 6C-55W	3.103,33	10,00	310,33	2.793,00	5	46,55	310,33
dez/2021	13/01/2017	13198	MONITOR DELL DE 21.5 POLEGADAS D2216H	291,68	10,00	29,17	262,51	5	4,38	4,39
dez/2021	14/01/2020	16869	1447 - MONITOR AOC 21,5" PN 22P1E COR PRETO -	548,90	10,00	54,89	494,01	5	8,23	304,63
dez/2021	13/01/2017	13837	MONITOR DELL DE 21.5 POLEGADAS D2216H	291,69	10,00	29,17	262,52	5	4,38	4,39
dez/2021	13/01/2017	13654	MONITOR DELL DE 21.5 POLEGADAS D2216H	291,69	10,00	29,17	262,52	5	4,38	4,39
dez/2021	31/05/2012	999352	CPU HP COMPAQ INTEL CORE I5 COR PRETO	1.707,25	10,00	170,73	1.536,52	5	25,61	170,73
dez/2021	05/01/2018	6276	MONITOR DELL LCD 19" COR PRETO	200,00	10,00	20,00	180,00	5	3,00	39,00
dez/2021	30/11/2015	1948	LEITOR BIOMÉTRICO MARCA HAMSTER DX	360,00	10,00	36,00	324,00	5	5,40	36,00
dez/2021	13/01/2017	13847	MONITOR DELL DE 21.5 POLEGADAS D2216H	291,69	10,00	29,17	262,52	5	4,38	4,39
dez/2021	18/01/2018	99941	SERVIDOR DELL POWEREDGE 1950 DUAL CORE	2.200,00	10,00	220,00	1.980,00	5	33,00	429,00
dez/2021	18/01/2018	99943	SERVIDOR DELL POWEREDGE 1950 DUAL CORE	2.200,00	10,00	220,00	1.980,00	5	33,00	429,00
dez/2021	13/01/2017	12972	CPU - MICROCOMPUTADOR DELL OPTIPLEX 5040 (CORE I5-6500)	2.356,34	10,00	235,63	2.120,71	5	35,35	35,35

MES/ANO	DATA ENTRADA	N° PATRIMONIO	DESCRICAO	VR. AQUISICAO (R$)	% RESIDUAL	VR. RESIDUAL (R$)	BASE CALC. DEPRECIACAO (R$)	VIDA UTIL (ANOS)	DEPRECIACAO MENSAL (R$)	VR. ATUAL (R$)
dez/2021	13/01/2017	12710	CPU - MICROCOMPUTADOR DELL OPTIPLEX 5040 (CORE I5-6500)	2.356,36	10,00	235,64	2.120,72	5	35,35	35,37
dez/2021	06/05/2015	7904	CPU MARCA ELITEDESK HP 800	2.790,00	10,00	279,00	2.511,00	5	41,85	279,00
dez/2021	31/05/2012	999347	MONITOR LCD HP L200HX COR PRETO 19"	176,27	10,00	17,63	158,64	5	2,64	17,63
dez/2021	31/05/2012	999344	CPU HP COMPAQ INTEL CORE I5 COR PRETO	1.707,25	10,00	170,73	1.536,52	5	25,61	170,73
dez/2021	31/05/2012	999310	CPU HP COMPAQ INTEL CORE I5 COR PRETO	1.707,25	10,00	170,73	1.536,52	5	25,61	170,73
dez/2021	15/04/2013	999542	MONITOR 20" MARCA LG E2011	372,00	10,00	37,20	334,80	5	5,58	37,20
dez/2021	20/12/2012	999359	MONITOR 20" MARCA LG E2011	372,00	10,00	37,20	334,80	5	5,58	37,20
dez/2021	31/05/2012	999378	1061 - CPU HP COMPAQ INTEL CORE I5 COR PRETO -	1.707,25	10,00	170,73	1.536,52	5	25,61	170,73
dez/2021	13/01/2017	13851	MONITOR DELL DE 21.5 POLEGADAS D2216H	291,69	10,00	29,17	262,52	5	4,38	4,39
dez/2021	06/05/2015	13059	MONITOR MARCA HP V206HZ 20"	600,00	10,00	60,00	540,00	5	9,00	60,00
dez/2021	09/01/2018	7171	LEITOR ÓPTICO MARCA BEMATECH	50,00	10,00	5,00	45,00	5	0,75	9,75
dez/2021	28/11/2014	7791	NOTEBOOK MARCA HP 840	3.785,00	10,00	378,50	3.406,50	5	56,78	378,50
dez/2021	14/01/2020	16541	1446 - CPU MARCA ELITEDESK HP 705 G4 DM PN 8QM36LS COR PRETO -	3.761,10	10,00	376,11	3.384,99	5	56,42	2.087,40
dez/2021	20/05/2010	999582	NOTEBOOK HP-6445 TELA LCD 14", CPU-AMD, RAM 4GB DDR2,BATT 6C-55W	3.103,33	10,00	310,33	2.793,00	5	46,55	310,33
dez/2021	20/05/2010	999124	NOTEBOOK HP-6445 TELA LCD 14", CPU-AMD, RAM 4GB DDR2,BATT 6C-55W BRG017F6GS	3.103,33	10,00	310,33	2.793,00	5	46,55	310,33
dez/2021	13/01/2017	13637	MONITOR DELL DE 21.5 POLEGADAS D2216H	291,69	10,00	29,17	262,52	5	4,38	4,39
dez/2021	10/11/2014	7654	PONTO DE ACESSO PARA REDES DE DADOS SEM FIO MARCA CISCO	3.227,34	10,00	322,73	2.904,61	5	48,41	322,73
dez/2021	28/11/2014	7778	NOTEBOOK MARCA HP 840	3.785,00	10,00	378,50	3.406,50	5	56,78	378,50
dez/2021	31/05/2012	999291	CPU HP COMPAQ INTEL CORE I5 COR PRETO	1.707,25	10,00	170,73	1.536,52	5	25,61	170,73
dez/2021	13/01/2017	13622	MONITOR DELL DE 21.5 POLEGADAS D2216H	291,69	10,00	29,17	262,52	5	4,38	4,39
dez/2021	18/01/2018	14439	994 - NOTEBOOK THINKPAD T470 WINDOWS 10 PRO LENOVO -	5.405,90	10,00	540,59	4.865,31	5	81,09	1.054,13
dez/2021	31/05/2012	999389	CPU HP COMPAQ INTEL CORE I5 COR PRETO	1.707,25	10,00	170,73	1.536,52	5	25,61	170,73

MES/ANO	DATA ENTRADA	N° PATRIMONIO	DESCRICAO	VR. AQUISICAO (R$)	% RESIDUAL	VR. RESIDUAL (R$)	BASE CALC. DEPRECIACAO (R$)	VIDA UTIL (ANOS)	DEPRECIACAO MENSAL (R$)	VR. ATUAL (R$)
dez/2021	31/05/2012	999262	CPU HP COMPAQ INTEL CORE I5 COR PRETO	1.707,25	10,00	170,73	1.536,52	5	25,61	170,73
dez/2021	31/05/2012	999215	CPU HP COMPAQ INTEL CORE I5 COR PRETO	1.707,25	10,00	170,73	1.536,52	5	25,61	170,73
dez/2021	05/01/2018	4351	MONITOR DELL LCD 17" COR PRETO	170,00	10,00	17,00	153,00	5	2,55	33,15
dez/2021	05/01/2018	4699	CPU DELL OPTIPLEX 755 COR PRETO	370,00	10,00	37,00	333,00	5	5,55	72,15
dez/2021	13/01/2017	13895	MONITOR DELL DE 21.5 POLEGADAS D2216H	291,69	10,00	29,17	262,52	5	4,38	4,39
dez/2021	13/01/2017	13636	MONITOR DELL DE 21.5 POLEGADAS D2216H	291,69	10,00	29,17	262,52	5	4,38	4,39
dez/2021	14/01/2020	16668	1447 - MONITOR AOC 21,5" PN 22P1E COR PRETO -	548,90	10,00	54,89	494,01	5	8,23	304,63
dez/2021	14/01/2020	16717	1447 - MONITOR AOC 21,5" PN 22P1E COR PRETO -	548,90	10,00	54,89	494,01	5	8,23	304,63
dez/2021	14/01/2020	16698	1447 - MONITOR AOC 21,5" PN 22P1E COR PRETO -	548,90	10,00	54,89	494,01	5	8,23	304,63
dez/2021	14/01/2020	16728	1447 - MONITOR AOC 21,5" PN 22P1E COR PRETO -	548,90	10,00	54,89	494,01	5	8,23	304,63
dez/2021	14/01/2020	16690	1447 - MONITOR AOC 21,5" PN 22P1E COR PRETO -	548,90	10,00	54,89	494,01	5	8,23	304,63
dez/2021	05/01/2018	6416	CPU DELL OPTIPLEX 780 COR PRETO	570,00	10,00	57,00	513,00	5	8,55	111,15
dez/2021	14/01/2020	16729	1447 - MONITOR AOC 21,5" PN 22P1E COR PRETO -	548,90	10,00	54,89	494,01	5	8,23	304,63
dez/2021	13/01/2017	12898	CPU - MICROCOMPUTADOR DELL OPTIPLEX 5040 (CORE I5-6500)	2.356,34	10,00	235,63	2.120,71	5	35,35	35,35
dez/2021	18/01/2018	4776	PROTOCOLADOR HORADATOR II	400,00	10,00	40,00	360,00	5	6,00	78,00
dez/2021	14/01/2020	16746	1447 - MONITOR AOC 21,5" PN 22P1E COR PRETO -	548,90	10,00	54,89	494,01	5	8,23	304,63
dez/2021	05/01/2018	4442	MONITOR DELL LCD 17" COR PRETO	170,00	10,00	17,00	153,00	5	2,55	33,15
dez/2021	22/01/2018	11579	APARELHO IDENTIFICAÇÃO DE CÓDIGO DE BARRA	1.000,00	10,00	100,00	900,00	5	15,00	195,00
dez/2021	14/06/2013	999443	MONITOR 20" MARCA LG E2011P	450,00	10,00	45,00	405,00	5	6,75	45,00
dez/2021	14/01/2020	16866	1447 - MONITOR AOC 21,5" PN 22P1E COR PRETO -	548,90	10,00	54,89	494,01	5	8,23	304,63
dez/2021	09/01/2018	6420	LEITOR ÓPTICO	50,00	10,00	5,00	45,00	5	0,75	9,75
dez/2021	14/06/2013	999457	MONITOR 20" MARCA LG E2011	450,00	10,00	45,00	405,00	5	6,75	45,00
dez/2021	13/01/2017	14505	CPU - MICROCOMPUTADOR DELL OPTIPLEX 5040 (CORE I5-6500)	2.356,34	10,00	235,63	2.120,71	5	35,35	35,35

MES/ANO	DATA ENTRADA	N° PATRIMONIO	DESCRICAO	VR. AQUISICAO (R$)	% RESIDUAL	VR. RESIDUAL (R$)	BASE CALC. DEPRECIACAO (R$)	VIDA UTIL (ANOS)	DEPRECIACAO MENSAL (R$)	VR. ATUAL (R$)
dez/2021	20/05/2010	999140	NOTEBOOK HP-6445 TELA LCD 14", CPU-AMD, RAM 4GB DDR2,BATT 6C-55W BRG017F6GQ	3.103,33	10,00	310,33	2.793,00	5	46,55	310,33
dez/2021	10/11/2014	8069	PONTO DE ACESSO PARA REDES DE DADOS SEM FIO MARCA CISCO	3.227,34	10,00	322,73	2.904,61	5	48,41	322,73
dez/2021	13/01/2017	12715	CPU - MICROCOMPUTADOR DELL OPTIPLEX 5040 (CORE I5-6500)	2.356,36	10,00	235,64	2.120,72	5	35,35	35,37
dez/2021	13/01/2017	12712	CPU - MICROCOMPUTADOR DELL OPTIPLEX 5040 (CORE I5-6500)	2.356,36	10,00	235,64	2.120,72	5	35,35	35,37
dez/2021	13/01/2017	12718	CPU - MICROCOMPUTADOR DELL OPTIPLEX 5040 (CORE I5-6500)	2.356,36	10,00	235,64	2.120,72	5	35,35	35,37
dez/2021	13/01/2017	12711	CPU - MICROCOMPUTADOR DELL OPTIPLEX 5040 (CORE I5-6500)	2.356,36	10,00	235,64	2.120,72	5	35,35	35,37
dez/2021	18/01/2018	14459	994 - NOTEBOOK THINKPAD T470 WINDOWS 10 PRO LENOVO -	5.405,90	10,00	540,59	4.865,31	5	81,09	1.054,13
dez/2021	31/05/2012	999300	CPU HP COMPAQ INTEL CORE I5 COR PRETO	1.707,25	10,00	170,73	1.536,52	5	25,61	170,73
dez/2021	15/04/2013	999416	1092 - MONITOR 20" MARCA LG E2011P -	372,00	10,00	37,20	334,80	5	5,58	37,20
dez/2021	09/01/2018	6435	1089 - LEITOR OPTICO BEMATECH BR310 -	50,00	10,00	5,00	45,00	5	0,75	9,75
dez/2021	31/05/2012	999213	CPU HP COMPAQ INTEL CORE I5 COR PRETO	1.707,25	10,00	170,73	1.536,52	5	25,61	170,73
dez/2021	18/01/2018	14467	994 - NOTEBOOK THINKPAD T470 WINDOWS 10 PRO LENOVO -	5.405,90	10,00	540,59	4.865,31	5	81,09	1.054,13
dez/2021	14/01/2020	16873	1447 - MONITOR AOC 21,5" PN 22P1E COR PRETO -	548,90	10,00	54,89	494,01	5	8,23	304,63
dez/2021	31/05/2012	999165	MONITOR LCD HP L200HX COR PRETO 19"	176,27	10,00	17,63	158,64	5	2,64	17,63
dez/2021	05/01/2018	3973	MONITOR DELL LCD 17" COR PRETO	170,00	10,00	17,00	153,00	5	2,55	33,15
dez/2021	16/02/2018	14538	1088 - IPAD APPLE MINI 4 128GB W-FI MK9Q2LL/A -	2.199,00	10,00	219,90	1.979,10	5	32,99	461,79
dez/2021	30/07/2019	7351	1428 - SWITCH CISCO 48 PORTAS -	1.978,16	10,00	197,82	1.780,34	5	29,67	919,85
dez/2021	31/07/2020	16961	1454 - NOTEBOOK DELL LATITUDE 7400 WINDOWS 10 PRO -	8.100,00	10,00	810,00	7.290,00	5	121,50	5.224,50
dez/2021	18/01/2018	14462	994 - NOTEBOOK THINKPAD T470 WINDOWS 10 PRO LENOVO -	5.405,90	10,00	540,59	4.865,31	5	81,09	1.054,13
dez/2021	31/05/2012	999407	MONITOR LCD HP L200HX COR PRETO 19"	176,27	10,00	17,63	158,64	5	2,64	17,63
dez/2021	30/07/2019	7348	1428 - SWITCH CISCO 48 PORTAS -	1.978,16	10,00	197,82	1.780,34	5	29,67	919,85

MES/ANO	DATA ENTRADA	N° PATRIMONIO	DESCRICAO	VR. AQUISICAO (R$)	% RESIDUAL	VR. RESIDUAL (R$)	BASE CALC. DEPRECIACAO (R$)	VIDA UTIL (ANOS)	DEPRECIACAO MENSAL (R$)	VR. ATUAL (R$)
dez/2021	13/01/2017	12708	CPU - MICROCOMPUTADOR DELL OPTIPLEX 5040 (CORE I5-6500)	2.356,36	10,00	235,64	2.120,72	5	35,35	35,37
dez/2021	31/05/2012	999296	CPU HP COMPAQ INTEL CORE I5 COR PRETO	1.707,25	10,00	170,73	1.536,52	5	25,61	170,73
dez/2021	15/04/2013	999557	MONITOR 20" MARCA LG E2011P	372,00	10,00	37,20	334,80	5	5,58	37,20
dez/2021	13/01/2017	12706	CPU - MICROCOMPUTADOR DELL OPTIPLEX 5040 (CORE I5-6500)	2.356,36	10,00	235,64	2.120,72	5	35,35	35,37
dez/2021	14/01/2020	16872	1447 - MONITOR AOC 21,5" PN 22P1E COR PRETO -	548,90	10,00	54,89	494,01	5	8,23	304,63
dez/2021	05/01/2018	5136	MONITOR DELL LCD 19" COR PRETO	200,00	10,00	20,00	180,00	5	3,00	39,00
dez/2021	31/05/2012	999193	CPU HP COMPAQ INTEL CORE I5 COR PRETO	1.707,25	10,00	170,73	1.536,52	5	25,61	170,73
dez/2021	05/01/2018	5849	CPU DELL OPTIPLEX 780 COR PRETO	570,00	10,00	57,00	513,00	5	8,55	111,15
dez/2021	14/01/2020	16875	1447 - MONITOR AOC 21,5" PN 22P1E COR PRETO -	548,90	10,00	54,89	494,01	5	8,23	304,63
dez/2021	05/01/2018	5409	MONITOR DELL LCD 19" COR PRETO	200,00	10,00	20,00	180,00	5	3,00	39,00
dez/2021	31/05/2012	999181	1061 - CPU HP COMPAQ INTEL CORE I5 COR PRETO -	1.707,25	10,00	170,73	1.536,52	5	25,61	170,73
dez/2021	05/01/2018	4007	MONITOR DELL LCD 19" COR PRETO	200,00	10,00	20,00	180,00	5	3,00	39,00
dez/2021	05/01/2018	6713	MONITOR DELL LCD 19" COR PRETO	200,00	10,00	20,00	180,00	5	3,00	39,00
dez/2021	31/05/2012	999305	MONITOR LCD HP L200HX COR PRETO 19"	176,27	10,00	17,63	158,64	5	2,64	17,63
dez/2021	05/01/2018	5728	MONITOR DELL LCD 17" COR PRETO	170,00	10,00	17,00	153,00	5	2,55	33,15
dez/2021	05/01/2018	6055	CPU DELL OPTIPLEX 780 COR PRETO	570,00	10,00	57,00	513,00	5	8,55	111,15
dez/2021	13/01/2017	12700	CPU - MICROCOMPUTADOR DELL OPTIPLEX 5040 (CORE I5-6500)	2.356,36	10,00	235,64	2.120,72	5	35,35	35,37
dez/2021	05/01/2018	4576	MONITOR DELL LCD 17" COR PRETO	170,00	10,00	17,00	153,00	5	2,55	33,15
dez/2021	05/01/2018	5399	MONITOR DELL LCD 19" COR PRETO	200,00	10,00	20,00	180,00	5	3,00	39,00
dez/2021	30/11/2015	2177	LEITOR BIOMÉTRICO	360,00	10,00	36,00	324,00	5	5,40	36,00
dez/2021	13/01/2017	13576	MONITOR DELL USB DE 21.5 POLEGADAS D2216H	291,69	10,00	29,17	262,52	5	4,38	4,39
dez/2021	05/01/2018	5751	MONITOR DELL LCD 19" COR PRETO	200,00	10,00	20,00	180,00	5	3,00	39,00
dez/2021	31/05/2012	999225	MONITOR LCD HP L200HX COR PRETO 19"	176,27	10,00	17,63	158,64	5	2,64	17,63
dez/2021	05/01/2018	6019	MONITOR DELL LCD 19" COR PRETO	200,00	10,00	20,00	180,00	5	3,00	39,00
dez/2021	05/01/2018	6033	MONITOR DELL LCD 19" COR PRETO	200,00	10,00	20,00	180,00	5	3,00	39,00
dez/2021	05/01/2018	6040	MONITOR DELL LCD 19" COR PRETO	200,00	10,00	20,00	180,00	5	3,00	39,00

MES/ANO	DATA ENTRADA	N° PATRIMONIO	DESCRICAO	VR. AQUISICAO (R$)	% RESIDUAL	VR. RESIDUAL (R$)	BASE CALC. DEPRECIACAO (R$)	VIDA UTIL (ANOS)	DEPRECIACAO MENSAL (R$)	VR. ATUAL (R$)
dez/2021	31/05/2012	999337	MONITOR LCD HP L200HX COR PRETO 19"	176,27	10,00	17,63	158,64	5	2,64	17,63
dez/2021	15/04/2013	999537	MONITOR 20" MARCA LG E2011P	372,00	10,00	37,20	334,80	5	5,58	37,20
dez/2021	15/04/2013	999567	MONITOR 20" MARCA LG E2011P	372,00	10,00	37,20	334,80	5	5,58	37,20
dez/2021	13/01/2017	12703	CPU - MICROCOMPUTADOR DELL OPTIPLEX 5040 (CORE I5-6500)	2.356,36	10,00	235,64	2.120,72	5	35,35	35,37
dez/2021	15/04/2013	999517	MONITOR 20" MARCA LG E2011P	372,00	10,00	37,20	334,80	5	5,58	37,20
dez/2021	31/05/2012	999224	MONITOR LCD HP L200HX COR PRETO 19"	176,27	10,00	17,63	158,64	5	2,64	17,63
dez/2021	05/01/2018	4582	MONITOR DELL LCD 17" COR PRETO	170,00	10,00	17,00	153,00	5	2,55	33,15
dez/2021	15/04/2013	999555	MONITOR 20" MARCA LG E2011P	372,00	10,00	37,20	334,80	5	5,58	37,20
dez/2021	05/01/2018	4339	MONITOR DELL LCD 17" COR PRETO	170,00	10,00	17,00	153,00	5	2,55	33,15
dez/2021	31/05/2012	999223	CPU HP COMPAQ INTEL CORE I5 COR PRETO	1.707,25	10,00	170,73	1.536,52	5	25,61	170,73
dez/2021	05/01/2018	11508	MONITOR DELL LCD 19" COR PRETO	200,00	10,00	20,00	180,00	5	3,00	39,00
dez/2021	05/01/2018	5310	MONITOR DELL LCD 19" COR PRETO	200,00	10,00	20,00	180,00	5	3,00	39,00
dez/2021	18/06/2013	999576	SERVIDOR DL 385 P GEN8	23.500,00	10,00	2.350,00	21.150,00	5	352,50	2.350,00
dez/2021	18/06/2013	999577	SERVIDOR DL 385 P GEN8	23.500,00	10,00	2.350,00	21.150,00	5	352,50	2.350,00
dez/2021	31/07/2020	16963	1454 - NOTEBOOK DELL LATITUDE 7400 WINDOWS 10 PRO -	8.100,00	10,00	810,00	7.290,00	5	121,50	5.224,50
dez/2021	30/11/2015	2272	LEITOR BIOMÉTRICO MARCA HAMSTER DX	360,00	10,00	36,00	324,00	5	5,40	36,00
dez/2021	05/01/2018	5309	MONITOR DELL LCD 19" COR PRETO	200,00	10,00	20,00	180,00	5	3,00	39,00
dez/2021	31/07/2020	16964	1454 - NOTEBOOK DELL LATITUDE 7400 WINDOWS 10 PRO -	8.100,00	10,00	810,00	7.290,00	5	121,50	5.224,50
dez/2021	05/01/2018	5956	MONITOR DELL LCD 19" COR PRETO	200,00	10,00	20,00	180,00	5	3,00	39,00
dez/2021	05/01/2018	6088	MONITOR DELL LCD 19" COR PRETO	200,00	10,00	20,00	180,00	5	3,00	39,00
dez/2021	05/01/2018	6089	MONITOR DELL LCD 19" COR PRETO	200,00	10,00	20,00	180,00	5	3,00	39,00
dez/2021	05/01/2018	6090	MONITOR DELL LCD 19" COR PRETO	200,00	10,00	20,00	180,00	5	3,00	39,00
dez/2021	05/01/2018	6736	MONITOR DELL LCD 19" COR PRETO	200,00	10,00	20,00	180,00	5	3,00	39,00
dez/2021	22/01/2018	11581	CATRACA ELETRÔNICA	2.200,00	10,00	220,00	1.980,00	5	33,00	429,00
dez/2021	22/01/2018	11582	CATRACA ELETRÔNICA	2.200,00	10,00	220,00	1.980,00	5	33,00	429,00
dez/2021	05/05/2015	11586	MONITOR MARCA HP V206HZ 20"	600,00	10,00	60,00	540,00	5	9,00	60,00
dez/2021	31/05/2012	999318	MONITOR LCD HP L200HX COR PRETO 19"	176,27	10,00	17,63	158,64	5	2,64	17,63
dez/2021	30/11/2015	2301	LEITOR BIOMÉTRICO	360,00	10,00	36,00	324,00	5	5,40	36,00
dez/2021	05/01/2018	4223	MONITOR DELL LCD 17" COR PRETO	170,00	10,00	17,00	153,00	5	2,55	33,15

MES/ANO	DATA ENTRADA	N° PATRIMONIO	DESCRICAO	VR. AQUISICAO (R$)	% RESIDUAL	VR. RESIDUAL (R$)	BASE CALC. DEPRECIACAO (R$)	VIDA UTIL (ANOS)	DEPRECIACAO MENSAL (R$)	VR. ATUAL (R$)
dez/2021	05/01/2018	3993	MONITOR DELL LCD 17" COR PRETO	170,00	10,00	17,00	153,00	5	2,55	33,15
dez/2021	05/01/2018	7047	MONITOR DELL LCD 19" COR PRETO	200,00	10,00	20,00	180,00	5	3,00	39,00
dez/2021	31/05/2012	999303	MONITOR LCD HP L200HX COR PRETO	176,27	10,00	17,63	158,64	5	2,64	17,63
dez/2021	31/05/2012	999381	CPU HP COMPAQ INTEL CORE I5 COR PRETO	1.707,25	10,00	170,73	1.536,52	5	25,61	170,73
dez/2021	13/01/2017	14321	CPU - MICROCOMPUTADOR DELL OPTIPLEX 5040 (CORE I5-6500)	2.356,34	10,00	235,63	2.120,71	5	35,35	35,35
dez/2021	05/01/2018	4282	MONITOR DELL LCD 17" COR PRETO	170,00	10,00	17,00	153,00	5	2,55	33,15
dez/2021	05/01/2018	5135	MONITOR DELL LCD 19" COR PRETO	200,00	10,00	20,00	180,00	5	3,00	39,00
dez/2021	14/06/2013	999441	MONITOR 20" MARCA LG E2011P	450,00	10,00	45,00	405,00	5	6,75	45,00
dez/2021	16/02/2018	14639	1088 - IPAD APPLE MINI 4 128GB W-FI MK9Q2LL/A -	2.199,00	10,00	219,90	1.979,10	5	32,99	461,79
dez/2021	31/05/2012	999393	MONITOR LCD HP L200HX COR PRETO 19"	176,27	10,00	17,63	158,64	5	2,64	17,63
dez/2021	31/05/2012	999371	1061 - CPU HP COMPAQ INTEL CORE I5 COR PRETO -	1.707,25	10,00	170,73	1.536,52	5	25,61	170,73
dez/2021	05/01/2018	5845	CPU DELL OPTIPLEX 780 COR PRETO	570,00	10,00	57,00	513,00	5	8,55	111,15
dez/2021	05/01/2018	4025	MONITOR DELL LCD 17" COR PRETO	170,00	10,00	17,00	153,00	5	2,55	33,15
dez/2021	31/05/2012	999196	MONITOR LCD HP L200HX COR PRETO 19"	176,27	10,00	17,63	158,64	5	2,64	17,63
dez/2021	14/06/2013	999449	MONITOR 20" MARCA LG E2011P	450,00	10,00	45,00	405,00	5	6,75	45,00
dez/2021	05/01/2018	6409	MONITOR DELL LCD 19" COR PRETO	200,00	10,00	20,00	180,00	5	3,00	39,00
dez/2021	14/01/2020	16747	1447 - MONITOR AOC 21,5" PN 22P1E COR PRETO -	548,90	10,00	54,89	494,01	5	8,23	304,63
dez/2021	31/05/2012	999343	MONITOR LCD HP L200HX COR PRETO 19"	176,27	10,00	17,63	158,64	5	2,64	17,63
dez/2021	14/06/2013	999421	MONITOR 20" MARCA LG E2011P	450,00	10,00	45,00	405,00	5	6,75	45,00
dez/2021	14/06/2013	999422	MONITOR 20" MARCA LG E2011P	450,00	10,00	45,00	405,00	5	6,75	45,00
dez/2021	15/04/2013	999549	MONITOR 20" MARCA LG E2011	372,00	10,00	37,20	334,80	5	5,58	37,20
dez/2021	31/05/2012	999201	CPU HP COMPAQ INTEL CORE I5 COR PRETO	1.707,25	10,00	170,73	1.536,52	5	25,61	170,73
dez/2021	31/05/2012	999211	CPU HP COMPAQ INTEL CORE I5 COR PRETO	1.707,25	10,00	170,73	1.536,52	5	25,61	170,73
dez/2021	05/05/2015	11421	1070 - MONITOR HP V206HZ 20" -	600,00	10,00	60,00	540,00	5	9,00	60,00
dez/2021	09/01/2018	15187	1089 - LEITOR OPTICO BEMATECH BR310 -	50,00	10,00	5,00	45,00	5	0,75	9,75
dez/2021	14/06/2013	999432	MONITOR 20" MARCA LG E2011P	450,00	10,00	45,00	405,00	5	6,75	45,00

MES/ANO	DATA ENTRADA	N° PATRIMONIO	DESCRICAO	VR. AQUISICAO (R$)	% RESIDUAL	VR. RESIDUAL (R$)	BASE CALC. DEPRECIACAO (R$)	VIDA UTIL (ANOS)	DEPRECIACAO MENSAL (R$)	VR. ATUAL (R$)
dez/2021	31/07/2020	16966	1454 - NOTEBOOK DELL LATITUDE 7400 WINDOWS 10 PRO -	8.100,00	10,00	810,00	7.290,00	5	121,50	5.224,50
dez/2021	08/11/2016	13002	CPU MARCA ELITEDESK HP 800 G2 DM 35W	4.074,00	10,00	407,40	3.666,60	5	61,11	407,40
dez/2021	08/11/2016	13007	CPU MARCA ELITEDESK HP 800 G2 DM 35W	4.074,00	10,00	407,40	3.666,60	5	61,11	407,40
dez/2021	31/07/2020	16967	1454 - NOTEBOOK DELL LATITUDE 7400 WINDOWS 10 PRO -	8.100,00	10,00	810,00	7.290,00	5	121,50	5.224,50
dez/2021	30/11/2015	2157	LEITO BIOMÉTRICO	360,00	10,00	36,00	324,00	5	5,40	36,00
dez/2021	05/01/2018	4080	MONITOR DELL LCD 17" COR PRETO	170,00	10,00	17,00	153,00	5	2,55	33,15
dez/2021	08/11/2016	13000	MONITOR MARCA HP V225HZ - 21,5" PPB PORT 769	621,00	10,00	62,10	558,90	5	9,32	62,10
dez/2021	08/11/2016	12998	MONITOR MARCA HP V225HZ - 21,5" PPB PORT 769	621,00	10,00	62,10	558,90	5	9,32	62,10
dez/2021	14/01/2020	16868	1447 - MONITOR AOC 21,5" PN 22P1E COR PRETO -	548,90	10,00	54,89	494,01	5	8,23	304,63
dez/2021	13/01/2017	13880	MONITOR DELL DE 21.5 POLEGADAS D2216H	291,69	10,00	29,17	262,52	5	4,38	4,39
dez/2021	16/02/2018	14557	1088 - IPAD APPLE MINI 4 128GB W-FI MK9Q2LL/A -	2.199,00	10,00	219,90	1.979,10	5	32,99	461,79
dez/2021	09/01/2018	6426	LEITOR ÓPTICO MARCA BEMATECH	50,00	10,00	5,00	45,00	5	0,75	9,75
dez/2021	31/07/2020	16968	1454 - NOTEBOOK DELL LATITUDE 7400 WINDOWS 10 PRO -	8.100,00	10,00	810,00	7.290,00	5	121,50	5.224,50
dez/2021	31/05/2012	999368	MONITOR LCD HP L200HX COR PRETO 19"	176,27	10,00	17,63	158,64	5	2,64	17,63
dez/2021	15/04/2013	999565	MONITOR 20" MARCA LG E2011P	372,00	10,00	37,20	334,80	5	5,58	37,20
dez/2021	30/07/2019	7334	1428 - SWITCH CISCO 48 PORTAS -	1.978,16	10,00	197,82	1.780,34	5	29,67	919,85
dez/2021	31/07/2020	16970	1454 - NOTEBOOK DELL LATITUDE 7400 WINDOWS 10 PRO -	8.100,00	10,00	810,00	7.290,00	5	121,50	5.224,50
dez/2021	14/06/2013	999444	MONITOR 20" MARCA LG E2011P	450,00	10,00	45,00	405,00	5	6,75	45,00
dez/2021	20/05/2010	999134	NOTEBOOK HP-6445 TELA LCD 14", CPU-AMD, RAM 4GB DDR2,BATT 6C-55W BRG017F6GT	3.103,33	10,00	310,33	2.793,00	5	46,55	310,33
dez/2021	20/05/2010	999137	NOTEBOOK HP-6445 TELA LCD 14", CPU-AMD, RAM 4GB DDR2,BATT 6C-55W BRG017F6HD	3.103,33	10,00	310,33	2.793,00	5	46,55	310,33
dez/2021	05/01/2018	5879	CPU DELL OPTIPLEX 780 COR PRETO	570,00	10,00	57,00	513,00	5	8,55	111,15
dez/2021	05/01/2018	5106	MONITOR DELL LCD 19" COR PRETO	200,00	10,00	20,00	180,00	5	3,00	39,00
dez/2021	15/04/2013	999536	MONITOR 20" MARCA LG E2011P	372,00	10,00	37,20	334,80	5	5,58	37,20
dez/2021	30/07/2019	7352	1428 - SWITCH CISCO 48 PORTAS -	1.978,16	10,00	197,82	1.780,34	5	29,67	919,85

MES/ANO	DATA ENTRADA	N° PATRIMONIO	DESCRICAO	VR. AQUISICAO (R$)	% RESIDUAL	VR. RESIDUAL (R$)	BASE CALC. DEPRECIACAO (R$)	VIDA UTIL (ANOS)	DEPRECIACAO MENSAL (R$)	VR. ATUAL (R$)
dez/2021	30/11/2015	2131	LEITOR BIOMÉTRICO	360,00	10,00	36,00	324,00	5	5,40	36,00
dez/2021	30/07/2019	7324	1428 - SWITCH CISCO 48 PORTAS -	1.978,16	10,00	197,82	1.780,34	5	29,67	919,85
dez/2021	06/05/2015	7856	MONITOR MARCA HP V206HZ 20"	600,00	10,00	60,00	540,00	5	9,00	60,00
dez/2021	15/04/2013	999493	MONITOR 20" MARCA LG E2011P	372,00	10,00	37,20	334,80	5	5,58	37,20
dez/2021	31/05/2012	999243	CPU HP COMPAQ INTEL CORE I5 COR PRETO	1.707,25	10,00	170,73	1.536,52	5	25,61	170,73
dez/2021	30/11/2015	2062	LEITOR BIOMÉTRICO	360,00	10,00	36,00	324,00	5	5,40	36,00
dez/2021	15/04/2013	999572	MONITOR 20" MARCA LG E2011P	372,00	10,00	37,20	334,80	5	5,58	37,20
dez/2021	15/04/2013	999563	MONITOR 20" MARCA LG E2011P	372,00	10,00	37,20	334,80	5	5,58	37,20
dez/2021	31/05/2012	999333	MONITOR LCD HP L200HX COR PRETO 19"	176,27	10,00	17,63	158,64	5	2,64	17,63
dez/2021	31/05/2012	999168	CPU HP COMPAQ INTEL CORE I5 COR PRETO	1.707,25	10,00	170,73	1.536,52	5	25,61	170,73
dez/2021	30/11/2015	2286	LEITOR BIOMÉTRICO MARCA HAMSTER DX	360,00	10,00	36,00	324,00	5	5,40	36,00
dez/2021	05/01/2018	3480	MONITOR DELL LCD 17" COR PRETO	170,00	10,00	17,00	153,00	5	2,55	33,15
dez/2021	15/04/2013	999486	MONITOR 20" MARCA LG E2011P	372,00	10,00	37,20	334,80	5	5,58	37,20
dez/2021	14/06/2013	999471	MONITOR 20" MARCA LG E2011P	450,00	10,00	45,00	405,00	5	6,75	45,00
dez/2021	05/01/2018	4272	MONITOR DELL LCD 17" COR PRETO	170,00	10,00	17,00	153,00	5	2,55	33,15
dez/2021	09/01/2018	4961	1089 - LEITOR OPTICO BEMATECH BR310 -	50,00	10,00	5,00	45,00	5	0,75	9,75
dez/2021	15/04/2013	999553	MONITOR 20" MARCA LG E2011P	372,00	10,00	37,20	334,80	5	5,58	37,20
dez/2021	05/01/2018	5137	MONITOR DELL LCD 19" COR PRETO	200,00	10,00	20,00	180,00	5	3,00	39,00
dez/2021	05/01/2018	5021	MONITOR DELL LCD 19" COR PRETO	200,00	10,00	20,00	180,00	5	3,00	39,00
dez/2021	31/05/2012	999357	MONITOR LCD HP L200HX COR PRETO 19"	176,27	10,00	17,63	158,64	5	2,64	17,63
dez/2021	14/06/2013	999434	MONITOR 20" MARCA LG E2011P	450,00	10,00	45,00	405,00	5	6,75	45,00
dez/2021	15/04/2013	999508	MONITOR 20" MARCA LG E2011P	372,00	10,00	37,20	334,80	5	5,58	37,20
dez/2021	15/04/2013	999515	MONITOR 20" MARCA LG E2011P	372,00	10,00	37,20	334,80	5	5,58	37,20
dez/2021	05/01/2018	5865	MONITOR DELL LCD 19" COR PRETO	200,00	10,00	20,00	180,00	5	3,00	39,00
dez/2021	05/01/2018	12984	MONITOR DELL LCD 19" COR PRETO	200,00	10,00	20,00	180,00	5	3,00	39,00
dez/2021	13/01/2017	13860	MONITOR DELL DE 21.5 POLEGADAS D2216H	291,69	10,00	29,17	262,52	5	4,38	4,39
dez/2021	31/05/2012	999248	CPU HP COMPAQ INTEL CORE I5 COR PRETO	1.707,25	10,00	170,73	1.536,52	5	25,61	170,73
dez/2021	05/01/2018	6718	MONITOR DELL LCD 19" COR PRETO	200,00	10,00	20,00	180,00	5	3,00	39,00
dez/2021	05/01/2018	5408	MONITOR DELL LCD 19" COR PRETO	200,00	10,00	20,00	180,00	5	3,00	39,00

MES/ANO	DATA ENTRADA	N° PATRIMONIO	DESCRICAO	VR. AQUISICAO (R$)	% RESIDUAL	VR. RESIDUAL (R$)	BASE CALC. DEPRECIACAO (R$)	VIDA UTIL (ANOS)	DEPRECIACAO MENSAL (R$)	VR. ATUAL (R$)
dez/2021	05/01/2018	5247	MONITOR DELL LCD 19" COR PRETO	200,00	10,00	20,00	180,00	5	3,00	39,00
dez/2021	16/02/2018	14556	1088 - IPAD APPLE MINI 4 128GB W-FI MK9Q2LL/A -	2.199,00	10,00	219,90	1.979,10	5	32,99	461,79
dez/2021	05/01/2018	5438	MONITOR DELL LCD 19" COR PRETO	200,00	10,00	20,00	180,00	5	3,00	39,00
dez/2021	18/01/2018	7591	MESA OPERADORA ACC-USB-JOY-PRO USB MARCA AVIGILON NS. 114070070046	1.100,00	10,00	110,00	990,00	5	16,50	214,50
dez/2021	05/01/2018	4580	MONITOR DELL LCD 17" COR PRETO	170,00	10,00	17,00	153,00	5	2,55	33,15
dez/2021	16/02/2018	14537	1088 - IPAD APPLE MINI 4 128GB W-FI MK9Q2LL/A -	2.199,00	10,00	219,90	1.979,10	5	32,99	461,79
dez/2021	09/01/2018	4955	LEITOR ÓPTICO MARCA BEMATECH	50,00	10,00	5,00	45,00	5	0,75	9,75
dez/2021	05/01/2018	4869	MONITOR DELL LCD 19" COR PRETO	200,00	10,00	20,00	180,00	5	3,00	39,00
dez/2021	15/04/2013	999503	MONITOR 20" MARCA LG E2011P	372,00	10,00	37,20	334,80	5	5,58	37,20
dez/2021	13/01/2017	13859	MONITOR DELL DE 21.5 POLEGADAS D2216H	291,69	10,00	29,17	262,52	5	4,38	4,39
dez/2021	15/04/2013	999571	MONITOR 20" MARCA LG E2011P	372,00	10,00	37,20	334,80	5	5,58	37,20
dez/2021	05/01/2018	5658	MONITOR DELL LCD 19" COR PRETO	200,00	10,00	20,00	180,00	5	3,00	39,00
dez/2021	05/01/2018	5680	MONITOR DELL LCD 19" COR PRETO	200,00	10,00	20,00	180,00	5	3,00	39,00
dez/2021	05/01/2018	5909	MONITOR DELL LCD 19" PRETO	200,00	10,00	20,00	180,00	5	3,00	39,00
dez/2021	09/01/2018	6429	LEITOR ÓPTICO MARCA BEMATECH	50,00	10,00	5,00	45,00	5	0,75	9,75
dez/2021	05/01/2018	6240	MONITOR DELL LCD 19" COR PRETO	200,00	10,00	20,00	180,00	5	3,00	39,00
dez/2021	31/05/2012	999216	MONITOR LCD HP L200HX COR PRETO 19"	176,27	10,00	17,63	158,64	5	2,64	17,63
dez/2021	13/01/2017	14181	MONITOR DELL DE 21.5 POLEGADAS D2216H	291,69	10,00	29,17	262,52	5	4,38	4,39
dez/2021	05/01/2018	5192	MONITOR DELL LCD 19" COR PRETO	200,00	10,00	20,00	180,00	5	3,00	39,00
dez/2021	14/04/2014	15199	1191 - TOTEN LEITOR -	18.682,29	10,00	1.868,23	16.814,06	5	280,23	1.868,23
dez/2021	15/04/2013	999520	MONITOR 20" MARCA LG E2011	372,00	10,00	37,20	334,80	5	5,58	37,20
dez/2021	30/08/2017	15000	MONITOR PROFISSIONA FHD492X-B	5.597,68	10,00	559,77	5.037,91	5	83,97	671,73
dez/2021	08/11/2016	14820	1075 - MONITOR HP V225HZ 21,5" PPB PORT 769 -	621,00	10,00	62,10	558,90	5	9,32	62,10
dez/2021	05/01/2018	4873	MONITOR DELL LCD 19" COR PRETO	200,00	10,00	20,00	180,00	5	3,00	39,00
dez/2021	31/05/2012	999335	LCD HP L200HX COR PRETO 19"	176,27	10,00	17,63	158,64	5	2,64	17,63
dez/2021	05/01/2018	5235	MONITOR DELL LCD 19" COR PRETO	200,00	10,00	20,00	180,00	5	3,00	39,00
dez/2021	05/01/2018	5463	MONITOR DELL LCD 19" COR PRETO	200,00	10,00	20,00	180,00	5	3,00	39,00
dez/2021	05/05/2015	8029	CPU MARCA ELITEDESK HP 800	2.790,00	10,00	279,00	2.511,00	5	41,85	279,00
dez/2021	05/01/2018	4980	MONITOR DELL LCD 19" COR PRETO	200,00	10,00	20,00	180,00	5	3,00	39,00

MES/ANO	DATA ENTRADA	N° PATRIMONIO	DESCRICAO	VR. AQUISICAO (R$)	% RESIDUAL	VR. RESIDUAL (R$)	BASE CALC. DEPRECIACAO (R$)	VIDA UTIL (ANOS)	DEPRECIACAO MENSAL (R$)	VR. ATUAL (R$)
dez/2021	05/05/2015	7950	CPU MARCA ELITEDESK HP 800	2.790,00	10,00	279,00	2.511,00	5	41,85	279,00
dez/2021	05/01/2018	5241	MONITOR DELL LCD 19" COR PRETO	200,00	10,00	20,00	180,00	5	3,00	39,00
dez/2021	05/01/2018	5777	MONITOR DELL LCD 19" COR PRETO	200,00	10,00	20,00	180,00	5	3,00	39,00
dez/2021	05/01/2018	6769	MONITOR DELL LCD 19" COR PRETO	200,00	10,00	20,00	180,00	5	3,00	39,00
dez/2021	05/01/2018	4964	MONITOR DELL LCD 19" COR PRETO	200,00	10,00	20,00	180,00	5	3,00	39,00
dez/2021	31/07/2020	16965	1454 - NOTEBOOK DELL LATITUDE 7400 WINDOWS 10 PRO -	8.100,00	10,00	810,00	7.290,00	5	121,50	5.224,50
dez/2021	31/05/2012	999294	MONITOR LCD HP L200HX COR PRETO 19"	176,27	10,00	17,63	158,64	5	2,64	17,63
dez/2021	31/05/2012	999386	1061 - CPU HP COMPAQ INTEL CORE I5 COR PRETO -	1.707,25	10,00	170,73	1.536,52	5	25,61	170,73
dez/2021	30/07/2019	7335	1428 - SWITCH CISCO 48 PORTAS -	1.978,16	10,00	197,82	1.780,34	5	29,67	919,85
dez/2021	13/01/2017	12915	CPU - MICROCOMPUTADOR DELL OPTIPLEX 5040 (CORE I5-6500)	2.356,36	10,00	235,64	2.120,72	5	35,35	35,37
dez/2021	14/06/2013	999431	MONITOR 20" MARCA LG E2011P	450,00	10,00	45,00	405,00	5	6,75	45,00
dez/2021	30/07/2019	7332	1428 - SWITCH CISCO 48 PORTAS -	1.978,16	10,00	197,82	1.780,34	5	29,67	919,85
dez/2021	16/02/2018	14540	1088 - IPAD APPLE MINI 4 128GB W-FI MK9Q2LL/A -	2.199,00	10,00	219,90	1.979,10	5	32,99	461,79
dez/2021	05/01/2018	4942	MONITOR DELL LCD 19" COR PRETO	200,00	10,00	20,00	180,00	5	3,00	39,00
dez/2021	14/04/2014	15202	1191 - TOTEN LEITOR -	18.682,29	10,00	1.868,23	16.814,06	5	280,23	1.868,23
dez/2021	24/06/2019	7650	1079 - PONTO DE ACESSO PARA REDES DE DADOS SEM FIO CISCO -	3.227,34	10,00	322,73	2.904,61	5	48,41	1.452,31
dez/2021	14/04/2014	15200	1190 - CANCELA RETA -	11.764,80	10,00	1.176,48	10.588,32	5	176,47	1.176,48
dez/2021	15/04/2013	999523	MONITOR 20" MARCA LG E2011P	372,00	10,00	37,20	334,80	5	5,58	37,20
dez/2021	19/01/2018	10590	SCANNER MARCA EPSON	700,00	10,00	70,00	630,00	5	10,50	136,50
dez/2021	14/04/2014	15192	1193 - CATRACA PEDESTAL COM CONTROLADOR -	24.415,94	10,00	2.441,59	21.974,35	5	366,24	2.441,59
dez/2021	14/06/2013	999417	MONITOR 20" MARCA LG E2011P	450,00	10,00	45,00	405,00	5	6,75	45,00
dez/2021	14/04/2014	15198	1191 - TOTEN LEITOR -	18.682,29	10,00	1.868,23	16.814,06	5	280,23	1.868,23
dez/2021	14/04/2014	15205	1194 - CATRACA PNE -	21.170,48	10,00	2.117,05	19.053,43	5	317,56	2.117,05
dez/2021	14/04/2014	15193	1193 - CATRACA PEDESTAL COM CONTROLADOR -	24.415,94	10,00	2.441,59	21.974,35	5	366,24	2.441,59
dez/2021	30/07/2019	16392	1428 - SWITCH CISCO 48 PORTAS -	1.978,16	10,00	197,82	1.780,34	5	29,67	919,85
dez/2021	14/04/2014	15204	1193 - CATRACA PEDESTAL COM CONTROLADOR -	24.415,94	10,00	2.441,59	21.974,35	5	366,24	2.441,59
dez/2021	31/05/2012	999219	1061 - CPU HP COMPAQ INTEL CORE I5 COR PRETO -	1.707,25	10,00	170,73	1.536,52	5	25,61	170,73

MES/ANO	DATA ENTRADA	N° PATRIMONIO	DESCRICAO	VR. AQUISICAO (R$)	% RESIDUAL	VR. RESIDUAL (R$)	BASE CALC. DEPRECIACAO (R$)	VIDA UTIL (ANOS)	DEPRECIACAO MENSAL (R$)	VR. ATUAL (R$)
dez/2021	30/07/2019	7329	1428 - SWITCH CISCO 48 PORTAS -	1.978,16	10,00	197,82	1.780,34	5	29,67	919,85
dez/2021	14/04/2014	15197	1190 - CANCELA RETA -	11.764,80	10,00	1.176,48	10.588,32	5	176,47	1.176,48
dez/2021	30/07/2019	7323	1428 - SWITCH CISCO 48 PORTAS -	1.978,16	10,00	197,82	1.780,34	5	29,67	919,85
dez/2021	14/04/2014	15201	1190 - CANCELA RETA -	11.764,80	10,00	1.176,48	10.588,32	5	176,47	1.176,48
dez/2021	14/04/2014	15203	1191 - TOTEN LEITOR -	18.682,29	10,00	1.868,23	16.814,06	5	280,23	1.868,23
dez/2021	16/02/2018	14543	1088 - IPAD APPLE MINI 4 128GB W-FI MK9Q2LL/A -	2.199,00	10,00	219,90	1.979,10	5	32,99	461,79
dez/2021	09/01/2018	6423	LEITOR OPTICO MARCA BEMATECH	50,00	10,00	5,00	45,00	5	0,75	9,75
dez/2021	08/11/2016	13008	MONITOR MARCA HP V225HZ - 21,5" PPB PORT 769	621,00	10,00	62,10	558,90	5	9,32	62,10
dez/2021	14/01/2020	16475	1446 - CPU MARCA ELITEDESK HP 705 G4 DM PN 8QM36LS COR PRETO -	3.761,10	10,00	376,11	3.384,99	5	56,42	2.087,40
dez/2021	31/05/2012	999199	CPU HP COMPAQ INTEL CORE I5 COR PRETO	1.707,25	10,00	170,73	1.536,52	5	25,61	170,73
dez/2021	31/05/2012	999222	CPU HP COMPAQ INTEL CORE I5 COR PRETO	1.707,25	10,00	170,73	1.536,52	5	25,61	170,73
dez/2021	11/01/2018	6366	CPU MARCA GOLSHIP COR PRETO	200,00	10,00	20,00	180,00	5	3,00	39,00
dez/2021	16/02/2018	14618	1088 - IPAD APPLE MINI 4 128GB W-FI MK9Q2LL/A -	2.199,00	10,00	219,90	1.979,10	5	32,99	461,79
dez/2021	06/05/2015	11583	MONITOR MARCA HP V206HZ 20"	600,00	10,00	60,00	540,00	5	9,00	60,00
dez/2021	31/05/2012	999329	MONITOR LCD HP L200HX COR PRETO 19"	176,27	10,00	17,63	158,64	5	2,64	17,63
dez/2021	31/05/2012	999383	CPU HP COMPAQ INTEL CORE I5 COR PRETO	1.707,25	10,00	170,73	1.536,52	5	25,61	170,73
dez/2021	05/01/2018	4924	MONITOR MARCA PHILIPS 19" COR PRETO	210,00	10,00	21,00	189,00	5	3,15	40,95
dez/2021	05/01/2018	6371	MONITOR MARCA PHILIPS 19" COR PRETO	210,00	10,00	21,00	189,00	5	3,15	40,95
dez/2021	31/05/2012	999205	MONITOR LCD HP L200HX COR PRETO 19"	176,27	10,00	17,63	158,64	5	2,64	17,63
dez/2021	18/01/2018	14442	994 - NOTEBOOK THINKPAD T470 WINDOWS 10 PRO LENOVO -	5.405,90	10,00	540,59	4.865,31	5	81,09	1.054,13
dez/2021	31/05/2012	999292	MONITOR LCD HP L200HX COR PRETO 19"	176,27	10,00	17,63	158,64	5	2,64	17,63
dez/2021	31/05/2012	999209	MONITOR LCD HP L200HX COR PRETO 19"	176,27	10,00	17,63	158,64	5	2,64	17,63
dez/2021	31/05/2012	999288	MONITOR LCD HP L200HX COR PRETO 19"	176,27	10,00	17,63	158,64	5	2,64	17,63

MES/ANO	DATA ENTRADA	N° PATRIMONIO	DESCRICAO	VR. AQUISICAO (R$)	% RESIDUAL	VR. RESIDUAL (R$)	BASE CALC. DEPRECIACAO (R$)	VIDA UTIL (ANOS)	DEPRECIACAO MENSAL (R$)	VR. ATUAL (R$)
dez/2021	31/05/2012	999390	CPU HP COMPAQ INTEL CORE I5 COR PRETO	1.707,25	10,00	170,73	1.536,52	5	25,61	170,73
dez/2021	31/05/2012	999184	MONITOR LCD HP L200HX COR PRETO 19"	176,27	10,00	17,63	158,64	5	2,64	17,63
dez/2021	31/05/2012	999198	MONITOR LCD HP L200HX COR PRETO 19"	176,27	10,00	17,63	158,64	5	2,64	17,63
dez/2021	31/05/2012	999370	MONITOR LCD HP L200HX COR PRETO 19"	176,27	10,00	17,63	158,64	5	2,64	17,63
dez/2021	31/05/2012	999372	MONITOR LCD HP L200HX COR PRETO 19"	176,27	10,00	17,63	158,64	5	2,64	17,63
dez/2021	15/04/2013	999480	MONITOR 20" MARCA LG E2011P	372,00	10,00	37,20	334,80	5	5,58	37,20
dez/2021	31/05/2012	999206	CPU HP COMPAQ INTEL CORE I5 COR PRETO	1.707,25	10,00	170,73	1.536,52	5	25,61	170,73
dez/2021	16/01/2018	7327	SWITCH C2960X - STACK POE	16.500,00	10,00	1.650,00	14.850,00	5	247,50	3.217,50
dez/2021	30/11/2015	2106	LEITOR BIOMÉTRICO	360,00	10,00	36,00	324,00	5	5,40	36,00
dez/2021	05/01/2018	6190	MONITOR DELL LCD 19" COR PRETO	200,00	10,00	20,00	180,00	5	3,00	39,00
dez/2021	30/11/2015	6446	LEITOR BIOMÉTRICO MARCA HAMSTER DX	360,00	10,00	36,00	324,00	5	5,40	36,00
dez/2021	05/01/2018	5394	MONITOR DELL LCD 19" COR PRETO	200,00	10,00	20,00	180,00	5	3,00	39,00
dez/2021	20/05/2010	999131	NOTEBOOK HP-6445 TELA LCD 14", CPU-AMD, RAM 4GB DDR2,BATT 6C-55W BRG017F6HL	3.103,33	10,00	310,33	2.793,00	5	46,55	310,33
dez/2021	16/02/2018	14637	1088 - IPAD APPLE MINI 4 128GB W-FI MK9Q2LL/A -	2.199,00	10,00	219,90	1.979,10	5	32,99	461,79
dez/2021	15/04/2013	999570	MONITOR 20" MARCA LG E2011P	372,00	10,00	37,20	334,80	5	5,58	37,20
dez/2021	14/06/2013	999463	MONITOR 20" MARCA LG E2011P	450,00	10,00	45,00	405,00	5	6,75	45,00
dez/2021	05/01/2018	5763	MONITOR DELL LCD 17" COR PRETO	170,00	10,00	17,00	153,00	5	2,55	33,15
dez/2021	05/01/2018	6092	CPU DELL OPTIPLEX 780 COR PRETO	570,00	10,00	57,00	513,00	5	8,55	111,15
dez/2021	15/04/2013	999491	MONITOR 20" MARCA LG E2011P	372,00	10,00	37,20	334,80	5	5,58	37,20
dez/2021	05/01/2018	12867	MONITOR DELL LCD 19" COR PRETO	200,00	10,00	20,00	180,00	5	3,00	39,00
dez/2021	31/05/2012	999361	MONITOR LCD HP L200HX COR PRETO 19"	176,27	10,00	17,63	158,64	5	2,64	17,63
dez/2021	14/06/2013	999415	MONITOR 20" MARCA LG E2011	450,00	10,00	45,00	405,00	5	6,75	45,00
dez/2021	15/04/2013	999529	MONITOR 20" MARCA LG E2011P	372,00	10,00	37,20	334,80	5	5,58	37,20
dez/2021	16/01/2018	8057	SWITCH MODELO WSCH500X	200,00	10,00	20,00	180,00	5	3,00	39,00
dez/2021	18/01/2018	5359	SCANNER MARCA HP SCANJET 5590	560,00	10,00	56,00	504,00	5	8,40	109,20
dez/2021	18/01/2018	14443	994 - NOTEBOOK THINKPAD T470 WINDOWS 10 PRO LENOVO -	5.405,90	10,00	540,59	4.865,31	5	81,09	1.054,13

MES/ANO	DATA ENTRADA	N° PATRIMONIO	DESCRICAO	VR. AQUISICAO (R$)	% RESIDUAL	VR. RESIDUAL (R$)	BASE CALC. DEPRECIACAO (R$)	VIDA UTIL (ANOS)	DEPRECIACAO MENSAL (R$)	VR. ATUAL (R$)
dez/2021	05/01/2018	6400	MONITOR DELL LCD 19" COR PRETO	200,00	10,00	20,00	180,00	5	3,00	39,00
dez/2021	16/02/2018	14536	1088 - IPAD APPLE MINI 4 128GB W-FI MK9Q2LL/A -	2.199,00	10,00	219,90	1.979,10	5	32,99	461,79
dez/2021	13/01/2017	13887	MONITOR DELL DE 21.5 POLEGADAS D2216H	291,69	10,00	29,17	262,52	5	4,38	4,39
dez/2021	30/11/2015	2004	LEITOR BIOMÉTRICO	360,00	10,00	36,00	324,00	5	5,40	36,00
dez/2021	14/04/2014	15191	1193 - CATRACA PEDESTAL COM CONTROLADOR -	24.415,94	10,00	2.441,59	21.974,35	5	366,24	2.441,59
dez/2021	05/01/2018	4152	1077 - MONITOR DELL LCD 17" COR PRETO -	170,00	10,00	17,00	153,00	5	2,55	33,15
dez/2021	30/08/2017	14997	CHRISTIE BRIO ENTERPRISE (S/N)	12.600,48	10,00	1.260,05	11.340,43	5	189,01	1.512,07
dez/2021	30/08/2017	15001	MONITOR PROFISSIONA FHD492X-B	5.597,68	10,00	559,77	5.037,91	5	83,97	671,73
dez/2021	30/08/2017	15002	MONITOR PROFISSIONA FHD492X-B	5.597,68	10,00	559,77	5.037,91	5	83,97	671,73
dez/2021	05/01/2018	6396	MONITOR DELL LCD 19" COR PRETO	200,00	10,00	20,00	180,00	5	3,00	39,00
dez/2021	16/02/2018	14554	1088 - IPAD APPLE MINI 4 128GB W-FI MK9Q2LL/A -	2.199,00	10,00	219,90	1.979,10	5	32,99	461,79
dez/2021	15/04/2013	999560	MONITOR 20" MARCA LG E2011	372,00	10,00	37,20	334,80	5	5,58	37,20
dez/2021	05/01/2018	6404	MONITOR DELL LCD 19" COR PRETO	200,00	10,00	20,00	180,00	5	3,00	39,00
dez/2021	31/05/2012	999203	CPU HP COMPAQ INTEL CORE I5 COR PRETO	1.707,25	10,00	170,73	1.536,52	5	25,61	170,73
dez/2021	31/05/2012	999314	CPU HP COMPAQ INTEL CORE I5 COR PRETO	1.707,25	10,00	170,73	1.536,52	5	25,61	170,73
dez/2021	05/01/2018	5645	MONITOR DELL LCD 19" COR PRETO	200,00	10,00	20,00	180,00	5	3,00	39,00
dez/2021	14/01/2020	16887	1447 - MONITOR AOC 21,5" PN 22P1E COR PRETO -	548,90	10,00	54,89	494,01	5	8,23	304,63
dez/2021	14/01/2020	16898	1447 - MONITOR AOC 21,5" PN 22P1E COR PRETO -	548,90	10,00	54,89	494,01	5	8,23	304,63
dez/2021	30/11/2015	2290	LEITOR BIOMÉTRICO	360,00	10,00	36,00	324,00	5	5,40	36,00
dez/2021	14/06/2013	999475	MONITOR 20" MARCA LG E2011P	450,00	10,00	45,00	405,00	5	6,75	45,00
dez/2021	14/01/2020	16474	1446 - CPU MARCA ELITEDESK HP 705 G4 DM PN 8QM36LS COR PRETO -	3.761,10	10,00	376,11	3.384,99	5	56,42	2.087,40
dez/2021	13/01/2017	13253	MONITOR DELL DE 21.5 POLEGADAS D2216H	291,69	10,00	29,17	262,52	5	4,38	4,39
dez/2021	05/01/2018	6146	MONITOR DELL LCD 19" COR PRETO	200,00	10,00	20,00	180,00	5	3,00	39,00
dez/2021	31/05/2012	999163	MONITOR LCD HP L200HX COR PRETO 19"	176,27	10,00	17,63	158,64	5	2,64	17,63
dez/2021	13/01/2017	14180	MONITOR DELL DE 21.5 POLEGADAS D2216H	291,69	10,00	29,17	262,52	5	4,38	4,39

MES/ANO	DATA ENTRADA	N° PATRIMONIO	DESCRICAO	VR. AQUISICAO (R$)	% RESIDUAL	VR. RESIDUAL (R$)	BASE CALC. DEPRECIACAO (R$)	VIDA UTIL (ANOS)	DEPRECIACAO MENSAL (R$)	VR. ATUAL (R$)
dez/2021	05/01/2018	5435	MONITOR DELL LCD 19" COR PRETO	200,00	10,00	20,00	180,00	5	3,00	39,00
dez/2021	31/05/2012	999409	MONITOR LCD HP L200HX COR PRETO 19"	176,27	10,00	17,63	158,64	5	2,64	17,63
dez/2021	05/01/2018	5344	MONITOR DELL LCD 19" COR PRETO	200,00	10,00	20,00	180,00	5	3,00	39,00
dez/2021	15/04/2013	999562	MONITOR 20" MARCA LG E20 E2011P	372,00	10,00	37,20	334,80	5	5,58	37,20
dez/2021	08/11/2016	12429	MONITOR MARCA HP V225HZ - 21,5" PPB PORT 769	621,00	10,00	62,10	558,90	5	9,32	62,10
dez/2021	15/04/2013	999554	MONITOR 20" MARCA LG E2011P	372,00	10,00	37,20	334,80	5	5,58	37,20
dez/2021	31/05/2012	999259	MONITOR LCD HP L200HX COR PRETO 19"	176,27	10,00	17,63	158,64	5	2,64	17,63
dez/2021	31/05/2012	999261	MONITOR LCD HP L200HX COR PRETO 19"	176,27	10,00	17,63	158,64	5	2,64	17,63
dez/2021	05/01/2018	99961	MONITOR DELL LCD 19" COR PRETO	200,00	10,00	20,00	180,00	5	3,00	39,00
dez/2021	22/01/2018	7177	ULTRABOOK MARCA DELL INSPIRON 5580, 14" 6GB MEMÓRIA	1.200,00	10,00	120,00	1.080,00	5	18,00	234,00
dez/2021	31/05/2012	999167	MONITOR LCD HP L200HX COR PRETO 19"	176,27	10,00	17,63	158,64	5	2,64	17,63
dez/2021	15/04/2013	999556	MONITOR 20" MARCA LG E2011P	372,00	10,00	37,20	334,80	5	5,58	37,20
dez/2021	31/05/2012	999166	MONITOR LCD HP L200HX COR PRETO 19"	176,27	10,00	17,63	158,64	5	2,64	17,63
dez/2021	06/05/2015	7880	MONITOR MARCA HP V206HZ 20"	600,00	10,00	60,00	540,00	5	9,00	60,00
dez/2021	31/05/2012	999178	MONITOR LCD HP L200HX COR PRETO 19"	176,27	10,00	17,63	158,64	5	2,64	17,63
dez/2021	31/05/2012	999226	CPU HP COMPAQ INTEL CORE I5 COR PRETO	1.707,25	10,00	170,73	1.536,52	5	25,61	170,73
dez/2021	15/04/2013	999558	MONITOR 20" MARCA LG E2011P	372,00	10,00	37,20	334,80	5	5,58	37,20
dez/2021	13/01/2017	13055	MONITOR DELL DE 21.5 POLEGADAS D2216H	291,68	10,00	29,17	262,51	5	4,38	4,39
dez/2021	31/05/2012	999275	MONITOR LCD HP L200HX COR PRETO 19"	176,27	10,00	17,63	158,64	5	2,64	17,63
dez/2021	16/01/2018	7355	SWITCH C2960X - STACK POE	16.500,00	10,00	1.650,00	14.850,00	5	247,50	3.217,50
dez/2021	16/01/2018	7345	SWITCH C2960X - STACK POE	16.500,00	10,00	1.650,00	14.850,00	5	247,50	3.217,50
dez/2021	06/05/2015	7960	CPU MARCA ELITEDESK HP 800	2.790,00	10,00	279,00	2.511,00	5	41,85	279,00
dez/2021	05/01/2018	6705	1076 - MONITOR DELL LCD 19" COR PRETO -	200,00	10,00	20,00	180,00	5	3,00	39,00
dez/2021	16/04/2018	15581	1232 - MONITOR DELL P2317H 23" -	677,54	10,00	67,75	609,79	5	10,16	162,62
dez/2021	31/05/2012	999252	MONITOR LCD HP L200HX COR PRETO 19"	176,27	10,00	17,63	158,64	5	2,64	17,63

MES/ANO	DATA ENTRADA	N° PATRIMONIO	DESCRICAO	VR. AQUISICAO (R$)	% RESIDUAL	VR. RESIDUAL (R$)	BASE CALC. DEPRECIACAO (R$)	VIDA UTIL (ANOS)	DEPRECIACAO MENSAL (R$)	VR. ATUAL (R$)
dez/2021	16/04/2018	15567	1231 - ESTACAO DE TRABALHO PRECISION T5810 XEON E5-1650 V4 16 GB HDD 2TB DVDRW WIN10 PRO DELL -	6.101,21	10,00	610,12	5.491,09	5	91,52	1.464,30
dez/2021	14/01/2020	16554	1446 - CPU MARCA ELITEDESK HP 705 G4 DM PN 8QM36LS COR PRETO -	3.761,10	10,00	376,11	3.384,99	5	56,42	2.087,40
dez/2021	14/01/2020	16892	1447 - MONITOR AOC 21,5" PN 22P1E COR PRETO -	548,90	10,00	54,89	494,01	5	8,23	304,63
dez/2021	16/04/2018	15578	1232 - MONITOR DELL P2317H 23" -	677,54	10,00	67,75	609,79	5	10,16	162,62
dez/2021	16/04/2018	15579	1232 - MONITOR DELL P2317H 23" -	677,54	10,00	67,75	609,79	5	10,16	162,62
dez/2021	16/04/2018	15582	1232 - MONITOR DELL P2317H 23" -	677,54	10,00	67,75	609,79	5	10,16	162,62
dez/2021	05/01/2010	4774	IMPRESSORA ZEBRA TLP 2844	968,00	10,00	96,80	871,20	5	14,52	96,80
dez/2021	13/01/2017	12934	CPU - MICROCOMPUTADOR DELL OPTIPLEX 5040 (CORE I5-6500)	2.356,36	10,00	235,64	2.120,72	5	35,35	35,37
dez/2021	24/05/2012	999233	SCANNER MARCA KODAK I 2600	3.447,50	10,00	344,75	3.102,75	5	51,71	344,75
dez/2021	14/01/2020	16556	1446 - CPU MARCA ELITEDESK HP 705 G4 DM PN 8QM36LS COR PRETO -	3.761,10	10,00	376,11	3.384,99	5	56,42	2.087,40
dez/2021	14/01/2020	16555	1446 - CPU MARCA ELITEDESK HP 705 G4 DM PN 8QM36LS COR PRETO -	3.761,10	10,00	376,11	3.384,99	5	56,42	2.087,40
dez/2021	05/01/2018	5578	MONITOR DELL LCD 19" COR PRETO	200,00	10,00	20,00	180,00	5	3,00	39,00
dez/2021	13/12/2021	17182	1486 - SERVIDOR ALTA PERFORMACE COM PROCESSAMENTO BASEADO EM GPU -	1.387.563,47	10,00	138.756,35	1.248.807,12	5	20.813,45	1.248.807,12
dez/2021	28/11/2014	7807	NOTEBOOK MARCA HP 840 NS. BRJ446C2MX	3.785,00	10,00	378,50	3.406,50	5	56,78	378,50
dez/2021	13/01/2017	14063	CPU - MICROCOMPUTADOR DELL OPTIPLEX 5040 (CORE I5-6500)	2.356,34	10,00	235,63	2.120,71	5	35,35	35,35
dez/2021	05/01/2018	6419	MONITOR DELL LCD 19" COR PRETO	200,00	10,00	20,00	180,00	5	3,00	39,00
dez/2021	31/05/2012	999260	CPU HP COMPAQ INTEL CORE I5 COR PRETO	1.707,25	10,00	170,73	1.536,52	5	25,61	170,73
dez/2021	30/11/2015	1755	LEITOR BIOMÉTRICO	360,00	10,00	36,00	324,00	5	5,40	36,00
dez/2021	10/11/2014	7695	PONTO DE ACESSO PARA REDES DE DADOS SEM FIO MARCA CISCO - NÚMERO DE SÉRIE: TSP1825ABSD	3.227,34	10,00	322,73	2.904,61	5	48,41	322,73
dez/2021	30/11/2015	2151	LEITOR BIOMÉTRICO	360,00	10,00	36,00	324,00	5	5,40	36,00
dez/2021	14/01/2020	16564	1446 - CPU MARCA ELITEDESK HP 705 G4 DM PN 8QM36LS COR PRETO -	3.761,10	10,00	376,11	3.384,99	5	56,42	2.087,40

MES/ANO	DATA ENTRADA	N° PATRIMONIO	DESCRICAO	VR. AQUISICAO (R$)	% RESIDUAL	VR. RESIDUAL (R$)	BASE CALC. DEPRECIACAO (R$)	VIDA UTIL (ANOS)	DEPRECIACAO MENSAL (R$)	VR. ATUAL (R$)
dez/2021	30/11/2015	2137	LEITOR BIOMÉTRICO	360,00	10,00	36,00	324,00	5	5,40	36,00
dez/2021	30/11/2015	2276	LEITOR BIOMÉTRICO	360,00	10,00	36,00	324,00	5	5,40	36,00
dez/2021	30/11/2015	2280	LEITOR BIOMÉTRICO MARCA HAMSTER DX	360,00	10,00	36,00	324,00	5	5,40	36,00
dez/2021	09/01/2018	1620	1089 - LEITOR OPTICO BEMATECH BR310 -	50,00	10,00	5,00	45,00	5	0,75	9,75
dez/2021	30/11/2015	2001	LEITOR BIOMÉTRICO	360,00	10,00	36,00	324,00	5	5,40	36,00
dez/2021	05/01/2018	5023	MONITOR DELL LCD 19" COR PRETO	200,00	10,00	20,00	180,00	5	3,00	39,00
dez/2021	30/11/2015	1812	LEITOR BIOMÉTRICO	360,00	10,00	36,00	324,00	5	5,40	36,00
dez/2021	09/01/2018	6438	LEITOR ÓPTICO MARCA BEMATECH	50,00	10,00	5,00	45,00	5	0,75	9,75
dez/2021	30/11/2015	2015	LEITO BIOMÉTRICO	360,00	10,00	36,00	324,00	5	5,40	36,00
dez/2021	10/11/2014	8063	PONTO DE ACESSO PARA REDES DE DADOS SEM FIO MARCA CISCO	3.227,34	10,00	322,73	2.904,61	5	48,41	322,73
dez/2021	05/01/2018	5396	MONITOR DELL LCD 19" COR PRETO	200,00	10,00	20,00	180,00	5	3,00	39,00
dez/2021	14/01/2020	16924	1447 - MONITOR AOC 21,5" PN 22P1E COR PRETO -	548,90	10,00	54,89	494,01	5	8,23	304,63
dez/2021	30/11/2015	2077	LEITOR BIOMÉTRICO	360,00	10,00	36,00	324,00	5	5,40	36,00
dez/2021	13/01/2017	13849	MONITOR DELL DE 21.5 POLEGADAS D2216H	291,69	10,00	29,17	262,52	5	4,38	4,39
dez/2021	13/01/2017	14859	1067 - MONITOR DELL DE 21 POLEGADAS D2216H -	291,69	10,00	29,17	262,52	5	4,38	4,39
dez/2021	15/04/2013	999492	MONITOR 20" MARCA LG E2011P	372,00	10,00	37,20	334,80	5	5,58	37,20
dez/2021	05/05/2015	7932	MONITOR MARCA HP V206HZ 20"	600,00	10,00	60,00	540,00	5	9,00	60,00
dez/2021	15/04/2013	999505	MONITOR 20" MARCA LG E2011P	372,00	10,00	37,20	334,80	5	5,58	37,20
dez/2021	31/05/2012	999239	MONITOR LCD HP L200HX COR PRETO 19"	176,27	10,00	17,63	158,64	5	2,64	17,63
dez/2021	15/04/2013	999521	MONITOR 20" MARCA LG E2011P	372,00	10,00	37,20	334,80	5	5,58	37,20
dez/2021	15/04/2013	999545	MONITOR 20" MARCA LG E2011P	372,00	10,00	37,20	334,80	5	5,58	37,20
dez/2021	05/01/2018	5542	MONITOR DELL LCD 19" COR PRETO	200,00	10,00	20,00	180,00	5	3,00	39,00
dez/2021	15/04/2013	999573	MONITOR 20" MARCA LG E2011P	372,00	10,00	37,20	334,80	5	5,58	37,20
dez/2021	15/04/2013	999490	MONITOR 20" MARCA LG E2011P	372,00	10,00	37,20	334,80	5	5,58	37,20
dez/2021	15/04/2013	999495	MONITOR 20" MARCA LG E2011P	372,00	10,00	37,20	334,80	5	5,58	37,20
dez/2021	05/01/2018	4898	MONITOR DELL LCD 19" COR PRETO	200,00	10,00	20,00	180,00	5	3,00	39,00
dez/2021	18/01/2018	7590	MESA OPERADORA ACC-USB-JOY-PRO USB MARCA AVIGILON NS. 114070070045	1.100,00	10,00	110,00	990,00	5	16,50	214,50
dez/2021	28/11/2014	7796	NOTEBOOK MARCA HP 840	3.785,00	10,00	378,50	3.406,50	5	56,78	378,50

MES/ANO	DATA ENTRADA	N° PATRIMONIO	DESCRICAO	VR. AQUISICAO (R$)	% RESIDUAL	VR. RESIDUAL (R$)	BASE CALC. DEPRECIACAO (R$)	VIDA UTIL (ANOS)	DEPRECIACAO MENSAL (R$)	VR. ATUAL (R$)
dez/2021	08/11/2016	11766	CPU MARCA ELITEDESK HP 800 G2 DM 35W	4.074,00	10,00	407,40	3.666,60	5	61,11	407,40
dez/2021	05/05/2015	13076	MONITOR DELL LCD 19" COR PRETO MONITOR DELL LCD 19" COR PRETO	600,00	10,00	60,00	540,00	5	9,00	60,00
dez/2021	05/01/2018	5228	MONITOR DELL LCD 19" COR PRETO	200,00	10,00	20,00	180,00	5	3,00	39,00
dez/2021	15/04/2013	999507	MONITOR 20" MARCA LG E2011P	372,00	10,00	37,20	334,80	5	5,58	37,20
dez/2021	08/11/2016	13118	MONITOR MARCA HP V225HZ - 21,5" PPB PORT 769	621,00	10,00	62,10	558,90	5	9,32	62,10
dez/2021	08/11/2016	13152	MONITOR MARCA HP V225HZ - 21,5" PPB PORT 769	621,00	10,00	62,10	558,90	5	9,32	62,10
dez/2021	08/11/2016	13160	MONITOR MARCA HP V225HZ - 21,5" PPB PORT 769	621,00	10,00	62,10	558,90	5	9,32	62,10
dez/2021	05/01/2018	5870	MONITOR DELL LCD 19" COR PRETO	200,00	10,00	20,00	180,00	5	3,00	39,00
dez/2021	28/11/2014	7773	NOTEBOOK MARCA HP 840 NS. BRJ446BVCK	3.785,00	10,00	378,50	3.406,50	5	56,78	378,50
dez/2021	30/11/2015	2049	LEITO BIOMÉTRICO	360,00	10,00	36,00	324,00	5	5,40	36,00
dez/2021	06/05/2015	7930	CPU MARCA ELITEDESK HP 800	2.790,00	10,00	279,00	2.511,00	5	41,85	279,00
dez/2021	08/11/2016	13131	CPU MARCA ELITEDESK HP 800 G2 DM 35W	4.074,00	10,00	407,40	3.666,60	5	61,11	407,40
dez/2021	08/11/2016	13133	CPU MARCA ELITEDESK HP 800 G2 DM 35W	4.074,00	10,00	407,40	3.666,60	5	61,11	407,40
dez/2021	08/11/2016	13134	CPU MARCA ELITEDESK HP 800 G2 DM 35W	4.074,00	10,00	407,40	3.666,60	5	61,11	407,40
dez/2021	13/01/2017	13892	MONITOR DELL DE 21.5 POLEGADAS D2216H	291,69	10,00	29,17	262,52	5	4,38	4,39
dez/2021	13/01/2017	13657	MONITOR DELL DE 21.5 POLEGADAS D2216H	291,69	10,00	29,17	262,52	5	4,38	4,39
dez/2021	20/05/2010	999125	NOTEBOOK HP-6445 TELA LCD 14", CPU-AMD, RAM 4GB DDR2,BATT 6C-55W BRG017F6HZ	3.103,33	10,00	310,33	2.793,00	5	46,55	310,33
dez/2021	08/11/2016	13110	MONITOR MARCA HP V225HZ - 21,5" PPB PORT 769	621,00	10,00	62,10	558,90	5	9,32	62,10
dez/2021	13/01/2017	12912	CPU - MICROCOMPUTADOR DELL OPTIPLEX 5040 (CORE I5-6500)	2.356,34	10,00	235,63	2.120,71	5	35,35	35,35
dez/2021	31/05/2012	999277	MONITOR LCD HP L200HX COR PRETO 19"	176,27	10,00	17,63	158,64	5	2,64	17,63
dez/2021	20/05/2010	999110	NOTEBOOK HP-6445 TELA LCD 14", CPU-AMD, RAM 4GB DDR2,BATT 6C-55W BRG017F6J9	3.103,33	10,00	310,33	2.793,00	5	46,55	310,33
dez/2021	13/01/2017	13199	CPU - MICROCOMPUTADOR DELL OPTIPLEX 5040 (CORE I5-6500)	2.356,36	10,00	235,64	2.120,72	5	35,35	35,37

MES/ANO	DATA ENTRADA	N° PATRIMONIO	DESCRICAO	VR. AQUISICAO (R$)	% RESIDUAL	VR. RESIDUAL (R$)	BASE CALC. DEPRECIACAO (R$)	VIDA UTIL (ANOS)	DEPRECIACAO MENSAL (R$)	VR. ATUAL (R$)
dez/2021	14/01/2020	16900	1447 - MONITOR AOC 21,5" PN 22P1E COR PRETO -	548,90	10,00	54,89	494,01	5	8,23	304,63
dez/2021	18/01/2018	14453	994 - NOTEBOOK THINKPAD T470 WINDOWS 10 PRO LENOVO -	5.405,90	10,00	540,59	4.865,31	5	81,09	1.054,13
dez/2021	16/04/2019	16318	1368 - UPS MODULAR RACK COM TODOS OS ACESSORIOS -	292.000,00	10,00	29.200,00	262.800,00	5	4.380,00	122.640,00
dez/2021	16/04/2019	16319	1368 - UPS MODULAR RACK COM TODOS OS ACESSORIOS -	292.000,00	10,00	29.200,00	262.800,00	5	4.380,00	122.640,00
dez/2021	16/04/2019	16320	1369 - UNIDADE EVAPORADORA E CONDENSADORA SCHNEIDER -	101.750,00	10,00	10.175,00	91.575,00	5	1.526,25	42.735,00
dez/2021	16/04/2019	16321	1369 - UNIDADE EVAPORADORA E CONDENSADORA SCHNEIDER -	101.750,00	10,00	10.175,00	91.575,00	5	1.526,25	42.735,00
dez/2021	16/04/2019	16322	1369 - UNIDADE EVAPORADORA E CONDENSADORA SCHNEIDER -	101.750,00	10,00	10.175,00	91.575,00	5	1.526,25	42.735,00
dez/2021	16/04/2019	16323	1369 - UNIDADE EVAPORADORA E CONDENSADORA SCHNEIDER -	101.750,00	10,00	10.175,00	91.575,00	5	1.526,25	42.735,00
dez/2021	16/04/2019	16324	1370 - RACK CONFINADO PARA DATACENTER APC -	61.500,00	10,00	6.150,00	55.350,00	5	922,50	25.830,00
dez/2021	14/01/2020	16468	1446 - CPU MARCA ELITEDESK HP 705 G4 DM PN 8QM36LS COR PRETO -	3.761,10	10,00	376,11	3.384,99	5	56,42	2.087,40
dez/2021	14/06/2013	999466	MONITOR 20" MARCA LG E2011	450,00	10,00	45,00	405,00	5	6,75	45,00
dez/2021	14/01/2020	16862	1447 - MONITOR AOC 21,5" PN 22P1E COR PRETO -	548,90	10,00	54,89	494,01	5	8,23	304,63
dez/2021	14/01/2020	16891	1447 - MONITOR AOC 21,5" PN 22P1E COR PRETO -	548,90	10,00	54,89	494,01	5	8,23	304,63
dez/2021	16/04/2019	16325	1370 - RACK CONFINADO PARA DATACENTER APC -	61.500,00	10,00	6.150,00	55.350,00	5	922,50	25.830,00
dez/2021	16/04/2019	16326	1370 - RACK CONFINADO PARA DATACENTER APC -	61.500,00	10,00	6.150,00	55.350,00	5	922,50	25.830,00
dez/2021	16/04/2019	16327	1370 - RACK CONFINADO PARA DATACENTER APC -	61.500,00	10,00	6.150,00	55.350,00	5	922,50	25.830,00
dez/2021	16/04/2019	16328	1371 - DISPOSITIVO DE SENSOR PARA MONITORAMENTO DE INCENDIO NO AMBIENTE VESDA -	96.000,00	10,00	9.600,00	86.400,00	5	1.440,00	40.320,00
dez/2021	14/01/2020	16925	1447 - MONITOR AOC 21,5" PN 22P1E COR PRETO -	548,90	10,00	54,89	494,01	5	8,23	304,63
dez/2021	25/04/2019	16313	1370 - RACK CONFINADO PARA DATACENTER APC -	49.200,00	10,00	4.920,00	44.280,00	5	738,00	20.664,00
dez/2021	25/04/2019	16314	1370 - RACK CONFINADO PARA DATACENTER APC -	49.200,00	10,00	4.920,00	44.280,00	5	738,00	20.664,00

MES/ANO	DATA ENTRADA	N° PATRIMONIO	DESCRICAO	VR. AQUISICAO (R$)	% RESIDUAL	VR. RESIDUAL (R$)	BASE CALC. DEPRECIACAO (R$)	VIDA UTIL (ANOS)	DEPRECIACAO MENSAL (R$)	VR. ATUAL (R$)
dez/2021	25/04/2019	16315	1370 - RACK CONFINADO PARA DATACENTER APC -	49.200,00	10,00	4.920,00	44.280,00	5	738,00	20.664,00
dez/2021	20/05/2010	99993	NOTEBOOK HP-6445 TELA LCD 14", CPU-AMD, RAM 4GB DDR2,BATT 6C-55W BRG017F6HW	3.103,33	10,00	310,33	2.793,00	5	46,55	310,33
dez/2021	16/02/2018	14620	1088 - IPAD APPLE MINI 4 128GB W-FI MK9Q2LL/A -	2.199,00	10,00	219,90	1.979,10	5	32,99	461,79
dez/2021	31/05/2012	999238	MONITOR LCD HP L200HX COR PRETO 19"	176,27	10,00	17,63	158,64	5	2,64	17,63
dez/2021	18/01/2018	14460	994 - NOTEBOOK THINKPAD T470 WINDOWS 10 PRO LENOVO -	5.405,90	10,00	540,59	4.865,31	5	81,09	1.054,13
dez/2021	16/02/2018	14544	1088 - IPAD APPLE MINI 4 128GB W-FI MK9Q2LL/A -	2.199,00	10,00	219,90	1.979,10	5	32,99	461,79
dez/2021	05/05/2015	8041	CPU MARCA ELITEDESK HP 800	2.790,00	10,00	279,00	2.511,00	5	41,85	279,00
dez/2021	30/11/2015	2292	LEITOR BIOMÉTRICO	360,00	10,00	36,00	324,00	5	5,40	36,00
dez/2021	25/04/2019	16307	1368 - UPS MODULAR RACK COM TODOS OS ACESSORIOS -	233.600,00	10,00	23.360,00	210.240,00	5	3.504,00	98.112,00
dez/2021	25/04/2019	16308	1368 - UPS MODULAR RACK COM TODOS OS ACESSORIOS -	233.600,00	10,00	23.360,00	210.240,00	5	3.504,00	98.112,00
dez/2021	25/04/2019	16309	1369 - UNIDADE EVAPORADORA E CONDENSADORA SCHNEIDER -	81.400,00	10,00	8.140,00	73.260,00	5	1.221,00	34.188,00
dez/2021	25/04/2019	16310	1369 - UNIDADE EVAPORADORA E CONDENSADORA SCHNEIDER -	81.400,00	10,00	8.140,00	73.260,00	5	1.221,00	34.188,00
dez/2021	25/04/2019	16311	1369 - UNIDADE EVAPORADORA E CONDENSADORA SCHNEIDER -	81.400,00	10,00	8.140,00	73.260,00	5	1.221,00	34.188,00
dez/2021	25/04/2019	16312	1369 - UNIDADE EVAPORADORA E CONDENSADORA SCHNEIDER -	81.400,00	10,00	8.140,00	73.260,00	5	1.221,00	34.188,00
dez/2021	18/01/2018	14458	994 - NOTEBOOK THINKPAD T470 WINDOWS 10 PRO LENOVO -	5.405,90	10,00	540,59	4.865,31	5	81,09	1.054,13
dez/2021	25/04/2019	16316	1370 - RACK CONFINADO PARA DATACENTER APC -	49.200,00	10,00	4.920,00	44.280,00	5	738,00	20.664,00
dez/2021	25/04/2019	16317	1371 - DISPOSITIVO DE SENSOR PARA MONITORAMENTO DE INCENDIO NO AMBIENTE VESDA -	76.800,00	10,00	7.680,00	69.120,00	5	1.152,00	32.256,00
dez/2021	25/04/2019	16332	1372 - MOTOR GERADOR PARA DATACENTER SECUNDARIO -	256.000,00	10,00	25.600,00	230.400,00	5	3.840,00	107.520,00
dez/2021	30/11/2015	2145	LEITOR BIOMÉTRICO	360,00	10,00	36,00	324,00	5	5,40	36,00
dez/2021	16/02/2018	14634	1088 - IPAD APPLE MINI 4 128GB W-FI MK9Q2LL/A -	2.199,00	10,00	219,90	1.979,10	5	32,99	461,79
dez/2021	31/05/2012	999317	CPU HP COMPAQ INTEL CORE I5 COR PRETO	1.707,25	10,00	170,73	1.536,52	5	25,61	170,73

MES/ANO	DATA ENTRADA	N° PATRIMONIO	DESCRICAO	VR. AQUISICAO (R$)	% RESIDUAL	VR. RESIDUAL (R$)	BASE CALC. DEPRECIACAO (R$)	VIDA UTIL (ANOS)	DEPRECIACAO MENSAL (R$)	VR. ATUAL (R$)
dez/2021	16/04/2019	16333	1372 - MOTOR GERADOR PARA DATACENTER SECUNDARIO -	320.000,00	10,00	32.000,00	288.000,00	5	4.800,00	134.400,00
dez/2021	05/01/2018	99949	CPU DELL LCD 19" PRETO	200,00	10,00	20,00	180,00	5	3,00	39,00
dez/2021	05/01/2018	4863	MONITOR DELL LCD 19" COR PRETO	200,00	10,00	20,00	180,00	5	3,00	39,00
dez/2021	05/01/2018	6690	MONITOR DELL LCD 19" COR PRETO	200,00	10,00	20,00	180,00	5	3,00	39,00
dez/2021	31/05/2012	999185	MONITOR LCD HP L200HX COR PRETO 19"	176,27	10,00	17,63	158,64	5	2,64	17,63
dez/2021	06/05/2015	7859	CPU MARCA ELITEDESK HP 800	2.790,00	10,00	279,00	2.511,00	5	41,85	279,00
dez/2021	13/01/2017	13588	MONITOR DELL DE 21.5 POLEGADAS D2216H	291,69	10,00	29,17	262,52	5	4,38	4,39
dez/2021	31/05/2012	999387	CPU HP COMPAQ INTEL CORE I5 COR PRETO	1.707,25	10,00	170,73	1.536,52	5	25,61	170,73
dez/2021	14/06/2013	999426	MONITOR 20" MARCA LG E2011	450,00	10,00	45,00	405,00	5	6,75	45,00
dez/2021	05/01/2018	9035	MONITOR DELL LCD 17" COR PRETO	170,00	10,00	17,00	153,00	5	2,55	33,15
dez/2021	13/01/2017	14062	CPU - MICROCOMPUTADOR DELL OPTIPLEX 5040 (CORE I5-6500)	2.356,34	10,00	235,63	2.120,71	5	35,35	35,35
dez/2021	05/05/2015	11733	MONITOR MARCA HP V206HZ 20"	600,00	10,00	60,00	540,00	5	9,00	60,00
dez/2021	13/01/2017	13052	CPU - MICROCOMPUTADOR DELL OPTIPLEX 5040 (CORE I5-6500)	2.356,36	10,00	235,64	2.120,72	5	35,35	35,37
dez/2021	13/01/2017	13903	MONITOR DELL DE 21.5 POLEGADAS D2216H	291,69	10,00	29,17	262,52	5	4,38	4,39
dez/2021	13/01/2017	13862	MONITOR DELL DE 21.5 POLEGADAS D2216H	291,69	10,00	29,17	262,52	5	4,38	4,39
dez/2021	13/01/2017	13844	MONITOR DELL DE 21.5 POLEGADAS D2216H	291,69	10,00	29,17	262,52	5	4,38	4,39
dez/2021	14/01/2020	16437	1446 - CPU MARCA ELITEDESK HP 705 G4 DM PN 8QM36LS COR PRETO -	3.761,10	10,00	376,11	3.384,99	5	56,42	2.087,40
dez/2021	05/01/2018	5244	MONITOR DELL LCD 19" COR PRETO	200,00	10,00	20,00	180,00	5	3,00	39,00
dez/2021	31/05/2012	999353	MONITOR LCD HP L200HX COR PRETO 19"	176,27	10,00	17,63	158,64	5	2,64	17,63
dez/2021	14/01/2020	16438	1446 - CPU MARCA ELITEDESK HP 705 G4 DM PN 8QM36LS COR PRETO -	3.761,10	10,00	376,11	3.384,99	5	56,42	2.087,40
dez/2021	31/05/2012	999408	MONITOR DELL HP L200HX COR PRETO 19"	176,27	10,00	17,63	158,64	5	2,64	17,63
dez/2021	14/01/2020	16440	1446 - CPU MARCA ELITEDESK HP 705 G4 DM PN 8QM36LS COR PRETO -	3.761,10	10,00	376,11	3.384,99	5	56,42	2.087,40
dez/2021	05/01/2018	5340	MONITOR DELL LCD 19" COR PRETO	200,00	10,00	20,00	180,00	5	3,00	39,00

MES/ANO	DATA ENTRADA	N° PATRIMONIO	DESCRICAO	VR. AQUISICAO (R$)	% RESIDUAL	VR. RESIDUAL (R$)	BASE CALC. DEPRECIACAO (R$)	VIDA UTIL (ANOS)	DEPRECIACAO MENSAL (R$)	VR. ATUAL (R$)
dez/2021	31/05/2012	999269	MONITOR LCD HP L200HX COR PRETO 19"	176,27	10,00	17,63	158,64	5	2,64	17,63
dez/2021	15/04/2013	999522	MONITOR 20" MARCA LG E2011P	372,00	10,00	37,20	334,80	5	5,58	37,20
dez/2021	15/04/2013	999528	MONITOR 20" MARCA LG E2011P	372,00	10,00	37,20	334,80	5	5,58	37,20
dez/2021	14/01/2020	16439	1446 - CPU MARCA ELITEDESK HP 705 G4 DM PN 8QM36LS COR PRETO -	3.761,10	10,00	376,11	3.384,99	5	56,42	2.087,40
dez/2021	28/11/2014	7760	NOTEBOOK MARCA HP 840	3.785,00	10,00	378,50	3.406,50	5	56,78	378,50
dez/2021	05/01/2018	4728	MONITOR DELL LCD 17" COR PRETO	170,00	10,00	17,00	153,00	5	2,55	33,15
dez/2021	15/04/2013	999487	MONITOR 20" MARCA LG E2011P	372,00	10,00	37,20	334,80	5	5,58	37,20
dez/2021	05/01/2018	6386	MONITOR DELL LCD 19" COR PRETO	200,00	10,00	20,00	180,00	5	3,00	39,00
dez/2021	13/01/2017	14055	CPU - MICROCOMPUTADOR DELL OPTIPLEX 5040 (CORE I5-6500)	2.356,34	10,00	235,63	2.120,71	5	35,35	35,35
dez/2021	13/01/2017	14812	1066 - CPU MICROCOMPUTADOR DELL OPTIPLEX 5040 (CORE I5-6500) -	2.356,34	10,00	235,63	2.120,71	5	35,35	35,35
dez/2021	05/05/2015	8047	MONITOR MARCA HP V206HZ 20"	600,00	10,00	60,00	540,00	5	9,00	60,00
dez/2021	14/01/2020	16450	1446 - CPU MARCA ELITEDESK HP 705 G4 DM PN 8QM36LS COR PRETO -	3.761,10	10,00	376,11	3.384,99	5	56,42	2.087,40
dez/2021	14/01/2020	16443	1446 - CPU MARCA ELITEDESK HP 705 G4 DM PN 8QM36LS COR PRETO -	3.761,10	10,00	376,11	3.384,99	5	56,42	2.087,40
dez/2021	14/01/2020	16442	1446 - CPU MARCA ELITEDESK HP 705 G4 DM PN 8QM36LS COR PRETO -	3.761,10	10,00	376,11	3.384,99	5	56,42	2.087,40
dez/2021	14/01/2020	16441	1446 - CPU MARCA ELITEDESK HP 705 G4 DM PN 8QM36LS COR PRETO -	3.761,10	10,00	376,11	3.384,99	5	56,42	2.087,40
dez/2021	14/01/2020	16454	1446 - CPU MARCA ELITEDESK HP 705 G4 DM PN 8QM36LS COR PRETO -	3.761,10	10,00	376,11	3.384,99	5	56,42	2.087,40
dez/2021	08/11/2016	12551	CPU MARCA ELITEDESK HP 800 G2 DM 35W	4.074,00	10,00	407,40	3.666,60	5	61,11	407,40
dez/2021	13/01/2017	13267	CPU - MICROCOMPUTADOR DELL OPTIPLEX 5040 (CORE I5-6500)	2.356,36	10,00	235,64	2.120,72	5	35,35	35,37
dez/2021	31/05/2012	999241	MONITOR LCD HP L200HX COR PRETO 19"	176,27	10,00	17,63	158,64	5	2,64	17,63
dez/2021	14/01/2020	16455	1446 - CPU MARCA ELITEDESK HP 705 G4 DM PN 8QM36LS COR PRETO -	3.761,10	10,00	376,11	3.384,99	5	56,42	2.087,40
dez/2021	28/11/2014	7787	NOTEBOOK MARCA HP 840	3.875,00	10,00	387,50	3.487,50	5	58,13	387,50

MES/ANO	DATA ENTRADA	N° PATRIMONIO	DESCRICAO	VR. AQUISICAO (R$)	% RESIDUAL	VR. RESIDUAL (R$)	BASE CALC. DEPRECIACAO (R$)	VIDA UTIL (ANOS)	DEPRECIACAO MENSAL (R$)	VR. ATUAL (R$)
dez/2021	05/05/2015	7911	CPU MARCA ELITEDESK HP 800	3.440,00	10,00	344,00	3.096,00	5	51,60	344,00
dez/2021	20/05/2010	999135	NOTEBOOK HP-6445 TELA LCD 14", CPU-AMD, RAM 4GB DDR2,BATT 6C-55W BRG017F6GF	3.103,33	10,00	310,33	2.793,00	5	46,55	310,33
dez/2021	14/01/2020	16458	1446 - CPU MARCA ELITEDESK HP 705 G4 DM PN 8QM36LS COR PRETO -	3.761,10	10,00	376,11	3.384,99	5	56,42	2.087,40
dez/2021	14/01/2020	16457	1446 - CPU MARCA ELITEDESK HP 705 G4 DM PN 8QM36LS COR PRETO -	3.761,10	10,00	376,11	3.384,99	5	56,42	2.087,40
dez/2021	08/11/2016	14998	1060 - CPU MARCA ELITEDESK HP 800 G2 DM 35W -	4.074,00	10,00	407,40	3.666,60	5	61,11	407,40
dez/2021	14/01/2020	16453	1446 - CPU MARCA ELITEDESK HP 705 G4 DM PN 8QM36LS COR PRETO -	3.761,10	10,00	376,11	3.384,99	5	56,42	2.087,40
dez/2021	14/01/2020	16452	1446 - CPU MARCA ELITEDESK HP 705 G4 DM PN 8QM36LS COR PRETO -	3.761,10	10,00	376,11	3.384,99	5	56,42	2.087,40
dez/2021	14/01/2020	16459	1446 - CPU MARCA ELITEDESK HP 705 G4 DM PN 8QM36LS COR PRETO -	3.761,10	10,00	376,11	3.384,99	5	56,42	2.087,40
dez/2021	14/01/2020	16451	1446 - CPU MARCA ELITEDESK HP 705 G4 DM PN 8QM36LS COR PRETO -	3.761,10	10,00	376,11	3.384,99	5	56,42	2.087,40
dez/2021	13/01/2017	14041	CPU - MICROCOMPUTADOR DELL OPTIPLEX 5040 (CORE I5-6500)	2.356,34	10,00	235,63	2.120,71	5	35,35	35,35
dez/2021	14/03/2019	16074	1364 - IMPRESSORA MULTIFUNCIONAL JATO DE TINTA COLOR 22PPM COM FAX MFCJ6935DW -	2.860,00	10,00	286,00	2.574,00	5	42,90	1.158,30
dez/2021	13/01/2017	13915	1067 - MONITOR DELL DE 21 POLEGADAS D2216H -	291,69	10,00	29,17	262,52	5	4,38	4,39
dez/2021	05/01/2018	4258	MONITOR DELL LCD 17" COR PRETO	170,00	10,00	17,00	153,00	5	2,55	33,15
dez/2021	13/01/2017	13838	MONITOR DELL DE 21.5 POLEGADAS D2216H	291,69	10,00	29,17	262,52	5	4,38	4,39
dez/2021	16/02/2018	14549	1088 - IPAD APPLE MINI 4 128GB W-FI MK9Q2LL/A -	2.199,00	10,00	219,90	1.979,10	5	32,99	461,79
dez/2021	05/05/2015	7908	CPU MARCA ELITEDESK HP 800	2.790,00	10,00	279,00	2.511,00	5	41,85	279,00
dez/2021	05/01/2018	4529	MONITOR DELL LCD 17" COR PRETO	170,00	10,00	17,00	153,00	5	2,55	33,15
dez/2021	05/01/2018	5006	MONITOR DELL LCD 19" COR PRETO	200,00	10,00	20,00	180,00	5	3,00	39,00
dez/2021	05/01/2018	5009	MONITOR DELL LCD 19" COR PRETO	200,00	10,00	20,00	180,00	5	3,00	39,00

MES/ANO	DATA ENTRADA	N° PATRIMONIO	DESCRICAO	VR. AQUISICAO (R$)	% RESIDUAL	VR. RESIDUAL (R$)	BASE CALC. DEPRECIACAO (R$)	VIDA UTIL (ANOS)	DEPRECIACAO MENSAL (R$)	VR. ATUAL (R$)
dez/2021	13/01/2017	13423	CPU - MICROCOMPUTADOR DELL OPTIPLEX 5040 (CORE I5-6500)	2.356,36	10,00	235,64	2.120,72	5	35,35	35,37
dez/2021	05/01/2018	5030	MONITOR DELL LCD 19" COR PRETO	200,00	10,00	20,00	180,00	5	3,00	39,00
dez/2021	17/11/2017	14204	922 - COMPUTADOR PORTATIL TRIMBLE -	17.747,83	10,00	1.774,78	15.973,05	5	266,22	2.928,37
dez/2021	28/11/2014	7757	NOTEBOOK MARCA HP 840 NS. BRJ446BWP3	3.785,00	10,00	378,50	3.406,50	5	56,78	378,50
dez/2021	14/01/2020	16460	1446 - CPU MARCA ELITEDESK HP 705 G4 DM PN 8QM36LS COR PRETO -	3.761,10	10,00	376,11	3.384,99	5	56,42	2.087,40
dez/2021	16/02/2018	14541	1088 - IPAD APPLE MINI 4 128GB W-FI MK9Q2LL/A -	2.199,00	10,00	219,90	1.979,10	5	32,99	461,79
dez/2021	16/02/2018	14550	1088 - IPAD APPLE MINI 4 128GB W-FI MK9Q2LL/A -	2.199,00	10,00	219,90	1.979,10	5	32,99	461,79
dez/2021	16/02/2018	14626	1088 - IPAD APPLE MINI 4 128GB W-FI MK9Q2LL/A -	2.199,00	10,00	219,90	1.979,10	5	32,99	461,79
dez/2021	16/02/2018	14545	1088 - IPAD APPLE MINI 4 128GB W-FI MK9Q2LL/A -	2.199,00	10,00	219,90	1.979,10	5	32,99	461,79
dez/2021	16/02/2018	14548	1088 - IPAD APPLE MINI 4 128GB W-FI MK9Q2LL/A -	2.199,00	10,00	219,90	1.979,10	5	32,99	461,79
dez/2021	16/02/2018	14621	1088 - IPAD APPLE MINI 4 128GB W-FI MK9Q2LL/A -	2.199,00	10,00	219,90	1.979,10	5	32,99	461,79
dez/2021	13/01/2017	13893	MONITOR DELL DE 21.5 POLEGADAS D2216H	291,69	10,00	29,17	262,52	5	4,38	4,39
dez/2021	24/02/2021	16973	1455 - SWITCH CISCO ACESSO POE -	37.075,27	10,00	3.707,53	33.367,74	5	556,13	27.806,45
dez/2021	05/01/2018	5311	MONITOR DELL LCD 19" COR PRETO	200,00	10,00	20,00	180,00	5	3,00	39,00
dez/2021	16/01/2018	8056	SWITCH MODELO WSCH500X	200,00	10,00	20,00	180,00	5	3,00	39,00
dez/2021	24/02/2021	16975	1455 - SWITCH CISCO ACESSO POE -	37.075,27	10,00	3.707,53	33.367,74	5	556,13	27.806,45
dez/2021	14/06/2013	999425	MONITOR 20" MARCA LG E2011P	450,00	10,00	45,00	405,00	5	6,75	45,00
dez/2021	24/02/2021	16974	1455 - SWITCH CISCO ACESSO POE -	37.075,27	10,00	3.707,53	33.367,74	5	556,13	27.806,45
dez/2021	24/02/2021	16976	1455 - SWITCH CISCO ACESSO POE -	37.075,27	10,00	3.707,53	33.367,74	5	556,13	27.806,45
dez/2021	14/06/2013	999436	MONITOR 20" MARCA LG E2011P	450,00	10,00	45,00	405,00	5	6,75	45,00
dez/2021	15/04/2013	999512	MONITOR 20" MARCA LG E2011P	372,00	10,00	37,20	334,80	5	5,58	37,20
dez/2021	31/05/2012	999264	MONITOR LCD HP L200HX COR PRETO 19"	176,27	10,00	17,63	158,64	5	2,64	17,63

MES/ANO	DATA ENTRADA	N° PATRIMONIO	DESCRICAO	VR. AQUISICAO (R$)	% RESIDUAL	VR. RESIDUAL (R$)	BASE CALC. DEPRECIACAO (R$)	VIDA UTIL (ANOS)	DEPRECIACAO MENSAL (R$)	VR. ATUAL (R$)
dez/2021	31/05/2012	999265	MONITOR LCD HP L200HX COR PRETO 19"	176,27	10,00	17,63	158,64	5	2,64	17,63
dez/2021	14/06/2013	999453	MONITOR 20" MARCA LG E2011	450,00	10,00	45,00	405,00	5	6,75	45,00
dez/2021	14/06/2013	999454	MONITOR 20" MARCA LG E2011	450,00	10,00	45,00	405,00	5	6,75	45,00
dez/2021	31/05/2012	999263	MONITOR LCD HP L200HX COR PRETO 19"	176,27	10,00	17,63	158,64	5	2,64	17,63
dez/2021	13/01/2017	13886	MONITOR DELL DE 21.5 POLEGADAS D2216H	291,69	10,00	29,17	262,52	5	4,38	4,39
dez/2021	28/11/2014	7748	NOTEBOOK MARCA HP 840 NS. BRJ446C30Y	3.785,00	10,00	378,50	3.406,50	5	56,78	378,50
dez/2021	20/05/2010	999106	NOTEBOOK HP-6445 TELA LCD 14", CPU-AMD, RAM 4GB DDR2,BATT 6C-55W BRG017F6HF	3.103,33	10,00	310,33	2.793,00	5	46,55	310,33
dez/2021	06/05/2015	7894	MONITOR MARCA HP V206HZ 20"	600,00	10,00	60,00	540,00	5	9,00	60,00
dez/2021	31/05/2012	999190	CPU HP COMPAQ INTEL CORE I5 COR PRETO	1.707,25	10,00	170,73	1.536,52	5	25,61	170,73
dez/2021	24/02/2021	16977	1455 - SWITCH CISCO ACESSO POE -	37.075,27	10,00	3.707,53	33.367,74	5	556,13	27.806,45
dez/2021	24/02/2021	16978	1455 - SWITCH CISCO ACESSO POE -	37.075,27	10,00	3.707,53	33.367,74	5	556,13	27.806,45
dez/2021	06/05/2015	7902	CPU MARCA ELITEDESK HP 800	2.790,00	10,00	279,00	2.511,00	5	41,85	279,00
dez/2021	05/01/2018	6642	MONITOR DELL LCD 19" COR PRETO	200,00	10,00	20,00	180,00	5	3,00	39,00
dez/2021	30/11/2015	2038	LEITO BIOMÉTRICO	360,00	10,00	36,00	324,00	5	5,40	36,00
dez/2021	05/01/2018	4921	MONITOR DELL LCD 19" COR PRETO	200,00	10,00	20,00	180,00	5	3,00	39,00
dez/2021	14/06/2013	999440	MONITOR 20" MARCA LG E2011P	450,00	10,00	45,00	405,00	5	6,75	45,00
dez/2021	14/06/2013	999445	MONITOR 20" MARCA LG E2011P	450,00	10,00	45,00	405,00	5	6,75	45,00
dez/2021	14/06/2013	999446	MONITOR 20" MARCA LG E2011P	450,00	10,00	45,00	405,00	5	6,75	45,00
dez/2021	08/11/2016	13796	CPU MARCA ELITEDESK HP 800 G2 DM 35W	4.074,00	10,00	407,40	3.666,60	5	61,11	407,40
dez/2021	30/11/2015	15087	1072 - LEITOR BIOMETRICO FINGERTECH HAMSTER DX -	360,00	10,00	36,00	324,00	5	5,40	36,00
dez/2021	24/02/2021	16972	1456 - SWITCH CISCO CORE -	262.746,46	10,00	26.274,65	236.471,81	5	3.941,20	197.059,84
dez/2021	28/11/2014	7782	NOTEBOOK MARCA HP 840 NS. BRJ446C34Q	3.785,00	10,00	378,50	3.406,50	5	56,78	378,50
dez/2021	24/02/2021	16971	1456 - SWITCH CISCO CORE -	262.746,46	10,00	26.274,65	236.471,81	5	3.941,20	197.059,84
dez/2021	06/05/2015	7832	MONITOR MARCA HP V206HZ 20"	600,00	10,00	60,00	540,00	5	9,00	60,00
dez/2021	24/02/2021	16979	1455 - SWITCH CISCO ACESSO POE -	37.075,27	10,00	3.707,53	33.367,74	5	556,13	27.806,45

MES/ANO	DATA ENTRADA	N° PATRIMONIO	DESCRICAO	VR. AQUISICAO (R$)	% RESIDUAL	VR. RESIDUAL (R$)	BASE CALC. DEPRECIACAO (R$)	VIDA UTIL (ANOS)	DEPRECIACAO MENSAL (R$)	VR. ATUAL (R$)
dez/2021	24/02/2021	16980	1455 - SWITCH CISCO ACESSO POE -	37.075,27	10,00	3.707,53	33.367,74	5	556,13	27.806,45
dez/2021	13/01/2017	12835	CPU - MICROCOMPUTADOR DELL OPTIPLEX 5040 (CORE I5-6500)	2.356,34	10,00	235,63	2.120,71	5	35,35	35,35
dez/2021	24/02/2021	16981	1455 - SWITCH CISCO ACESSO POE -	37.075,27	10,00	3.707,53	33.367,74	5	556,13	27.806,45
dez/2021	24/02/2021	16982	1455 - SWITCH CISCO ACESSO POE -	37.075,27	10,00	3.707,53	33.367,74	5	556,13	27.806,45
dez/2021	13/01/2017	12696	1066 - CPU MICROCOMPUTADOR DELL OPTIPLEX 5040 (CORE I5-6500) -	2.356,34	10,00	235,63	2.120,71	5	35,35	35,35
dez/2021	13/01/2017	14076	MONITOR DELL DE 21.5 POLEGADAS D2216H	291,69	10,00	29,17	262,52	5	4,38	4,39
dez/2021	13/01/2017	12889	CPU - MICROCOMPUTADOR DELL OPTIPLEX 5040 (CORE I5-6500)	2.356,34	10,00	235,63	2.120,71	5	35,35	35,35
dez/2021	13/01/2017	12886	CPU - MICROCOMPUTADOR DELL OPTIPLEX 5040 (CORE I5-6500)	2.356,34	10,00	235,63	2.120,71	5	35,35	35,35
dez/2021	05/05/2015	1944	CPU MARCA ELITEDESK HP 800	2.790,00	10,00	279,00	2.511,00	5	41,85	279,00
dez/2021	26/03/2021	16984	1457 - NOTEBOOK LENOVO T14 16 GB 512 GB WINDOWS 10 PRO -	9.740,00	10,00	974,00	8.766,00	5	146,10	7.451,10
dez/2021	26/03/2021	16985	1457 - NOTEBOOK LENOVO T14 16 GB 512 GB WINDOWS 10 PRO -	9.740,00	10,00	974,00	8.766,00	5	146,10	7.451,10
dez/2021	26/03/2021	16983	1457 - NOTEBOOK LENOVO T14 16 GB 512 GB WINDOWS 10 PRO -	9.740,00	10,00	974,00	8.766,00	5	146,10	7.451,10
dez/2021	08/11/2016	12346	MONITOR MARCA HP V225HZ - 21,5" PPB PORT 769	621,00	10,00	62,10	558,90	5	9,32	62,10
dez/2021	13/01/2017	12692	CPU - MICROCOMPUTADOR DELL OPTIPLEX 5040 (CORE I5-6500)	2.356,36	10,00	235,64	2.120,72	5	35,35	35,37
dez/2021	13/01/2017	12946	CPU - MICROCOMPUTADOR DELL OPTIPLEX 5040 (CORE I5-6500)	2.356,36	10,00	235,64	2.120,72	5	35,35	35,37
dez/2021	13/01/2017	12955	CPU - MICROCOMPUTADOR DELL OPTIPLEX 5040 (CORE I5-6500)	2.356,36	10,00	235,64	2.120,72	5	35,35	35,37
dez/2021	13/01/2017	12958	CPU - MICROCOMPUTADOR DELL OPTIPLEX 5040 (CORE I5-6500)	2.356,36	10,00	235,64	2.120,72	5	35,35	35,37
dez/2021	13/01/2017	12962	CPU - MICROCOMPUTADOR DELL OPTIPLEX 5040 (CORE I5-6500)	2.356,36	10,00	235,64	2.120,72	5	35,35	35,37
dez/2021	13/01/2017	12834	CPU - MICROCOMPUTADOR DELL OPTIPLEX 5040 (CORE I5-6500)	2.356,34	10,00	235,63	2.120,71	5	35,35	35,35
dez/2021	13/01/2017	12947	CPU - MICROCOMPUTADOR DELL OPTIPLEX 5040 (CORE I5-6500)	2.356,36	10,00	235,64	2.120,72	5	35,35	35,37
dez/2021	13/01/2017	12954	CPU - MICROCOMPUTADOR DELL OPTIPLEX 5040 (CORE I5-6500)	2.356,36	10,00	235,64	2.120,72	5	35,35	35,37

MES/ANO	DATA ENTRADA	N° PATRIMONIO	DESCRICAO	VR. AQUISICAO (R$)	% RESIDUAL	VR. RESIDUAL (R$)	BASE CALC. DEPRECIACAO (R$)	VIDA UTIL (ANOS)	DEPRECIACAO MENSAL (R$)	VR. ATUAL (R$)
dez/2021	13/01/2017	12924	CPU - MICROCOMPUTADOR DELL OPTIPLEX 5040 (CORE I5-6500)	2.356,36	10,00	235,64	2.120,72	5	35,35	35,37
dez/2021	13/01/2017	13621	MONITOR DELL DE 21.5 POLEGADAS D2216H	291,69	10,00	29,17	262,52	5	4,38	4,39
dez/2021	13/01/2017	13652	MONITOR DELL DE 21.5 POLEGADAS D2216H	291,69	10,00	29,17	262,52	5	4,38	4,39
dez/2021	05/01/2018	6401	MONITOR DELL LCD 19" COR PRETO	200,00	10,00	20,00	180,00	5	3,00	39,00
dez/2021	13/01/2017	12872	CPU - MICROCOMPUTADOR DELL OPTIPLEX 5040 (CORE I5-6500)	2.356,34	10,00	235,63	2.120,71	5	35,35	35,35
dez/2021	13/01/2017	12875	CPU - MICROCOMPUTADOR DELL OPTIPLEX 5040 (CORE I5-6500)	2.356,34	10,00	235,63	2.120,71	5	35,35	35,35
dez/2021	31/05/2012	12922	992 - MONITOR HP L200HX 23" COR PRETO LCD -	176,27	10,00	17,63	158,64	5	2,64	17,63
dez/2021	17/11/2017	14203	922 - COMPUTADOR PORTATIL TRIMBLE -	17.747,83	10,00	1.774,78	15.973,05	5	266,22	2.928,37
dez/2021	05/05/2015	7837	CPU MARCA ELITEDESK HP 800	3.440,00	10,00	344,00	3.096,00	5	51,60	344,00
dez/2021	16/02/2018	14552	1088 - IPAD APPLE MINI 4 128GB W-FI MK9Q2LL/A -	2.199,00	10,00	219,90	1.979,10	5	32,99	461,79
dez/2021	16/02/2018	14616	1088 - IPAD APPLE MINI 4 128GB W-FI MK9Q2LL/A -	2.199,00	10,00	219,90	1.979,10	5	32,99	461,79
dez/2021	14/06/2013	999469	MONITOR 20" MARCA LG E2011P	450,00	10,00	45,00	405,00	5	6,75	45,00
dez/2021	14/06/2013	999465	MONITOR 20" MARCA LG E2011P	450,00	10,00	45,00	405,00	5	6,75	45,00
dez/2021	16/02/2018	14624	1088 - IPAD APPLE MINI 4 128GB W-FI MK9Q2LL/A -	2.199,00	10,00	219,90	1.979,10	5	32,99	461,79
dez/2021	16/02/2018	14551	1088 - IPAD APPLE MINI 4 128GB W-FI MK9Q2LL/A -	2.199,00	10,00	219,90	1.979,10	5	32,99	461,79
dez/2021	13/01/2017	13615	MONITOR DELL DE 21.5 POLEGADAS D2216H	291,69	10,00	29,17	262,52	5	4,38	4,39
dez/2021	13/01/2017	12877	CPU - MICROCOMPUTADOR DELL OPTIPLEX 5040 (CORE I5-6500)	2.356,34	10,00	235,63	2.120,71	5	35,35	35,35
dez/2021	20/05/2010	99991	NOTEBOOK HP-6445 TELA LCD 14", CPU-AMD, RAM 4GB DDR2,BATT 6C-55W BRG017F6GR	3.103,33	10,00	310,33	2.793,00	5	46,55	310,33
dez/2021	13/01/2017	12901	CPU - MICROCOMPUTADOR DELL OPTIPLEX 5040 (CORE I5-6500)	2.356,34	10,00	235,63	2.120,71	5	35,35	35,35
dez/2021	16/02/2018	14633	1088 - IPAD APPLE MINI 4 128GB W-FI MK9Q2LL/A -	2.199,00	10,00	219,90	1.979,10	5	32,99	461,79
dez/2021	13/01/2017	12940	CPU - MICROCOMPUTADOR DELL OPTIPLEX 5040 (CORE I5-6500)	2.356,36	10,00	235,64	2.120,72	5	35,35	35,37

MES/ANO	DATA ENTRADA	N° PATRIMONIO	DESCRICAO	VR. AQUISICAO (R$)	% RESIDUAL	VR. RESIDUAL (R$)	BASE CALC. DEPRECIACAO (R$)	VIDA UTIL (ANOS)	DEPRECIACAO MENSAL (R$)	VR. ATUAL (R$)
dez/2021	30/11/2015	12329	LEITOR BIOMÉTRICO	360,00	10,00	36,00	324,00	5	5,40	36,00
dez/2021	26/03/2021	16987	1457 - NOTEBOOK LENOVO T14 16 GB 512 GB WINDOWS 10 PRO -	9.740,00	10,00	974,00	8.766,00	5	146,10	7.451,10
dez/2021	26/03/2021	16986	1457 - NOTEBOOK LENOVO T14 16 GB 512 GB WINDOWS 10 PRO -	9.740,00	10,00	974,00	8.766,00	5	146,10	7.451,10
dez/2021	13/01/2017	12902	CPU - MICROCOMPUTADOR DELL OPTIPLEX 5040 (CORE I5-6500)	2.356,34	10,00	235,63	2.120,71	5	35,35	35,35
dez/2021	13/01/2017	12881	CPU - MICROCOMPUTADOR DELL OPTIPLEX 5040 (CORE I5-6500)	2.356,34	10,00	235,63	2.120,71	5	35,35	35,35
dez/2021	30/11/2015	74	LEITOR BIOMÉTRICO MARCA HAMSTER DX	360,00	10,00	36,00	324,00	5	5,40	36,00
dez/2021	10/07/2014	2631	SCANNER PORTATIL IRISCAN BOOK 3	296,10	10,00	29,61	266,49	5	4,44	29,61
dez/2021	14/01/2020	16497	1446 - CPU MARCA ELITEDESK HP 705 G4 DM PN 8QM36LS COR PRETO -	3.761,10	10,00	376,11	3.384,99	5	56,42	2.087,40
dez/2021	05/05/2015	7917	CPU MARCA ELITEDESK HP 800	3.440,00	10,00	344,00	3.096,00	5	51,60	344,00
dez/2021	05/05/2015	7915	CPU MARCA ELITEDESK HP 800	3.440,00	10,00	344,00	3.096,00	5	51,60	344,00
dez/2021	14/01/2020	16471	1446 - CPU MARCA ELITEDESK HP 705 G4 DM PN 8QM36LS COR PRETO -	3.761,10	10,00	376,11	3.384,99	5	56,42	2.087,40
dez/2021	08/11/2016	14077	MONITOR MARCA HP V225HZ - 21,5" PPB PORT 769	621,00	10,00	62,10	558,90	5	9,32	62,10
dez/2021	14/01/2020	16470	1446 - CPU MARCA ELITEDESK HP 705 G4 DM PN 8QM36LS COR PRETO -	3.761,10	10,00	376,11	3.384,99	5	56,42	2.087,40
dez/2021	10/11/2014	7652	PONTO DE ACESSO PARA REDES DE DADOS SEM FIO MARCA CISCO NS. TSP1818AJTI	3.227,34	10,00	322,73	2.904,61	5	48,41	322,73
dez/2021	10/11/2014	7678	PONTO DE ACESSO PARA REDES DE DADOS SEM FIO MARCA CISCO NS TSP1825ABSI	3.227,34	10,00	322,73	2.904,61	5	48,41	322,73
dez/2021	14/01/2020	16466	1446 - CPU MARCA ELITEDESK HP 705 G4 DM PN 8QM36LS COR PRETO -	3.761,10	10,00	376,11	3.384,99	5	56,42	2.087,40
dez/2021	14/01/2020	16477	1446 - CPU MARCA ELITEDESK HP 705 G4 DM PN 8QM36LS COR PRETO -	3.761,10	10,00	376,11	3.384,99	5	56,42	2.087,40
dez/2021	10/11/2014	7687	PONTO DE ACESSO PARA REDES DE DADOS SEM FIO MARCA CISCO NS TSP1818AKFC	3.227,34	10,00	322,73	2.904,61	5	48,41	322,73

MES/ANO	DATA ENTRADA	N° PATRIMONIO	DESCRICAO	VR. AQUISICAO (R$)	% RESIDUAL	VR. RESIDUAL (R$)	BASE CALC. DEPRECIACAO (R$)	VIDA UTIL (ANOS)	DEPRECIACAO MENSAL (R$)	VR. ATUAL (R$)
dez/2021	14/01/2020	16465	1446 - CPU MARCA ELITEDESK HP 705 G4 DM PN 8QM36LS COR PRETO -	3.761,10	10,00	376,11	3.384,99	5	56,42	2.087,40
dez/2021	14/01/2020	16464	1446 - CPU MARCA ELITEDESK HP 705 G4 DM PN 8QM36LS COR PRETO -	3.761,10	10,00	376,11	3.384,99	5	56,42	2.087,40
dez/2021	14/01/2020	16473	1446 - CPU MARCA ELITEDESK HP 705 G4 DM PN 8QM36LS COR PRETO -	3.761,10	10,00	376,11	3.384,99	5	56,42	2.087,40
dez/2021	10/11/2014	7651	PONTO DE ACESSO PARA REDES DE DADOS SEM FIO MARCA CISCO NS TSP1818AJZF	3.227,34	10,00	322,73	2.904,61	5	48,41	322,73
dez/2021	28/06/2019	7716	1079 - PONTO DE ACESSO PARA REDES DE DADOS SEM FIO CISCO -	3.227,34	10,00	322,73	2.904,61	5	48,41	1.452,31
dez/2021	14/01/2020	16480	1446 - CPU MARCA ELITEDESK HP 705 G4 DM PN 8QM36LS COR PRETO -	3.761,10	10,00	376,11	3.384,99	5	56,42	2.087,40
dez/2021	09/01/2018	6424	1089 - LEITOR OPTICO BEMATECH BR310 -	50,00	10,00	5,00	45,00	5	0,75	9,75
dez/2021	30/11/2015	15069	1072 - LEITOR BIOMETRICO FINGERTECH HAMSTER DX -	360,00	10,00	36,00	324,00	5	5,40	36,00
dez/2021	20/05/2010	999118	NOTEBOOK HP-6445 TELA LCD 14", CPU-AMD, RAM 4GB DDR2,BATT 6C-55W	3.103,33	10,00	310,33	2.793,00	5	46,55	310,33
dez/2021	25/05/2010	999123	NOTEBOOK HP-6445 TELA LCD 14", CPU-AMD, RAM 4GB DDR2, BATT 6C-55W NS. BRG017F6H3	3.103,33	10,00	310,33	2.793,00	5	46,55	310,33
dez/2021	20/05/2010	999122	NOTEBOOK HP-6445 TELA LCD 14", CPU-AMD, RAM 4GB DDR2,BATT 6C-55W BRG017F6HY	3.103,33	10,00	310,33	2.793,00	5	46,55	310,33
dez/2021	14/01/2020	16479	1446 - CPU MARCA ELITEDESK HP 705 G4 DM PN 8QM36LS COR PRETO -	3.761,10	10,00	376,11	3.384,99	5	56,42	2.087,40
dez/2021	14/01/2020	16485	1446 - CPU MARCA ELITEDESK HP 705 G4 DM PN 8QM36LS COR PRETO -	3.761,10	10,00	376,11	3.384,99	5	56,42	2.087,40
dez/2021	14/01/2020	16484	1446 - CPU MARCA ELITEDESK HP 705 G4 DM PN 8QM36LS COR PRETO -	3.761,10	10,00	376,11	3.384,99	5	56,42	2.087,40
dez/2021	18/01/2018	14469	994 - NOTEBOOK THINKPAD T470 WINDOWS 10 PRO LENOVO -	5.405,90	10,00	540,59	4.865,31	5	81,09	1.054,13
dez/2021	14/01/2020	16478	1446 - CPU MARCA ELITEDESK HP 705 G4 DM PN 8QM36LS COR PRETO -	3.761,10	10,00	376,11	3.384,99	5	56,42	2.087,40

MES/ANO	DATA ENTRADA	N° PATRIMONIO	DESCRICAO	VR. AQUISICAO (R$)	% RESIDUAL	VR. RESIDUAL (R$)	BASE CALC. DEPRECIACAO (R$)	VIDA UTIL (ANOS)	DEPRECIACAO MENSAL (R$)	VR. ATUAL (R$)
dez/2021	14/01/2020	16489	1446 - CPU MARCA ELITEDESK HP 705 G4 DM PN 8QM36LS COR PRETO -	3.761,10	10,00	376,11	3.384,99	5	56,42	2.087,40
dez/2021	26/03/2021	16999	1457 - NOTEBOOK LENOVO T14 16 GB 512 GB WINDOWS 10 PRO -	9.740,00	10,00	974,00	8.766,00	5	146,10	7.451,10
dez/2021	14/01/2020	16501	1446 - CPU MARCA ELITEDESK HP 705 G4 DM PN 8QM36LS COR PRETO -	3.761,10	10,00	376,11	3.384,99	5	56,42	2.087,40
dez/2021	26/03/2021	16996	1457 - NOTEBOOK LENOVO T14 16 GB 512 GB WINDOWS 10 PRO -	9.740,00	10,00	974,00	8.766,00	5	146,10	7.451,10
dez/2021	26/03/2021	16995	1457 - NOTEBOOK LENOVO T14 16 GB 512 GB WINDOWS 10 PRO -	9.740,00	10,00	974,00	8.766,00	5	146,10	7.451,10
dez/2021	26/03/2021	17001	1457 - NOTEBOOK LENOVO T14 16 GB 512 GB WINDOWS 10 PRO -	9.740,00	10,00	974,00	8.766,00	5	146,10	7.451,10
dez/2021	26/03/2021	16991	1457 - NOTEBOOK LENOVO T14 16 GB 512 GB WINDOWS 10 PRO -	9.740,00	10,00	974,00	8.766,00	5	146,10	7.451,10
dez/2021	26/03/2021	16988	1457 - NOTEBOOK LENOVO T14 16 GB 512 GB WINDOWS 10 PRO -	9.740,00	10,00	974,00	8.766,00	5	146,10	7.451,10
dez/2021	14/01/2020	16490	1446 - CPU MARCA ELITEDESK HP 705 G4 DM PN 8QM36LS COR PRETO -	3.761,10	10,00	376,11	3.384,99	5	56,42	2.087,40
dez/2021	26/03/2021	17000	1457 - NOTEBOOK LENOVO T14 16 GB 512 GB WINDOWS 10 PRO -	9.740,00	10,00	974,00	8.766,00	5	146,10	7.451,10
dez/2021	26/03/2021	16993	1457 - NOTEBOOK LENOVO T14 16 GB 512 GB WINDOWS 10 PRO -	9.740,00	10,00	974,00	8.766,00	5	146,10	7.451,10
dez/2021	26/03/2021	16992	1457 - NOTEBOOK LENOVO T14 16 GB 512 GB WINDOWS 10 PRO -	9.740,00	10,00	974,00	8.766,00	5	146,10	7.451,10
dez/2021	26/03/2021	17002	1457 - NOTEBOOK LENOVO T14 16 GB 512 GB WINDOWS 10 PRO -	9.740,00	10,00	974,00	8.766,00	5	146,10	7.451,10
dez/2021	26/03/2021	16989	1457 - NOTEBOOK LENOVO T14 16 GB 512 GB WINDOWS 10 PRO -	9.740,00	10,00	974,00	8.766,00	5	146,10	7.451,10
dez/2021	26/03/2021	16997	1457 - NOTEBOOK LENOVO T14 16 GB 512 GB WINDOWS 10 PRO -	9.740,00	10,00	974,00	8.766,00	5	146,10	7.451,10
dez/2021	26/03/2021	16994	1457 - NOTEBOOK LENOVO T14 16 GB 512 GB WINDOWS 10 PRO -	9.740,00	10,00	974,00	8.766,00	5	146,10	7.451,10
dez/2021	26/03/2021	16998	1457 - NOTEBOOK LENOVO T14 16 GB 512 GB WINDOWS 10 PRO -	9.740,00	10,00	974,00	8.766,00	5	146,10	7.451,10
dez/2021	26/03/2021	16990	1457 - NOTEBOOK LENOVO T14 16 GB 512 GB WINDOWS 10 PRO -	9.740,00	10,00	974,00	8.766,00	5	146,10	7.451,10
dez/2021	14/01/2020	16492	1446 - CPU MARCA ELITEDESK HP 705 G4 DM PN 8QM36LS COR PRETO -	3.761,10	10,00	376,11	3.384,99	5	56,42	2.087,40

MES/ANO	DATA ENTRADA	N° PATRIMONIO	DESCRICAO	VR. AQUISICAO (R$)	% RESIDUAL	VR. RESIDUAL (R$)	BASE CALC. DEPRECIACAO (R$)	VIDA UTIL (ANOS)	DEPRECIACAO MENSAL (R$)	VR. ATUAL (R$)
dez/2021	14/01/2020	16487	1446 - CPU MARCA ELITEDESK HP 705 G4 DM PN 8QM36LS COR PRETO -	3.761,10	10,00	376,11	3.384,99	5	56,42	2.087,40
dez/2021	14/01/2020	16499	1446 - CPU MARCA ELITEDESK HP 705 G4 DM PN 8QM36LS COR PRETO -	3.761,10	10,00	376,11	3.384,99	5	56,42	2.087,40
dez/2021	14/01/2020	16488	1446 - CPU MARCA ELITEDESK HP 705 G4 DM PN 8QM36LS COR PRETO -	3.761,10	10,00	376,11	3.384,99	5	56,42	2.087,40
dez/2021	14/01/2020	16486	1446 - CPU MARCA ELITEDESK HP 705 G4 DM PN 8QM36LS COR PRETO -	3.761,10	10,00	376,11	3.384,99	5	56,42	2.087,40
dez/2021	02/04/2018	7340	1183 - SWITCH CISCO CATALYST 2960 X -	8.000,00	10,00	800,00	7.200,00	5	120,00	1.920,00
dez/2021	13/01/2017	13582	CPU - MICROCOMPUTADOR DELL OPTIPLEX 5040 (CORE I5-6500)	2.356,34	10,00	235,63	2.120,71	5	35,35	35,35
dez/2021	13/01/2017	13906	MONITOR DELL DE 21.5 POLEGADAS D2216H	291,69	10,00	29,17	262,52	5	4,38	4,39
dez/2021	13/01/2017	13575	CPU - MICROCOMPUTADOR DELL OPTIPLEX 5040 (CORE I5-6500)	2.356,34	10,00	235,63	2.120,71	5	35,35	35,35
dez/2021	08/11/2016	12763	CPU MARCA ELITEDESK HP 800 G2 DM 35W	4.074,00	10,00	407,40	3.666,60	5	61,11	407,40
dez/2021	31/05/2012	999365	CPU HP COMPAQ INTEL CORE I5 COR PRETO	1.707,25	10,00	170,73	1.536,52	5	25,61	170,73
dez/2021	31/05/2012	999311	MONITOR LCD HP L200HX COR PRETO 19"	176,27	10,00	17,63	158,64	5	2,64	17,63
dez/2021	05/05/2015	7992	MONITOR MARCA HP V206HZ 20"	600,00	10,00	60,00	540,00	5	9,00	60,00
dez/2021	06/05/2015	7946	CPU MARCA ELITEDESK HP 800	2.790,00	10,00	279,00	2.511,00	5	41,85	279,00
dez/2021	18/07/2019	16356	1406 - PONTO DE ACESSO SEM FIO AIR-AP3802E-Z-K9-BR CISCO COM 4 ANTENAS -	9.950,00	10,00	995,00	8.955,00	5	149,25	4.626,75
dez/2021	16/07/2019	15706	1193 - CATRACA PEDESTAL COM CONTROLADOR -	24.650,00	10,00	2.465,00	22.185,00	5	369,75	11.462,25
dez/2021	16/07/2019	15705	1193 - CATRACA PEDESTAL COM CONTROLADOR -	24.650,00	10,00	2.465,00	22.185,00	5	369,75	11.462,25
dez/2021	18/07/2019	16360	1406 - PONTO DE ACESSO SEM FIO AIR-AP3802E-Z-K9-BR CISCO COM 4 ANTENAS -	9.950,00	10,00	995,00	8.955,00	5	149,25	4.626,75
dez/2021	18/07/2019	15771	1406 - PONTO DE ACESSO SEM FIO AIR-AP3802E-Z-K9-BR CISCO COM 4 ANTENAS -	9.950,00	10,00	995,00	8.955,00	5	149,25	4.626,75
dez/2021	16/07/2019	15708	1194 - CATRACA PNE -	43.600,00	10,00	4.360,00	39.240,00	5	654,00	20.274,00

MES/ANO	DATA ENTRADA	N° PATRIMONIO	DESCRICAO	VR. AQUISICAO (R$)	% RESIDUAL	VR. RESIDUAL (R$)	BASE CALC. DEPRECIACAO (R$)	VIDA UTIL (ANOS)	DEPRECIACAO MENSAL (R$)	VR. ATUAL (R$)
dez/2021	18/07/2019	16359	1406 - PONTO DE ACESSO SEM FIO AIR-AP3802E-Z-K9-BR CISCO COM 4 ANTENAS -	9.950,00	10,00	995,00	8.955,00	5	149,25	4.626,75
dez/2021	16/07/2019	15707	1194 - CATRACA PNE -	43.600,00	10,00	4.360,00	39.240,00	5	654,00	20.274,00
dez/2021	18/07/2019	16357	1406 - PONTO DE ACESSO SEM FIO AIR-AP3802E-Z-K9-BR CISCO COM 4 ANTENAS -	9.950,00	10,00	995,00	8.955,00	5	149,25	4.626,75
dez/2021	05/01/2018	4198	MONITOR DELL LCD 17" COR PRETO	170,00	10,00	17,00	153,00	5	2,55	33,15
dez/2021	18/07/2019	15769	1406 - PONTO DE ACESSO SEM FIO AIR-AP3802E-Z-K9-BR CISCO COM 4 ANTENAS -	9.950,00	10,00	995,00	8.955,00	5	149,25	4.626,75
dez/2021	18/01/2018	14463	994 - NOTEBOOK THINKPAD T470 WINDOWS 10 PRO LENOVO -	5.405,90	10,00	540,59	4.865,31	5	81,09	1.054,13
dez/2021	14/01/2020	16504	1446 - CPU MARCA ELITEDESK HP 705 G4 DM PN 8QM36LS COR PRETO -	3.761,10	10,00	376,11	3.384,99	5	56,42	2.087,40
dez/2021	31/07/2020	16962	1454 - NOTEBOOK DELL LATITUDE 7400 WINDOWS 10 PRO -	8.100,00	10,00	810,00	7.290,00	5	121,50	5.224,50
dez/2021	14/01/2020	16503	1446 - CPU MARCA ELITEDESK HP 705 G4 DM PN 8QM36LS COR PRETO -	3.761,10	10,00	376,11	3.384,99	5	56,42	2.087,40
dez/2021	18/07/2019	15765	1406 - PONTO DE ACESSO SEM FIO AIR-AP3802E-Z-K9-BR CISCO COM 4 ANTENAS -	9.950,00	10,00	995,00	8.955,00	5	149,25	4.626,75
dez/2021	18/07/2019	15761	1406 - PONTO DE ACESSO SEM FIO AIR-AP3802E-Z-K9-BR CISCO COM 4 ANTENAS -	9.950,00	10,00	995,00	8.955,00	5	149,25	4.626,75
dez/2021	18/07/2019	15772	1406 - PONTO DE ACESSO SEM FIO AIR-AP3802E-Z-K9-BR CISCO COM 4 ANTENAS -	9.950,00	10,00	995,00	8.955,00	5	149,25	4.626,75
dez/2021	18/07/2019	15759	1406 - PONTO DE ACESSO SEM FIO AIR-AP3802E-Z-K9-BR CISCO COM 4 ANTENAS -	9.950,00	10,00	995,00	8.955,00	5	149,25	4.626,75
dez/2021	13/01/2017	13630	MONITOR DELL DE 21.5 POLEGADAS D2216H	291,69	10,00	29,17	262,52	5	4,38	4,39
dez/2021	18/07/2019	15711	1406 - PONTO DE ACESSO SEM FIO AIR-AP3802E-Z-K9-BR CISCO COM 4 ANTENAS -	9.950,00	10,00	995,00	8.955,00	5	149,25	4.626,75
dez/2021	18/07/2019	15760	1406 - PONTO DE ACESSO SEM FIO AIR-AP3802E-Z-K9-BR CISCO COM 4 ANTENAS -	9.950,00	10,00	995,00	8.955,00	5	149,25	4.626,75
dez/2021	18/07/2019	15758	1406 - PONTO DE ACESSO SEM FIO AIR-AP3802E-Z-K9-BR CISCO COM 4 ANTENAS -	9.950,00	10,00	995,00	8.955,00	5	149,25	4.626,75

MES/ANO	DATA ENTRADA	N° PATRIMONIO	DESCRICAO	VR. AQUISICAO (R$)	% RESIDUAL	VR. RESIDUAL (R$)	BASE CALC. DEPRECIACAO (R$)	VIDA UTIL (ANOS)	DEPRECIACAO MENSAL (R$)	VR. ATUAL (R$)
dez/2021	18/07/2019	15762	1406 - PONTO DE ACESSO SEM FIO AIR-AP3802E-Z-K9-BR CISCO COM 4 ANTENAS -	9.950,00	10,00	995,00	8.955,00	5	149,25	4.626,75
dez/2021	06/05/2015	7866	CPU MARCA ELITEDESK HP 800	2.790,00	10,00	279,00	2.511,00	5	41,85	279,00
dez/2021	18/07/2019	15763	1406 - PONTO DE ACESSO SEM FIO AIR-AP3802E-Z-K9-BR CISCO COM 4 ANTENAS -	9.950,00	10,00	995,00	8.955,00	5	149,25	4.626,75
dez/2021	18/01/2018	14461	994 - NOTEBOOK THINKPAD T470 WINDOWS 10 PRO LENOVO -	5.405,90	10,00	540,59	4.865,31	5	81,09	1.054,13
dez/2021	18/07/2019	15764	1406 - PONTO DE ACESSO SEM FIO AIR-AP3802E-Z-K9-BR CISCO COM 4 ANTENAS -	9.950,00	10,00	995,00	8.955,00	5	149,25	4.626,75
dez/2021	13/01/2017	12944	CPU - MICROCOMPUTADOR DELL OPTIPLEX 5040 (CORE I5-6500)	2.356,36	10,00	235,64	2.120,72	5	35,35	35,37
dez/2021	13/01/2017	13051	CPU - MICROCOMPUTADOR DELL OPTIPLEX 5040 (CORE I5-6500)	2.356,36	10,00	235,64	2.120,72	5	35,35	35,37
dez/2021	13/01/2017	13861	MONITOR DELL DE 21.5 POLEGADAS D2216H	291,69	10,00	29,17	262,52	5	4,38	4,39
dez/2021	05/01/2018	4107	MONITOR DELL LCD 17" COR PRETO	170,00	10,00	17,00	153,00	5	2,55	33,15
dez/2021	18/07/2019	15778	1406 - PONTO DE ACESSO SEM FIO AIR-AP3802E-Z-K9-BR CISCO COM 4 ANTENAS -	9.950,00	10,00	995,00	8.955,00	5	149,25	4.626,75
dez/2021	18/07/2019	15777	1406 - PONTO DE ACESSO SEM FIO AIR-AP3802E-Z-K9-BR CISCO COM 4 ANTENAS -	9.950,00	10,00	995,00	8.955,00	5	149,25	4.626,75
dez/2021	18/07/2019	15766	1406 - PONTO DE ACESSO SEM FIO AIR-AP3802E-Z-K9-BR CISCO COM 4 ANTENAS -	9.950,00	10,00	995,00	8.955,00	5	149,25	4.626,75
dez/2021	18/07/2019	15773	1406 - PONTO DE ACESSO SEM FIO AIR-AP3802E-Z-K9-BR CISCO COM 4 ANTENAS -	9.950,00	10,00	995,00	8.955,00	5	149,25	4.626,75
dez/2021	18/07/2019	15775	1406 - PONTO DE ACESSO SEM FIO AIR-AP3802E-Z-K9-BR CISCO COM 4 ANTENAS -	9.950,00	10,00	995,00	8.955,00	5	149,25	4.626,75
dez/2021	18/07/2019	15768	1406 - PONTO DE ACESSO SEM FIO AIR-AP3802E-Z-K9-BR CISCO COM 4 ANTENAS -	9.950,00	10,00	995,00	8.955,00	5	149,25	4.626,75
dez/2021	18/07/2019	15774	1406 - PONTO DE ACESSO SEM FIO AIR-AP3802E-Z-K9-BR CISCO COM 4 ANTENAS -	9.950,00	10,00	995,00	8.955,00	5	149,25	4.626,75
dez/2021	10/11/2014	8066	PONTO DE ACESSO PARA REDES DE DADOS SEM FIO MARCA CISCO	3.227,34	10,00	322,73	2.904,61	5	48,41	322,73

MES/ANO	DATA ENTRADA	N° PATRIMONIO	DESCRICAO	VR. AQUISICAO (R$)	% RESIDUAL	VR. RESIDUAL (R$)	BASE CALC. DEPRECIACAO (R$)	VIDA UTIL (ANOS)	DEPRECIACAO MENSAL (R$)	VR. ATUAL (R$)
dez/2021	18/07/2019	15791	1408 - PLATAFORMA DE CONTROLE DE ACESSO AVIGILON AC-APP-32R-ENT2 -	125.600,00	10,00	12.560,00	113.040,00	5	1.884,00	58.404,00
dez/2021	10/11/2014	8068	PONTO DE ACESSO PARA REDES DE DADOS SEM FIO MARCA CISCO	3.227,34	10,00	322,73	2.904,61	5	48,41	322,73
dez/2021	28/11/2014	7792	NOTEBOOK MARCA HP 840	3.785,00	10,00	378,50	3.406,50	5	56,78	378,50
dez/2021	18/07/2019	15704	1407 - SERVIDOR DE GRAVACAO TIPO I - 10 TB AVIGILON HD-NVR3-STD-16TB -	81.443,00	10,00	8.144,30	73.298,70	5	1.221,65	37.871,00
dez/2021	10/11/2014	7644	PONTO DE ACESSO PARA REDES DE DADOS SEM FIO MARCA CISCO	3.227,34	10,00	322,73	2.904,61	5	48,41	322,73
dez/2021	08/11/2016	14473	CPU MARCA ELITEDESK HP 800 G2 DM 35W	4.074,00	10,00	407,40	3.666,60	5	61,11	407,40
dez/2021	14/01/2020	16507	1446 - CPU MARCA ELITEDESK HP 705 G4 DM PN 8QM36LS COR PRETO -	3.761,10	10,00	376,11	3.384,99	5	56,42	2.087,40
dez/2021	13/01/2017	13049	CPU - MICROCOMPUTADOR DELL OPTIPLEX 5040 (CORE I5-6500)	2.356,34	10,00	235,63	2.120,71	5	35,35	35,35
dez/2021	14/01/2020	16558	1446 - CPU MARCA ELITEDESK HP 705 G4 DM PN 8QM36LS COR PRETO -	3.761,10	10,00	376,11	3.384,99	5	56,42	2.087,40
dez/2021	14/01/2020	16565	1446 - CPU MARCA ELITEDESK HP 705 G4 DM PN 8QM36LS COR PRETO -	3.761,10	10,00	376,11	3.384,99	5	56,42	2.087,40
dez/2021	14/01/2020	16512	1446 - CPU MARCA ELITEDESK HP 705 G4 DM PN 8QM36LS COR PRETO -	3.761,10	10,00	376,11	3.384,99	5	56,42	2.087,40
dez/2021	14/01/2020	16557	1446 - CPU MARCA ELITEDESK HP 705 G4 DM PN 8QM36LS COR PRETO -	3.761,10	10,00	376,11	3.384,99	5	56,42	2.087,40
dez/2021	14/01/2020	16559	1446 - CPU MARCA ELITEDESK HP 705 G4 DM PN 8QM36LS COR PRETO -	3.761,10	10,00	376,11	3.384,99	5	56,42	2.087,40
dez/2021	14/01/2020	16560	1446 - CPU MARCA ELITEDESK HP 705 G4 DM PN 8QM36LS COR PRETO -	3.761,10	10,00	376,11	3.384,99	5	56,42	2.087,40
dez/2021	14/01/2020	16567	1446 - CPU MARCA ELITEDESK HP 705 G4 DM PN 8QM36LS COR PRETO -	3.761,10	10,00	376,11	3.384,99	5	56,42	2.087,40
dez/2021	13/01/2017	13864	MONITOR DELL DE 21.5 POLEGADAS D2216H	291,69	10,00	29,17	262,52	5	4,38	4,39
dez/2021	14/01/2020	16563	1446 - CPU MARCA ELITEDESK HP 705 G4 DM PN 8QM36LS COR PRETO -	3.761,10	10,00	376,11	3.384,99	5	56,42	2.087,40

MES/ANO	DATA ENTRADA	N° PATRIMONIO	DESCRICAO	VR. AQUISICAO (R$)	% RESIDUAL	VR. RESIDUAL (R$)	BASE CALC. DEPRECIACAO (R$)	VIDA UTIL (ANOS)	DEPRECIACAO MENSAL (R$)	VR. ATUAL (R$)
dez/2021	05/05/2015	7980	MONITOR MARCA HP V206HZ 20"	600,00	10,00	60,00	540,00	5	9,00	60,00
dez/2021	13/01/2017	14082	MONITOR DELL DE 21.5 POLEGADAS D2216H	291,69	10,00	29,17	262,52	5	4,38	4,39
dez/2021	13/01/2017	13660	MONITOR DELL DE 21.5 POLEGADAS D2216H	291,69	10,00	29,17	262,52	5	4,38	4,39
dez/2021	13/01/2017	13054	CPU - MICROCOMPUTADOR DELL OPTIPLEX 5040 (CORE I5-6500)	2.356,36	10,00	235,64	2.120,72	5	35,35	35,37
dez/2021	13/01/2017	13914	1066 - CPU MICROCOMPUTADOR DELL OPTIPLEX 5040 (CORE I5-6500) -	2.356,34	10,00	235,63	2.120,71	5	35,35	35,35
dez/2021	14/01/2020	16566	1446 - CPU MARCA ELITEDESK HP 705 G4 DM PN 8QM36LS COR PRETO -	3.761,10	10,00	376,11	3.384,99	5	56,42	2.087,40
dez/2021	13/01/2017	13627	MONITOR DELL DE 21.5 POLEGADAS D2216H	291,69	10,00	29,17	262,52	5	4,38	4,39
dez/2021	14/01/2020	16568	1446 - CPU MARCA ELITEDESK HP 705 G4 DM PN 8QM36LS COR PRETO -	3.761,10	10,00	376,11	3.384,99	5	56,42	2.087,40
dez/2021	14/01/2020	16573	1446 - CPU MARCA ELITEDESK HP 705 G4 DM PN 8QM36LS COR PRETO -	3.761,10	10,00	376,11	3.384,99	5	56,42	2.087,40
dez/2021	14/01/2020	16570	1446 - CPU MARCA ELITEDESK HP 705 G4 DM PN 8QM36LS COR PRETO -	3.761,10	10,00	376,11	3.384,99	5	56,42	2.087,40
dez/2021	13/01/2017	13019	CPU - MICROCOMPUTADOR DELL OPTIPLEX 5040 (CORE I5-6500)	2.356,36	10,00	235,64	2.120,72	5	35,35	35,37
dez/2021	13/01/2017	13020	CPU - MICROCOMPUTADOR DELL OPTIPLEX 5040 (CORE I5-6500)	2.356,36	10,00	235,64	2.120,72	5	35,35	35,37
dez/2021	31/05/2012	999232	CPU HP COMPAQ INTEL CORE I5 COR PRETO	1.707,25	10,00	170,73	1.536,52	5	25,61	170,73
dez/2021	15/04/2013	999483	MONITOR 20" MARCA LG E2011	372,00	10,00	37,20	334,80	5	5,58	37,20
dez/2021	06/05/2015	7883	MONITOR MARCA HP V206HZ 20"	600,00	10,00	60,00	540,00	5	9,00	60,00
dez/2021	14/01/2020	16574	1446 - CPU MARCA ELITEDESK HP 705 G4 DM PN 8QM36LS COR PRETO -	3.761,10	10,00	376,11	3.384,99	5	56,42	2.087,40
dez/2021	31/05/2012	999322	CPU HP COMPAQ INTEL CORE I5 COR PRETO	1.707,25	10,00	170,73	1.536,52	5	25,61	170,73
dez/2021	31/05/2012	999170	CPU HP COMPAQ INTEL CORE I5 COR PRETO	1.707,25	10,00	170,73	1.536,52	5	25,61	170,73
dez/2021	13/01/2017	13901	MONITOR DELL DE 21.5 POLEGADAS D2216H	291,69	10,00	29,17	262,52	5	4,38	4,39
dez/2021	14/06/2013	999458	MONITOR 20" MARCA LG E2011	450,00	10,00	45,00	405,00	5	6,75	45,00

MES/ANO	DATA ENTRADA	N° PATRIMONIO	DESCRICAO	VR. AQUISICAO (R$)	% RESIDUAL	VR. RESIDUAL (R$)	BASE CALC. DEPRECIACAO (R$)	VIDA UTIL (ANOS)	DEPRECIACAO MENSAL (R$)	VR. ATUAL (R$)
dez/2021	31/05/2012	999244	MONITOR LCD HP L200HX COR PRETO 19"	176,27	10,00	17,63	158,64	5	2,64	17,63
dez/2021	14/01/2020	16575	1446 - CPU MARCA ELITEDESK HP 705 G4 DM PN 8QM36LS COR PRETO -	3.761,10	10,00	376,11	3.384,99	5	56,42	2.087,40
dez/2021	08/11/2016	12629	CPU MARCA ELITEDESK HP 800 G2 DM 35W	4.074,00	10,00	407,40	3.666,60	5	61,11	407,40
dez/2021	05/01/2018	6659	MONITOR DELL LCD 19" COR PRETO	200,00	10,00	20,00	180,00	5	3,00	39,00
dez/2021	05/01/2018	6661	MONITOR DELL LCD 19" COR PRETO	200,00	10,00	20,00	180,00	5	3,00	39,00
dez/2021	18/01/2018	14444	994 - NOTEBOOK THINKPAD T470 WINDOWS 10 PRO LENOVO -	5.405,90	10,00	540,59	4.865,31	5	81,09	1.054,13
dez/2021	31/05/2012	999384	CPU HP COMPAQ INTEL CORE I5 COR PRETO	1.707,25	10,00	170,73	1.536,52	5	25,61	170,73
dez/2021	05/01/2018	4553	CPU DELL OPTIPLEX 755 COR PRETO	370,00	10,00	37,00	333,00	5	5,55	72,15
dez/2021	06/05/2015	7887	MONITOR MARCA HP V206HZ 20"	600,00	10,00	60,00	540,00	5	9,00	60,00
dez/2021	18/01/2018	14445	994 - NOTEBOOK THINKPAD T470 WINDOWS 10 PRO LENOVO -	5.405,90	10,00	540,59	4.865,31	5	81,09	1.054,13
dez/2021	13/01/2017	13863	MONITOR DELL DE 21.5 POLEGADAS D2216H	291,69	10,00	29,17	262,52	5	4,38	4,39
dez/2021	13/01/2017	13047	CPU - MICROCOMPUTADOR DELL OPTIPLEX 5040 (CORE I5-6500)	2.356,34	10,00	235,63	2.120,71	5	35,35	35,35
dez/2021	14/01/2020	16638	1447 - MONITOR AOC 21,5" PN 22P1E COR PRETO -	548,90	10,00	54,89	494,01	5	8,23	304,63
dez/2021	14/01/2020	16640	1447 - MONITOR AOC 21,5" PN 22P1E COR PRETO -	548,90	10,00	54,89	494,01	5	8,23	304,63
dez/2021	14/01/2020	16637	1447 - MONITOR AOC 21,5" PN 22P1E COR PRETO -	548,90	10,00	54,89	494,01	5	8,23	304,63
dez/2021	13/01/2017	13606	MONITOR DELL DE 21.5 POLEGADAS D2216H	291,69	10,00	29,17	262,52	5	4,38	4,39
dez/2021	14/01/2020	16639	1447 - MONITOR AOC 21,5" PN 22P1E COR PRETO -	548,90	10,00	54,89	494,01	5	8,23	304,63
dez/2021	14/01/2020	16641	1447 - MONITOR AOC 21,5" PN 22P1E COR PRETO -	548,90	10,00	54,89	494,01	5	8,23	304,63
dez/2021	14/01/2020	16642	1447 - MONITOR AOC 21,5" PN 22P1E COR PRETO -	548,90	10,00	54,89	494,01	5	8,23	304,63
dez/2021	14/01/2020	16643	1447 - MONITOR AOC 21,5" PN 22P1E COR PRETO -	548,90	10,00	54,89	494,01	5	8,23	304,63
dez/2021	14/01/2020	16817	1447 - MONITOR AOC 21,5" PN 22P1E COR PRETO -	548,90	10,00	54,89	494,01	5	8,23	304,63
dez/2021	15/04/2013	999535	MONITOR 20" MARCA LG E2011P	372,00	10,00	37,20	334,80	5	5,58	37,20

MES/ANO	DATA ENTRADA	N° PATRIMONIO	DESCRICAO	VR. AQUISICAO (R$)	% RESIDUAL	VR. RESIDUAL (R$)	BASE CALC. DEPRECIACAO (R$)	VIDA UTIL (ANOS)	DEPRECIACAO MENSAL (R$)	VR. ATUAL (R$)
dez/2021	13/01/2017	13648	MONITOR DELL DE 21.5 POLEGADAS D2216H	291,69	10,00	29,17	262,52	5	4,38	4,39
dez/2021	14/01/2020	16585	1447 - MONITOR AOC 21,5" PN 22P1E COR PRETO -	548,90	10,00	54,89	494,01	5	8,23	304,63
dez/2021	14/01/2020	16584	1447 - MONITOR AOC 21,5" PN 22P1E COR PRETO -	548,90	10,00	54,89	494,01	5	8,23	304,63
dez/2021	14/01/2020	16587	1447 - MONITOR AOC 21,5" PN 22P1E COR PRETO -	548,90	10,00	54,89	494,01	5	8,23	304,63
dez/2021	14/01/2020	16586	1447 - MONITOR AOC 21,5" PN 22P1E COR PRETO -	548,90	10,00	54,89	494,01	5	8,23	304,63
dez/2021	14/01/2020	16615	1447 - MONITOR AOC 21,5" PN 22P1E COR PRETO -	548,90	10,00	54,89	494,01	5	8,23	304,63
dez/2021	14/01/2020	16619	1447 - MONITOR AOC 21,5" PN 22P1E COR PRETO -	548,90	10,00	54,89	494,01	5	8,23	304,63
dez/2021	14/01/2020	16614	1447 - MONITOR AOC 21,5" PN 22P1E COR PRETO -	548,90	10,00	54,89	494,01	5	8,23	304,63
dez/2021	14/01/2020	16617	1447 - MONITOR AOC 21,5" PN 22P1E COR PRETO -	548,90	10,00	54,89	494,01	5	8,23	304,63
dez/2021	14/01/2020	16616	1447 - MONITOR AOC 21,5" PN 22P1E COR PRETO -	548,90	10,00	54,89	494,01	5	8,23	304,63
dez/2021	14/01/2020	16620	1447 - MONITOR AOC 21,5" PN 22P1E COR PRETO -	548,90	10,00	54,89	494,01	5	8,23	304,63
dez/2021	14/01/2020	16621	1447 - MONITOR AOC 21,5" PN 22P1E COR PRETO -	548,90	10,00	54,89	494,01	5	8,23	304,63
dez/2021	14/01/2020	16618	1447 - MONITOR AOC 21,5" PN 22P1E COR PRETO -	548,90	10,00	54,89	494,01	5	8,23	304,63
dez/2021	14/01/2020	16610	1447 - MONITOR AOC 21,5" PN 22P1E COR PRETO -	548,90	10,00	54,89	494,01	5	8,23	304,63
dez/2021	14/01/2020	16611	1447 - MONITOR AOC 21,5" PN 22P1E COR PRETO -	548,90	10,00	54,89	494,01	5	8,23	304,63
dez/2021	14/01/2020	16609	1447 - MONITOR AOC 21,5" PN 22P1E COR PRETO -	548,90	10,00	54,89	494,01	5	8,23	304,63
dez/2021	14/01/2020	16612	1447 - MONITOR AOC 21,5" PN 22P1E COR PRETO -	548,90	10,00	54,89	494,01	5	8,23	304,63
dez/2021	14/01/2020	16646	1447 - MONITOR AOC 21,5" PN 22P1E COR PRETO -	548,90	10,00	54,89	494,01	5	8,23	304,63
dez/2021	04/07/2017	13569	LEITOR DE CÓDIGO DE BARRA MARCA BEMATECH	173,90	10,00	17,39	156,51	5	2,61	18,23
dez/2021	14/01/2020	16672	1447 - MONITOR AOC 21,5" PN 22P1E COR PRETO -	548,90	10,00	54,89	494,01	5	8,23	304,63
dez/2021	04/07/2017	13565	LEITOR DE CÓDIGO DE BARRA MARCA BEMATECH	173,90	10,00	17,39	156,51	5	2,61	18,23

MES/ANO	DATA ENTRADA	N° PATRIMONIO	DESCRICAO	VR. AQUISICAO (R$)	% RESIDUAL	VR. RESIDUAL (R$)	BASE CALC. DEPRECIACAO (R$)	VIDA UTIL (ANOS)	DEPRECIACAO MENSAL (R$)	VR. ATUAL (R$)
dez/2021	14/01/2020	16666	1447 - MONITOR AOC 21,5" PN 22P1E COR PRETO -	548,90	10,00	54,89	494,01	5	8,23	304,63
dez/2021	14/01/2020	16657	1447 - MONITOR AOC 21,5" PN 22P1E COR PRETO -	548,90	10,00	54,89	494,01	5	8,23	304,63
dez/2021	14/01/2020	16664	1447 - MONITOR AOC 21,5" PN 22P1E COR PRETO -	548,90	10,00	54,89	494,01	5	8,23	304,63
dez/2021	14/01/2020	16724	1447 - MONITOR AOC 21,5" PN 22P1E COR PRETO -	548,90	10,00	54,89	494,01	5	8,23	304,63
dez/2021	14/01/2020	16721	1447 - MONITOR AOC 21,5" PN 22P1E COR PRETO -	548,90	10,00	54,89	494,01	5	8,23	304,63
dez/2021	14/01/2020	16722	1447 - MONITOR AOC 21,5" PN 22P1E COR PRETO -	548,90	10,00	54,89	494,01	5	8,23	304,63
dez/2021	14/01/2020	16719	1447 - MONITOR AOC 21,5" PN 22P1E COR PRETO -	548,90	10,00	54,89	494,01	5	8,23	304,63
dez/2021	14/01/2020	16720	1447 - MONITOR AOC 21,5" PN 22P1E COR PRETO -	548,90	10,00	54,89	494,01	5	8,23	304,63
dez/2021	14/01/2020	16701	1447 - MONITOR AOC 21,5" PN 22P1E COR PRETO -	548,90	10,00	54,89	494,01	5	8,23	304,63
dez/2021	14/01/2020	16703	1447 - MONITOR AOC 21,5" PN 22P1E COR PRETO -	548,90	10,00	54,89	494,01	5	8,23	304,63
dez/2021	14/01/2020	16716	1447 - MONITOR AOC 21,5" PN 22P1E COR PRETO -	548,90	10,00	54,89	494,01	5	8,23	304,63
dez/2021	14/01/2020	16714	1447 - MONITOR AOC 21,5" PN 22P1E COR PRETO -	548,90	10,00	54,89	494,01	5	8,23	304,63
dez/2021	14/01/2020	16704	1447 - MONITOR AOC 21,5" PN 22P1E COR PRETO -	548,90	10,00	54,89	494,01	5	8,23	304,63
dez/2021	14/01/2020	16680	1447 - MONITOR AOC 21,5" PN 22P1E COR PRETO -	548,90	10,00	54,89	494,01	5	8,23	304,63
dez/2021	14/01/2020	16727	1447 - MONITOR AOC 21,5" PN 22P1E COR PRETO -	548,90	10,00	54,89	494,01	5	8,23	304,63
dez/2021	14/01/2020	16718	1447 - MONITOR AOC 21,5" PN 22P1E COR PRETO -	548,90	10,00	54,89	494,01	5	8,23	304,63
dez/2021	14/01/2020	16715	1447 - MONITOR AOC 21,5" PN 22P1E COR PRETO -	548,90	10,00	54,89	494,01	5	8,23	304,63
dez/2021	14/01/2020	16686	1447 - MONITOR AOC 21,5" PN 22P1E COR PRETO -	548,90	10,00	54,89	494,01	5	8,23	304,63
dez/2021	14/01/2020	16726	1447 - MONITOR AOC 21,5" PN 22P1E COR PRETO -	548,90	10,00	54,89	494,01	5	8,23	304,63
dez/2021	14/01/2020	16725	1447 - MONITOR AOC 21,5" PN 22P1E COR PRETO -	548,90	10,00	54,89	494,01	5	8,23	304,63

MES/ANO	DATA ENTRADA	N° PATRIMONIO	DESCRICAO	VR. AQUISICAO (R$)	% RESIDUAL	VR. RESIDUAL (R$)	BASE CALC. DEPRECIACAO (R$)	VIDA UTIL (ANOS)	DEPRECIACAO MENSAL (R$)	VR. ATUAL (R$)
dez/2021	14/01/2020	16456	1446 - CPU MARCA ELITEDESK HP 705 G4 DM PN 8QM36LS COR PRETO -	3.761,10	10,00	376,11	3.384,99	5	56,42	2.087,40
dez/2021	30/11/2015	15066	1072 - LEITOR BIOMETRICO FINGERTECH HAMSTER DX -	360,00	10,00	36,00	324,00	5	5,40	36,00
dez/2021	16/02/2018	14623	1088 - IPAD APPLE MINI 4 128GB W-FI MK9Q2LL/A -	2.199,00	10,00	219,90	1.979,10	5	32,99	461,79
dez/2021	16/02/2018	14625	1088 - IPAD APPLE MINI 4 128GB W-FI MK9Q2LL/A -	2.199,00	10,00	219,90	1.979,10	5	32,99	461,79
dez/2021	16/02/2018	14627	1088 - IPAD APPLE MINI 4 128GB W-FI MK9Q2LL/A -	2.199,00	10,00	219,90	1.979,10	5	32,99	461,79
dez/2021	16/02/2018	14628	1088 - IPAD APPLE MINI 4 128GB W-FI MK9Q2LL/A -	2.199,00	10,00	219,90	1.979,10	5	32,99	461,79
dez/2021	16/02/2018	14629	1088 - IPAD APPLE MINI 4 128GB W-FI MK9Q2LL/A -	2.199,00	10,00	219,90	1.979,10	5	32,99	461,79
dez/2021	16/02/2018	14631	1088 - IPAD APPLE MINI 4 128GB W-FI MK9Q2LL/A -	2.199,00	10,00	219,90	1.979,10	5	32,99	461,79
dez/2021	19/06/2019	7693	1079 - PONTO DE ACESSO PARA REDES DE DADOS SEM FIO CISCO -	3.227,34	10,00	322,73	2.904,61	5	48,41	1.452,31
dez/2021	14/01/2020	16739	1447 - MONITOR AOC 21,5" PN 22P1E COR PRETO -	548,90	10,00	54,89	494,01	5	8,23	304,63
dez/2021	14/01/2020	16742	1447 - MONITOR AOC 21,5" PN 22P1E COR PRETO -	548,90	10,00	54,89	494,01	5	8,23	304,63
dez/2021	14/01/2020	16740	1447 - MONITOR AOC 21,5" PN 22P1E COR PRETO -	548,90	10,00	54,89	494,01	5	8,23	304,63
dez/2021	14/01/2020	16741	1447 - MONITOR AOC 21,5" PN 22P1E COR PRETO -	548,90	10,00	54,89	494,01	5	8,23	304,63
dez/2021	14/01/2020	16750	1447 - MONITOR AOC 21,5" PN 22P1E COR PRETO -	548,90	10,00	54,89	494,01	5	8,23	304,63
dez/2021	14/01/2020	16749	1447 - MONITOR AOC 21,5" PN 22P1E COR PRETO -	548,90	10,00	54,89	494,01	5	8,23	304,63
dez/2021	14/01/2020	16874	1447 - MONITOR AOC 21,5" PN 22P1E COR PRETO -	548,90	10,00	54,89	494,01	5	8,23	304,63
dez/2021	13/06/2019	16306	1067 - MONITOR DELL DE 21 POLEGADAS D2216H -	500,00	10,00	50,00	450,00	5	7,50	225,00
dez/2021	14/01/2020	16867	1447 - MONITOR AOC 21,5" PN 22P1E COR PRETO -	548,90	10,00	54,89	494,01	5	8,23	304,63
dez/2021	14/01/2020	16756	1447 - MONITOR AOC 21,5" PN 22P1E COR PRETO -	548,90	10,00	54,89	494,01	5	8,23	304,63

MES/ANO	DATA ENTRADA	N° PATRIMONIO	DESCRICAO	VR. AQUISICAO (R$)	% RESIDUAL	VR. RESIDUAL (R$)	BASE CALC. DEPRECIACAO (R$)	VIDA UTIL (ANOS)	DEPRECIACAO MENSAL (R$)	VR. ATUAL (R$)
dez/2021	14/01/2020	16757	1447 - MONITOR AOC 21,5" PN 22P1E COR PRETO -	548,90	10,00	54,89	494,01	5	8,23	304,63
dez/2021	14/01/2020	16759	1447 - MONITOR AOC 21,5" PN 22P1E COR PRETO -	548,90	10,00	54,89	494,01	5	8,23	304,63
dez/2021	30/07/2019	7320	1428 - SWITCH CISCO 48 PORTAS -	1.978,16	10,00	197,82	1.780,34	5	29,67	919,85
dez/2021	18/07/2019	16358	1406 - PONTO DE ACESSO SEM FIO AIR-AP3802E-Z-K9-BR CISCO COM 4 ANTENAS -	9.950,00	10,00	995,00	8.955,00	5	149,25	4.626,75
dez/2021	16/07/2019	15709	1194 - CATRACA PNE -	43.600,00	10,00	4.360,00	39.240,00	5	654,00	20.274,00
dez/2021	18/07/2019	15770	1406 - PONTO DE ACESSO SEM FIO AIR-AP3802E-Z-K9-BR CISCO COM 4 ANTENAS -	9.950,00	10,00	995,00	8.955,00	5	149,25	4.626,75
dez/2021	06/05/2015	7828	MONITOR MARCA HP V206HZ 20"	600,00	10,00	60,00	540,00	5	9,00	60,00
dez/2021	18/07/2019	15767	1406 - PONTO DE ACESSO SEM FIO AIR-AP3802E-Z-K9-BR CISCO COM 4 ANTENAS -	9.950,00	10,00	995,00	8.955,00	5	149,25	4.626,75
dez/2021	14/01/2020	16760	1447 - MONITOR AOC 21,5" PN 22P1E COR PRETO -	548,90	10,00	54,89	494,01	5	8,23	304,63
dez/2021	14/01/2020	16758	1447 - MONITOR AOC 21,5" PN 22P1E COR PRETO -	548,90	10,00	54,89	494,01	5	8,23	304,63
dez/2021	14/01/2020	16761	1447 - MONITOR AOC 21,5" PN 22P1E COR PRETO -	548,90	10,00	54,89	494,01	5	8,23	304,63
dez/2021	14/01/2020	16769	1447 - MONITOR AOC 21,5" PN 22P1E COR PRETO -	548,90	10,00	54,89	494,01	5	8,23	304,63
dez/2021	14/01/2020	16812	1447 - MONITOR AOC 21,5" PN 22P1E COR PRETO -	548,90	10,00	54,89	494,01	5	8,23	304,63
dez/2021	14/01/2020	16798	1447 - MONITOR AOC 21,5" PN 22P1E COR PRETO -	548,90	10,00	54,89	494,01	5	8,23	304,63
dez/2021	14/01/2020	16813	1447 - MONITOR AOC 21,5" PN 22P1E COR PRETO -	548,90	10,00	54,89	494,01	5	8,23	304,63
dez/2021	14/01/2020	16777	1447 - MONITOR AOC 21,5" PN 22P1E COR PRETO -	548,90	10,00	54,89	494,01	5	8,23	304,63
dez/2021	13/01/2017	12859	CPU - MICROCOMPUTADOR DELL OPTIPLEX 5040 (CORE I5-6500)	2.356,34	10,00	235,63	2.120,71	5	35,35	35,35
dez/2021	14/01/2020	16800	1447 - MONITOR AOC 21,5" PN 22P1E COR PRETO -	548,90	10,00	54,89	494,01	5	8,23	304,63
dez/2021	14/01/2020	16801	1447 - MONITOR AOC 21,5" PN 22P1E COR PRETO -	548,90	10,00	54,89	494,01	5	8,23	304,63
dez/2021	14/01/2020	16796	1447 - MONITOR AOC 21,5" PN 22P1E COR PRETO -	548,90	10,00	54,89	494,01	5	8,23	304,63
dez/2021	14/01/2020	16811	1447 - MONITOR AOC 21,5" PN 22P1E COR PRETO -	548,90	10,00	54,89	494,01	5	8,23	304,63

MES/ANO	DATA ENTRADA	N° PATRIMONIO	DESCRICAO	VR. AQUISICAO (R$)	% RESIDUAL	VR. RESIDUAL (R$)	BASE CALC. DEPRECIACAO (R$)	VIDA UTIL (ANOS)	DEPRECIACAO MENSAL (R$)	VR. ATUAL (R$)
dez/2021	14/01/2020	16808	1447 - MONITOR AOC 21,5" PN 22P1E COR PRETO -	548,90	10,00	54,89	494,01	5	8,23	304,63
dez/2021	14/01/2020	16802	1447 - MONITOR AOC 21,5" PN 22P1E COR PRETO -	548,90	10,00	54,89	494,01	5	8,23	304,63
dez/2021	14/01/2020	16799	1447 - MONITOR AOC 21,5" PN 22P1E COR PRETO -	548,90	10,00	54,89	494,01	5	8,23	304,63
dez/2021	14/01/2020	16797	1447 - MONITOR AOC 21,5" PN 22P1E COR PRETO -	548,90	10,00	54,89	494,01	5	8,23	304,63
dez/2021	14/01/2020	16806	1447 - MONITOR AOC 21,5" PN 22P1E COR PRETO -	548,90	10,00	54,89	494,01	5	8,23	304,63
dez/2021	14/01/2020	16807	1447 - MONITOR AOC 21,5" PN 22P1E COR PRETO -	548,90	10,00	54,89	494,01	5	8,23	304,63
dez/2021	13/01/2017	13902	MONITOR DELL DE 21.5 POLEGADAS D2216H	291,69	10,00	29,17	262,52	5	4,38	4,39
dez/2021	14/01/2020	16819	1447 - MONITOR AOC 21,5" PN 22P1E COR PRETO -	548,90	10,00	54,89	494,01	5	8,23	304,63
dez/2021	14/01/2020	16823	1447 - MONITOR AOC 21,5" PN 22P1E COR PRETO -	548,90	10,00	54,89	494,01	5	8,23	304,63
dez/2021	14/01/2020	16836	1447 - MONITOR AOC 21,5" PN 22P1E COR PRETO -	548,90	10,00	54,89	494,01	5	8,23	304,63
dez/2021	08/11/2016	13355	CPU MARCA ELITEDESK HP 800 G2 DM 35W	4.074,00	10,00	407,40	3.666,60	5	61,11	407,40
dez/2021	14/01/2020	16820	1447 - MONITOR AOC 21,5" PN 22P1E COR PRETO -	548,90	10,00	54,89	494,01	5	8,23	304,63
dez/2021	13/01/2017	13269	CPU MICROCOMPUTADOR DELL OPTIPLEX 5040 (CORE I5-6500)	2.356,36	10,00	235,64	2.120,72	5	35,35	35,37
dez/2021	14/01/2020	16821	1447 - MONITOR AOC 21,5" PN 22P1E COR PRETO -	548,90	10,00	54,89	494,01	5	8,23	304,63
dez/2021	05/05/2015	11653	MONITOR MARCA HP V206HZ 20"	600,00	10,00	60,00	540,00	5	9,00	60,00
dez/2021	08/11/2016	12758	CPU MARCA ELITEDESK HP 800 G2 DM 35W	4.074,00	10,00	407,40	3.666,60	5	61,11	407,40
dez/2021	08/11/2016	13347	CPU MARCA ELITEDESK HP 800 G2 DM 35W	4.074,00	10,00	407,40	3.666,60	5	61,11	407,40
dez/2021	14/01/2020	16814	1447 - MONITOR AOC 21,5" PN 22P1E COR PRETO -	548,90	10,00	54,89	494,01	5	8,23	304,63
dez/2021	14/01/2020	16837	1447 - MONITOR AOC 21,5" PN 22P1E COR PRETO -	548,90	10,00	54,89	494,01	5	8,23	304,63
dez/2021	14/01/2020	16876	1447 - MONITOR AOC 21,5" PN 22P1E COR PRETO -	548,90	10,00	54,89	494,01	5	8,23	304,63

MES/ANO	DATA ENTRADA	N° PATRIMONIO	DESCRICAO	VR. AQUISICAO (R$)	% RESIDUAL	VR. RESIDUAL (R$)	BASE CALC. DEPRECIACAO (R$)	VIDA UTIL (ANOS)	DEPRECIACAO MENSAL (R$)	VR. ATUAL (R$)
dez/2021	14/01/2020	16848	1447 - MONITOR AOC 21,5" PN 22P1E COR PRETO -	548,90	10,00	54,89	494,01	5	8,23	304,63
dez/2021	14/01/2020	16843	1447 - MONITOR AOC 21,5" PN 22P1E COR PRETO -	548,90	10,00	54,89	494,01	5	8,23	304,63
dez/2021	14/01/2020	16818	1447 - MONITOR AOC 21,5" PN 22P1E COR PRETO -	548,90	10,00	54,89	494,01	5	8,23	304,63
dez/2021	14/01/2020	16835	1447 - MONITOR AOC 21,5" PN 22P1E COR PRETO -	548,90	10,00	54,89	494,01	5	8,23	304,63
dez/2021	14/01/2020	16815	1447 - MONITOR AOC 21,5" PN 22P1E COR PRETO -	548,90	10,00	54,89	494,01	5	8,23	304,63
dez/2021	14/01/2020	16839	1447 - MONITOR AOC 21,5" PN 22P1E COR PRETO -	548,90	10,00	54,89	494,01	5	8,23	304,63
dez/2021	14/01/2020	16824	1447 - MONITOR AOC 21,5" PN 22P1E COR PRETO -	548,90	10,00	54,89	494,01	5	8,23	304,63
dez/2021	14/01/2020	16822	1447 - MONITOR AOC 21,5" PN 22P1E COR PRETO -	548,90	10,00	54,89	494,01	5	8,23	304,63
dez/2021	14/01/2020	16840	1447 - MONITOR AOC 21,5" PN 22P1E COR PRETO -	548,90	10,00	54,89	494,01	5	8,23	304,63
dez/2021	14/01/2020	16841	1447 - MONITOR AOC 21,5" PN 22P1E COR PRETO -	548,90	10,00	54,89	494,01	5	8,23	304,63
dez/2021	14/01/2020	16838	1447 - MONITOR AOC 21,5" PN 22P1E COR PRETO -	548,90	10,00	54,89	494,01	5	8,23	304,63
dez/2021	14/01/2020	16842	1447 - MONITOR AOC 21,5" PN 22P1E COR PRETO -	548,90	10,00	54,89	494,01	5	8,23	304,63
dez/2021	08/11/2016	13117	CPU MARCA ELITEDESK HP 800 G2 DM 35W	4.074,00	10,00	407,40	3.666,60	5	61,11	407,40
dez/2021	14/01/2020	16877	1447 - MONITOR AOC 21,5" PN 22P1E COR PRETO -	548,90	10,00	54,89	494,01	5	8,23	304,63
dez/2021	14/01/2020	16878	1447 - MONITOR AOC 21,5" PN 22P1E COR PRETO -	548,90	10,00	54,89	494,01	5	8,23	304,63
dez/2021	14/01/2020	16881	1447 - MONITOR AOC 21,5" PN 22P1E COR PRETO -	548,90	10,00	54,89	494,01	5	8,23	304,63
dez/2021	30/11/2015	15096	1072 - LEITOR BIOMETRICO FINGERTECH HAMSTER DX -	360,00	10,00	36,00	324,00	5	5,40	36,00
dez/2021	13/01/2017	13958	MONITOR DELL DE 21.5 POLEGADAS D2216H	291,69	10,00	29,17	262,52	5	4,38	4,39
dez/2021	14/01/2020	16752	1447 - MONITOR AOC 21,5" PN 22P1E COR PRETO -	548,90	10,00	54,89	494,01	5	8,23	304,63
dez/2021	14/01/2020	16754	1447 - MONITOR AOC 21,5" PN 22P1E COR PRETO -	548,90	10,00	54,89	494,01	5	8,23	304,63
dez/2021	30/11/2015	14293	1072 - LEITOR BIOMETRICO FINGERTECH HAMSTER DX -	360,00	10,00	36,00	324,00	5	5,40	36,00

MES/ANO	DATA ENTRADA	N° PATRIMONIO	DESCRICAO	VR. AQUISICAO (R$)	% RESIDUAL	VR. RESIDUAL (R$)	BASE CALC. DEPRECIACAO (R$)	VIDA UTIL (ANOS)	DEPRECIACAO MENSAL (R$)	VR. ATUAL (R$)
dez/2021	14/01/2020	16755	1447 - MONITOR AOC 21,5" PN 22P1E COR PRETO -	548,90	10,00	54,89	494,01	5	8,23	304,63
dez/2021	30/11/2015	15071	1072 - LEITOR BIOMETRICO FINGERTECH HAMSTER DX -	360,00	10,00	36,00	324,00	5	5,40	36,00
dez/2021	05/05/2015	7994	1068 - CPU MARCA ELITEDESK HP -	3.440,00	10,00	344,00	3.096,00	5	51,60	344,00
dez/2021	08/11/2016	12724	1060 - CPU MARCA ELITEDESK HP 800 G2 DM 35W -	4.074,00	10,00	407,40	3.666,60	5	61,11	407,40
dez/2021	14/01/2020	16753	1447 - MONITOR AOC 21,5" PN 22P1E COR PRETO -	548,90	10,00	54,89	494,01	5	8,23	304,63
dez/2021	05/05/2015	7912	CPU MARCA ELITEDESK HP 800	3.440,00	10,00	344,00	3.096,00	5	51,60	344,00
dez/2021	14/01/2020	16635	1447 - MONITOR AOC 21,5" PN 22P1E COR PRETO -	548,90	10,00	54,89	494,01	5	8,23	304,63
dez/2021	14/01/2020	16634	1447 - MONITOR AOC 21,5" PN 22P1E COR PRETO -	548,90	10,00	54,89	494,01	5	8,23	304,63
dez/2021	14/01/2020	16636	1447 - MONITOR AOC 21,5" PN 22P1E COR PRETO -	548,90	10,00	54,89	494,01	5	8,23	304,63
dez/2021	05/05/2015	7835	CPU MARCA ELITEDESK HP 800	3.440,00	10,00	344,00	3.096,00	5	51,60	344,00
dez/2021	06/05/2015	7974	MONITOR MARCA HP V206HZ 20"	600,00	10,00	60,00	540,00	5	9,00	60,00
dez/2021	05/05/2015	7834	CPU MARCA ELITEDESK HP 800	3.440,00	10,00	344,00	3.096,00	5	51,60	344,00
dez/2021	08/11/2016	12931	MONITOR MARCA HP V225HZ - 21,5" PPB PORT 769	621,00	10,00	62,10	558,90	5	9,32	62,10
dez/2021	13/01/2017	12890	CPU - MICROCOMPUTADOR DELL OPTIPLEX 5040 (CORE I5-6500)	2.356,34	10,00	235,63	2.120,71	5	35,35	35,35
dez/2021	06/05/2015	7975	MONITOR MARCA HP V206HZ 20"	600,00	10,00	60,00	540,00	5	9,00	60,00
dez/2021	14/01/2020	16650	1447 - MONITOR AOC 21,5" PN 22P1E COR PRETO -	548,90	10,00	54,89	494,01	5	8,23	304,63
dez/2021	14/01/2020	16648	1447 - MONITOR AOC 21,5" PN 22P1E COR PRETO -	548,90	10,00	54,89	494,01	5	8,23	304,63
dez/2021	14/01/2020	16647	1447 - MONITOR AOC 21,5" PN 22P1E COR PRETO -	548,90	10,00	54,89	494,01	5	8,23	304,63
dez/2021	14/01/2020	16623	1447 - MONITOR AOC 21,5" PN 22P1E COR PRETO -	548,90	10,00	54,89	494,01	5	8,23	304,63
dez/2021	14/01/2020	16649	1447 - MONITOR AOC 21,5" PN 22P1E COR PRETO -	548,90	10,00	54,89	494,01	5	8,23	304,63
dez/2021	14/01/2020	16632	1447 - MONITOR AOC 21,5" PN 22P1E COR PRETO -	548,90	10,00	54,89	494,01	5	8,23	304,63
dez/2021	14/01/2020	16644	1447 - MONITOR AOC 21,5" PN 22P1E COR PRETO -	548,90	10,00	54,89	494,01	5	8,23	304,63

MES/ANO	DATA ENTRADA	N° PATRIMONIO	DESCRICAO	VR. AQUISICAO (R$)	% RESIDUAL	VR. RESIDUAL (R$)	BASE CALC. DEPRECIACAO (R$)	VIDA UTIL (ANOS)	DEPRECIACAO MENSAL (R$)	VR. ATUAL (R$)
dez/2021	28/11/2014	7806	1196 - NOTEBOOK HP ELITEBOOK 840 WINDOWS 8 PRO -	3.785,00	10,00	378,50	3.406,50	5	56,78	378,50
dez/2021	14/01/2020	16645	1447 - MONITOR AOC 21,5" PN 22P1E COR PRETO -	548,90	10,00	54,89	494,01	5	8,23	304,63
dez/2021	05/05/2015	10924	CPU MARCA ELITEDESK HP 800	3.440,00	10,00	344,00	3.096,00	5	51,60	344,00
dez/2021	13/01/2017	13853	MONITOR DELL DE 21.5 POLEGADAS D2216H	291,69	10,00	29,17	262,52	5	4,38	4,39
dez/2021	14/01/2020	16622	1447 - MONITOR AOC 21,5" PN 22P1E COR PRETO -	548,90	10,00	54,89	494,01	5	8,23	304,63
dez/2021	14/01/2020	16633	1447 - MONITOR AOC 21,5" PN 22P1E COR PRETO -	548,90	10,00	54,89	494,01	5	8,23	304,63
dez/2021	14/01/2020	16631	1447 - MONITOR AOC 21,5" PN 22P1E COR PRETO -	548,90	10,00	54,89	494,01	5	8,23	304,63
dez/2021	14/01/2020	16713	1447 - MONITOR AOC 21,5" PN 22P1E COR PRETO -	548,90	10,00	54,89	494,01	5	8,23	304,63
dez/2021	30/11/2015	1966	LEITO BIOMÉTRICO	360,00	10,00	36,00	324,00	5	5,40	36,00
dez/2021	14/01/2020	16712	1447 - MONITOR AOC 21,5" PN 22P1E COR PRETO -	548,90	10,00	54,89	494,01	5	8,23	304,63
dez/2021	14/01/2020	16682	1447 - MONITOR AOC 21,5" PN 22P1E COR PRETO -	548,90	10,00	54,89	494,01	5	8,23	304,63
dez/2021	14/01/2020	16705	1447 - MONITOR AOC 21,5" PN 22P1E COR PRETO -	548,90	10,00	54,89	494,01	5	8,23	304,63
dez/2021	14/01/2020	16706	1447 - MONITOR AOC 21,5" PN 22P1E COR PRETO -	548,90	10,00	54,89	494,01	5	8,23	304,63
dez/2021	14/01/2020	16707	1447 - MONITOR AOC 21,5" PN 22P1E COR PRETO -	548,90	10,00	54,89	494,01	5	8,23	304,63
dez/2021	14/01/2020	16709	1447 - MONITOR AOC 21,5" PN 22P1E COR PRETO -	548,90	10,00	54,89	494,01	5	8,23	304,63
dez/2021	14/01/2020	16685	1447 - MONITOR AOC 21,5" PN 22P1E COR PRETO -	548,90	10,00	54,89	494,01	5	8,23	304,63
dez/2021	03/02/2020	16933	1450 - CPU DELL PORTATIL COR PRETO -	4.034,00	10,00	403,40	3.630,60	5	60,51	2.299,38
dez/2021	14/01/2020	16687	1447 - MONITOR AOC 21,5" PN 22P1E COR PRETO -	548,90	10,00	54,89	494,01	5	8,23	304,63
dez/2021	14/01/2020	16543	1446 - CPU MARCA ELITEDESK HP 705 G4 DM PN 8QM36LS COR PRETO -	3.761,10	10,00	376,11	3.384,99	5	56,42	2.087,40
dez/2021	14/01/2020	16654	1447 - MONITOR AOC 21,5" PN 22P1E COR PRETO -	548,90	10,00	54,89	494,01	5	8,23	304,63
dez/2021	14/01/2020	16653	1447 - MONITOR AOC 21,5" PN 22P1E COR PRETO -	548,90	10,00	54,89	494,01	5	8,23	304,63

MES/ANO	DATA ENTRADA	N° PATRIMONIO	DESCRICAO	VR. AQUISICAO (R$)	% RESIDUAL	VR. RESIDUAL (R$)	BASE CALC. DEPRECIACAO (R$)	VIDA UTIL (ANOS)	DEPRECIACAO MENSAL (R$)	VR. ATUAL (R$)
dez/2021	14/01/2020	16794	1447 - MONITOR AOC 21,5" PN 22P1E COR PRETO -	548,90	10,00	54,89	494,01	5	8,23	304,63
dez/2021	14/01/2020	16793	1447 - MONITOR AOC 21,5" PN 22P1E COR PRETO -	548,90	10,00	54,89	494,01	5	8,23	304,63
dez/2021	14/01/2020	16792	1447 - MONITOR AOC 21,5" PN 22P1E COR PRETO -	548,90	10,00	54,89	494,01	5	8,23	304,63
dez/2021	14/01/2020	16790	1447 - MONITOR AOC 21,5" PN 22P1E COR PRETO -	548,90	10,00	54,89	494,01	5	8,23	304,63
dez/2021	14/01/2020	16791	1447 - MONITOR AOC 21,5" PN 22P1E COR PRETO -	548,90	10,00	54,89	494,01	5	8,23	304,63
dez/2021	14/01/2020	16673	1447 - MONITOR AOC 21,5" PN 22P1E COR PRETO -	548,90	10,00	54,89	494,01	5	8,23	304,63
dez/2021	14/01/2020	16667	1447 - MONITOR AOC 21,5" PN 22P1E COR PRETO -	548,90	10,00	54,89	494,01	5	8,23	304,63
dez/2021	19/02/2020	16938	1451 - WORKSTATION HP Z4 G 4 -	18.610,00	10,00	1.861,00	16.749,00	5	279,15	10.607,70
dez/2021	14/01/2020	16670	1447 - MONITOR AOC 21,5" PN 22P1E COR PRETO -	548,90	10,00	54,89	494,01	5	8,23	304,63
dez/2021	14/01/2020	16671	1447 - MONITOR AOC 21,5" PN 22P1E COR PRETO -	548,90	10,00	54,89	494,01	5	8,23	304,63
dez/2021	14/01/2020	16789	1447 - MONITOR AOC 21,5" PN 22P1E COR PRETO -	548,90	10,00	54,89	494,01	5	8,23	304,63
dez/2021	14/01/2020	16787	1447 - MONITOR AOC 21,5" PN 22P1E COR PRETO -	548,90	10,00	54,89	494,01	5	8,23	304,63
dez/2021	14/01/2020	16786	1447 - MONITOR AOC 21,5" PN 22P1E COR PRETO -	548,90	10,00	54,89	494,01	5	8,23	304,63
dez/2021	14/01/2020	16788	1447 - MONITOR AOC 21,5" PN 22P1E COR PRETO -	548,90	10,00	54,89	494,01	5	8,23	304,63
dez/2021	19/02/2020	16936	1451 - WORKSTATION HP Z4 G 4 -	18.610,00	10,00	1.861,00	16.749,00	5	279,15	10.607,70
dez/2021	19/02/2020	16937	1451 - WORKSTATION HP Z4 G 4 -	18.610,00	10,00	1.861,00	16.749,00	5	279,15	10.607,70
dez/2021	19/02/2020	16939	1451 - WORKSTATION HP Z4 G 4 -	18.610,00	10,00	1.861,00	16.749,00	5	279,15	10.607,70
dez/2021	19/02/2020	16940	1451 - WORKSTATION HP Z4 G 4 -	18.610,00	10,00	1.861,00	16.749,00	5	279,15	10.607,70
dez/2021	19/02/2020	16942	1452 - MONITOR HP V24B PN 2XM34AA -	750,00	10,00	75,00	675,00	5	11,25	427,50
dez/2021	19/02/2020	16946	1452 - MONITOR HP V24B PN 2XM34AA -	750,00	10,00	75,00	675,00	5	11,25	427,50
dez/2021	19/02/2020	16947	1452 - MONITOR HP V24B PN 2XM34AA -	750,00	10,00	75,00	675,00	5	11,25	427,50
dez/2021	19/02/2020	16943	1452 - MONITOR HP V24B PN 2XM34AA -	750,00	10,00	75,00	675,00	5	11,25	427,50

MES/ANO	DATA ENTRADA	N° PATRIMONIO	DESCRICAO	VR. AQUISICAO (R$)	% RESIDUAL	VR. RESIDUAL (R$)	BASE CALC. DEPRECIACAO (R$)	VIDA UTIL (ANOS)	DEPRECIACAO MENSAL (R$)	VR. ATUAL (R$)
dez/2021	19/02/2020	16944	1452 - MONITOR HP V24B PN 2XM34AA -	750,00	10,00	75,00	675,00	5	11,25	427,50
dez/2021	19/02/2020	16945	1452 - MONITOR HP V24B PN 2XM34AA -	750,00	10,00	75,00	675,00	5	11,25	427,50
dez/2021	19/02/2020	16948	1452 - MONITOR HP V24B PN 2XM34AA -	750,00	10,00	75,00	675,00	5	11,25	427,50
dez/2021	19/02/2020	16949	1452 - MONITOR HP V24B PN 2XM34AA -	750,00	10,00	75,00	675,00	5	11,25	427,50
dez/2021	19/02/2020	16941	1451 - WORKSTATION HP Z4 G 4 -	18.610,00	10,00	1.861,00	16.749,00	5	279,15	10.607,70
dez/2021	19/02/2020	16950	1452 - MONITOR HP V24B PN 2XM34AA -	750,00	10,00	75,00	675,00	5	11,25	427,50
dez/2021	19/02/2020	16951	1452 - MONITOR HP V24B PN 2XM34AA -	750,00	10,00	75,00	675,00	5	11,25	427,50
dez/2021	19/02/2020	16952	1452 - MONITOR HP V24B PN 2XM34AA -	750,00	10,00	75,00	675,00	5	11,25	427,50
dez/2021	19/02/2020	16953	1452 - MONITOR HP V24B PN 2XM34AA -	750,00	10,00	75,00	675,00	5	11,25	427,50
dez/2021	14/01/2020	16763	1447 - MONITOR AOC 21,5" PN 22P1E COR PRETO -	548,90	10,00	54,89	494,01	5	8,23	304,63
dez/2021	14/01/2020	16768	1447 - MONITOR AOC 21,5" PN 22P1E COR PRETO -	548,90	10,00	54,89	494,01	5	8,23	304,63
dez/2021	14/01/2020	16767	1447 - MONITOR AOC 21,5" PN 22P1E COR PRETO -	548,90	10,00	54,89	494,01	5	8,23	304,63
dez/2021	14/01/2020	16765	1447 - MONITOR AOC 21,5" PN 22P1E COR PRETO -	548,90	10,00	54,89	494,01	5	8,23	304,63
dez/2021	14/01/2020	16780	1447 - MONITOR AOC 21,5" PN 22P1E COR PRETO -	548,90	10,00	54,89	494,01	5	8,23	304,63
dez/2021	14/01/2020	16781	1447 - MONITOR AOC 21,5" PN 22P1E COR PRETO -	548,90	10,00	54,89	494,01	5	8,23	304,63
dez/2021	14/01/2020	16778	1447 - MONITOR AOC 21,5" PN 22P1E COR PRETO -	548,90	10,00	54,89	494,01	5	8,23	304,63
dez/2021	14/01/2020	16779	1447 - MONITOR AOC 21,5" PN 22P1E COR PRETO -	548,90	10,00	54,89	494,01	5	8,23	304,63
dez/2021	14/01/2020	16766	1447 - MONITOR AOC 21,5" PN 22P1E COR PRETO -	548,90	10,00	54,89	494,01	5	8,23	304,63
dez/2021	14/01/2020	16764	1447 - MONITOR AOC 21,5" PN 22P1E COR PRETO -	548,90	10,00	54,89	494,01	5	8,23	304,63
dez/2021	14/01/2020	16784	1447 - MONITOR AOC 21,5" PN 22P1E COR PRETO -	548,90	10,00	54,89	494,01	5	8,23	304,63
dez/2021	14/01/2020	16785	1447 - MONITOR AOC 21,5" PN 22P1E COR PRETO -	548,90	10,00	54,89	494,01	5	8,23	304,63

MES/ANO	DATA ENTRADA	N° PATRIMONIO	DESCRICAO	VR. AQUISICAO (R$)	% RESIDUAL	VR. RESIDUAL (R$)	BASE CALC. DEPRECIACAO (R$)	VIDA UTIL (ANOS)	DEPRECIACAO MENSAL (R$)	VR. ATUAL (R$)
dez/2021	14/01/2020	16783	1447 - MONITOR AOC 21,5" PN 22P1E COR PRETO -	548,90	10,00	54,89	494,01	5	8,23	304,63
dez/2021	14/01/2020	16782	1447 - MONITOR AOC 21,5" PN 22P1E COR PRETO -	548,90	10,00	54,89	494,01	5	8,23	304,63
dez/2021	14/01/2020	16775	1447 - MONITOR AOC 21,5" PN 22P1E COR PRETO -	548,90	10,00	54,89	494,01	5	8,23	304,63
dez/2021	14/04/2014	15206	1192 - TOTEN INTERATIVO -	39.900,00	10,00	3.990,00	35.910,00	5	598,50	3.990,00
dez/2021	14/01/2020	16762	1447 - MONITOR AOC 21,5" PN 22P1E COR PRETO -	548,90	10,00	54,89	494,01	5	8,23	304,63
dez/2021	14/01/2020	16776	1447 - MONITOR AOC 21,5" PN 22P1E COR PRETO -	548,90	10,00	54,89	494,01	5	8,23	304,63
dez/2021	14/01/2020	16773	1447 - MONITOR AOC 21,5" PN 22P1E COR PRETO -	548,90	10,00	54,89	494,01	5	8,23	304,63
dez/2021	14/01/2020	16770	1447 - MONITOR AOC 21,5" PN 22P1E COR PRETO -	548,90	10,00	54,89	494,01	5	8,23	304,63
dez/2021	14/01/2020	16774	1447 - MONITOR AOC 21,5" PN 22P1E COR PRETO -	548,90	10,00	54,89	494,01	5	8,23	304,63
dez/2021	14/01/2020	16772	1447 - MONITOR AOC 21,5" PN 22P1E COR PRETO -	548,90	10,00	54,89	494,01	5	8,23	304,63
dez/2021	14/01/2020	16771	1447 - MONITOR AOC 21,5" PN 22P1E COR PRETO -	548,90	10,00	54,89	494,01	5	8,23	304,63
dez/2021	14/01/2020	16509	1446 - CPU MARCA ELITEDESK HP 705 G4 DM PN 8QM36LS COR PRETO -	3.761,10	10,00	376,11	3.384,99	5	56,42	2.087,40
dez/2021	14/01/2020	16508	1446 - CPU MARCA ELITEDESK HP 705 G4 DM PN 8QM36LS COR PRETO -	3.761,10	10,00	376,11	3.384,99	5	56,42	2.087,40
dez/2021	14/01/2020	16506	1446 - CPU MARCA ELITEDESK HP 705 G4 DM PN 8QM36LS COR PRETO -	3.761,10	10,00	376,11	3.384,99	5	56,42	2.087,40
dez/2021	14/01/2020	16505	1446 - CPU MARCA ELITEDESK HP 705 G4 DM PN 8QM36LS COR PRETO -	3.761,10	10,00	376,11	3.384,99	5	56,42	2.087,40
dez/2021	14/01/2020	16498	1446 - CPU MARCA ELITEDESK HP 705 G4 DM PN 8QM36LS COR PRETO -	3.761,10	10,00	376,11	3.384,99	5	56,42	2.087,40
dez/2021	14/01/2020	16496	1446 - CPU MARCA ELITEDESK HP 705 G4 DM PN 8QM36LS COR PRETO -	3.761,10	10,00	376,11	3.384,99	5	56,42	2.087,40
dez/2021	05/01/2018	4996	MONITOR DELL LCD 19" COR PRETO	200,00	10,00	20,00	180,00	5	3,00	39,00
dez/2021	08/11/2016	13619	MONITOR MARCA HP V225HZ - 21,5" PPB PORT 769	621,00	10,00	62,10	558,90	5	9,32	62,10

MES/ANO	DATA ENTRADA	N° PATRIMONIO	DESCRICAO	VR. AQUISICAO (R$)	% RESIDUAL	VR. RESIDUAL (R$)	BASE CALC. DEPRECIACAO (R$)	VIDA UTIL (ANOS)	DEPRECIACAO MENSAL (R$)	VR. ATUAL (R$)
dez/2021	14/01/2020	16659	1447 - MONITOR AOC 21,5" PN 22P1E COR PRETO -	548,90	10,00	54,89	494,01	5	8,23	304,63
dez/2021	14/01/2020	16658	1447 - MONITOR AOC 21,5" PN 22P1E COR PRETO -	548,90	10,00	54,89	494,01	5	8,23	304,63
dez/2021	14/01/2020	16656	1447 - MONITOR AOC 21,5" PN 22P1E COR PRETO -	548,90	10,00	54,89	494,01	5	8,23	304,63
dez/2021	14/01/2020	16674	1447 - MONITOR AOC 21,5" PN 22P1E COR PRETO -	548,90	10,00	54,89	494,01	5	8,23	304,63
dez/2021	14/01/2020	16665	1447 - MONITOR AOC 21,5" PN 22P1E COR PRETO -	548,90	10,00	54,89	494,01	5	8,23	304,63
dez/2021	14/01/2020	16663	1447 - MONITOR AOC 21,5" PN 22P1E COR PRETO -	548,90	10,00	54,89	494,01	5	8,23	304,63
dez/2021	18/01/2018	14457	994 - NOTEBOOK THINKPAD T470 WINDOWS 10 PRO LENOVO -	5.405,90	10,00	540,59	4.865,31	5	81,09	1.054,13
dez/2021	14/01/2020	16681	1447 - MONITOR AOC 21,5" PN 22P1E COR PRETO -	548,90	10,00	54,89	494,01	5	8,23	304,63
dez/2021	14/01/2020	16679	1447 - MONITOR AOC 21,5" PN 22P1E COR PRETO -	548,90	10,00	54,89	494,01	5	8,23	304,63
dez/2021	14/01/2020	16678	1447 - MONITOR AOC 21,5" PN 22P1E COR PRETO -	548,90	10,00	54,89	494,01	5	8,23	304,63
dez/2021	14/01/2020	16677	1447 - MONITOR AOC 21,5" PN 22P1E COR PRETO -	548,90	10,00	54,89	494,01	5	8,23	304,63
dez/2021	14/01/2020	16676	1447 - MONITOR AOC 21,5" PN 22P1E COR PRETO -	548,90	10,00	54,89	494,01	5	8,23	304,63
dez/2021	14/01/2020	16675	1447 - MONITOR AOC 21,5" PN 22P1E COR PRETO -	548,90	10,00	54,89	494,01	5	8,23	304,63
dez/2021	18/01/2018	14456	994 - NOTEBOOK THINKPAD T470 WINDOWS 10 PRO LENOVO -	5.405,90	10,00	540,59	4.865,31	5	81,09	1.054,13
dez/2021	14/01/2020	16883	1447 - MONITOR AOC 21,5" PN 22P1E COR PRETO -	548,90	10,00	54,89	494,01	5	8,23	304,63
dez/2021	14/01/2020	16515	1446 - CPU MARCA ELITEDESK HP 705 G4 DM PN 8QM36LS COR PRETO -	3.761,10	10,00	376,11	3.384,99	5	56,42	2.087,40
dez/2021	05/01/2018	5705	MONITOR DELL LCD 19" COR PRETO	200,00	10,00	20,00	180,00	5	3,00	39,00
dez/2021	14/01/2020	16513	1446 - CPU MARCA ELITEDESK HP 705 G4 DM PN 8QM36LS COR PRETO -	3.761,10	10,00	376,11	3.384,99	5	56,42	2.087,40
dez/2021	14/01/2020	16561	1446 - CPU MARCA ELITEDESK HP 705 G4 DM PN 8QM36LS COR PRETO -	3.761,10	10,00	376,11	3.384,99	5	56,42	2.087,40
dez/2021	18/01/2018	14466	994 - NOTEBOOK THINKPAD T470 WINDOWS 10 PRO LENOVO -	5.405,90	10,00	540,59	4.865,31	5	81,09	1.054,13

MES/ANO	DATA ENTRADA	N° PATRIMONIO	DESCRICAO	VR. AQUISICAO (R$)	% RESIDUAL	VR. RESIDUAL (R$)	BASE CALC. DEPRECIACAO (R$)	VIDA UTIL (ANOS)	DEPRECIACAO MENSAL (R$)	VR. ATUAL (R$)
dez/2021	18/01/2018	14468	994 - NOTEBOOK THINKPAD T470 WINDOWS 10 PRO LENOVO -	5.405,90	10,00	540,59	4.865,31	5	81,09	1.054,13
dez/2021	13/01/2017	12837	CPU - MICROCOMPUTADOR DELL OPTIPLEX 5040 (CORE I5-6500)	2.356,34	10,00	235,63	2.120,71	5	35,35	35,35
dez/2021	14/01/2020	16919	1447 - MONITOR AOC 21,5" PN 22P1E COR PRETO -	548,90	10,00	54,89	494,01	5	8,23	304,63
dez/2021	18/01/2018	14464	994 - NOTEBOOK THINKPAD T470 WINDOWS 10 PRO LENOVO -	5.405,90	10,00	540,59	4.865,31	5	81,09	1.054,13
dez/2021	14/01/2020	16662	1447 - MONITOR AOC 21,5" PN 22P1E COR PRETO -	548,90	10,00	54,89	494,01	5	8,23	304,63
dez/2021	14/01/2020	16893	1447 - MONITOR AOC 21,5" PN 22P1E COR PRETO -	548,90	10,00	54,89	494,01	5	8,23	304,63
dez/2021	14/01/2020	16897	1447 - MONITOR AOC 21,5" PN 22P1E COR PRETO -	548,90	10,00	54,89	494,01	5	8,23	304,63
dez/2021	14/01/2020	16748	1447 - MONITOR AOC 21,5" PN 22P1E COR PRETO -	548,90	10,00	54,89	494,01	5	8,23	304,63
dez/2021	14/01/2020	16751	1447 - MONITOR AOC 21,5" PN 22P1E COR PRETO -	548,90	10,00	54,89	494,01	5	8,23	304,63
dez/2021	14/01/2020	16744	1447 - MONITOR AOC 21,5" PN 22P1E COR PRETO -	548,90	10,00	54,89	494,01	5	8,23	304,63
dez/2021	14/01/2020	16514	1446 - CPU MARCA ELITEDESK HP 705 G4 DM PN 8QM36LS COR PRETO -	3.761,10	10,00	376,11	3.384,99	5	56,42	2.087,40
dez/2021	14/01/2020	16661	1447 - MONITOR AOC 21,5" PN 22P1E COR PRETO -	548,90	10,00	54,89	494,01	5	8,23	304,63
dez/2021	14/01/2020	16660	1447 - MONITOR AOC 21,5" PN 22P1E COR PRETO -	548,90	10,00	54,89	494,01	5	8,23	304,63
dez/2021	14/01/2020	16655	1447 - MONITOR AOC 21,5" PN 22P1E COR PRETO -	548,90	10,00	54,89	494,01	5	8,23	304,63
dez/2021	14/01/2020	16482	1446 - CPU MARCA ELITEDESK HP 705 G4 DM PN 8QM36LS COR PRETO -	3.761,10	10,00	376,11	3.384,99	5	56,42	2.087,40
dez/2021	14/01/2020	16481	1446 - CPU MARCA ELITEDESK HP 705 G4 DM PN 8QM36LS COR PRETO -	3.761,10	10,00	376,11	3.384,99	5	56,42	2.087,40
dez/2021	14/01/2020	16476	1446 - CPU MARCA ELITEDESK HP 705 G4 DM PN 8QM36LS COR PRETO -	3.761,10	10,00	376,11	3.384,99	5	56,42	2.087,40
dez/2021	14/01/2020	16446	1446 - CPU MARCA ELITEDESK HP 705 G4 DM PN 8QM36LS COR PRETO -	3.761,10	10,00	376,11	3.384,99	5	56,42	2.087,40

MES/ANO	DATA ENTRADA	N° PATRIMONIO	DESCRICAO	VR. AQUISICAO (R$)	% RESIDUAL	VR. RESIDUAL (R$)	BASE CALC. DEPRECIACAO (R$)	VIDA UTIL (ANOS)	DEPRECIACAO MENSAL (R$)	VR. ATUAL (R$)
dez/2021	14/01/2020	16444	1446 - CPU MARCA ELITEDESK HP 705 G4 DM PN 8QM36LS COR PRETO -	3.761,10	10,00	376,11	3.384,99	5	56,42	2.087,40
dez/2021	14/01/2020	16795	1447 - MONITOR AOC 21,5" PN 22P1E COR PRETO -	548,90	10,00	54,89	494,01	5	8,23	304,63
dez/2021	31/05/2012	999247	MONITOR LCD HP L200HX COR PRETO 19"	176,27	10,00	17,63	158,64	5	2,64	17,63
dez/2021	14/01/2020	16511	1446 - CPU MARCA ELITEDESK HP 705 G4 DM PN 8QM36LS COR PRETO -	3.761,10	10,00	376,11	3.384,99	5	56,42	2.087,40
dez/2021	14/01/2020	16510	1446 - CPU MARCA ELITEDESK HP 705 G4 DM PN 8QM36LS COR PRETO -	3.761,10	10,00	376,11	3.384,99	5	56,42	2.087,40
dez/2021	14/01/2020	16495	1446 - CPU MARCA ELITEDESK HP 705 G4 DM PN 8QM36LS COR PRETO -	3.761,10	10,00	376,11	3.384,99	5	56,42	2.087,40
dez/2021	14/01/2020	16494	1446 - CPU MARCA ELITEDESK HP 705 G4 DM PN 8QM36LS COR PRETO -	3.761,10	10,00	376,11	3.384,99	5	56,42	2.087,40
dez/2021	14/01/2020	16493	1446 - CPU MARCA ELITEDESK HP 705 G4 DM PN 8QM36LS COR PRETO -	3.761,10	10,00	376,11	3.384,99	5	56,42	2.087,40
dez/2021	14/01/2020	16491	1446 - CPU MARCA ELITEDESK HP 705 G4 DM PN 8QM36LS COR PRETO -	3.761,10	10,00	376,11	3.384,99	5	56,42	2.087,40
dez/2021	13/01/2017	12966	CPU - MICROCOMPUTADOR DELL OPTIPLEX 5040 (CORE I5-6500)	2.356,34	10,00	235,63	2.120,71	5	35,35	35,35
dez/2021	18/01/2018	14465	994 - NOTEBOOK THINKPAD T470 WINDOWS 10 PRO LENOVO -	5.405,90	10,00	540,59	4.865,31	5	81,09	1.054,13
dez/2021	14/01/2020	16572	1446 - CPU MARCA ELITEDESK HP 705 G4 DM PN 8QM36LS COR PRETO -	3.761,10	10,00	376,11	3.384,99	5	56,42	2.087,40
dez/2021	14/01/2020	16571	1446 - CPU MARCA ELITEDESK HP 705 G4 DM PN 8QM36LS COR PRETO -	3.761,10	10,00	376,11	3.384,99	5	56,42	2.087,40
dez/2021	31/05/2012	999405	MONITOR LCD HP L200HX COR PRETO 19"	176,27	10,00	17,63	158,64	5	2,64	17,63
dez/2021	14/01/2020	16463	1446 - CPU MARCA ELITEDESK HP 705 G4 DM PN 8QM36LS COR PRETO -	3.761,10	10,00	376,11	3.384,99	5	56,42	2.087,40
dez/2021	14/01/2020	16433	1446 - CPU MARCA ELITEDESK HP 705 G4 DM PN 8QM36LS COR PRETO -	3.761,10	10,00	376,11	3.384,99	5	56,42	2.087,40

MES/ANO	DATA ENTRADA	N° PATRIMONIO	DESCRICAO	VR. AQUISICAO (R$)	% RESIDUAL	VR. RESIDUAL (R$)	BASE CALC. DEPRECIACAO (R$)	VIDA UTIL (ANOS)	DEPRECIACAO MENSAL (R$)	VR. ATUAL (R$)
dez/2021	14/01/2020	16912	1447 - MONITOR AOC 21,5" PN 22P1E COR PRETO -	548,90	10,00	54,89	494,01	5	8,23	304,63
dez/2021	14/01/2020	16923	1447 - MONITOR AOC 21,5" PN 22P1E COR PRETO -	548,90	10,00	54,89	494,01	5	8,23	304,63
dez/2021	31/05/2012	999309	MONITOR LCD HP L200HX COR PRETO 19"	176,27	10,00	17,63	158,64	5	2,64	17,63
dez/2021	14/01/2020	16448	1446 - CPU MARCA ELITEDESK HP 705 G4 DM PN 8QM36LS COR PRETO -	3.761,10	10,00	376,11	3.384,99	5	56,42	2.087,40
dez/2021	14/01/2020	16467	1446 - CPU MARCA ELITEDESK HP 705 G4 DM PN 8QM36LS COR PRETO -	3.761,10	10,00	376,11	3.384,99	5	56,42	2.087,40
dez/2021	14/01/2020	16445	1446 - CPU MARCA ELITEDESK HP 705 G4 DM PN 8QM36LS COR PRETO -	3.761,10	10,00	376,11	3.384,99	5	56,42	2.087,40
dez/2021	14/01/2020	16921	1447 - MONITOR AOC 21,5" PN 22P1E COR PRETO -	548,90	10,00	54,89	494,01	5	8,23	304,63
dez/2021	14/01/2020	16449	1446 - CPU MARCA ELITEDESK HP 705 G4 DM PN 8QM36LS COR PRETO -	3.761,10	10,00	376,11	3.384,99	5	56,42	2.087,40
dez/2021	14/01/2020	16447	1446 - CPU MARCA ELITEDESK HP 705 G4 DM PN 8QM36LS COR PRETO -	3.761,10	10,00	376,11	3.384,99	5	56,42	2.087,40
dez/2021	14/01/2020	16915	1447 - MONITOR AOC 21,5" PN 22P1E COR PRETO -	548,90	10,00	54,89	494,01	5	8,23	304,63
dez/2021	14/01/2020	16920	1447 - MONITOR AOC 21,5" PN 22P1E COR PRETO -	548,90	10,00	54,89	494,01	5	8,23	304,63
dez/2021	31/05/2012	999301	MONITOR LCD HP L200HX COR PRETO 19"	176,27	10,00	17,63	158,64	5	2,64	17,63
dez/2021	14/01/2020	16917	1447 - MONITOR AOC 21,5" PN 22P1E COR PRETO -	548,90	10,00	54,89	494,01	5	8,23	304,63
dez/2021	14/01/2020	16694	1447 - MONITOR AOC 21,5" PN 22P1E COR PRETO -	548,90	10,00	54,89	494,01	5	8,23	304,63
dez/2021	14/01/2020	16745	1447 - MONITOR AOC 21,5" PN 22P1E COR PRETO -	548,90	10,00	54,89	494,01	5	8,23	304,63
dez/2021	14/01/2020	16743	1447 - MONITOR AOC 21,5" PN 22P1E COR PRETO -	548,90	10,00	54,89	494,01	5	8,23	304,63
dez/2021	14/01/2020	16723	1447 - MONITOR AOC 21,5" PN 22P1E COR PRETO -	548,90	10,00	54,89	494,01	5	8,23	304,63
dez/2021	14/01/2020	16469	1446 - CPU MARCA ELITEDESK HP 705 G4 DM PN 8QM36LS COR PRETO -	3.761,10	10,00	376,11	3.384,99	5	56,42	2.087,40

MES/ANO	DATA ENTRADA	N° PATRIMONIO	DESCRICAO	VR. AQUISICAO (R$)	% RESIDUAL	VR. RESIDUAL (R$)	BASE CALC. DEPRECIACAO (R$)	VIDA UTIL (ANOS)	DEPRECIACAO MENSAL (R$)	VR. ATUAL (R$)
dez/2021	14/01/2020	16461	1446 - CPU MARCA ELITEDESK HP 705 G4 DM PN 8QM36LS COR PRETO -	3.761,10	10,00	376,11	3.384,99	5	56,42	2.087,40
dez/2021	18/01/2018	14440	994 - NOTEBOOK THINKPAD T470 WINDOWS 10 PRO LENOVO -	5.405,90	10,00	540,59	4.865,31	5	81,09	1.054,13
dez/2021	14/01/2020	16693	1447 - MONITOR AOC 21,5" PN 22P1E COR PRETO -	548,90	10,00	54,89	494,01	5	8,23	304,63
dez/2021	14/01/2020	16730	1447 - MONITOR AOC 21,5" PN 22P1E COR PRETO -	548,90	10,00	54,89	494,01	5	8,23	304,63
dez/2021	13/01/2017	13265	MONITOR DELL DE 21.5 POLEGADAS D2216H	291,68	10,00	29,17	262,51	5	4,38	4,39
dez/2021	31/05/2012	7925	1061 - CPU HP COMPAQ INTEL CORE I5 COR PRETO -	1.707,25	10,00	170,73	1.536,52	5	25,61	170,73
dez/2021	13/01/2017	13607	CPU - MICROCOMPUTADOR DELL OPTIPLEX 5040 (CORE I5-6500)	2.356,34	10,00	235,63	2.120,71	5	35,35	35,35
dez/2021	05/01/2018	3485	MONITOR DELL LCD 17" COR PRETO	170,00	10,00	17,00	153,00	5	2,55	33,15
dez/2021	31/05/2012	999320	CPU HP COMPAQ INTEL CORE I5 COR PRETO	1.707,25	10,00	170,73	1.536,52	5	25,61	170,73
dez/2021	31/05/2012	999212	MONITOR LCD HP L200HX COR PRETO 19"	176,27	10,00	17,63	158,64	5	2,64	17,63
dez/2021	10/11/2014	7664	PONTO DE ACESSO PARA REDES DE DADOS SEM FIO MARCA CISCO TSP 1818AKDI	3.227,34	10,00	322,73	2.904,61	5	48,41	322,73
dez/2021	13/01/2017	13852	MONITOR DELL DE 21.5 POLEGADAS D2216H	291,69	10,00	29,17	262,52	5	4,38	4,39
dez/2021	31/05/2012	999214	MONITOR LCD HP L200HX COR PRETO 19"	176,27	10,00	17,63	158,64	5	2,64	17,63
dez/2021	14/06/2013	999423	MONITOR 20" MARCA LG E2011	450,00	10,00	45,00	405,00	5	6,75	45,00
dez/2021	31/05/2012	999228	MONITOR LCD HP L200HX COR PRETO 19"	176,27	10,00	17,63	158,64	5	2,64	17,63
dez/2021	14/06/2013	999419	MONITOR 20" MARCA LG E2011P	450,00	10,00	45,00	405,00	5	6,75	45,00
dez/2021	14/01/2020	16601	1447 - MONITOR AOC 21,5" PN 22P1E COR PRETO -	548,90	10,00	54,89	494,01	5	8,23	304,63
dez/2021	14/01/2020	16599	1447 - MONITOR AOC 21,5" PN 22P1E COR PRETO -	548,90	10,00	54,89	494,01	5	8,23	304,63
dez/2021	14/01/2020	16592	1447 - MONITOR AOC 21,5" PN 22P1E COR PRETO -	548,90	10,00	54,89	494,01	5	8,23	304,63
dez/2021	14/01/2020	16600	1447 - MONITOR AOC 21,5" PN 22P1E COR PRETO -	548,90	10,00	54,89	494,01	5	8,23	304,63
dez/2021	14/01/2020	16598	1447 - MONITOR AOC 21,5" PN 22P1E COR PRETO -	548,90	10,00	54,89	494,01	5	8,23	304,63

MES/ANO	DATA ENTRADA	N° PATRIMONIO	DESCRICAO	VR. AQUISICAO (R$)	% RESIDUAL	VR. RESIDUAL (R$)	BASE CALC. DEPRECIACAO (R$)	VIDA UTIL (ANOS)	DEPRECIACAO MENSAL (R$)	VR. ATUAL (R$)
dez/2021	14/01/2020	16597	1447 - MONITOR AOC 21,5" PN 22P1E COR PRETO -	548,90	10,00	54,89	494,01	5	8,23	304,63
dez/2021	14/01/2020	16590	1447 - MONITOR AOC 21,5" PN 22P1E COR PRETO -	548,90	10,00	54,89	494,01	5	8,23	304,63
dez/2021	14/01/2020	16591	1447 - MONITOR AOC 21,5" PN 22P1E COR PRETO -	548,90	10,00	54,89	494,01	5	8,23	304,63
dez/2021	14/01/2020	16596	1447 - MONITOR AOC 21,5" PN 22P1E COR PRETO -	548,90	10,00	54,89	494,01	5	8,23	304,63
dez/2021	14/01/2020	16595	1447 - MONITOR AOC 21,5" PN 22P1E COR PRETO -	548,90	10,00	54,89	494,01	5	8,23	304,63
dez/2021	14/01/2020	16588	1447 - MONITOR AOC 21,5" PN 22P1E COR PRETO -	548,90	10,00	54,89	494,01	5	8,23	304,63
dez/2021	14/01/2020	16589	1447 - MONITOR AOC 21,5" PN 22P1E COR PRETO -	548,90	10,00	54,89	494,01	5	8,23	304,63
dez/2021	14/01/2020	16594	1447 - MONITOR AOC 21,5" PN 22P1E COR PRETO -	548,90	10,00	54,89	494,01	5	8,23	304,63
dez/2021	14/01/2020	16593	1447 - MONITOR AOC 21,5" PN 22P1E COR PRETO -	548,90	10,00	54,89	494,01	5	8,23	304,63
dez/2021	14/01/2020	16827	1447 - MONITOR AOC 21,5" PN 22P1E COR PRETO -	548,90	10,00	54,89	494,01	5	8,23	304,63
dez/2021	14/01/2020	16826	1447 - MONITOR AOC 21,5" PN 22P1E COR PRETO -	548,90	10,00	54,89	494,01	5	8,23	304,63
dez/2021	14/01/2020	16828	1447 - MONITOR AOC 21,5" PN 22P1E COR PRETO -	548,90	10,00	54,89	494,01	5	8,23	304,63
dez/2021	14/01/2020	16829	1447 - MONITOR AOC 21,5" PN 22P1E COR PRETO -	548,90	10,00	54,89	494,01	5	8,23	304,63
dez/2021	14/01/2020	16516	1446 - CPU MARCA ELITEDESK HP 705 G4 DM PN 8QM36LS COR PRETO -	3.761,10	10,00	376,11	3.384,99	5	56,42	2.087,40
dez/2021	14/01/2020	16606	1447 - MONITOR AOC 21,5" PN 22P1E COR PRETO -	548,90	10,00	54,89	494,01	5	8,23	304,63
dez/2021	14/01/2020	16607	1447 - MONITOR AOC 21,5" PN 22P1E COR PRETO -	548,90	10,00	54,89	494,01	5	8,23	304,63
dez/2021	14/01/2020	16604	1447 - MONITOR AOC 21,5" PN 22P1E COR PRETO -	548,90	10,00	54,89	494,01	5	8,23	304,63
dez/2021	14/01/2020	16605	1447 - MONITOR AOC 21,5" PN 22P1E COR PRETO -	548,90	10,00	54,89	494,01	5	8,23	304,63
dez/2021	14/01/2020	16602	1447 - MONITOR AOC 21,5" PN 22P1E COR PRETO -	548,90	10,00	54,89	494,01	5	8,23	304,63
dez/2021	14/01/2020	16603	1447 - MONITOR AOC 21,5" PN 22P1E COR PRETO -	548,90	10,00	54,89	494,01	5	8,23	304,63

MES/ANO	DATA ENTRADA	N° PATRIMONIO	DESCRICAO	VR. AQUISICAO (R$)	% RESIDUAL	VR. RESIDUAL (R$)	BASE CALC. DEPRECIACAO (R$)	VIDA UTIL (ANOS)	DEPRECIACAO MENSAL (R$)	VR. ATUAL (R$)
dez/2021	14/01/2020	16608	1447 - MONITOR AOC 21,5" PN 22P1E COR PRETO -	548,90	10,00	54,89	494,01	5	8,23	304,63
dez/2021	14/01/2020	16830	1447 - MONITOR AOC 21,5" PN 22P1E COR PRETO -	548,90	10,00	54,89	494,01	5	8,23	304,63
dez/2021	14/01/2020	16834	1447 - MONITOR AOC 21,5" PN 22P1E COR PRETO -	548,90	10,00	54,89	494,01	5	8,23	304,63
dez/2021	14/01/2020	16831	1447 - MONITOR AOC 21,5" PN 22P1E COR PRETO -	548,90	10,00	54,89	494,01	5	8,23	304,63
dez/2021	14/01/2020	16832	1447 - MONITOR AOC 21,5" PN 22P1E COR PRETO -	548,90	10,00	54,89	494,01	5	8,23	304,63
dez/2021	14/01/2020	16833	1447 - MONITOR AOC 21,5" PN 22P1E COR PRETO -	548,90	10,00	54,89	494,01	5	8,23	304,63
dez/2021	10/11/2014	7704	PONTO DE ACESSO PARA REDES DE DADOS SEM FIO MARCA CISCO NS. TSP1825ABMG	3.227,34	10,00	322,73	2.904,61	5	48,41	322,73
dez/2021	09/01/2018	6439	LEITOR ÓPTICO MARCA BEMATECH	50,00	10,00	5,00	45,00	5	0,75	9,75
dez/2021	14/01/2020	16624	1447 - MONITOR AOC 21,5" PN 22P1E COR PRETO -	548,90	10,00	54,89	494,01	5	8,23	304,63
dez/2021	14/01/2020	16627	1447 - MONITOR AOC 21,5" PN 22P1E COR PRETO -	548,90	10,00	54,89	494,01	5	8,23	304,63
dez/2021	14/01/2020	16628	1447 - MONITOR AOC 21,5" PN 22P1E COR PRETO -	548,90	10,00	54,89	494,01	5	8,23	304,63
dez/2021	14/01/2020	16629	1447 - MONITOR AOC 21,5" PN 22P1E COR PRETO -	548,90	10,00	54,89	494,01	5	8,23	304,63
dez/2021	14/01/2020	16626	1447 - MONITOR AOC 21,5" PN 22P1E COR PRETO -	548,90	10,00	54,89	494,01	5	8,23	304,63
dez/2021	14/01/2020	16630	1447 - MONITOR AOC 21,5" PN 22P1E COR PRETO -	548,90	10,00	54,89	494,01	5	8,23	304,63
dez/2021	14/01/2020	16625	1447 - MONITOR AOC 21,5" PN 22P1E COR PRETO -	548,90	10,00	54,89	494,01	5	8,23	304,63
dez/2021	14/01/2020	16651	1447 - MONITOR AOC 21,5" PN 22P1E COR PRETO -	548,90	10,00	54,89	494,01	5	8,23	304,63
dez/2021	14/01/2020	16652	1447 - MONITOR AOC 21,5" PN 22P1E COR PRETO -	548,90	10,00	54,89	494,01	5	8,23	304,63
dez/2021	14/01/2020	16697	1447 - MONITOR AOC 21,5" PN 22P1E COR PRETO -	548,90	10,00	54,89	494,01	5	8,23	304,63
dez/2021	14/01/2020	16699	1447 - MONITOR AOC 21,5" PN 22P1E COR PRETO -	548,90	10,00	54,89	494,01	5	8,23	304,63
dez/2021	14/01/2020	16695	1447 - MONITOR AOC 21,5" PN 22P1E COR PRETO -	548,90	10,00	54,89	494,01	5	8,23	304,63
dez/2021	14/01/2020	16689	1447 - MONITOR AOC 21,5" PN 22P1E COR PRETO -	548,90	10,00	54,89	494,01	5	8,23	304,63

MES/ANO	DATA ENTRADA	N° PATRIMONIO	DESCRICAO	VR. AQUISICAO (R$)	% RESIDUAL	VR. RESIDUAL (R$)	BASE CALC. DEPRECIACAO (R$)	VIDA UTIL (ANOS)	DEPRECIACAO MENSAL (R$)	VR. ATUAL (R$)
dez/2021	14/01/2020	16688	1447 - MONITOR AOC 21,5" PN 22P1E COR PRETO -	548,90	10,00	54,89	494,01	5	8,23	304,63
dez/2021	14/01/2020	16691	1447 - MONITOR AOC 21,5" PN 22P1E COR PRETO -	548,90	10,00	54,89	494,01	5	8,23	304,63
dez/2021	14/01/2020	16692	1447 - MONITOR AOC 21,5" PN 22P1E COR PRETO -	548,90	10,00	54,89	494,01	5	8,23	304,63
dez/2021	14/01/2020	16696	1447 - MONITOR AOC 21,5" PN 22P1E COR PRETO -	548,90	10,00	54,89	494,01	5	8,23	304,63
dez/2021	31/05/2012	999218	MONITOR LCD HP L200HX COR PRETO 19"	176,27	10,00	17,63	158,64	5	2,64	17,63
dez/2021	14/01/2020	16732	1447 - MONITOR AOC 21,5" PN 22P1E COR PRETO -	548,90	10,00	54,89	494,01	5	8,23	304,63
dez/2021	14/01/2020	16731	1447 - MONITOR AOC 21,5" PN 22P1E COR PRETO -	548,90	10,00	54,89	494,01	5	8,23	304,63
dez/2021	14/01/2020	16734	1447 - MONITOR AOC 21,5" PN 22P1E COR PRETO -	548,90	10,00	54,89	494,01	5	8,23	304,63
dez/2021	14/01/2020	16733	1447 - MONITOR AOC 21,5" PN 22P1E COR PRETO -	548,90	10,00	54,89	494,01	5	8,23	304,63
dez/2021	14/01/2020	16735	1447 - MONITOR AOC 21,5" PN 22P1E COR PRETO -	548,90	10,00	54,89	494,01	5	8,23	304,63
dez/2021	14/01/2020	16738	1447 - MONITOR AOC 21,5" PN 22P1E COR PRETO -	548,90	10,00	54,89	494,01	5	8,23	304,63
dez/2021	14/01/2020	16737	1447 - MONITOR AOC 21,5" PN 22P1E COR PRETO -	548,90	10,00	54,89	494,01	5	8,23	304,63
dez/2021	14/01/2020	16736	1447 - MONITOR AOC 21,5" PN 22P1E COR PRETO -	548,90	10,00	54,89	494,01	5	8,23	304,63
dez/2021	31/05/2012	999230	MONITOR LCD HP L200HX COR PRETO 19"	176,27	10,00	17,63	158,64	5	2,64	17,63
dez/2021	14/06/2013	999418	MONITOR 20" MARCA LG E2011P	450,00	10,00	45,00	405,00	5	6,75	45,00
dez/2021	15/04/2013	999566	MONITOR 20" MARCA LG E2011P	372,00	10,00	37,20	334,80	5	5,58	37,20
dez/2021	14/01/2020	16805	1447 - MONITOR AOC 21,5" PN 22P1E COR PRETO -	548,90	10,00	54,89	494,01	5	8,23	304,63
dez/2021	14/01/2020	16803	1447 - MONITOR AOC 21,5" PN 22P1E COR PRETO -	548,90	10,00	54,89	494,01	5	8,23	304,63
dez/2021	14/01/2020	16804	1447 - MONITOR AOC 21,5" PN 22P1E COR PRETO -	548,90	10,00	54,89	494,01	5	8,23	304,63
dez/2021	14/01/2020	16863	1447 - MONITOR AOC 21,5" PN 22P1E COR PRETO -	548,90	10,00	54,89	494,01	5	8,23	304,63

MES/ANO	DATA ENTRADA	N° PATRIMONIO	DESCRICAO	VR. AQUISICAO (R$)	% RESIDUAL	VR. RESIDUAL (R$)	BASE CALC. DEPRECIACAO (R$)	VIDA UTIL (ANOS)	DEPRECIACAO MENSAL (R$)	VR. ATUAL (R$)
dez/2021	14/01/2020	16851	1447 - MONITOR AOC 21,5" PN 22P1E COR PRETO -	548,90	10,00	54,89	494,01	5	8,23	304,63
dez/2021	14/01/2020	16852	1447 - MONITOR AOC 21,5" PN 22P1E COR PRETO -	548,90	10,00	54,89	494,01	5	8,23	304,63
dez/2021	14/01/2020	16855	1447 - MONITOR AOC 21,5" PN 22P1E COR PRETO -	548,90	10,00	54,89	494,01	5	8,23	304,63
dez/2021	14/01/2020	16856	1447 - MONITOR AOC 21,5" PN 22P1E COR PRETO -	548,90	10,00	54,89	494,01	5	8,23	304,63
dez/2021	14/01/2020	16879	1447 - MONITOR AOC 21,5" PN 22P1E COR PRETO -	548,90	10,00	54,89	494,01	5	8,23	304,63
dez/2021	14/01/2020	16870	1447 - MONITOR AOC 21,5" PN 22P1E COR PRETO -	548,90	10,00	54,89	494,01	5	8,23	304,63
dez/2021	14/01/2020	16871	1447 - MONITOR AOC 21,5" PN 22P1E COR PRETO -	548,90	10,00	54,89	494,01	5	8,23	304,63
dez/2021	14/01/2020	16849	1447 - MONITOR AOC 21,5" PN 22P1E COR PRETO -	548,90	10,00	54,89	494,01	5	8,23	304,63
dez/2021	14/01/2020	16850	1447 - MONITOR AOC 21,5" PN 22P1E COR PRETO -	548,90	10,00	54,89	494,01	5	8,23	304,63
dez/2021	14/01/2020	16854	1447 - MONITOR AOC 21,5" PN 22P1E COR PRETO -	548,90	10,00	54,89	494,01	5	8,23	304,63
dez/2021	14/01/2020	16853	1447 - MONITOR AOC 21,5" PN 22P1E COR PRETO -	548,90	10,00	54,89	494,01	5	8,23	304,63
dez/2021	14/01/2020	16858	1447 - MONITOR AOC 21,5" PN 22P1E COR PRETO -	548,90	10,00	54,89	494,01	5	8,23	304,63
dez/2021	14/01/2020	16857	1447 - MONITOR AOC 21,5" PN 22P1E COR PRETO -	548,90	10,00	54,89	494,01	5	8,23	304,63
dez/2021	14/01/2020	16859	1447 - MONITOR AOC 21,5" PN 22P1E COR PRETO -	548,90	10,00	54,89	494,01	5	8,23	304,63
dez/2021	14/01/2020	16864	1447 - MONITOR AOC 21,5" PN 22P1E COR PRETO -	548,90	10,00	54,89	494,01	5	8,23	304,63
dez/2021	14/01/2020	16913	1447 - MONITOR AOC 21,5" PN 22P1E COR PRETO -	548,90	10,00	54,89	494,01	5	8,23	304,63
dez/2021	14/01/2020	16896	1447 - MONITOR AOC 21,5" PN 22P1E COR PRETO -	548,90	10,00	54,89	494,01	5	8,23	304,63
dez/2021	14/01/2020	16885	1447 - MONITOR AOC 21,5" PN 22P1E COR PRETO -	548,90	10,00	54,89	494,01	5	8,23	304,63
dez/2021	14/01/2020	16884	1447 - MONITOR AOC 21,5" PN 22P1E COR PRETO -	548,90	10,00	54,89	494,01	5	8,23	304,63
dez/2021	14/01/2020	16908	1447 - MONITOR AOC 21,5" PN 22P1E COR PRETO -	548,90	10,00	54,89	494,01	5	8,23	304,63
dez/2021	14/01/2020	16909	1447 - MONITOR AOC 21,5" PN 22P1E COR PRETO -	548,90	10,00	54,89	494,01	5	8,23	304,63

MES/ANO	DATA ENTRADA	N° PATRIMONIO	DESCRICAO	VR. AQUISICAO (R$)	% RESIDUAL	VR. RESIDUAL (R$)	BASE CALC. DEPRECIACAO (R$)	VIDA UTIL (ANOS)	DEPRECIACAO MENSAL (R$)	VR. ATUAL (R$)
dez/2021	31/05/2012	999231	MONITOR LCD HP L200HX COR PRETO 19"	176,27	10,00	17,63	158,64	5	2,64	17,63
dez/2021	14/01/2020	16903	1447 - MONITOR AOC 21,5" PN 22P1E COR PRETO -	548,90	10,00	54,89	494,01	5	8,23	304,63
dez/2021	14/01/2020	16904	1447 - MONITOR AOC 21,5" PN 22P1E COR PRETO -	548,90	10,00	54,89	494,01	5	8,23	304,63
dez/2021	14/01/2020	16888	1447 - MONITOR AOC 21,5" PN 22P1E COR PRETO -	548,90	10,00	54,89	494,01	5	8,23	304,63
dez/2021	14/01/2020	16914	1447 - MONITOR AOC 21,5" PN 22P1E COR PRETO -	548,90	10,00	54,89	494,01	5	8,23	304,63
dez/2021	14/01/2020	16894	1447 - MONITOR AOC 21,5" PN 22P1E COR PRETO -	548,90	10,00	54,89	494,01	5	8,23	304,63
dez/2021	14/01/2020	16906	1447 - MONITOR AOC 21,5" PN 22P1E COR PRETO -	548,90	10,00	54,89	494,01	5	8,23	304,63
dez/2021	14/01/2020	16905	1447 - MONITOR AOC 21,5" PN 22P1E COR PRETO -	548,90	10,00	54,89	494,01	5	8,23	304,63
dez/2021	14/01/2020	16907	1447 - MONITOR AOC 21,5" PN 22P1E COR PRETO -	548,90	10,00	54,89	494,01	5	8,23	304,63
dez/2021	14/01/2020	16910	1447 - MONITOR AOC 21,5" PN 22P1E COR PRETO -	548,90	10,00	54,89	494,01	5	8,23	304,63
dez/2021	14/01/2020	16901	1447 - MONITOR AOC 21,5" PN 22P1E COR PRETO -	548,90	10,00	54,89	494,01	5	8,23	304,63
dez/2021	14/01/2020	16902	1447 - MONITOR AOC 21,5" PN 22P1E COR PRETO -	548,90	10,00	54,89	494,01	5	8,23	304,63
dez/2021	14/06/2013	999438	MONITOR 20" MARCA LG E2011P	450,00	10,00	45,00	405,00	5	6,75	45,00
dez/2021	14/01/2020	16580	1446 - CPU MARCA ELITEDESK HP 705 G4 DM PN 8QM36LS COR PRETO -	3.761,10	10,00	376,11	3.384,99	5	56,42	2.087,40
dez/2021	14/01/2020	16520	1446 - CPU MARCA ELITEDESK HP 705 G4 DM PN 8QM36LS COR PRETO -	3.761,10	10,00	376,11	3.384,99	5	56,42	2.087,40
dez/2021	14/01/2020	16435	1447 - MONITOR AOC 21,5" PN 22P1E COR PRETO -	548,90	10,00	54,89	494,01	5	8,23	304,63
dez/2021	14/01/2020	16579	1446 - CPU MARCA ELITEDESK HP 705 G4 DM PN 8QM36LS COR PRETO -	3.761,10	10,00	376,11	3.384,99	5	56,42	2.087,40
dez/2021	14/01/2020	16436	1447 - MONITOR AOC 21,5" PN 22P1E COR PRETO -	548,90	10,00	54,89	494,01	5	8,23	304,63

MES/ANO	DATA ENTRADA	N° PATRIMONIO	DESCRICAO	VR. AQUISICAO (R$)	% RESIDUAL	VR. RESIDUAL (R$)	BASE CALC. DEPRECIACAO (R$)	VIDA UTIL (ANOS)	DEPRECIACAO MENSAL (R$)	VR. ATUAL (R$)
dez/2021	14/01/2020	16583	1446 - CPU MARCA ELITEDESK HP 705 G4 DM PN 8QM36LS COR PRETO -	3.761,10	10,00	376,11	3.384,99	5	56,42	2.087,40
dez/2021	14/01/2020	16931	1447 - MONITOR AOC 21,5" PN 22P1E COR PRETO -	548,90	10,00	54,89	494,01	5	8,23	304,63
dez/2021	14/01/2020	16522	1446 - CPU MARCA ELITEDESK HP 705 G4 DM PN 8QM36LS COR PRETO -	3.761,10	10,00	376,11	3.384,99	5	56,42	2.087,40
dez/2021	14/01/2020	16582	1446 - CPU MARCA ELITEDESK HP 705 G4 DM PN 8QM36LS COR PRETO -	3.761,10	10,00	376,11	3.384,99	5	56,42	2.087,40
dez/2021	14/01/2020	16576	1446 - CPU MARCA ELITEDESK HP 705 G4 DM PN 8QM36LS COR PRETO -	3.761,10	10,00	376,11	3.384,99	5	56,42	2.087,40
dez/2021	14/01/2020	16581	1446 - CPU MARCA ELITEDESK HP 705 G4 DM PN 8QM36LS COR PRETO -	3.761,10	10,00	376,11	3.384,99	5	56,42	2.087,40
dez/2021	14/01/2020	16577	1446 - CPU MARCA ELITEDESK HP 705 G4 DM PN 8QM36LS COR PRETO -	3.761,10	10,00	376,11	3.384,99	5	56,42	2.087,40
dez/2021	14/01/2020	16578	1446 - CPU MARCA ELITEDESK HP 705 G4 DM PN 8QM36LS COR PRETO -	3.761,10	10,00	376,11	3.384,99	5	56,42	2.087,40
dez/2021	14/01/2020	16928	1447 - MONITOR AOC 21,5" PN 22P1E COR PRETO -	548,90	10,00	54,89	494,01	5	8,23	304,63
dez/2021	14/01/2020	16927	1447 - MONITOR AOC 21,5" PN 22P1E COR PRETO -	548,90	10,00	54,89	494,01	5	8,23	304,63
dez/2021	14/01/2020	16929	1447 - MONITOR AOC 21,5" PN 22P1E COR PRETO -	548,90	10,00	54,89	494,01	5	8,23	304,63
dez/2021	14/01/2020	16930	1447 - MONITOR AOC 21,5" PN 22P1E COR PRETO -	548,90	10,00	54,89	494,01	5	8,23	304,63
dez/2021	14/01/2020	16523	1446 - CPU MARCA ELITEDESK HP 705 G4 DM PN 8QM36LS COR PRETO -	3.761,10	10,00	376,11	3.384,99	5	56,42	2.087,40
dez/2021	14/01/2020	16432	1446 - CPU MARCA ELITEDESK HP 705 G4 DM PN 8QM36LS COR PRETO -	3.761,10	10,00	376,11	3.384,99	5	56,42	2.087,40
dez/2021	14/01/2020	16521	1446 - CPU MARCA ELITEDESK HP 705 G4 DM PN 8QM36LS COR PRETO -	3.761,10	10,00	376,11	3.384,99	5	56,42	2.087,40
dez/2021	14/01/2020	16537	1446 - CPU MARCA ELITEDESK HP 705 G4 DM PN 8QM36LS COR PRETO -	3.761,10	10,00	376,11	3.384,99	5	56,42	2.087,40
dez/2021	14/06/2013	999452	MONITOR 20" MARCA LG E2011P	450,00	10,00	45,00	405,00	5	6,75	45,00

MES/ANO	DATA ENTRADA	N° PATRIMONIO	DESCRICAO	VR. AQUISICAO (R$)	% RESIDUAL	VR. RESIDUAL (R$)	BASE CALC. DEPRECIACAO (R$)	VIDA UTIL (ANOS)	DEPRECIACAO MENSAL (R$)	VR. ATUAL (R$)
dez/2021	14/01/2020	16538	1446 - CPU MARCA ELITEDESK HP 705 G4 DM PN 8QM36LS COR PRETO -	3.761,10	10,00	376,11	3.384,99	5	56,42	2.087,40
dez/2021	14/01/2020	16536	1446 - CPU MARCA ELITEDESK HP 705 G4 DM PN 8QM36LS COR PRETO -	3.761,10	10,00	376,11	3.384,99	5	56,42	2.087,40
dez/2021	14/01/2020	16530	1446 - CPU MARCA ELITEDESK HP 705 G4 DM PN 8QM36LS COR PRETO -	3.761,10	10,00	376,11	3.384,99	5	56,42	2.087,40
dez/2021	14/01/2020	16531	1446 - CPU MARCA ELITEDESK HP 705 G4 DM PN 8QM36LS COR PRETO -	3.761,10	10,00	376,11	3.384,99	5	56,42	2.087,40
dez/2021	14/01/2020	16532	1446 - CPU MARCA ELITEDESK HP 705 G4 DM PN 8QM36LS COR PRETO -	3.761,10	10,00	376,11	3.384,99	5	56,42	2.087,40
dez/2021	14/01/2020	16533	1446 - CPU MARCA ELITEDESK HP 705 G4 DM PN 8QM36LS COR PRETO -	3.761,10	10,00	376,11	3.384,99	5	56,42	2.087,40
dez/2021	14/01/2020	16535	1446 - CPU MARCA ELITEDESK HP 705 G4 DM PN 8QM36LS COR PRETO -	3.761,10	10,00	376,11	3.384,99	5	56,42	2.087,40
dez/2021	14/01/2020	16502	1446 - CPU MARCA ELITEDESK HP 705 G4 DM PN 8QM36LS COR PRETO -	3.761,10	10,00	376,11	3.384,99	5	56,42	2.087,40
dez/2021	14/01/2020	16526	1446 - CPU MARCA ELITEDESK HP 705 G4 DM PN 8QM36LS COR PRETO -	3.761,10	10,00	376,11	3.384,99	5	56,42	2.087,40
dez/2021	14/01/2020	16534	1446 - CPU MARCA ELITEDESK HP 705 G4 DM PN 8QM36LS COR PRETO -	3.761,10	10,00	376,11	3.384,99	5	56,42	2.087,40
dez/2021	14/01/2020	16527	1446 - CPU MARCA ELITEDESK HP 705 G4 DM PN 8QM36LS COR PRETO -	3.761,10	10,00	376,11	3.384,99	5	56,42	2.087,40
dez/2021	14/01/2020	16528	1446 - CPU MARCA ELITEDESK HP 705 G4 DM PN 8QM36LS COR PRETO -	3.761,10	10,00	376,11	3.384,99	5	56,42	2.087,40
dez/2021	14/01/2020	16529	1446 - CPU MARCA ELITEDESK HP 705 G4 DM PN 8QM36LS COR PRETO -	3.761,10	10,00	376,11	3.384,99	5	56,42	2.087,40
dez/2021	14/01/2020	16524	1446 - CPU MARCA ELITEDESK HP 705 G4 DM PN 8QM36LS COR PRETO -	3.761,10	10,00	376,11	3.384,99	5	56,42	2.087,40
dez/2021	14/01/2020	16525	1446 - CPU MARCA ELITEDESK HP 705 G4 DM PN 8QM36LS COR PRETO -	3.761,10	10,00	376,11	3.384,99	5	56,42	2.087,40

MES/ANO	DATA ENTRADA	N° PATRIMONIO	DESCRICAO	VR. AQUISICAO (R$)	% RESIDUAL	VR. RESIDUAL (R$)	BASE CALC. DEPRECIACAO (R$)	VIDA UTIL (ANOS)	DEPRECIACAO MENSAL (R$)	VR. ATUAL (R$)
dez/2021	05/05/2015	7949	MONITOR MARCA HP V206HZ 20"	600,00	10,00	60,00	540,00	5	9,00	60,00
dez/2021	14/01/2020	16551	1446 - CPU MARCA ELITEDESK HP 705 G4 DM PN 8QM36LS COR PRETO -	3.761,10	10,00	376,11	3.384,99	5	56,42	2.087,40
dez/2021	14/01/2020	16550	1446 - CPU MARCA ELITEDESK HP 705 G4 DM PN 8QM36LS COR PRETO -	3.761,10	10,00	376,11	3.384,99	5	56,42	2.087,40
dez/2021	14/01/2020	16549	1446 - CPU MARCA ELITEDESK HP 705 G4 DM PN 8QM36LS COR PRETO -	3.761,10	10,00	376,11	3.384,99	5	56,42	2.087,40
dez/2021	05/01/2018	6631	MONITOR DELL LCD 19" COR PRETO	200,00	10,00	20,00	180,00	5	3,00	39,00
dez/2021	14/01/2020	16552	1446 - CPU MARCA ELITEDESK HP 705 G4 DM PN 8QM36LS COR PRETO -	3.761,10	10,00	376,11	3.384,99	5	56,42	2.087,40
dez/2021	14/01/2020	16547	1446 - CPU MARCA ELITEDESK HP 705 G4 DM PN 8QM36LS COR PRETO -	3.761,10	10,00	376,11	3.384,99	5	56,42	2.087,40
dez/2021	14/01/2020	16548	1446 - CPU MARCA ELITEDESK HP 705 G4 DM PN 8QM36LS COR PRETO -	3.761,10	10,00	376,11	3.384,99	5	56,42	2.087,40
dez/2021	14/01/2020	16553	1446 - CPU MARCA ELITEDESK HP 705 G4 DM PN 8QM36LS COR PRETO -	3.761,10	10,00	376,11	3.384,99	5	56,42	2.087,40
dez/2021	14/01/2020	16546	1446 - CPU MARCA ELITEDESK HP 705 G4 DM PN 8QM36LS COR PRETO -	3.761,10	10,00	376,11	3.384,99	5	56,42	2.087,40
dez/2021	14/01/2020	16518	1446 - CPU MARCA ELITEDESK HP 705 G4 DM PN 8QM36LS COR PRETO -	3.761,10	10,00	376,11	3.384,99	5	56,42	2.087,40
dez/2021	14/01/2020	16517	1446 - CPU MARCA ELITEDESK HP 705 G4 DM PN 8QM36LS COR PRETO -	3.761,10	10,00	376,11	3.384,99	5	56,42	2.087,40
dez/2021	14/01/2020	16519	1446 - CPU MARCA ELITEDESK HP 705 G4 DM PN 8QM36LS COR PRETO -	3.761,10	10,00	376,11	3.384,99	5	56,42	2.087,40
dez/2021	14/01/2020	16483	1446 - CPU MARCA ELITEDESK HP 705 G4 DM PN 8QM36LS COR PRETO -	3.761,10	10,00	376,11	3.384,99	5	56,42	2.087,40
dez/2021	14/01/2020	16472	1446 - CPU MARCA ELITEDESK HP 705 G4 DM PN 8QM36LS COR PRETO -	3.761,10	10,00	376,11	3.384,99	5	56,42	2.087,40
dez/2021	14/01/2020	16500	1446 - CPU MARCA ELITEDESK HP 705 G4 DM PN 8QM36LS COR PRETO -	3.761,10	10,00	376,11	3.384,99	5	56,42	2.087,40

MES/ANO	DATA ENTRADA	N° PATRIMONIO	DESCRICAO	VR. AQUISICAO (R$)	% RESIDUAL	VR. RESIDUAL (R$)	BASE CALC. DEPRECIACAO (R$)	VIDA UTIL (ANOS)	DEPRECIACAO MENSAL (R$)	VR. ATUAL (R$)
dez/2021	05/01/2018	6317	MONITOR DELL LCD 19" COR PRETO	200,00	10,00	20,00	180,00	5	3,00	39,00
dez/2021	14/06/2013	999428	MONITOR 20" MARCA LG E2011P	450,00	10,00	45,00	405,00	5	6,75	45,00
dez/2021	15/04/2013	999518	MONITOR 20" MARCA LG E2011P	372,00	10,00	37,20	334,80	5	5,58	37,20
dez/2021	14/06/2013	999429	MONITOR 20" MARCA LG E2011P	450,00	10,00	45,00	405,00	5	6,75	45,00
dez/2021	14/06/2013	999472	MONITOR 20" MARCA LG E2011P	450,00	10,00	45,00	405,00	5	6,75	45,00
dez/2021	05/01/2018	5988	MONITOR DELL LCD 19" COR PRETO	200,00	10,00	20,00	180,00	5	3,00	39,00
dez/2021	14/06/2013	999451	MONITOR 20" MARCA LG E2011	450,00	10,00	45,00	405,00	5	6,75	45,00
dez/2021	05/01/2018	5373	MONITOR DELL LCD 19" COR PRETO	200,00	10,00	20,00	180,00	5	3,00	39,00
dez/2021	05/01/2018	99979	MONITOR DELL LCD 19" COR PRETO	200,00	10,00	20,00	180,00	5	3,00	39,00
dez/2021	31/05/2012	999394	MONITOR LCD HP L200HX COR PRETO 19"	176,27	10,00	17,63	158,64	5	2,64	17,63
dez/2021	31/05/2012	999398	MONITOR LCD HP L200HX COR PRETO 19"	176,27	10,00	17,63	158,64	5	2,64	17,63
dez/2021	16/02/2018	14636	1088 - IPAD APPLE MINI 4 128GB W-FI MK9Q2LL/A -	2.199,00	10,00	219,90	1.979,10	5	32,99	461,79
dez/2021	31/05/2012	999169	CPU HP COMPAQ INTEL CORE I5 COR PRETO	1.707,25	10,00	170,73	1.536,52	5	25,61	170,73
dez/2021	16/02/2018	14638	1088 - IPAD APPLE MINI 4 128GB W-FI MK9Q2LL/A -	2.199,00	10,00	219,90	1.979,10	5	32,99	461,79
dez/2021	16/02/2018	14630	1088 - IPAD APPLE MINI 4 128GB W-FI MK9Q2LL/A -	2.199,00	10,00	219,90	1.979,10	5	32,99	461,79
dez/2021	16/02/2018	14635	1088 - IPAD APPLE MINI 4 128GB W-FI MK9Q2LL/A -	2.199,00	10,00	219,90	1.979,10	5	32,99	461,79
dez/2021	16/02/2018	14643	1088 - IPAD APPLE MINI 4 128GB W-FI MK9Q2LL/A -	2.199,00	10,00	219,90	1.979,10	5	32,99	461,79
dez/2021	16/02/2018	14644	1088 - IPAD APPLE MINI 4 128GB W-FI MK9Q2LL/A -	2.199,00	10,00	219,90	1.979,10	5	32,99	461,79
dez/2021	16/02/2018	14645	1088 - IPAD APPLE MINI 4 128GB W-FI MK9Q2LL/A -	2.199,00	10,00	219,90	1.979,10	5	32,99	461,79
dez/2021	16/02/2018	14646	1088 - IPAD APPLE MINI 4 128GB W-FI MK9Q2LL/A -	2.199,00	10,00	219,90	1.979,10	5	32,99	461,79
dez/2021	05/01/2018	99967	MONITOR DELL LCD 19" COR PRETO	200,00	10,00	20,00	180,00	5	3,00	39,00
dez/2021	31/05/2012	999210	CPU HP COMPAQ INTEL CORE I5 COR PRETO	1.707,25	10,00	170,73	1.536,52	5	25,61	170,73
dez/2021	20/05/2010	99995	NOTEBOOK HP-6445 TELA LCD 14", CPU-AMD, RAM 4GB DDR2,BATT 6C-55W BRG017F6J2	3.103,33	10,00	310,33	2.793,00	5	46,55	310,33
dez/2021	31/05/2012	999164	MONITOR LCD HP L200HX COR PRETO 19"	176,27	10,00	17,63	158,64	5	2,64	17,63

MES/ANO	DATA ENTRADA	N° PATRIMONIO	DESCRICAO	VR. AQUISICAO (R$)	% RESIDUAL	VR. RESIDUAL (R$)	BASE CALC. DEPRECIACAO (R$)	VIDA UTIL (ANOS)	DEPRECIACAO MENSAL (R$)	VR. ATUAL (R$)
dez/2021	31/05/2012	999182	MONITOR LCD HP L200HX COR PRETO 19"	176,27	10,00	17,63	158,64	5	2,64	17,63
dez/2021	31/05/2012	999298	MONITOR LCD HP L200HX COR PRETO 19"	176,27	10,00	17,63	158,64	5	2,64	17,63
dez/2021	08/11/2016	14474	CPU MARCA ELITEDESK HP 800 G2 DM 35W	4.074,00	10,00	407,40	3.666,60	5	61,11	407,40
dez/2021	31/05/2012	999355	MONITOR LCD HP L200HX COR PRETO 19"	176,27	10,00	17,63	158,64	5	2,64	17,63
dez/2021	20/05/2010	999142	NOTEBOOK HP-6445 TELA LCD 14", CPU-AMD, RAM 4GB DDR2,BATT 6C-55W BRG017F6GK	3.103,33	10,00	310,33	2.793,00	5	46,55	310,33
dez/2021	05/01/2018	4583	MONITOR DELL LCD 17" COR PRETO	170,00	10,00	17,00	153,00	5	2,55	33,15
dez/2021	31/05/2012	999286	MONITOR LCD HP L200HX COR PRETO 19"	176,27	10,00	17,63	158,64	5	2,64	17,63
dez/2021	31/05/2012	999289	CPU HP COMPAQ INTEL CORE I5 COR PRETO	1.707,25	10,00	170,73	1.536,52	5	25,61	170,73
dez/2021	14/06/2013	999424	MONITOR 20" MARCA LG E2011P	450,00	10,00	45,00	405,00	5	6,75	45,00
dez/2021	15/04/2013	999568	MONITOR 20" MARCA LG E2011P	372,00	10,00	37,20	334,80	5	5,58	37,20
dez/2021	05/01/2018	6772	MONITOR DELL LCD 19" COR PRETO	200,00	10,00	20,00	180,00	5	3,00	39,00
dez/2021	30/11/2015	2061	LEITOR BIOMÉTRICO MARCA HAMSTER DX	360,00	10,00	36,00	324,00	5	5,40	36,00
dez/2021	05/01/2018	5900	MONITOR DELL LCD 19" COR PRETO	200,00	10,00	20,00	180,00	5	3,00	39,00
dez/2021	31/05/2012	999315	MONITOR LCD HP L200HX COR PRETO 19"	176,27	10,00	17,63	158,64	5	2,64	17,63
dez/2021	30/11/2015	14763	1072 - LEITOR BIOMETRICO FINGERTECH HAMSTER DX -	360,00	10,00	36,00	324,00	5	5,40	36,00
dez/2021	31/05/2012	999366	MONITOR LCD HP L200HX COR PRETO 19"	176,27	10,00	17,63	158,64	5	2,64	17,63
dez/2021	14/06/2013	999473	MONITOR 20" MARCA LG E2011P	450,00	10,00	45,00	405,00	5	6,75	45,00
dez/2021	24/10/2014	10599	GAVETEIRO FIXO 02 GAVETAS F 400X450X290	211,54	10,00	21,15	190,39	5	3,17	21,15
dez/2021	02/04/2018	7347	1183 - SWITCH CISCO CATALYST 2960 X -	8.000,00	10,00	800,00	7.200,00	5	120,00	1.920,00
dez/2021	31/05/2012	999369	CPU HP COMPAQ INTEL CORE I5 COR PRETO	1.707,25	10,00	170,73	1.536,52	5	25,61	170,73
dez/2021	15/04/2013	999476	MONITOR 20" MARCA LG E2011P	372,00	10,00	37,20	334,80	5	5,58	37,20
dez/2021	05/01/2018	5454	MONITOR DELL LCD 19" COR PRETO	200,00	10,00	20,00	180,00	5	3,00	39,00
dez/2021	05/01/2018	5682	MONITOR DELL LCD 19" COR PRETO	200,00	10,00	20,00	180,00	5	3,00	39,00
dez/2021	15/04/2013	999564	MONITOR 20" MARCA LG E2011P	372,00	10,00	37,20	334,80	5	5,58	37,20

MES/ANO	DATA ENTRADA	N° PATRIMONIO	DESCRICAO	VR. AQUISICAO (R$)	% RESIDUAL	VR. RESIDUAL (R$)	BASE CALC. DEPRECIACAO (R$)	VIDA UTIL (ANOS)	DEPRECIACAO MENSAL (R$)	VR. ATUAL (R$)
dez/2021	02/04/2018	15287	1217 - SWITCH HEWLETT PACKARD HPE OFFICECONNECT 1920 GIGABYTE -	440,00	10,00	44,00	396,00	5	6,60	105,60
dez/2021	05/01/2018	248	MONITOR DELL LCD 19" COR PRETO	200,00	10,00	20,00	180,00	5	3,00	39,00
dez/2021	05/01/2018	5189	MONITOR DELL LCD 19" COR PRETO	200,00	10,00	20,00	180,00	5	3,00	39,00
dez/2021	08/11/2016	12526	CPU MARCA ELITEDESK HP 800 G2 DM 35W	4.074,00	10,00	407,40	3.666,60	5	61,11	407,40
dez/2021	08/11/2016	12528	MONITOR MARCA HP V225HZ - 21,5" PPB PORT 769	621,00	10,00	62,10	558,90	5	9,32	62,10
dez/2021	08/11/2016	12541	CPU MARCA ELITEDESK HP 800 G2 DM 35W	4.074,00	10,00	407,40	3.666,60	5	61,11	407,40
dez/2021	10/11/2014	7657	PONTO DE ACESSO PARA REDES DE DADOS SEM FIO MARCA CISCO NS. TSP1819ACBC	3.227,34	10,00	322,73	2.904,61	5	48,41	322,73
dez/2021	16/02/2018	14632	1088 - IPAD APPLE MINI 4 128GB W-FI MK9Q2LL/A -	2.199,00	10,00	219,90	1.979,10	5	32,99	461,79
dez/2021	20/05/2010	99989	NOTEBOOK HP-6445 TELA LCD 14", CPU-AMD, RAM 4GB DDR2,BATT 6C-55W BRG017F6GG	3.103,33	10,00	310,33	2.793,00	5	46,55	310,33
dez/2021	20/05/2010	99994	NOTEBOOK HP-6445 TELA LCD 14", CPU-AMD, RAM 4GB DDR2,BATT 6C-55W BRG017F6HN	3.103,33	10,00	310,33	2.793,00	5	46,55	310,33
dez/2021	20/05/2010	999108	NOTEBOOK HP-6445 TELA LCD 14", CPU-AMD, RAM 4GB DDR2,BATT 6C-55W BRG017F6GY	3.103,33	10,00	310,33	2.793,00	5	46,55	310,33
dez/2021	30/11/2015	15082	1072 - LEITOR BIOMETRICO FINGERTECH HAMSTER DX -	360,00	10,00	36,00	324,00	5	5,40	36,00
dez/2021	05/01/2018	686	MONITOR DELL LCD 19" COR PRETO	200,00	10,00	20,00	180,00	5	3,00	39,00
dez/2021	05/01/2018	5422	MONITOR DELL LCD 19" COR PRETO	200,00	10,00	20,00	180,00	5	3,00	39,00
dez/2021	05/01/2018	10513	MONITOR DELL LCD 17" COR PRETO	170,00	10,00	17,00	153,00	5	2,55	33,15
dez/2021	05/01/2018	6064	MONITOR DELL LCD 19" COR PRETO	200,00	10,00	20,00	180,00	5	3,00	39,00
dez/2021	05/01/2018	7067	MONITOR DELL LCD 19" COR PRETO	200,00	10,00	20,00	180,00	5	3,00	39,00
dez/2021	05/01/2018	4882	MONITOR DELL LCD 19" COR PRETO	200,00	10,00	20,00	180,00	5	3,00	39,00
dez/2021	31/05/2012	999179	1061 - CPU HP COMPAQ INTEL CORE I5 COR PRETO -	1.707,25	10,00	170,73	1.536,52	5	25,61	170,73
dez/2021	15/04/2013	999531	MONITOR 20" MARCA LG E2011P	372,00	10,00	37,20	334,80	5	5,58	37,20
dez/2021	31/05/2012	999362	MONITOR LCD HP L200HX COR PRETO 19"	176,27	10,00	17,63	158,64	5	2,64	17,63
dez/2021	15/04/2013	999482	MONITOR 20" MARCA LG E2011P	372,00	10,00	37,20	334,80	5	5,58	37,20

MES/ANO	DATA ENTRADA	N° PATRIMONIO	DESCRICAO	VR. AQUISICAO (R$)	% RESIDUAL	VR. RESIDUAL (R$)	BASE CALC. DEPRECIACAO (R$)	VIDA UTIL (ANOS)	DEPRECIACAO MENSAL (R$)	VR. ATUAL (R$)
dez/2021	15/04/2013	999498	MONITOR 20" MARCA LG E20 E2011P	372,00	10,00	37,20	334,80	5	5,58	37,20
dez/2021	31/05/2012	999257	MONITOR LCD HP L200HX COR PRETO 19"	176,27	10,00	17,63	158,64	5	2,64	17,63
dez/2021	15/04/2013	999489	MONITOR 20" MARCA LG E20 E2011P	372,00	10,00	37,20	334,80	5	5,58	37,20
dez/2021	31/05/2012	999221	MONITOR LCD HP L200HX COR PRETO 19"	176,27	10,00	17,63	158,64	5	2,64	17,63
dez/2021	15/04/2013	999530	MONITOR 20" MARCA LG E2011P	372,00	10,00	37,20	334,80	5	5,58	37,20
dez/2021	05/01/2018	6260	MONITOR DELL LCD 19" COR PRETO	200,00	10,00	20,00	180,00	5	3,00	39,00
dez/2021	05/01/2018	4895	MONITOR DELL LCD 19" COR PRETO	200,00	10,00	20,00	180,00	5	3,00	39,00
dez/2021	31/05/2012	999324	CPU HP COMPAQ INTEL CORE I5 COR PRETO	1.707,25	10,00	170,73	1.536,52	5	25,61	170,73
dez/2021	05/01/2018	6394	MONITOR DELL LCD 19" COR PRETO	200,00	10,00	20,00	180,00	5	3,00	39,00
dez/2021	05/01/2018	4358	MONITOR DELL LCD 17" COR PRETO	170,00	10,00	17,00	153,00	5	2,55	33,15
dez/2021	05/01/2018	4098	MONITOR DELL LCD 17" COR PRETO	170,00	10,00	17,00	153,00	5	2,55	33,15
dez/2021	05/01/2018	3968	CPU DELL OPTIPLEX 755 COR PRETO	370,00	10,00	37,00	333,00	5	5,55	72,15
dez/2021	30/11/2015	1998	LEITOR BIOMÉTRICO	360,00	10,00	36,00	324,00	5	5,40	36,00
dez/2021	05/01/2018	4862	MONITOR DELL LCD 19" COR PRETO	200,00	10,00	20,00	180,00	5	3,00	39,00
dez/2021	15/04/2013	999547	MONITOR 20" MARCA LG E2011P	372,00	10,00	37,20	334,80	5	5,58	37,20
dez/2021	15/04/2013	999574	MONITOR 20" MARCA LG E2011P	372,00	10,00	37,20	334,80	5	5,58	37,20
dez/2021	15/04/2013	999532	MONITOR 20" MARCA LG E2011P	372,00	10,00	37,20	334,80	5	5,58	37,20
dez/2021	31/05/2012	999197	CPU HP COMPAQ INTEL CORE I5 COR PRETO	1.707,25	10,00	170,73	1.536,52	5	25,61	170,73
dez/2021	16/02/2018	14617	1088 - IPAD APPLE MINI 4 128GB W-FI MK9Q2LL/A -	2.199,00	10,00	219,90	1.979,10	5	32,99	461,79
dez/2021	05/01/2018	6054	MONITOR DELL LCD 19" COR PRETO	200,00	10,00	20,00	180,00	5	3,00	39,00
dez/2021	05/01/2018	10957	MONITOR DELL LCD 19" COR PRETO	200,00	10,00	20,00	180,00	5	3,00	39,00
dez/2021	05/01/2018	99976	MONITOR DELL LCD 19" COR PRETO	200,00	10,00	20,00	180,00	5	3,00	39,00
dez/2021	14/06/2013	999474	MONITOR 20" MARCA LG E2011	450,00	10,00	45,00	405,00	5	6,75	45,00
dez/2021	24/05/2012	999236	SCANNER MARCA KODAK I 2600	3.447,50	10,00	344,75	3.102,75	5	51,71	344,75
dez/2021	31/05/2012	999327	MONITOR LCD HP L200HX COR PRETO 19"	176,27	10,00	17,63	158,64	5	2,64	17,63
dez/2021	31/05/2012	999273	CPU HP COMPAQ INTEL CORE I5 COR PRETO	1.707,25	10,00	170,73	1.536,52	5	25,61	170,73
dez/2021	15/04/2013	999497	MONITOR 20" MARCA LG E2011P	372,00	10,00	37,20	334,80	5	5,58	37,20

MES/ANO	DATA ENTRADA	N° PATRIMONIO	DESCRICAO	VR. AQUISICAO (R$)	% RESIDUAL	VR. RESIDUAL (R$)	BASE CALC. DEPRECIACAO (R$)	VIDA UTIL (ANOS)	DEPRECIACAO MENSAL (R$)	VR. ATUAL (R$)
dez/2021	27/02/2018	14295	991 - TABLET SAMSUNG GALAXY TAB E T116 -	750,00	10,00	75,00	675,00	5	11,25	157,50
dez/2021	05/01/2018	3486	CPU DELL OPTIPLEX 755 COR PRETO	370,00	10,00	37,00	333,00	5	5,55	72,15
dez/2021	16/01/2018	99972	CPU DELL OPTIPLEX 755 INTEL CORE 2 DUO	200,00	10,00	20,00	180,00	5	3,00	39,00
dez/2021	30/11/2015	2278	LEITOR BIOMÉTRICO MARCA FINGERTECH	360,00	10,00	36,00	324,00	5	5,40	36,00
dez/2021	30/11/2015	2023	LEITOR BIOMÉTRICO	360,00	10,00	36,00	324,00	5	5,40	36,00
dez/2021	18/01/2018	14441	994 - NOTEBOOK THINKPAD T470 WINDOWS 10 PRO LENOVO -	5.405,90	10,00	540,59	4.865,31	5	81,09	1.054,13
dez/2021	30/11/2015	11735	LEITOR BIOMÉTRICO MARCA FINGERTECH	360,00	10,00	36,00	324,00	5	5,40	36,00
dez/2021	14/04/2014	15194	1193 - CATRACA PEDESTAL COM CONTROLADOR -	24.415,94	10,00	2.441,59	21.974,35	5	366,24	2.441,59
dez/2021	24/08/2017	13993	605 - HD EXTERNO 5TB SEAGATE STE 5000 -	680,00	10,00	68,00	612,00	5	10,20	81,60
dez/2021	08/11/2016	14687	1060 - CPU MARCA ELITEDESK HP 800 G2 DM 35W -	4.074,00	10,00	407,40	3.666,60	5	61,11	407,40
dez/2021	14/06/2013	999462	MONITOR 20" MARCA LG E2011P	450,00	10,00	45,00	405,00	5	6,75	45,00
dez/2021	14/04/2014	15196	1190 - CANCELA RETA -	11.764,80	10,00	1.176,48	10.588,32	5	176,47	1.176,48
dez/2021	05/01/2018	5472	CPU DELL OPTIPLEX 780 COR PRETO	570,00	10,00	57,00	513,00	5	8,55	111,15
dez/2021	31/05/2012	999304	CPU HP COMPAQ INTEL CORE I5 COR PRETO	1.707,25	10,00	170,73	1.536,52	5	25,61	170,73
dez/2021	31/05/2012	999316	MONITOR LCD HP L200HX COR PRETO 19"	176,27	10,00	17,63	158,64	5	2,64	17,63
dez/2021	14/04/2014	15195	1194 - CATRACA PNE -	21.170,48	10,00	2.117,05	19.053,43	5	317,56	2.117,05
dez/2021	31/05/2012	999325	992 - MONITOR HP L200HX 23" COR PRETO LCD -	176,27	10,00	17,63	158,64	5	2,64	17,63
dez/2021	05/01/2018	4096	MONITOR DELL LCD 17" COR PRETO	170,00	10,00	17,00	153,00	5	2,55	33,15
dez/2021	31/05/2012	999354	CPU HP COMPAQ INTEL CORE I5 COR PRETO	1.707,25	10,00	170,73	1.536,52	5	25,61	170,73
dez/2021	30/08/2017	15003	MONITOR PROFISSIONA FHD492X-B	5.597,68	10,00	559,77	5.037,91	5	83,97	671,73
dez/2021	16/02/2018	14533	1088 - IPAD APPLE MINI 4 128GB W-FI MK9Q2LL/A -	2.199,00	10,00	219,90	1.979,10	5	32,99	461,79
dez/2021	31/05/2012	999297	MONITOR LCD HP L200HX COR PRETO 19"	176,27	10,00	17,63	158,64	5	2,64	17,63
dez/2021	05/01/2018	4174	MONITOR DELL LCD 19" COR PRETO	200,00	10,00	20,00	180,00	5	3,00	39,00
dez/2021	05/01/2018	6675	MONITOR DELL LCD 19" COR PRETO	200,00	10,00	20,00	180,00	5	3,00	39,00
dez/2021	05/01/2018	4887	MONITOR DELL LCD 19" COR PRETO	200,00	10,00	20,00	180,00	5	3,00	39,00

MES/ANO	DATA ENTRADA	N° PATRIMONIO	DESCRICAO	VR. AQUISICAO (R$)	% RESIDUAL	VR. RESIDUAL (R$)	BASE CALC. DEPRECIACAO (R$)	VIDA UTIL (ANOS)	DEPRECIACAO MENSAL (R$)	VR. ATUAL (R$)
dez/2021	14/04/2014	15190	1193 - CATRACA PEDESTAL COM CONTROLADOR -	24.415,94	10,00	2.441,59	21.974,35	5	366,24	2.441,59
dez/2021	09/01/2018	7161	1089 - LEITOR OPTICO BEMATECH BR310 -	50,00	10,00	5,00	45,00	5	0,75	9,75
dez/2021	31/05/2012	999191	MONITOR LCD HP L200HX COR PRETO 19"	176,27	10,00	17,63	158,64	5	2,64	17,63
dez/2021	09/01/2018	6431	LEITOR ÓPTICO MARCA BEMATECH	50,00	10,00	5,00	45,00	5	0,75	9,75
dez/2021	31/05/2012	999276	CPU HP COMPAQ INTEL CORE I5 COR PRETO	1.707,25	10,00	170,73	1.536,52	5	25,61	170,73
dez/2021	31/05/2012	999274	CPU HP COMPAQ INTEL CORE I5 COR PRETO	1.707,25	10,00	170,73	1.536,52	5	25,61	170,73
dez/2021	31/05/2012	999397	MONITOR LCD HP L200HX COR PRETO 19"	176,27	10,00	17,63	158,64	5	2,64	17,63
dez/2021	16/02/2018	14553	1088 - IPAD APPLE MINI 4 128GB W-FI MK9Q2LL/A -	2.199,00	10,00	219,90	1.979,10	5	32,99	461,79
dez/2021	15/04/2013	999540	MONITOR 20" MARCA LG E2011P	372,00	10,00	37,20	334,80	5	5,58	37,20
dez/2021	15/04/2013	999494	MONITOR 20" MARCA LG E2011P	372,00	10,00	37,20	334,80	5	5,58	37,20
dez/2021	16/02/2018	14535	1088 - IPAD APPLE MINI 4 128GB W-FI MK9Q2LL/A -	2.199,00	10,00	219,90	1.979,10	5	32,99	461,79
dez/2021	05/01/2018	5460	MONITOR DELL LCD 19" COR PRETO	200,00	10,00	20,00	180,00	5	3,00	39,00
dez/2021	05/01/2018	4151	MONITOR DELL LCD 17" COR PRETO	170,00	10,00	17,00	153,00	5	2,55	33,15
dez/2021	05/01/2018	4111	CPU DELL OPTIPLEX 755 COR PRETO	370,00	10,00	37,00	333,00	5	5,55	72,15
dez/2021	31/05/2012	999396	MONITOR LCD HP L200HX COR PRETO 19"	176,27	10,00	17,63	158,64	5	2,64	17,63
dez/2021	16/02/2018	14547	1088 - IPAD APPLE MINI 4 128GB W-FI MK9Q2LL/A -	2.199,00	10,00	219,90	1.979,10	5	32,99	461,79
dez/2021	31/05/2012	999401	MONITOR LCD HP L200HX COR PRETO 19"	176,27	10,00	17,63	158,64	5	2,64	17,63
dez/2021	15/04/2013	999509	MONITOR 20" MARCA LG E2011P	372,00	10,00	37,20	334,80	5	5,58	37,20
dez/2021	05/05/2015	11592	MONITOR MARCA HP V206HZ 20"	600,00	10,00	60,00	540,00	5	9,00	60,00
dez/2021	05/01/2018	4923	MONITOR MARCA PHILIPS 19" COR PRETO	210,00	10,00	21,00	189,00	5	3,15	40,95
dez/2021	31/05/2012	999360	CPU HP COMPAQ INTEL CORE I5 COR PRETO	1.707,25	10,00	170,73	1.536,52	5	25,61	170,73
dez/2021	15/04/2013	999504	MONITOR 20" MARCA LG E2011P	372,00	10,00	37,20	334,80	5	5,58	37,20
dez/2021	15/04/2013	999499	MONITOR 20" MARCA LG E2011P	372,00	10,00	37,20	334,80	5	5,58	37,20
dez/2021	15/04/2013	999548	MONITOR 20" MARCA LG E2011	372,00	10,00	37,20	334,80	5	5,58	37,20
dez/2021	05/01/2018	5094	MONITOR DELL LCD 19" COR PRETO	200,00	10,00	20,00	180,00	5	3,00	39,00
dez/2021	05/01/2018	6628	MONITOR DELL LCD 19" COR PRETO	200,00	10,00	20,00	180,00	5	3,00	39,00

MES/ANO	DATA ENTRADA	N° PATRIMONIO	DESCRICAO	VR. AQUISICAO (R$)	% RESIDUAL	VR. RESIDUAL (R$)	BASE CALC. DEPRECIACAO (R$)	VIDA UTIL (ANOS)	DEPRECIACAO MENSAL (R$)	VR. ATUAL (R$)
dez/2021	31/05/2012	999581	MONITOR LCD HP L200HX COR PRETO 19"	176,27	10,00	17,63	158,64	5	2,64	17,63
dez/2021	31/05/2012	999351	MONITOR LCD HP L200HX COR PRETO 19"	176,27	10,00	17,63	158,64	5	2,64	17,63
dez/2021	15/04/2013	999496	MONITOR 20" MARCA LG E2011P	372,00	10,00	37,20	334,80	5	5,58	37,20
dez/2021	31/05/2012	999302	CPU HP COMPAQ INTEL CORE I5 COR PRETO	1.707,25	10,00	170,73	1.536,52	5	25,61	170,73
dez/2021	05/01/2018	4962	MONITOR DELL LCD 19" COR PRETO	200,00	10,00	20,00	180,00	5	3,00	39,00
dez/2021	31/05/2012	999403	MONITOR LCD HP L200HX COR PRETO 19"	176,27	10,00	17,63	158,64	5	2,64	17,63
dez/2021	13/01/2017	13857	MONITOR DELL DE 21.5 POLEGADAS D2216H	291,69	10,00	29,17	262,52	5	4,38	4,39
dez/2021	15/04/2013	999543	MONITOR 20" MARCA LG E2011P	372,00	10,00	37,20	334,80	5	5,58	37,20
dez/2021	05/01/2018	5653	MONITOR DELL LCD 19" COR PRETO	200,00	10,00	20,00	180,00	5	3,00	39,00
dez/2021	05/01/2018	4878	MONITOR DELL LCD 19" COR PRETO	200,00	10,00	20,00	180,00	5	3,00	39,00
dez/2021	13/01/2017	13856	MONITOR DELL DE 21.5 POLEGADAS D2216H	291,69	10,00	29,17	262,52	5	4,38	4,39
dez/2021	13/01/2017	13855	MONITOR DELL DE 21.5 POLEGADAS D2216H	291,69	10,00	29,17	262,52	5	4,38	4,39
dez/2021	31/05/2012	999406	MONITOR LCD HP L200HX COR PRETO 19"	176,27	10,00	17,63	158,64	5	2,64	17,63
dez/2021	31/05/2012	999399	MONITOR LCD HP L200HX COR PRETO 19"	176,27	10,00	17,63	158,64	5	2,64	17,63
dez/2021	31/05/2012	999400	MONITOR LCD HP L200HX COR PRETO 19"	176,27	10,00	17,63	158,64	5	2,64	17,63
dez/2021	31/05/2012	999342	CPU HP COMPAQ INTEL CORE I5 COR PRETO	1.707,25	10,00	170,73	1.536,52	5	25,61	170,73
dez/2021	31/05/2012	999339	MONITOR LCD HP L200HX COR PRETO 19"	176,27	10,00	17,63	158,64	5	2,64	17,63
dez/2021	05/01/2018	5983	MONITOR DELL LCD 19" COR PRETO	200,00	10,00	20,00	180,00	5	3,00	39,00
dez/2021	05/01/2018	5421	MONITOR DELL LCD 19" COR PRETO	200,00	10,00	20,00	180,00	5	3,00	39,00
dez/2021	31/05/2012	999180	MONITOR LCD HP L200HX COR PRETO 19"	176,27	10,00	17,63	158,64	5	2,64	17,63
dez/2021	16/02/2018	14534	1088 - IPAD APPLE MINI 4 128GB W-FI MK9Q2LL/A -	2.199,00	10,00	219,90	1.979,10	5	32,99	461,79
dez/2021	20/12/2018	16245	1344 - MONITOR DELL DE 23 POLEGADAS P2317H EAN -	699,00	10,00	69,90	629,10	5	10,49	251,64
dez/2021	20/12/2018	16246	1344 - MONITOR DELL DE 23 POLEGADAS P2317H EAN -	699,00	10,00	69,90	629,10	5	10,49	251,64

MES/ANO	DATA ENTRADA	N° PATRIMONIO	DESCRICAO	VR. AQUISICAO (R$)	% RESIDUAL	VR. RESIDUAL (R$)	BASE CALC. DEPRECIACAO (R$)	VIDA UTIL (ANOS)	DEPRECIACAO MENSAL (R$)	VR. ATUAL (R$)
dez/2021	16/02/2018	14555	1088 - IPAD APPLE MINI 4 128GB W-FI MK9Q2LL/A -	2.199,00	10,00	219,90	1.979,10	5	32,99	461,79
dez/2021	20/12/2018	16244	1343 - ESTACAO DE TRABALHO DELL PRECISION T5820 -	16.776,00	10,00	1.677,60	15.098,40	5	251,64	6.039,36
dez/2021	16/02/2018	14641	1088 - IPAD APPLE MINI 4 128GB W-FI MK9Q2LL/A -	2.199,00	10,00	219,90	1.979,10	5	32,99	461,79
dez/2021	13/01/2017	13843	MONITOR DELL DE 21.5 POLEGADAS D2216H	291,69	10,00	29,17	262,52	5	4,38	4,39
dez/2021	05/05/2015	7872	CPU MARCA ELITEDESK HP 800	2.790,00	10,00	279,00	2.511,00	5	41,85	279,00
dez/2021	08/11/2016	12598	MONITOR MARCA HP V225HZ - 21,5" PPB PORT 769	621,00	10,00	62,10	558,90	5	9,32	62,10
dez/2021	08/11/2016	12394	CPU MARCA ELITEDESK HP 800 G2 DM 35W	4.074,00	10,00	407,40	3.666,60	5	61,11	407,40
dez/2021	08/11/2016	13115	MONITOR MARCA HP V225HZ - 21,5" PPB PORT 769	621,00	10,00	62,10	558,90	5	9,32	62,10
dez/2021	13/01/2017	12961	CPU - MICROCOMPUTADOR DELL OPTIPLEX 5040 (CORE I5-6500)	2.356,36	10,00	235,64	2.120,72	5	35,35	35,37
dez/2021	13/01/2017	12967	CPU - MICROCOMPUTADOR DELL OPTIPLEX 5040 (CORE I5-6500)	2.356,34	10,00	235,63	2.120,71	5	35,35	35,35
dez/2021	13/01/2017	13846	MONITOR DELL DE 21.5 POLEGADAS D2216H	291,69	10,00	29,17	262,52	5	4,38	4,39
dez/2021	08/11/2016	12591	CPU MARCA ELITEDESK HP 800 G2 DM 35W	4.074,00	10,00	407,40	3.666,60	5	61,11	407,40
dez/2021	13/01/2017	13869	MONITOR DELL DE 21.5 POLEGADAS D2216H	291,69	10,00	29,17	262,52	5	4,38	4,39
dez/2021	08/11/2016	13156	CPU MARCA ELITEDESK HP 800 G2 DM 35W	4.074,00	10,00	407,40	3.666,60	5	61,11	407,40
dez/2021	06/05/2015	7869	CPU MARCA ELITEDESK HP 800	2.790,00	10,00	279,00	2.511,00	5	41,85	279,00
dez/2021	13/01/2017	12836	CPU - MICROCOMPUTADOR DELL OPTIPLEX 5040 (CORE I5-6500)	2.356,34	10,00	235,63	2.120,71	5	35,35	35,35
dez/2021	08/11/2016	12552	CPU MARCA ELITEDESK HP 800 G2 DM 35W	4.074,00	10,00	407,40	3.666,60	5	61,11	407,40
dez/2021	08/11/2016	12363	CPU MARCA ELITEDESK HP 800 G2 DM 35W	4.074,00	10,00	407,40	3.666,60	5	61,11	407,40
dez/2021	13/01/2017	12695	CPU - MICROCOMPUTADOR DELL OPTIPLEX 5040 (CORE I5-6500)	2.356,36	10,00	235,64	2.120,72	5	35,35	35,37
dez/2021	05/05/2015	12748	CPU MARCA ELITEDESK HP 800	2.790,00	10,00	279,00	2.511,00	5	41,85	279,00
dez/2021	28/11/2014	7805	NOTEBOOK MARCA HP 840 NS. BRJ446C2N9	3.785,00	10,00	378,50	3.406,50	5	56,78	378,50
dez/2021	05/05/2015	10923	MONITOR MARCA HP V206HZ 20"	600,00	10,00	60,00	540,00	5	9,00	60,00

MES/ANO	DATA ENTRADA	N° PATRIMONIO	DESCRICAO	VR. AQUISICAO (R$)	% RESIDUAL	VR. RESIDUAL (R$)	BASE CALC. DEPRECIACAO (R$)	VIDA UTIL (ANOS)	DEPRECIACAO MENSAL (R$)	VR. ATUAL (R$)
dez/2021	08/11/2016	13140	MONITOR MARCA HP V225HZ - 21,5" PPB PORT 769	621,00	10,00	62,10	558,90	5	9,32	62,10
dez/2021	28/11/2014	7808	NOTEBOOK MARCA HP 840	3.875,00	10,00	387,50	3.487,50	5	58,13	387,50
dez/2021	05/05/2015	7944	MONITOR MARCA HP V206HZ 20"	600,00	10,00	60,00	540,00	5	9,00	60,00
dez/2021	28/11/2014	7804	NOTEBOOK MARCA HP 840 NS. BRJ446C318	3.785,00	10,00	378,50	3.406,50	5	56,78	378,50
dez/2021	13/01/2017	13875	MONITOR DELL DE 21.5 POLEGADAS D2216H	291,69	10,00	29,17	262,52	5	4,38	4,39
dez/2021	08/11/2016	12463	CPU MARCA ELITEDESK HP 800 G2 DM 35W	4.074,00	10,00	407,40	3.666,60	5	61,11	407,40
dez/2021	08/11/2016	12770	MONITOR MARCA HP V225HZ - 21,5" PPB PORT 769	4.074,00	10,00	407,40	3.666,60	5	61,11	407,40
dez/2021	08/11/2016	13358	CPU MARCA ELITEDESK HP 800 G2 DM 35W	4.074,00	10,00	407,40	3.666,60	5	61,11	407,40
dez/2021	08/11/2016	12728	MONITOR MARCA HP V225HZ - 21,5" PPB PORT 769	621,00	10,00	62,10	558,90	5	9,32	62,10
dez/2021	08/11/2016	12409	CPU MARCA ELITEDESK HP 800 G2 DM 35W	4.074,00	10,00	407,40	3.666,60	5	61,11	407,40
dez/2021	13/01/2017	12903	CPU - MICROCOMPUTADOR DELL OPTIPLEX 5040 (CORE I5-6500)	2.356,34	10,00	235,63	2.120,71	5	35,35	35,35
dez/2021	08/11/2016	12401	MONITOR MARCA HP V225HZ - 21,5" PPB PORT 769	621,00	10,00	62,10	558,90	5	9,32	62,10
dez/2021	08/11/2016	12618	MONITOR MARCA HP V225HZ - 21,5" PPB PORT 769	621,00	10,00	62,10	558,90	5	9,32	62,10
dez/2021	05/05/2015	7964	MONITOR MARCA HP V206HZ 20"	600,00	10,00	60,00	540,00	5	9,00	60,00
dez/2021	05/05/2015	12440	MONITOR MARCA HP V206HZ 20"	600,00	10,00	60,00	540,00	5	9,00	60,00
dez/2021	05/05/2015	7922	CPU MARCA ELITEDESK HP 800	3.440,00	10,00	344,00	3.096,00	5	51,60	344,00
dez/2021	13/01/2017	12989	CPU - MICROCOMPUTADOR DELL OPTIPLEX 5040 (CORE I5-6500)	2.356,36	10,00	235,64	2.120,72	5	35,35	35,37
dez/2021	08/11/2016	13165	MONITOR MARCA HP V225HZ - 21,5" PPB PORT 769	621,00	10,00	62,10	558,90	5	9,32	62,10
dez/2021	08/11/2016	12405	MONITOR MARCA HP V225HZ - 21,5" PPB PORT 769	621,00	10,00	62,10	558,90	5	9,32	62,10
dez/2021	28/11/2014	7801	NOTEBOOK MARCA HP 840 NS. BRJ446C33K	3.785,00	10,00	378,50	3.406,50	5	56,78	378,50
dez/2021	05/05/2015	11767	MONITOR MARCA HP V206HZ 20"	600,00	10,00	60,00	540,00	5	9,00	60,00
dez/2021	30/11/2015	15101	1072 - LEITOR BIOMETRICO FINGERTECH HAMSTER DX -	360,00	10,00	36,00	324,00	5	5,40	36,00
dez/2021	13/01/2017	14179	CPU - MICROCOMPUTADOR DELL OPTIPLEX 5040 (CORE I5-6500)	2.356,34	10,00	235,63	2.120,71	5	35,35	35,35

MES/ANO	DATA ENTRADA	N° PATRIMONIO	DESCRICAO	VR. AQUISICAO (R$)	% RESIDUAL	VR. RESIDUAL (R$)	BASE CALC. DEPRECIACAO (R$)	VIDA UTIL (ANOS)	DEPRECIACAO MENSAL (R$)	VR. ATUAL (R$)
dez/2021	30/11/2015	15094	1072 - LEITOR BIOMETRICO FINGERTECH HAMSTER DX -	360,00	10,00	36,00	324,00	5	5,40	36,00
dez/2021	08/11/2016	13164	CPU MARCA ELITEDESK HP 800 G2 DM 35W	4.074,00	10,00	407,40	3.666,60	5	61,11	407,40
dez/2021	05/05/2015	11598	MONITOR MARCA HP V206HZ 20"	600,00	10,00	60,00	540,00	5	9,00	60,00
dez/2021	05/05/2015	12578	MONITOR MARCA HP V206HZ 20"	600,00	10,00	60,00	540,00	5	9,00	60,00
dez/2021	05/05/2015	8032	CPU MARCA ELITEDESK HP 800	2.790,00	10,00	279,00	2.511,00	5	41,85	279,00
dez/2021	08/11/2016	12727	MONITOR MARCA HP V225HZ - 21,5" PPB PORT 769	621,00	10,00	62,10	558,90	5	9,32	62,10
dez/2021	08/11/2016	12660	MONITOR MARCA HP V225HZ - 21,5" PPB PORT 769	621,00	10,00	62,10	558,90	5	9,32	62,10
dez/2021	13/01/2017	14053	CPU - MICROCOMPUTADOR DELL OPTIPLEX 5040 (CORE I5-6500)	2.356,34	10,00	235,63	2.120,71	5	35,35	35,35
dez/2021	05/05/2015	4143	CPU MARCA ELITEDESK HP 800	2.790,00	10,00	279,00	2.511,00	5	41,85	279,00
dez/2021	28/11/2014	7762	NOTEBOOK MARCA HP 840 NS. BRJ446C33S	3.785,00	10,00	378,50	3.406,50	5	56,78	378,50
dez/2021	08/11/2016	12473	MONITOR MARCA HP V225HZ - 21,5" PPB PORT 769	621,00	10,00	62,10	558,90	5	9,32	62,10
dez/2021	05/05/2015	11836	MONITOR MARCA HP V206HZ 20"	600,00	10,00	60,00	540,00	5	9,00	60,00
dez/2021	08/11/2016	12536	MONITOR MARCA HP V225HZ - 21,5" PPB PORT 769	621,00	10,00	62,10	558,90	5	9,32	62,10
dez/2021	08/11/2016	12491	CPU MARCA ELITEDESK HP 800 G2 DM 35W	4.074,00	10,00	407,40	3.666,60	5	61,11	407,40
dez/2021	20/05/2010	999126	NOTEBOOK HP-6445 TELA LCD 14", CPU-AMD, RAM 4GB DDR2,BATT 6C-55W BRG017F6GY	3.103,33	10,00	310,33	2.793,00	5	46,55	310,33
dez/2021	08/11/2016	12726	CPU MARCA ELITEDESK HP 800 G2 DM 35W	4.074,00	10,00	407,40	3.666,60	5	61,11	407,40
dez/2021	05/05/2015	1915	CPU MARCA ELITEDESK HP 800	2.790,00	10,00	279,00	2.511,00	5	41,85	279,00
dez/2021	13/01/2017	999177	1066 - CPU MICROCOMPUTADOR DELL OPTIPLEX 5040 (CORE I5-6500) -	2.356,34	10,00	235,63	2.120,71	5	35,35	35,35
dez/2021	13/01/2017	13897	MONITOR DELL DE 21.5 POLEGADAS D2216H	291,69	10,00	29,17	262,52	5	4,38	4,39
dez/2021	30/11/2015	12289	1072 - LEITOR BIOMETRICO FINGERTECH HAMSTER DX -	360,00	10,00	36,00	324,00	5	5,40	36,00
dez/2021	28/11/2014	7743	NOTEBOOK MARCA HP 840 NS. BRJ446C2NI	3.785,00	10,00	378,50	3.406,50	5	56,78	378,50
dez/2021	13/01/2017	13656	MONITOR DELL DE 21.5 POLEGADAS D2216H	291,69	10,00	29,17	262,52	5	4,38	4,39

MES/ANO	DATA ENTRADA	N° PATRIMONIO	DESCRICAO	VR. AQUISICAO (R$)	% RESIDUAL	VR. RESIDUAL (R$)	BASE CALC. DEPRECIACAO (R$)	VIDA UTIL (ANOS)	DEPRECIACAO MENSAL (R$)	VR. ATUAL (R$)
dez/2021	30/11/2015	15085	1072 - LEITOR BIOMETRICO FINGERTECH HAMSTER DX -	360,00	10,00	36,00	324,00	5	5,40	36,00
dez/2021	13/01/2017	12861	CPU - MICROCOMPUTADOR DELL OPTIPLEX 5040 (CORE I5-6500)	2.356,34	10,00	235,63	2.120,71	5	35,35	35,35
dez/2021	08/11/2016	12753	MONITOR MARCA HP V225HZ - 21,5" PPB PORT 769	621,00	10,00	62,10	558,90	5	9,32	62,10
dez/2021	05/05/2015	7935	CPU MARCA ELITEDESK HP 800	2.790,00	10,00	279,00	2.511,00	5	41,85	279,00
dez/2021	08/11/2016	12489	MONITOR MARCA HP V225HZ - 21,5" PPB PORT 769	621,00	10,00	62,10	558,90	5	9,32	62,10
dez/2021	13/01/2017	14074	MONITOR DELL DE 21.5 POLEGADAS D2216H	291,69	10,00	29,17	262,52	5	4,38	4,39
dez/2021	08/11/2016	7899	CPU MARCA ELITEDESK HP 800 G2 DM 35W	4.074,00	10,00	407,40	3.666,60	5	61,11	407,40
dez/2021	06/05/2015	7924	CPU MARCA ELITEDESK HP 800	3.440,00	10,00	344,00	3.096,00	5	51,60	344,00
dez/2021	06/05/2015	7825	CPU MARCA ELITEDESK HP 800	2.790,00	10,00	279,00	2.511,00	5	41,85	279,00
dez/2021	05/05/2015	12441	MONITOR MARCA HP V206HZ 20"	600,00	10,00	60,00	540,00	5	9,00	60,00
dez/2021	08/11/2016	12523	MONITOR MARCA HP V225HZ - 21,5" PPB PORT 769	621,00	10,00	62,10	558,90	5	9,32	62,10
dez/2021	06/05/2015	7867	MONITOR MARCA HP V206HZ 20"	600,00	10,00	60,00	540,00	5	9,00	60,00
dez/2021	05/05/2015	7999	CPU MARCA ELITEDESK HP 800	3.440,00	10,00	344,00	3.096,00	5	51,60	344,00
dez/2021	08/11/2016	12733	CPU MARCA ELITEDESK HP 800 G2 DM 35W	4.074,00	10,00	407,40	3.666,60	5	61,11	407,40
dez/2021	08/11/2016	12566	MONITOR MARCA HP V225HZ - 21,5" PPB PORT 769	621,00	10,00	62,10	558,90	5	9,32	62,10
dez/2021	08/11/2016	12406	CPU MARCA ELITEDESK HP 800 G2 DM 35W	4.074,00	10,00	407,40	3.666,60	5	61,11	407,40
dez/2021	13/01/2017	14072	CPU - MICROCOMPUTADOR DELL OPTIPLEX 5040 (CORE I5-6500)	2.356,34	10,00	235,63	2.120,71	5	35,35	35,35
dez/2021	08/11/2016	13632	CPU MARCA ELITEDESK HP 800 G2 DM 35W	4.074,00	10,00	407,40	3.666,60	5	61,11	407,40
dez/2021	13/01/2017	13889	MONITOR DELL DE 21.5 POLEGADAS D2216H	291,69	10,00	29,17	262,52	5	4,38	4,39
dez/2021	08/11/2016	12397	MONITOR MARCA HP V225HZ - 21,5" PPB PORT 769	621,00	10,00	62,10	558,90	5	9,32	62,10
dez/2021	05/05/2015	7998	MONITOR MARCA HP V206HZ 20"	600,00	10,00	60,00	540,00	5	9,00	60,00
dez/2021	06/05/2015	7870	CPU MARCA ELITEDESK HP 800	2.790,00	10,00	279,00	2.511,00	5	41,85	279,00
dez/2021	13/01/2017	14885	1067 - MONITOR DELL DE 21 POLEGADAS D2216H -	291,69	10,00	29,17	262,52	5	4,38	4,39
dez/2021	30/11/2015	15093	1072 - LEITOR BIOMETRICO FINGERTECH HAMSTER DX -	360,00	10,00	36,00	324,00	5	5,40	36,00

MES/ANO	DATA ENTRADA	N° PATRIMONIO	DESCRICAO	VR. AQUISICAO (R$)	% RESIDUAL	VR. RESIDUAL (R$)	BASE CALC. DEPRECIACAO (R$)	VIDA UTIL (ANOS)	DEPRECIACAO MENSAL (R$)	VR. ATUAL (R$)
dez/2021	05/05/2015	11672	MONITOR MARCA HP V206HZ 20"	600,00	10,00	60,00	540,00	5	9,00	60,00
dez/2021	13/01/2017	13263	MONITOR DELL USB DE 21.5 POLEGADAS D2216H	291,69	10,00	29,17	262,52	5	4,38	4,39
dez/2021	13/01/2017	12920	CPU - MICROCOMPUTADOR DELL OPTIPLEX 5040 (CORE I5-6500)	2.356,36	10,00	235,64	2.120,72	5	35,35	35,37
dez/2021	30/11/2015	15104	1072 - LEITOR BIOMETRICO FINGERTECH HAMSTER DX -	360,00	10,00	36,00	324,00	5	5,40	36,00
dez/2021	08/11/2016	12530	CPU MARCA ELITEDESK HP 800 G2 DM 35W	4.074,00	10,00	407,40	3.666,60	5	61,11	407,40
dez/2021	05/05/2015	8025	CPU MARCA ELITEDESK HP 800	2.790,00	10,00	279,00	2.511,00	5	41,85	279,00
dez/2021	06/05/2015	11774	MONITOR MARCA HP V206HZ 20"	600,00	10,00	60,00	540,00	5	9,00	60,00
dez/2021	13/01/2017	13900	MONITOR DELL DE 21.5 POLEGADAS D2216H	291,69	10,00	29,17	262,52	5	4,38	4,39
dez/2021	13/01/2017	13640	MONITOR DELL DE 21.5 POLEGADAS D2216H	291,69	10,00	29,17	262,52	5	4,38	4,39
dez/2021	08/11/2016	12488	CPU MARCA ELITEDESK HP 800 G2 DM 35W	4.074,00	10,00	407,40	3.666,60	5	61,11	407,40
dez/2021	13/01/2017	13639	MONITOR DELL DE 21.5 POLEGADAS D2216H	291,69	10,00	29,17	262,52	5	4,38	4,39
dez/2021	08/11/2016	12537	CPU MARCA ELITEDESK HP 800 G2 DM 35W	4.074,00	10,00	407,40	3.666,60	5	61,11	407,40
dez/2021	13/01/2017	13891	MONITOR DELL DE 21.5 POLEGADAS D2216H	291,69	10,00	29,17	262,52	5	4,38	4,39
dez/2021	08/11/2016	12347	MONITOR MARCA HP V225HZ - 21,5" PPB PORT 769	621,00	10,00	62,10	558,90	5	9,32	62,10
dez/2021	05/05/2015	7962	CPU MARCA ELITEDESK HP 800	2.790,00	10,00	279,00	2.511,00	5	41,85	279,00
dez/2021	06/05/2015	7875	CPU MARCA ELITEDESK HP 800	2.790,00	10,00	279,00	2.511,00	5	41,85	279,00
dez/2021	08/11/2016	13112	CPU MARCA ELITEDESK HP 800 G2 DM 35W	4.074,00	10,00	407,40	3.666,60	5	61,11	407,40
dez/2021	05/05/2015	14064	CPU MARCA ELITEDESK HP 800	3.440,00	10,00	344,00	3.096,00	5	51,60	344,00
dez/2021	08/11/2016	12609	MONITOR MARCA HP V225HZ - 21,5" PPB PORT 769	621,00	10,00	62,10	558,90	5	9,32	62,10
dez/2021	08/11/2016	12654	CPU MARCA ELITEDESK HP 800 G2 DM 35W	4.074,00	10,00	407,40	3.666,60	5	61,11	407,40
dez/2021	05/05/2015	7985	CPU MARCA ELITEDESK HP 800	3.440,00	10,00	344,00	3.096,00	5	51,60	344,00
dez/2021	08/11/2016	12604	CPU MARCA ELITEDESK HP 800 G2 DM 35W	4.074,00	10,00	407,40	3.666,60	5	61,11	407,40
dez/2021	06/05/2015	7884	MONITOR MARCA HP V206HZ 20"	600,00	10,00	60,00	540,00	5	9,00	60,00
dez/2021	08/11/2016	12421	MONITOR MARCA HP V225HZ - 21,5" PPB PORT 769	621,00	10,00	62,10	558,90	5	9,32	62,10

MES/ANO	DATA ENTRADA	N° PATRIMONIO	DESCRICAO	VR. AQUISICAO (R$)	% RESIDUAL	VR. RESIDUAL (R$)	BASE CALC. DEPRECIACAO (R$)	VIDA UTIL (ANOS)	DEPRECIACAO MENSAL (R$)	VR. ATUAL (R$)
dez/2021	08/11/2016	12675	CPU MARCA ELITEDESK HP 800 G2 DM 35W	4.074,00	10,00	407,40	3.666,60	5	61,11	407,40
dez/2021	08/11/2016	13009	MONITOR MARCA HP V225HZ - 21,5" PPB PORT 769	621,00	10,00	62,10	558,90	5	9,32	62,10
dez/2021	08/11/2016	12527	MONITOR MARCA HP V225HZ - 21,5" PPB PORT 769	621,00	10,00	62,10	558,90	5	9,32	62,10
dez/2021	08/11/2016	11760	CPU MARCA ELITEDESK HP 800 G2 DM 35W	4.074,00	10,00	407,40	3.666,60	5	61,11	407,40
dez/2021	08/11/2016	12563	CPU MARCA ELITEDESK HP 800 G2 DM 35W	4.074,00	10,00	407,40	3.666,60	5	61,11	407,40
dez/2021	30/11/2015	15074	1072 - LEITOR BIOMETRICO FINGERTECH HAMSTER DX -	360,00	10,00	36,00	324,00	5	5,40	36,00
dez/2021	05/05/2015	8044	CPU MARCA ELITEDESK HP 800	2.790,00	10,00	279,00	2.511,00	5	41,85	279,00
dez/2021	05/05/2015	12359	MONITOR MARCA HP V206HZ 20"	600,00	10,00	60,00	540,00	5	9,00	60,00
dez/2021	05/05/2015	11270	MONITOR MARCA HP V206HZ 20"	600,00	10,00	60,00	540,00	5	9,00	60,00
dez/2021	04/07/2017	13561	LEITOR ÓPTICO DE CÓDIGO DE BARRA MARCA BEMATECH	173,90	10,00	17,39	156,51	5	2,61	18,23
dez/2021	08/11/2016	12632	MONITOR MARCA HP V225HZ - 21,5" PPB PORT 769	621,00	10,00	62,10	558,90	5	9,32	62,10
dez/2021	13/01/2017	14060	CPU - MICROCOMPUTADOR DELL OPTIPLEX 5040 (CORE I5-6500)	2.356,34	10,00	235,63	2.120,71	5	35,35	35,35
dez/2021	08/11/2016	12361	CPU MARCA ELITEDESK HP 800 G2 DM 35W	4.074,00	10,00	407,40	3.666,60	5	61,11	407,40
dez/2021	28/11/2014	7795	NOTEBOOK MARCA HP 840	3.875,00	10,00	387,50	3.487,50	5	58,13	387,50
dez/2021	08/11/2016	12925	MONITOR MARCA HP V225HZ - 21,5" PPB PORT 769	621,00	10,00	62,10	558,90	5	9,32	62,10
dez/2021	08/11/2016	13361	MONITOR MARCA HP V225HZ - 21,5" PPB PORT 769	621,00	10,00	62,10	558,90	5	9,32	62,10
dez/2021	08/11/2016	12594	CPU MARCA ELITEDESK HP 800 G2 DM 35W	4.074,00	10,00	407,40	3.666,60	5	61,11	407,40
dez/2021	05/05/2015	11763	1070 - MONITOR HP V206HZ 20" -	600,00	10,00	60,00	540,00	5	9,00	60,00
dez/2021	13/01/2017	13270	CPU MICROCOMPUTADOR DELL OPTIPLEX 5040 (CORE I5-6500)	2.356,36	10,00	235,64	2.120,72	5	35,35	35,37
dez/2021	08/11/2016	13120	CPU MARCA ELITEDESK HP 800 G2 DM 35W	4.074,00	10,00	407,40	3.666,60	5	61,11	407,40
dez/2021	08/11/2016	12630	MONITOR MARCA HP V225HZ - 21,5" PPB PORT 769	621,00	10,00	62,10	558,90	5	9,32	62,10
dez/2021	13/01/2017	13027	CPU - MICROCOMPUTADOR DELL OPTIPLEX 5040 (CORE I5-6500)	2.356,36	10,00	235,64	2.120,72	5	35,35	35,37

MES/ANO	DATA ENTRADA	N° PATRIMONIO	DESCRICAO	VR. AQUISICAO (R$)	% RESIDUAL	VR. RESIDUAL (R$)	BASE CALC. DEPRECIACAO (R$)	VIDA UTIL (ANOS)	DEPRECIACAO MENSAL (R$)	VR. ATUAL (R$)
dez/2021	30/11/2015	15091	1072 - LEITOR BIOMETRICO FINGERTECH HAMSTER DX -	360,00	10,00	36,00	324,00	5	5,40	36,00
dez/2021	05/05/2015	11601	MONITOR MARCA HP V206HZ 20"	600,00	10,00	60,00	540,00	5	9,00	60,00
dez/2021	13/01/2017	13616	MONITOR DELL DE 21.5 POLEGADAS D2216H	291,69	10,00	29,17	262,52	5	4,38	4,39
dez/2021	30/11/2015	15102	1072 - LEITOR BIOMETRICO FINGERTECH HAMSTER DX -	360,00	10,00	36,00	324,00	5	5,40	36,00
dez/2021	08/11/2016	12999	CPU MARCA ELITEDESK HP 800 G2 DM 35W	4.074,00	10,00	407,40	3.666,60	5	61,11	407,40
dez/2021	08/11/2016	13150	MONITOR MARCA HP V225HZ - 21,5" PPB PORT 769	621,00	10,00	62,10	558,90	5	9,32	62,10
dez/2021	05/05/2015	7851	CPU MARCA ELITEDESK HP 800	2.790,00	10,00	279,00	2.511,00	5	41,85	279,00
dez/2021	08/11/2016	12471	CPU MARCA ELITEDESK HP 800 G2 DM 35W	4.074,00	10,00	407,40	3.666,60	5	61,11	407,40
dez/2021	05/05/2015	1172	CPU MARCA ELITEDESK HP 800	3.440,00	10,00	344,00	3.096,00	5	51,60	344,00
dez/2021	08/11/2016	12929	MONITOR MARCA HP V225HZ - 21,5" PPB PORT 769	621,00	10,00	62,10	558,90	5	9,32	62,10
dez/2021	08/11/2016	13011	CPU MARCA ELITEDESK HP 800 G2 DM 35W	4.074,00	10,00	407,40	3.666,60	5	61,11	407,40
dez/2021	04/07/2017	13563	LEITOR ÓPTICO CÓDIGO DE BARRA MARCA BEMATECH	173,90	10,00	17,39	156,51	5	2,61	18,23
dez/2021	13/01/2017	12880	CPU - MICROCOMPUTADOR DELL OPTIPLEX 5040 (CORE I5-6500)	2.356,34	10,00	235,63	2.120,71	5	35,35	35,35
dez/2021	08/11/2016	12430	CPU MARCA ELITEDESK HP 800 G2 DM 35W	4.074,00	10,00	407,40	3.666,60	5	61,11	407,40
dez/2021	08/11/2016	12615	CPU MARCA ELITEDESK HP 800 G2 DM 35W	4.074,00	10,00	407,40	3.666,60	5	61,11	407,40
dez/2021	06/05/2015	10589	CPU MARCA ELITEDESK HP 800	2.790,00	10,00	279,00	2.511,00	5	41,85	279,00
dez/2021	06/05/2015	7952	CPU MARCA ELITEDESK HP 800	2.790,00	10,00	279,00	2.511,00	5	41,85	279,00
dez/2021	08/11/2016	12370	MONITOR MARCA HP V225HZ - 21,5" PPB PORT 769	621,00	10,00	62,10	558,90	5	9,32	62,10
dez/2021	05/05/2015	8004	CPU MARCA ELITEDESK HP 800	2.790,00	10,00	279,00	2.511,00	5	41,85	279,00
dez/2021	05/05/2015	14777	1070 - MONITOR HP V206HZ 20" -	600,00	10,00	60,00	540,00	5	9,00	60,00
dez/2021	08/11/2016	12524	MONITOR MARCA HP V225HZ - 21,5" PPB PORT 769	621,00	10,00	62,10	558,90	5	9,32	62,10
dez/2021	05/05/2015	7847	MONITOR MARCA HP V206HZ 20"	600,00	10,00	60,00	540,00	5	9,00	60,00
dez/2021	08/11/2016	12579	CPU MARCA ELITEDESK HP 800 G2 DM 35W	4.074,00	10,00	407,40	3.666,60	5	61,11	407,40
dez/2021	08/11/2016	11761	CPU MARCA ELITEDESK HP 800 G2 DM 35W	4.074,00	10,00	407,40	3.666,60	5	61,11	407,40

MES/ANO	DATA ENTRADA	N° PATRIMONIO	DESCRICAO	VR. AQUISICAO (R$)	% RESIDUAL	VR. RESIDUAL (R$)	BASE CALC. DEPRECIACAO (R$)	VIDA UTIL (ANOS)	DEPRECIACAO MENSAL (R$)	VR. ATUAL (R$)
dez/2021	05/05/2015	12532	MONITOR MARCA HP V206HZ 20"	600,00	10,00	60,00	540,00	5	9,00	60,00
dez/2021	06/05/2015	7956	MONITOR MARCA HP V206HZ 20"	600,00	10,00	60,00	540,00	5	9,00	60,00
dez/2021	05/05/2015	7920	MONITOR MARCA HP V206HZ 20"	600,00	10,00	60,00	540,00	5	9,00	60,00
dez/2021	13/01/2017	13581	CPU - MICROCOMPUTADOR DELL OPTIPLEX 5040 (CORE I5-6500)	2.356,34	10,00	235,63	2.120,71	5	35,35	35,35
dez/2021	28/11/2014	7744	NOTEBOOK MARCA HP 840 NS. BRJ446C353	3.785,00	10,00	378,50	3.406,50	5	56,78	378,50
dez/2021	13/01/2017	13422	CPU - MICROCOMPUTADOR DELL OPTIPLEX 5040 (CORE I5-6500)	2.356,36	10,00	235,64	2.120,72	5	35,35	35,37
dez/2021	05/05/2015	10919	MONITOR MARCA HP V206HZ 20"	600,00	10,00	60,00	540,00	5	9,00	60,00
dez/2021	08/11/2016	12378	CPU MARCA ELITEDESK HP 800 G2 DM 35W	4.074,00	10,00	407,40	3.666,60	5	61,11	407,40
dez/2021	13/01/2017	13273	MONITOR DELL DE 21.5 POLEGADAS D2216H	291,69	10,00	29,17	262,52	5	4,38	4,39
dez/2021	08/11/2016	12567	CPU MARCA ELITEDESK HP 800 G2 DM 35W	4.074,00	10,00	407,40	3.666,60	5	61,11	407,40
dez/2021	08/11/2016	12540	MONITOR MARCA HP V225HZ - 21,5" PPB PORT 769	621,00	10,00	62,10	558,90	5	9,32	62,10
dez/2021	28/11/2014	7758	NOTEBOOK MARCA HP 840 NS. BRJ446C2P6	3.785,00	10,00	378,50	3.406,50	5	56,78	378,50
dez/2021	08/11/2016	12586	CPU MARCA ELITEDESK HP 800 G2 DM 35W	4.074,00	10,00	407,40	3.666,60	5	61,11	407,40
dez/2021	08/11/2016	13357	CPU MARCA ELITEDESK HP 800 G2 DM 35W	4.074,00	10,00	407,40	3.666,60	5	61,11	407,40
dez/2021	28/11/2014	7790	NOTEBOOK MARCA HP 840 NS. BRJ446C349	3.785,00	10,00	378,50	3.406,50	5	56,78	378,50
dez/2021	13/01/2017	13251	MONITOR DELL DE 21.5 POLEGADAS D2216H	291,69	10,00	29,17	262,52	5	4,38	4,39
dez/2021	08/11/2016	12562	MONITOR MARCA HP V225HZ - 21,5" PPB PORT 769	621,00	10,00	62,10	558,90	5	9,32	62,10
dez/2021	05/05/2015	8050	CPU MARCA ELITEDESK HP 800	3.440,00	10,00	344,00	3.096,00	5	51,60	344,00
dez/2021	08/11/2016	12390	MONITOR MARCA HP V225HZ - 21,5" PPB PORT 769	621,00	10,00	62,10	558,90	5	9,32	62,10
dez/2021	05/05/2015	1404	CPU MARCA ELITEDESK HP 800	3.440,00	10,00	344,00	3.096,00	5	51,60	344,00
dez/2021	05/05/2015	7918	CPU MARCA ELITEDESK HP 800	3.440,00	10,00	344,00	3.096,00	5	51,60	344,00
dez/2021	08/11/2016	12741	MONITOR MARCA HP V225HZ - 21,5" PPB PORT 769	621,00	10,00	62,10	558,90	5	9,32	62,10
dez/2021	06/05/2015	7815	CPU MARCA ELITEDESK HP 800	2.790,00	10,00	279,00	2.511,00	5	41,85	279,00
dez/2021	08/11/2016	12496	MONITOR MARCA HP V225HZ - 21,5" PPB PORT 769	621,00	10,00	62,10	558,90	5	9,32	62,10

MES/ANO	DATA ENTRADA	N° PATRIMONIO	DESCRICAO	VR. AQUISICAO (R$)	% RESIDUAL	VR. RESIDUAL (R$)	BASE CALC. DEPRECIACAO (R$)	VIDA UTIL (ANOS)	DEPRECIACAO MENSAL (R$)	VR. ATUAL (R$)
dez/2021	08/11/2016	13353	CPU MARCA ELITEDESK HP 800 G2 DM 35W	4.074,00	10,00	407,40	3.666,60	5	61,11	407,40
dez/2021	05/05/2015	8024	MONITOR HP V206HZ 20"	600,00	10,00	60,00	540,00	5	9,00	60,00
dez/2021	13/01/2017	13427	CPU - MICROCOMPUTADOR DELL OPTIPLEX 5040 (CORE I5-6500)	2.356,34	10,00	235,63	2.120,71	5	35,35	35,35
dez/2021	05/05/2015	10928	CPU MARCA ELITEDESK HP 800	3.440,00	10,00	344,00	3.096,00	5	51,60	344,00
dez/2021	06/05/2015	11777	MONITOR MARCA HP V206HZ 20"	600,00	10,00	60,00	540,00	5	9,00	60,00
dez/2021	08/11/2016	13154	CPU MARCA ELITEDESK HP 800 G2 DM 35W	4.074,00	10,00	407,40	3.666,60	5	61,11	407,40
dez/2021	13/01/2017	14136	CPU - MICROCOMPUTADOR DELL OPTIPLEX 5040 (CORE I5-6500)	2.356,34	10,00	235,63	2.120,71	5	35,35	35,35
dez/2021	08/11/2016	12420	MONITOR MARCA HP V225HZ - 21,5" PPB PORT 769	621,00	10,00	62,10	558,90	5	9,32	62,10
dez/2021	08/11/2016	12432	MONITOR MARCA HP V225HZ - 21,5" PPB PORT 769	621,00	10,00	62,10	558,90	5	9,32	62,10
dez/2021	05/05/2015	7934	CPU MARCA ELITEDESK HP 800	2.790,00	10,00	279,00	2.511,00	5	41,85	279,00
dez/2021	05/05/2015	1364	1068 - CPU MARCA ELITEDESK HP -	3.440,00	10,00	344,00	3.096,00	5	51,60	344,00
dez/2021	08/11/2016	12638	MONITOR MARCA HP V225HZ - 21,5" PPB PORT 769	621,00	10,00	62,10	558,90	5	9,32	62,10
dez/2021	08/11/2016	12479	MONITOR MARCA HP V225HZ - 21,5" PPB PORT 769	621,00	10,00	62,10	558,90	5	9,32	62,10
dez/2021	08/11/2016	12736	MONITOR MARCA HP V225HZ - 21,5" PPB PORT 769	621,00	10,00	62,10	558,90	5	9,32	62,10
dez/2021	05/05/2015	12935	MONITOR MARCA HP V206HZ 20"	600,00	10,00	60,00	540,00	5	9,00	60,00
dez/2021	30/11/2015	15063	1072 - LEITOR BIOMETRICO FINGERTECH HAMSTER DX -	360,00	10,00	36,00	324,00	5	5,40	36,00
dez/2021	08/11/2016	12355	MONITOR MARCA HP V225HZ - 21,5" PPB PORT 769	621,00	10,00	62,10	558,90	5	9,32	62,10
dez/2021	08/11/2016	12377	CPU MARCA ELITEDESK HP 800 G2 DM 35W	4.074,00	10,00	407,40	3.666,60	5	61,11	407,40
dez/2021	05/05/2015	11609	MONITOR MARCA HP V206HZ 20"	600,00	10,00	60,00	540,00	5	9,00	60,00
dez/2021	25/05/2010	999132	NOTEBOOK HP-6445 TELA LCD 14", CPU-AMD, RAM 4GB DDR2,BATT 6C-55W NS. BRG017F6J0	3.103,33	10,00	310,33	2.793,00	5	46,55	310,33
dez/2021	13/01/2017	12911	CPU - MICROCOMPUTADOR DELL OPTIPLEX 5040 (CORE I5-6500)	2.356,34	10,00	235,63	2.120,71	5	35,35	35,35
dez/2021	13/01/2017	12957	CPU - MICROCOMPUTADOR DELL OPTIPLEX 5040 (CORE I5-6500)	2.356,36	10,00	235,64	2.120,72	5	35,35	35,37
dez/2021	13/01/2017	13613	MONITOR DELL DE 21.5 POLEGADAS D2216H	291,69	10,00	29,17	262,52	5	4,38	4,39

MES/ANO	DATA ENTRADA	N° PATRIMONIO	DESCRICAO	VR. AQUISICAO (R$)	% RESIDUAL	VR. RESIDUAL (R$)	BASE CALC. DEPRECIACAO (R$)	VIDA UTIL (ANOS)	DEPRECIACAO MENSAL (R$)	VR. ATUAL (R$)
dez/2021	08/11/2016	12750	CPU MARCA ELITEDESK HP 800 G2 DM 35W	4.074,00	10,00	407,40	3.666,60	5	61,11	407,40
dez/2021	13/01/2017	13894	MONITOR DELL DE 21.5 POLEGADAS D2216H	291,69	10,00	29,17	262,52	5	4,38	4,39
dez/2021	13/01/2017	14075	MONITOR DELL DE 21.5 POLEGADAS D2216H	291,69	10,00	29,17	262,52	5	4,38	4,39
dez/2021	13/01/2017	13899	MONITOR DELL DE 21.5 POLEGADAS D2216H	291,69	10,00	29,17	262,52	5	4,38	4,39
dez/2021	13/01/2017	12907	CPU - MICROCOMPUTADOR DELL OPTIPLEX 5040 (CORE I5-6500)	2.356,34	10,00	235,63	2.120,71	5	35,35	35,35
dez/2021	08/11/2016	12560	MONITOR MARCA HP V225HZ - 21,5" PPB PORT 769	621,00	10,00	62,10	558,90	5	9,32	62,10
dez/2021	08/11/2016	12449	MONITOR MARCA HP V225HZ - 21,5" PPB PORT 769	621,00	10,00	62,10	558,90	5	9,32	62,10
dez/2021	05/05/2015	7983	CPU MARCA ELITEDESK HP 800	3.440,00	10,00	344,00	3.096,00	5	51,60	344,00
dez/2021	05/05/2015	8023	1068 - CPU MARCA ELITEDESK HP -	3.440,00	10,00	344,00	3.096,00	5	51,60	344,00
dez/2021	08/11/2016	12734	CPU MARCA ELITEDESK HP 800 G2 DM 35W	4.074,00	10,00	407,40	3.666,60	5	61,11	407,40
dez/2021	08/11/2016	12682	CPU MARCA ELITEDESK HP 800 G2 DM 35W	4.074,00	10,00	407,40	3.666,60	5	61,11	407,40
dez/2021	08/11/2016	12662	CPU MARCA ELITEDESK HP 800 G2 DM 35W	4.074,00	10,00	407,40	3.666,60	5	61,11	407,40
dez/2021	08/11/2016	13172	CPU MARCA ELITEDESK HP 800 G2 DM 35W	4.074,00	10,00	407,40	3.666,60	5	61,11	407,40
dez/2021	20/05/2010	999129	NOTEBOOK HP-6445 TELA LCD 14", CPU-AMD, RAM 4GB DDR2,BATT 6C-55W BRG017F6HQ	3.103,33	10,00	310,33	2.793,00	5	46,55	310,33
dez/2021	08/11/2016	12626	CPU MARCA ELITEDESK HP 800 G2 DM 35W	4.074,00	10,00	407,40	3.666,60	5	61,11	407,40
dez/2021	13/01/2017	12842	CPU - MICROCOMPUTADOR DELL OPTIPLEX 5040 (CORE I5-6500)	2.356,34	10,00	235,63	2.120,71	5	35,35	35,35
dez/2021	13/01/2017	14057	CPU - MICROCOMPUTADOR DELL OPTIPLEX 5040 (CORE I5-6500)	2.356,34	10,00	235,63	2.120,71	5	35,35	35,35
dez/2021	28/11/2014	7774	NOTEBOOK MARCA HP 840 NS BRJ446C2P8	3.875,00	10,00	387,50	3.487,50	5	58,13	387,50
dez/2021	06/05/2015	7957	CPU MARCA ELITEDESK HP 800	2.790,00	10,00	279,00	2.511,00	5	41,85	279,00
dez/2021	13/01/2017	12968	CPU - MICROCOMPUTADOR DELL OPTIPLEX 5040 (CORE I5-6500)	2.356,34	10,00	235,63	2.120,71	5	35,35	35,35
dez/2021	08/11/2016	12749	MONITOR MARCA HP V225HZ - 21,5" PPB PORT 769	621,00	10,00	62,10	558,90	5	9,32	62,10

MES/ANO	DATA ENTRADA	N° PATRIMONIO	DESCRICAO	VR. AQUISICAO (R$)	% RESIDUAL	VR. RESIDUAL (R$)	BASE CALC. DEPRECIACAO (R$)	VIDA UTIL (ANOS)	DEPRECIACAO MENSAL (R$)	VR. ATUAL (R$)
dez/2021	20/05/2010	999121	NOTEBOOK HP-6445 TELA LCD 14", CPU-AMD, RAM 4GB DDR2,BATT 6C-55W BRG017F6HT	3.103,33	10,00	310,33	2.793,00	5	46,55	310,33
dez/2021	13/01/2017	13590	MONITOR DELL DE 21.5 POLEGADAS D2216H	291,69	10,00	29,17	262,52	5	4,38	4,39
dez/2021	13/01/2017	13848	MONITOR DELL DE 21.5 POLEGADAS D2216H	291,69	10,00	29,17	262,52	5	4,38	4,39
dez/2021	08/11/2016	12679	CPU MARCA ELITEDESK HP 800 G2 DM 35W	4.074,00	10,00	407,40	3.666,60	5	61,11	407,40
dez/2021	05/05/2015	7840	CPU MARCA ELITEDESK HP 800	3.440,00	10,00	344,00	3.096,00	5	51,60	344,00
dez/2021	13/01/2017	12919	CPU - MICROCOMPUTADOR DELL OPTIPLEX 5040 (CORE I5-6500)	2.356,36	10,00	235,64	2.120,72	5	35,35	35,37
dez/2021	08/11/2016	12595	MONITOR MARCA HP V225HZ - 21,5" PPB PORT 769	621,00	10,00	62,10	558,90	5	9,32	62,10
dez/2021	20/05/2010	999101	NOTEBOOK HP-6445 TELA LCD 14", CPU-AMD, RAM 4GB DDR2,BATT 6C-55W BRG017F6JB	3.103,33	10,00	310,33	2.793,00	5	46,55	310,33
dez/2021	08/11/2016	12457	MONITOR MARCA HP V225HZ - 21,5" PPB PORT 769	621,00	10,00	62,10	558,90	5	9,32	62,10
dez/2021	28/11/2014	7763	NOTEBOOK MARCA HP 840 NS. BRJ446BWQL	3.785,00	10,00	378,50	3.406,50	5	56,78	378,50
dez/2021	06/05/2015	7886	MONITOR MARCA HP V206HZ 20"	600,00	10,00	60,00	540,00	5	9,00	60,00
dez/2021	05/05/2015	8051	CPU MARCA ELITEDESK HP 800	2.790,00	10,00	279,00	2.511,00	5	41,85	279,00
dez/2021	13/01/2017	13821	MONITOR DELL DE 21.5 POLEGADAS D2216H	291,69	10,00	29,17	262,52	5	4,38	4,39
dez/2021	13/01/2017	12921	CPU - MICROCOMPUTADOR DELL OPTIPLEX 5040 (CORE I5-6500)	2.356,36	10,00	235,64	2.120,72	5	35,35	35,37
dez/2021	13/01/2017	13642	MONITOR DELL DE 21.5 POLEGADAS D2216H	291,69	10,00	29,17	262,52	5	4,38	4,39
dez/2021	06/05/2015	7819	MONITOR MARCA HP V206HZ 20"	600,00	10,00	60,00	540,00	5	9,00	60,00
dez/2021	05/05/2015	11772	MONITOR MARCA HP V206HZ 20"	600,00	10,00	60,00	540,00	5	9,00	60,00
dez/2021	08/11/2016	12372	MONITOR MARCA HP V225HZ - 21,5" PPB PORT 769	621,00	10,00	62,10	558,90	5	9,32	62,10
dez/2021	05/05/2015	8035	CPU MARCA ELITEDESK HP 800	2.790,00	10,00	279,00	2.511,00	5	41,85	279,00
dez/2021	30/11/2015	15070	1072 - LEITOR BIOMETRICO FINGERTECH HAMSTER DX -	360,00	10,00	36,00	324,00	5	5,40	36,00
dez/2021	05/05/2015	11622	MONITOR MARCA HP V206HZ 20"	600,00	10,00	60,00	540,00	5	9,00	60,00
dez/2021	30/11/2015	15079	1072 - LEITOR BIOMETRICO FINGERTECH HAMSTER DX -	360,00	10,00	36,00	324,00	5	5,40	36,00

MES/ANO	DATA ENTRADA	N° PATRIMONIO	DESCRICAO	VR. AQUISICAO (R$)	% RESIDUAL	VR. RESIDUAL (R$)	BASE CALC. DEPRECIACAO (R$)	VIDA UTIL (ANOS)	DEPRECIACAO MENSAL (R$)	VR. ATUAL (R$)
dez/2021	20/05/2010	999107	NOTEBOOK HP-6445 TELA LCD 14", CPU-AMD, RAM 4GB DDR2,BATT 6C-55W BRG017F6HV	3.103,33	10,00	310,33	2.793,00	5	46,55	310,33
dez/2021	13/01/2017	12909	CPU - MICROCOMPUTADOR DELL OPTIPLEX 5040 (CORE I5-6500)	2.356,34	10,00	235,63	2.120,71	5	35,35	35,35
dez/2021	08/11/2016	13028	MONITOR MARCA HP V225HZ - 21,5" PPB PORT 769	621,00	10,00	62,10	558,90	5	9,32	62,10
dez/2021	13/01/2017	14071	CPU - MICROCOMPUTADOR DELL OPTIPLEX 5040 (CORE I5-6500)	2.356,34	10,00	235,63	2.120,71	5	35,35	35,35
dez/2021	05/05/2015	12602	MONITOR MARCA HP V206HZ 20"	600,00	10,00	60,00	540,00	5	9,00	60,00
dez/2021	05/05/2015	11585	MONITOR MARCA HP V206HZ 20"	600,00	10,00	60,00	540,00	5	9,00	60,00
dez/2021	13/01/2017	13629	MONITOR DELL DE 21.5 POLEGADAS D2216H	291,69	10,00	29,17	262,52	5	4,38	4,39
dez/2021	06/05/2015	7926	CPU MARCA ELITEDESK HP 800	2.790,00	10,00	279,00	2.511,00	5	41,85	279,00
dez/2021	06/05/2015	7938	CPU MARCA ELITEDESK HP 800	2.790,00	10,00	279,00	2.511,00	5	41,85	279,00
dez/2021	08/11/2016	12538	MONITOR MARCA HP V225HZ - 21,5" PPB PORT 769	621,00	10,00	62,10	558,90	5	9,32	62,10
dez/2021	05/05/2015	1761	MONITOR MARCA HP V206HZ 20"	600,00	10,00	60,00	540,00	5	9,00	60,00
dez/2021	28/11/2014	7740	NOTEBOOK MARCA HP 840 NS. BRJ446C2N1	3.785,00	10,00	378,50	3.406,50	5	56,78	378,50
dez/2021	05/05/2015	7965	CPU MARCA ELITEDESK HP 800	3.440,00	10,00	344,00	3.096,00	5	51,60	344,00
dez/2021	13/01/2017	13609	MONITOR DELL DE 21.5 POLEGADAS D2216H	291,69	10,00	29,17	262,52	5	4,38	4,39
dez/2021	04/07/2017	13562	LEITOR ÓPTICO DE CÓDIGO DE BARRA MARCA BEMATECH	173,90	10,00	17,39	156,51	5	2,61	18,23
dez/2021	08/11/2016	12559	CPU MARCA ELITEDESK HP 800 G2 DM 35W	4.074,00	10,00	407,40	3.666,60	5	61,11	407,40
dez/2021	05/05/2015	11271	MONITOR MARCA HP V206HZ 20"	600,00	10,00	60,00	540,00	5	9,00	60,00
dez/2021	13/01/2017	13336	MONITOR DELL DE 21.5 POLEGADAS D2216H	291,68	10,00	29,17	262,51	5	4,38	4,39
dez/2021	05/05/2015	7981	CPU MARCA ELITEDESK HP 800	3.440,00	10,00	344,00	3.096,00	5	51,60	344,00
dez/2021	08/11/2016	12474	CPU MARCA ELITEDESK HP 800 G2 DM 35W	4.074,00	10,00	407,40	3.666,60	5	61,11	407,40
dez/2021	08/11/2016	12671	MONITOR MARCA HP V225HZ - 21,5" PPB PORT 769	621,00	10,00	62,10	558,90	5	9,32	62,10
dez/2021	28/11/2014	7785	NOTEBOOK MARCA HP 840 NS. BRJ446C344	3.785,00	10,00	378,50	3.406,50	5	56,78	378,50
dez/2021	08/11/2016	12424	MONITOR MARCA HP V225HZ - 21,5" PPB PORT 769	621,00	10,00	62,10	558,90	5	9,32	62,10

MES/ANO	DATA ENTRADA	N° PATRIMONIO	DESCRICAO	VR. AQUISICAO (R$)	% RESIDUAL	VR. RESIDUAL (R$)	BASE CALC. DEPRECIACAO (R$)	VIDA UTIL (ANOS)	DEPRECIACAO MENSAL (R$)	VR. ATUAL (R$)
dez/2021	30/11/2015	15084	1072 - LEITOR BIOMETRICO FINGERTECH HAMSTER DX -	360,00	10,00	36,00	324,00	5	5,40	36,00
dez/2021	30/11/2015	15095	1072 - LEITOR BIOMETRICO FINGERTECH HAMSTER DX -	360,00	10,00	36,00	324,00	5	5,40	36,00
dez/2021	06/05/2015	7893	CPU MARCA ELITEDESK HP 800	2.790,00	10,00	279,00	2.511,00	5	41,85	279,00
dez/2021	13/01/2017	12874	CPU - MICROCOMPUTADOR DELL OPTIPLEX 5040 (CORE I5-6500)	2.356,34	10,00	235,63	2.120,71	5	35,35	35,35
dez/2021	13/01/2017	12870	CPU - MICROCOMPUTADOR DELL OPTIPLEX 5040 (CORE I5-6500)	2.356,34	10,00	235,63	2.120,71	5	35,35	35,35
dez/2021	13/01/2017	15115	CPU - MICROCOMPUTADOR DELL OPTIPLEX 5040 (CORE I5-6500) CPU - MICROCOMPUTADOR DELL OPTIPLEX 5040 (CORE I5-6500)	2.356,34	10,00	235,63	2.120,71	5	35,35	35,35
dez/2021	05/05/2015	1433	CPU MARCA ELITEDESK HP 800	3.440,00	10,00	344,00	3.096,00	5	51,60	344,00
dez/2021	08/11/2016	12745	CPU MARCA ELITEDESK HP 800 G2 DM 35W	4.074,00	10,00	407,40	3.666,60	5	61,11	407,40
dez/2021	08/11/2016	12613	CPU MARCA ELITEDESK HP 800 G2 DM 35W	4.074,00	10,00	407,40	3.666,60	5	61,11	407,40
dez/2021	08/11/2016	11623	CPU MARCA ELITEDESK HP 800 G2 DM 35W	4.074,00	10,00	407,40	3.666,60	5	61,11	407,40
dez/2021	13/01/2017	13429	CPU - MICROCOMPUTADOR DELL OPTIPLEX 5040 (CORE I5-6500)	2.356,36	10,00	235,64	2.120,72	5	35,35	35,37
dez/2021	05/05/2015	8021	MONITOR MARCA HP V206HZ 20"	600,00	10,00	60,00	540,00	5	9,00	60,00
dez/2021	13/01/2017	13823	MONITOR DELL DE 21.5 POLEGADAS D2216H	291,69	10,00	29,17	262,52	5	4,38	4,39
dez/2021	08/11/2016	13346	CPU MARCA ELITEDESK HP 800 G2 DM 35W	4.074,00	10,00	407,40	3.666,60	5	61,11	407,40
dez/2021	13/01/2017	13841	MONITOR DELL DE 21.5 POLEGADAS D2216H	291,69	10,00	29,17	262,52	5	4,38	4,39
dez/2021	06/05/2015	7954	CPU MARCA ELITEDESK HP 800	2.790,00	10,00	279,00	2.511,00	5	41,85	279,00
dez/2021	06/05/2015	7821	CPU MARCA ELITEDESK HP 800	2.790,00	10,00	279,00	2.511,00	5	41,85	279,00
dez/2021	08/11/2016	12657	CPU MARCA ELITEDESK HP 800 G2 DM 35W	4.074,00	10,00	407,40	3.666,60	5	61,11	407,40
dez/2021	05/05/2015	7923	CPU MARCA ELITEDESK HP 800	3.440,00	10,00	344,00	3.096,00	5	51,60	344,00
dez/2021	05/05/2015	8042	CPU MARCA ELITEDESK HP 800	2.790,00	10,00	279,00	2.511,00	5	41,85	279,00
dez/2021	08/11/2016	12348	CPU MARCA ELITEDESK HP 800 G2 DM 35W	4.074,00	10,00	407,40	3.666,60	5	61,11	407,40
dez/2021	05/05/2015	12452	MONITOR MARCA HP V206HZ 20"	600,00	10,00	60,00	540,00	5	9,00	60,00
dez/2021	08/11/2016	13109	MONITOR MARCA HP V225HZ - 21,5" PPB PORT 769	621,00	10,00	62,10	558,90	5	9,32	62,10

MES/ANO	DATA ENTRADA	N° PATRIMONIO	DESCRICAO	VR. AQUISICAO (R$)	% RESIDUAL	VR. RESIDUAL (R$)	BASE CALC. DEPRECIACAO (R$)	VIDA UTIL (ANOS)	DEPRECIACAO MENSAL (R$)	VR. ATUAL (R$)
dez/2021	28/11/2014	7754	NOTEBOOK MARCA HP 840 NS. BRJ446C31D	3.785,00	10,00	378,50	3.406,50	5	56,78	378,50
dez/2021	08/11/2016	12482	MONITOR MARCA HP V225HZ - 21,5" PPB PORT 769	621,00	10,00	62,10	558,90	5	9,32	62,10
dez/2021	13/01/2017	12988	1066 - CPU MICROCOMPUTADOR DELL OPTIPLEX 5040 (CORE I5-6500) -	2.356,34	10,00	235,63	2.120,71	5	35,35	35,35
dez/2021	05/05/2015	7971	CPU MARCA ELITEDESK HP 800	3.440,00	10,00	344,00	3.096,00	5	51,60	344,00
dez/2021	08/11/2016	12780	CPU MARCA ELITEDESK HP 800 G2 DM 35W	4.074,00	10,00	407,40	3.666,60	5	61,11	407,40
dez/2021	13/01/2017	13634	MONITOR DELL DE 21.5 POLEGADAS D2216H	291,69	10,00	29,17	262,52	5	4,38	4,39
dez/2021	13/01/2017	12720	CPU - MICROCOMPUTADOR DELL OPTIPLEX 5040 (CORE I5-6500)	2.356,36	10,00	235,64	2.120,72	5	35,35	35,37
dez/2021	05/05/2015	10457	MONITOR MARCA HP V206HZ 20"	600,00	10,00	60,00	540,00	5	9,00	60,00
dez/2021	08/11/2016	12757	MONITOR MARCA HP V225HZ - 21,5" PPB PORT 769	621,00	10,00	62,10	558,90	5	9,32	62,10
dez/2021	06/05/2015	7953	CPU MARCA ELITEDESK HP 800	2.790,00	10,00	279,00	2.511,00	5	41,85	279,00
dez/2021	05/05/2015	7942	MONITOR MARCA HP V206HZ 20"	600,00	10,00	60,00	540,00	5	9,00	60,00
dez/2021	06/05/2015	7829	MONITOR MARCA HP V206HZ 20"	600,00	10,00	60,00	540,00	5	9,00	60,00
dez/2021	08/11/2016	12369	MONITOR MARCA HP V225HZ - 21,5" PPB PORT 769	621,00	10,00	62,10	558,90	5	9,32	62,10
dez/2021	08/11/2016	12525	MONITOR MARCA HP V225HZ - 21,5" PPB PORT 769	621,00	10,00	62,10	558,90	5	9,32	62,10
dez/2021	08/11/2016	12408	MONITOR MARCA HP V225HZ - 21,5" PPB PORT 769	621,00	10,00	62,10	558,90	5	9,32	62,10
dez/2021	08/11/2016	13618	MONITOR MARCA HP V225HZ - 21,5" PPB PORT 769	621,00	10,00	62,10	558,90	5	9,32	62,10
dez/2021	13/01/2017	14960	1067 - MONITOR DELL DE 21 POLEGADAS D2216H -	291,69	10,00	29,17	262,52	5	4,38	4,39
dez/2021	05/05/2015	11420	MONITOR MARCA HP V206HZ 20"	600,00	10,00	60,00	540,00	5	9,00	60,00
dez/2021	13/01/2017	12866	CPU - MICROCOMPUTADOR DELL OPTIPLEX 5040 (CORE I5-6500)	2.356,34	10,00	235,63	2.120,71	5	35,35	35,35
dez/2021	08/11/2016	12927	MONITOR MARCA HP V225HZ - 21,5" PPB PORT 769	621,00	10,00	62,10	558,90	5	9,32	62,10
dez/2021	13/01/2017	13638	MONITOR DELL DE 21.5 POLEGADAS D2216H	291,69	10,00	29,17	262,52	5	4,38	4,39
dez/2021	13/01/2017	13053	CPU - MICROCOMPUTADOR DELL OPTIPLEX 5040 (CORE I5-6500)	2.356,36	10,00	235,64	2.120,72	5	35,35	35,37

MES/ANO	DATA ENTRADA	N° PATRIMONIO	DESCRICAO	VR. AQUISICAO (R$)	% RESIDUAL	VR. RESIDUAL (R$)	BASE CALC. DEPRECIACAO (R$)	VIDA UTIL (ANOS)	DEPRECIACAO MENSAL (R$)	VR. ATUAL (R$)
dez/2021	08/11/2016	13135	CPU MARCA ELITEDESK HP 800 G2 DM 35W	4.074,00	10,00	407,40	3.666,60	5	61,11	407,40
dez/2021	13/01/2017	13583	CPU - MICROCOMPUTADOR DELL OPTIPLEX 5040 (CORE I5-6500)	2.356,34	10,00	235,63	2.120,71	5	35,35	35,35
dez/2021	08/11/2016	13139	CPU MARCA ELITEDESK HP 800 G2 DM 35W	4.074,00	10,00	407,40	3.666,60	5	61,11	407,40
dez/2021	30/11/2015	15090	1072 - LEITOR BIOMETRICO FINGERTECH HAMSTER DX -	360,00	10,00	36,00	324,00	5	5,40	36,00
dez/2021	13/01/2017	12885	CPU - MICROCOMPUTADOR DELL OPTIPLEX 5040 (CORE I5-6500)	2.356,34	10,00	235,63	2.120,71	5	35,35	35,35
dez/2021	13/01/2017	13905	MONITOR DELL DE 21.5 POLEGADAS D2216H	291,69	10,00	29,17	262,52	5	4,38	4,39
dez/2021	08/11/2016	12564	MONITOR MARCA HP V225HZ - 21,5" PPB PORT 769	621,00	10,00	62,10	558,90	5	9,32	62,10
dez/2021	08/11/2016	12740	CPU MARCA ELITEDESK HP 800 G2 DM 35W	4.074,00	10,00	407,40	3.666,60	5	61,11	407,40
dez/2021	08/11/2016	12752	CPU MARCA ELITEDESK HP 800 G2 DM 35W	4.074,00	10,00	407,40	3.666,60	5	61,11	407,40
dez/2021	28/11/2014	7793	NOTEBOOK MARCA HP 840 NS BRJ446C2PD	3.875,00	10,00	387,50	3.487,50	5	58,13	387,50
dez/2021	05/05/2015	7982	CPU MARCA ELITEDESK HP 800	3.440,00	10,00	344,00	3.096,00	5	51,60	344,00
dez/2021	08/11/2016	12658	MONITOR MARCA HP V225HZ - 21,5" PPB PORT 769	621,00	10,00	62,10	558,90	5	9,32	62,10
dez/2021	05/05/2015	8013	MONITOR MARCA HP V206HZ 20"	600,00	10,00	60,00	540,00	5	9,00	60,00
dez/2021	06/05/2015	11758	MONITOR MARCA HP V206HZ 20"	600,00	10,00	60,00	540,00	5	9,00	60,00
dez/2021	13/01/2017	12888	CPU - MICROCOMPUTADOR DELL OPTIPLEX 5040 (CORE I5-6500)	2.356,34	10,00	235,63	2.120,71	5	35,35	35,35
dez/2021	08/11/2016	12653	MONITOR MARCA HP V225HZ - 21,5" PPB PORT 769	621,00	10,00	62,10	558,90	5	9,32	62,10
dez/2021	05/05/2015	7900	MONITOR MARCA HP V206 HZ 20"	600,00	10,00	60,00	540,00	5	9,00	60,00
dez/2021	08/11/2016	13359	MONITOR MARCA HP V225HZ - 21,5" PPB PORT 769	621,00	10,00	62,10	558,90	5	9,32	62,10
dez/2021	08/11/2016	12368	MONITOR MARCA HP V225HZ - 21,5" PPB PORT 769	621,00	10,00	62,10	558,90	5	9,32	62,10
dez/2021	30/11/2015	15098	1072 - LEITOR BIOMETRICO FINGERTECH HAMSTER DX -	360,00	10,00	36,00	324,00	5	5,40	36,00
dez/2021	06/05/2015	7830	MONITOR MARCA HP V206HZ 20"	600,00	10,00	60,00	540,00	5	9,00	60,00
dez/2021	05/05/2015	10925	CPU MARCA ELITEDESK HP 800	3.440,00	10,00	344,00	3.096,00	5	51,60	344,00
dez/2021	05/05/2015	11475	MONITOR MARCA HP V206HZ 20"	600,00	10,00	60,00	540,00	5	9,00	60,00
dez/2021	06/05/2015	7877	CPU MARCA ELITEDESK HP 800	2.790,00	10,00	279,00	2.511,00	5	41,85	279,00

MES/ANO	DATA ENTRADA	N° PATRIMONIO	DESCRICAO	VR. AQUISICAO (R$)	% RESIDUAL	VR. RESIDUAL (R$)	BASE CALC. DEPRECIACAO (R$)	VIDA UTIL (ANOS)	DEPRECIACAO MENSAL (R$)	VR. ATUAL (R$)
dez/2021	08/11/2016	12677	MONITOR MARCA HP V225HZ - 21,5" PPB PORT 769	621,00	10,00	62,10	558,90	5	9,32	62,10
dez/2021	05/05/2015	8033	CPU MARCA ELITEDESK HP 800	2.790,00	10,00	279,00	2.511,00	5	41,85	279,00
dez/2021	05/05/2015	7846	CPU MARCA ELITEDESK HP 800	2.790,00	10,00	279,00	2.511,00	5	41,85	279,00
dez/2021	13/01/2017	13050	CPU - MICROCOMPUTADOR DELL OPTIPLEX 5040 (CORE I5-6500)	2.356,34	10,00	235,63	2.120,71	5	35,35	35,35
dez/2021	13/01/2017	12716	CPU - MICROCOMPUTADOR DELL OPTIPLEX 5040 (CORE I5-6500)	2.356,36	10,00	235,64	2.120,72	5	35,35	35,37
dez/2021	13/01/2017	12873	CPU - MICROCOMPUTADOR DELL OPTIPLEX 5040 (CORE I5-6500)	2.356,34	10,00	235,63	2.120,71	5	35,35	35,35
dez/2021	05/05/2015	12445	MONITOR MARCA HP V206HZ 20"	600,00	10,00	60,00	540,00	5	9,00	60,00
dez/2021	08/11/2016	12371	MONITOR MARCA HP V225HZ - 21,5" PPB PORT 769	621,00	10,00	62,10	558,90	5	9,32	62,10
dez/2021	05/05/2015	7979	CPU MARCA ELITEDESK HP 800	3.440,00	10,00	344,00	3.096,00	5	51,60	344,00
dez/2021	08/11/2016	12568	CPU MARCA ELITEDESK HP 800 G2 DM 35W	4.074,00	10,00	407,40	3.666,60	5	61,11	407,40
dez/2021	08/11/2016	12351	CPU MARCA ELITEDESK HP 800 G2 DM 35W	4.074,00	10,00	407,40	3.666,60	5	61,11	407,40
dez/2021	13/01/2017	13610	MONITOR DELL DE 21.5 POLEGADAS D2216H	291,69	10,00	29,17	262,52	5	4,38	4,39
dez/2021	05/05/2015	10922	MONITOR MARCA HP V206HZ 20"	600,00	10,00	60,00	540,00	5	9,00	60,00
dez/2021	13/01/2017	13867	MONITOR DELL DE 21.5 POLEGADAS D2216H	291,69	10,00	29,17	262,52	5	4,38	4,39
dez/2021	06/05/2015	7988	CPU MARCA ELITEDESK HP 800	2.790,00	10,00	279,00	2.511,00	5	41,85	279,00
dez/2021	06/05/2015	7816	MONITOR MARCA HP V206HZ 20"	600,00	10,00	60,00	540,00	5	9,00	60,00
dez/2021	13/01/2017	13882	MONITOR DELL DE 21.5 POLEGADAS D2216H	291,69	10,00	29,17	262,52	5	4,38	4,39
dez/2021	05/05/2015	1409	MONITOR MARCA HP V206HZ 20"	600,00	10,00	60,00	540,00	5	9,00	60,00
dez/2021	13/01/2017	13907	MONITOR DELL DE 21.5 POLEGADAS D2216H	291,69	10,00	29,17	262,52	5	4,38	4,39
dez/2021	05/05/2015	7862	CPU MARCA ELITEDESK HP 800	2.790,00	10,00	279,00	2.511,00	5	41,85	279,00
dez/2021	05/05/2015	7940	MONITOR MARCA HP V206HZ 20"	600,00	10,00	60,00	540,00	5	9,00	60,00
dez/2021	13/01/2017	13608	MONITOR DELL DE 21.5 POLEGADAS D2216H	291,69	10,00	29,17	262,52	5	4,38	4,39
dez/2021	13/01/2017	12694	CPU - MICROCOMPUTADOR DELL OPTIPLEX 5040 (CORE I5-6500)	2.356,36	10,00	235,64	2.120,72	5	35,35	35,37
dez/2021	08/11/2016	12350	CPU MARCA ELITEDESK HP 800 G2 DM 35W	4.074,00	10,00	407,40	3.666,60	5	61,11	407,40

MES/ANO	DATA ENTRADA	N° PATRIMONIO	DESCRICAO	VR. AQUISICAO (R$)	% RESIDUAL	VR. RESIDUAL (R$)	BASE CALC. DEPRECIACAO (R$)	VIDA UTIL (ANOS)	DEPRECIACAO MENSAL (R$)	VR. ATUAL (R$)
dez/2021	08/11/2016	13132	MONITOR MARCA HP V225HZ - 21,5" PPB PORT 769	621,00	10,00	62,10	558,90	5	9,32	62,10
dez/2021	13/01/2017	13835	MONITOR DELL DE 21.5 POLEGADAS D2216H	291,69	10,00	29,17	262,52	5	4,38	4,39
dez/2021	06/05/2015	7888	MONITOR MARCA HP V206HZ 20"	600,00	10,00	60,00	540,00	5	9,00	60,00
dez/2021	08/11/2016	12486	CPU MARCA ELITEDESK HP 800 G2 DM 35W	4.074,00	10,00	407,40	3.666,60	5	61,11	407,40
dez/2021	06/05/2015	7858	MONITOR MARCA HP V206HZ 20"	600,00	10,00	60,00	540,00	5	9,00	60,00
dez/2021	08/11/2016	11734	CPU MARCA ELITEDESK HP 800 G2 DM 35W	4.074,00	10,00	407,40	3.666,60	5	61,11	407,40
dez/2021	08/11/2016	12570	CPU MARCA ELITEDESK HP 800 G2 DM 35W	4.074,00	10,00	407,40	3.666,60	5	61,11	407,40
dez/2021	13/01/2017	12862	CPU - MICROCOMPUTADOR DELL OPTIPLEX 5040 (CORE I5-6500)	2.356,34	10,00	235,63	2.120,71	5	35,35	35,35
dez/2021	08/11/2016	12774	MONITOR MARCA HP V225HZ - 21,5" PPB PORT 769	4.074,00	10,00	407,40	3.666,60	5	61,11	407,40
dez/2021	08/11/2016	12786	CPU MARCA ELITEDESK HP 800 G2 DM 35W	4.074,00	10,00	407,40	3.666,60	5	61,11	407,40
dez/2021	05/05/2015	1838	CPU MARCA ELITEDESK HP 800	2.790,00	10,00	279,00	2.511,00	5	41,85	279,00
dez/2021	06/05/2015	7817	MONITOR MARCA HP V206HZ 20"	600,00	10,00	60,00	540,00	5	9,00	60,00
dez/2021	13/01/2017	13904	MONITOR DELL DE 21.5 POLEGADAS D2216H	291,69	10,00	29,17	262,52	5	4,38	4,39
dez/2021	05/05/2015	7853	CPU MARCA ELITEDESK HP 800	2.790,00	10,00	279,00	2.511,00	5	41,85	279,00
dez/2021	08/11/2016	13001	MONITOR MARCA HP V225HZ - 21,5" PPB PORT 769	621,00	10,00	62,10	558,90	5	9,32	62,10
dez/2021	08/11/2016	12391	CPU MARCA ELITEDESK HP 800 G2 DM 35W	4.074,00	10,00	407,40	3.666,60	5	61,11	407,40
dez/2021	06/05/2015	8019	CPU MARCA ELITEDESK HP 800	2.790,00	10,00	279,00	2.511,00	5	41,85	279,00
dez/2021	08/11/2016	12465	MONITOR MARCA HP V225HZ - 21,5" PPB PORT 769	621,00	10,00	62,10	558,90	5	9,32	62,10
dez/2021	05/05/2015	14066	CPU MARCA ELITEDESK HP 800	3.440,00	10,00	344,00	3.096,00	5	51,60	344,00
dez/2021	30/11/2015	15081	1072 - LEITOR BIOMETRICO FINGERTECH HAMSTER DX -	360,00	10,00	36,00	324,00	5	5,40	36,00
dez/2021	08/11/2016	12481	CPU MARCA ELITEDESK HP 800 G2 DM 35W	4.074,00	10,00	407,40	3.666,60	5	61,11	407,40
dez/2021	08/11/2016	12590	MONITOR MARCA HP V225HZ - 21,5" PPB PORT 769	621,00	10,00	62,10	558,90	5	9,32	62,10
dez/2021	08/11/2016	12518	CPU MARCA ELITEDESK HP 800 G2 DM 35W	4.074,00	10,00	407,40	3.666,60	5	61,11	407,40

MES/ANO	DATA ENTRADA	N° PATRIMONIO	DESCRICAO	VR. AQUISICAO (R$)	% RESIDUAL	VR. RESIDUAL (R$)	BASE CALC. DEPRECIACAO (R$)	VIDA UTIL (ANOS)	DEPRECIACAO MENSAL (R$)	VR. ATUAL (R$)
dez/2021	13/01/2017	12943	CPU - MICROCOMPUTADOR DELL OPTIPLEX 5040 (CORE I5-6500)	2.356,36	10,00	235,64	2.120,72	5	35,35	35,37
dez/2021	30/11/2015	15092	1072 - LEITOR BIOMETRICO FINGERTECH HAMSTER DX -	360,00	10,00	36,00	324,00	5	5,40	36,00
dez/2021	30/11/2015	15105	1072 - LEITOR BIOMETRICO FINGERTECH HAMSTER DX -	360,00	10,00	36,00	324,00	5	5,40	36,00
dez/2021	05/05/2015	347	CPU MARCA ELITEDESK HP 800	2.790,00	10,00	279,00	2.511,00	5	41,85	279,00
dez/2021	13/01/2017	14061	CPU - MICROCOMPUTADOR DELL OPTIPLEX 5040 (CORE I5-6500)	2.356,34	10,00	235,63	2.120,71	5	35,35	35,35
dez/2021	13/01/2017	13252	CPU - MICROCOMPUTADOR DELL OPTIPLEX 5040 (CORE I5-6500)	2.356,34	10,00	235,63	2.120,71	5	35,35	35,35
dez/2021	06/05/2015	7928	MONITOR MARCA HP V206HZ 20"	600,00	10,00	60,00	540,00	5	9,00	60,00
dez/2021	08/11/2016	13146	MONITOR MARCA HP V225HZ - 21,5" PPB PORT 769	621,00	10,00	62,10	558,90	5	9,32	62,10
dez/2021	08/11/2016	13130	CPU MARCA ELITEDESK HP 800 G2 DM 35W	4.074,00	10,00	407,40	3.666,60	5	61,11	407,40
dez/2021	05/05/2015	10920	MONITOR MARCA HP V206HZ 20"	600,00	10,00	60,00	540,00	5	9,00	60,00
dez/2021	13/01/2017	12980	CPU - MICROCOMPUTADOR DELL OPTIPLEX 5040 (CORE I5-6500)	2.356,36	10,00	235,64	2.120,72	5	35,35	35,37
dez/2021	05/05/2015	8020	MONITOR MARCA HP V206HZ 20"	600,00	10,00	60,00	540,00	5	9,00	60,00
dez/2021	05/05/2015	7993	MONITOR MARCA HP V206HZ 20"	600,00	10,00	60,00	540,00	5	9,00	60,00
dez/2021	08/11/2016	12398	CPU MARCA ELITEDESK HP 800 G2 DM 35W	4.074,00	10,00	407,40	3.666,60	5	61,11	407,40
dez/2021	05/05/2015	12879	MONITOR MARCA HP V206HZ 20"	600,00	10,00	60,00	540,00	5	9,00	60,00
dez/2021	08/11/2016	13113	CPU MARCA ELITEDESK HP 800 G2 DM 35W	4.074,00	10,00	407,40	3.666,60	5	61,11	407,40
dez/2021	05/05/2015	11587	MONITOR MARCA HP V206HZ 20"	600,00	10,00	60,00	540,00	5	9,00	60,00
dez/2021	08/11/2016	12593	MONITOR MARCA HP V225HZ - 21,5" PPB PORT 769	621,00	10,00	62,10	558,90	5	9,32	62,10
dez/2021	06/05/2015	7885	MONITOR MARCA HP V206HZ 20"	600,00	10,00	60,00	540,00	5	9,00	60,00
dez/2021	08/11/2016	13015	CPU MARCA ELITEDESK HP 800 G2 DM 35W	4.074,00	10,00	407,40	3.666,60	5	61,11	407,40
dez/2021	06/05/2015	11773	MONITOR MARCA HP V206HZ 20"	600,00	10,00	60,00	540,00	5	9,00	60,00
dez/2021	06/05/2015	7927	CPU MARCA ELITEDESK HP 800	2.790,00	10,00	279,00	2.511,00	5	41,85	279,00
dez/2021	05/05/2015	7968	MONITOR MARCA HP V206HZ 20"	600,00	10,00	60,00	540,00	5	9,00	60,00
dez/2021	06/05/2015	7947	CPU MARCA ELITEDESK HP 800	2.790,00	10,00	279,00	2.511,00	5	41,85	279,00
dez/2021	13/01/2017	13829	MONITOR DELL DE 21.5 POLEGADAS D2216H	291,69	10,00	29,17	262,52	5	4,38	4,39

MES/ANO	DATA ENTRADA	N° PATRIMONIO	DESCRICAO	VR. AQUISICAO (R$)	% RESIDUAL	VR. RESIDUAL (R$)	BASE CALC. DEPRECIACAO (R$)	VIDA UTIL (ANOS)	DEPRECIACAO MENSAL (R$)	VR. ATUAL (R$)
dez/2021	08/11/2016	13171	MONITOR MARCA HP V225HZ - 21,5" PPB PORT 769	621,00	10,00	62,10	558,90	5	9,32	62,10
dez/2021	08/11/2016	13348	MONITOR MARCA HP V225HZ - 21,5" PPB PORT 769	621,00	10,00	62,10	558,90	5	9,32	62,10
dez/2021	28/11/2014	7764	NOTEBOOK MARCA HP 840 NS. BRJ 446BWQC	3.785,00	10,00	378,50	3.406,50	5	56,78	378,50
dez/2021	13/01/2017	13046	CPU - MICROCOMPUTADOR DELL OPTIPLEX 5040 (CORE I5-6500)	2.356,34	10,00	235,63	2.120,71	5	35,35	35,35
dez/2021	05/05/2015	7910	CPU MARCA ELITEDESK HP 800	2.790,00	10,00	279,00	2.511,00	5	41,85	279,00
dez/2021	30/11/2015	15077	1072 - LEITOR BIOMETRICO FINGERTECH HAMSTER DX -	360,00	10,00	36,00	324,00	5	5,40	36,00
dez/2021	08/11/2016	12913	MONITOR MARCA HP V225HZ - 21,5" PPB PORT 769	621,00	10,00	62,10	558,90	5	9,32	62,10
dez/2021	30/11/2015	15073	1072 - LEITOR BIOMETRICO FINGERTECH HAMSTER DX -	360,00	10,00	36,00	324,00	5	5,40	36,00
dez/2021	30/11/2015	15086	1072 - LEITOR BIOMETRICO FINGERTECH HAMSTER DX -	360,00	10,00	36,00	324,00	5	5,40	36,00
dez/2021	13/01/2017	13586	CPU - MICROCOMPUTADOR DELL OPTIPLEX 5040 (CORE I5-6500)	2.356,34	10,00	235,63	2.120,71	5	35,35	35,35
dez/2021	13/01/2017	12906	CPU - MICROCOMPUTADOR DELL OPTIPLEX 5040 (CORE I5-6500)	2.356,34	10,00	235,63	2.120,71	5	35,35	35,35
dez/2021	05/05/2015	7921	MONITOR MARCA HP V206HZ 20"	600,00	10,00	60,00	540,00	5	9,00	60,00
dez/2021	08/11/2016	12731	CPU MARCA ELITEDESK HP 800 G2 DM 35W	4.074,00	10,00	407,40	3.666,60	5	61,11	407,40
dez/2021	13/01/2017	14054	CPU - MICROCOMPUTADOR DELL OPTIPLEX 5040 (CORE I5-6500)	2.356,34	10,00	235,63	2.120,71	5	35,35	35,35
dez/2021	05/05/2015	8036	CPU MARCA ELITEDESK HP 800	2.790,00	10,00	279,00	2.511,00	5	41,85	279,00
dez/2021	28/11/2014	7772	NOTEBOOK MARCA HP 840 NS. BRJ446C34Z	3.785,00	10,00	378,50	3.406,50	5	56,78	378,50
dez/2021	08/11/2016	12485	MONITOR MARCA HP V225HZ - 21,5" PPB PORT 769	621,00	10,00	62,10	558,90	5	9,32	62,10
dez/2021	06/05/2015	7822	MONITOR MARCA HP V206HZ 20"	600,00	10,00	60,00	540,00	5	9,00	60,00
dez/2021	28/11/2014	7761	NOTEBOOK MARCA HP 840	3.875,00	10,00	387,50	3.487,50	5	58,13	387,50
dez/2021	13/01/2017	13577	MONITOR DELL USB DE 21.5 POLEGADAS D2216H	291,69	10,00	29,17	262,52	5	4,38	4,39
dez/2021	08/11/2016	12553	CPU MARCA ELITEDESK HP 800 G2 DM 35W	4.074,00	10,00	407,40	3.666,60	5	61,11	407,40
dez/2021	05/05/2015	11636	MONITOR MARCA HP V206HZ 20"	600,00	10,00	60,00	540,00	5	9,00	60,00
dez/2021	08/11/2016	13363	CPU MARCA ELITEDESK HP 800 G2 DM 35W	4.074,00	10,00	407,40	3.666,60	5	61,11	407,40

MES/ANO	DATA ENTRADA	N° PATRIMONIO	DESCRICAO	VR. AQUISICAO (R$)	% RESIDUAL	VR. RESIDUAL (R$)	BASE CALC. DEPRECIACAO (R$)	VIDA UTIL (ANOS)	DEPRECIACAO MENSAL (R$)	VR. ATUAL (R$)
dez/2021	05/05/2015	7939	MONITOR MARCA HP V206HZ 20"	600,00	10,00	60,00	540,00	5	9,00	60,00
dez/2021	28/11/2017	7777	NOTEBOOK MARCA HP 840	3.785,00	10,00	378,50	3.406,50	5	56,78	624,53
dez/2021	06/05/2015	7929	CPU MARCA ELITEDESK HP 800	2.790,00	10,00	279,00	2.511,00	5	41,85	279,00
dez/2021	13/01/2017	12910	CPU - MICROCOMPUTADOR DELL OPTIPLEX 5040 (CORE I5-6500)	2.356,34	10,00	235,63	2.120,71	5	35,35	35,35
dez/2021	08/11/2016	12480	MONITOR MARCA HP V225HZ - 21,5" PPB PORT 769	621,00	10,00	62,10	558,90	5	9,32	62,10
dez/2021	08/11/2016	13116	MONITOR MARCA HP V225HZ - 21,5" PPB PORT 769	621,00	10,00	62,10	558,90	5	9,32	62,10
dez/2021	13/01/2017	14949	1066 - CPU MICROCOMPUTADOR DELL OPTIPLEX 5040 (CORE I5-6500) -	2.356,34	10,00	235,63	2.120,71	5	35,35	35,35
dez/2021	08/11/2016	13119	MONITOR MARCA HP V225HZ - 21,5" PPB PORT 769	621,00	10,00	62,10	558,90	5	9,32	62,10
dez/2021	08/11/2016	14065	MONITOR MARCA HP V225HZ - 21,5" PPB PORT 769	621,00	10,00	62,10	558,90	5	9,32	62,10
dez/2021	05/05/2015	11273	MONITOR MARCA HP V206HZ 20"	600,00	10,00	60,00	540,00	5	9,00	60,00
dez/2021	05/05/2015	7997	CPU MARCA ELITEDESK HP 800	2.790,00	10,00	279,00	2.511,00	5	41,85	279,00
dez/2021	08/11/2016	12362	CPU MARCA ELITEDESK HP 800 G2 DM 35W	4.074,00	10,00	407,40	3.666,60	5	61,11	407,40
dez/2021	13/01/2017	13836	MONITOR DELL DE 21.5 POLEGADAS D2216H	291,69	10,00	29,17	262,52	5	4,38	4,39
dez/2021	05/05/2015	7914	CPU MARCA ELITEDESK HP 800	3.440,00	10,00	344,00	3.096,00	5	51,60	344,00
dez/2021	08/11/2016	12760	CPU MARCA ELITEDESK HP 800 G2 DM 35W	4.074,00	10,00	407,40	3.666,60	5	61,11	407,40
dez/2021	08/11/2016	12451	CPU MARCA ELITEDESK HP 800 G2 DM 35W	4.074,00	10,00	407,40	3.666,60	5	61,11	407,40
dez/2021	08/11/2016	12569	MONITOR MARCA HP V225HZ - 21,5" PPB PORT 769	621,00	10,00	62,10	558,90	5	9,32	62,10
dez/2021	08/11/2016	12494	MONITOR MARCA HP V225HZ - 21,5" PPB PORT 769	621,00	10,00	62,10	558,90	5	9,32	62,10
dez/2021	05/05/2015	11764	MONITOR MARCA HP V206HZ 20"	600,00	10,00	60,00	540,00	5	9,00	60,00
dez/2021	08/11/2016	12646	MONITOR MARCA HP V225HZ - 21,5" PPB PORT 769	621,00	10,00	62,10	558,90	5	9,32	62,10
dez/2021	08/11/2016	12730	MONITOR MARCA HP V225HZ - 21,5" PPB PORT 769	621,00	10,00	62,10	558,90	5	9,32	62,10
dez/2021	08/11/2016	12747	CPU MARCA ELITEDESK HP 800 G2 DM 35W	4.074,00	10,00	407,40	3.666,60	5	61,11	407,40
dez/2021	05/05/2015	8000	CPU MARCA ELITEDESK HP 800	2.790,00	10,00	279,00	2.511,00	5	41,85	279,00

MES/ANO	DATA ENTRADA	N° PATRIMONIO	DESCRICAO	VR. AQUISICAO (R$)	% RESIDUAL	VR. RESIDUAL (R$)	BASE CALC. DEPRECIACAO (R$)	VIDA UTIL (ANOS)	DEPRECIACAO MENSAL (R$)	VR. ATUAL (R$)
dez/2021	08/11/2016	12487	MONITOR MARCA HP V225HZ - 21,5" PPB PORT 769	621,00	10,00	62,10	558,90	5	9,32	62,10
dez/2021	08/11/2016	12667	CPU MARCA ELITEDESK HP 800 G2 DM 35W	4.074,00	10,00	407,40	3.666,60	5	61,11	407,40
dez/2021	13/01/2017	13868	MONITOR DELL DE 21.5 POLEGADAS D2216H	291,69	10,00	29,17	262,52	5	4,38	4,39
dez/2021	05/05/2015	8022	MONITOR MARCA HP V206HZ 20"	600,00	10,00	60,00	540,00	5	9,00	60,00
dez/2021	13/01/2017	13644	MONITOR DELL DE 21.5 POLEGADAS D2216H	291,69	10,00	29,17	262,52	5	4,38	4,39
dez/2021	13/01/2017	13651	MONITOR DELL DE 21.5 POLEGADAS D2216H	291,69	10,00	29,17	262,52	5	4,38	4,39
dez/2021	05/05/2015	8002	CPU MARCA ELITEDESK HP 800	3.440,00	10,00	344,00	3.096,00	5	51,60	344,00
dez/2021	05/05/2015	251	MONITOR MARCA HP V206HZ 20"	600,00	10,00	60,00	540,00	5	9,00	60,00
dez/2021	05/05/2015	11272	MONITOR MARCA HP V206HZ 20"	600,00	10,00	60,00	540,00	5	9,00	60,00
dez/2021	08/11/2016	12755	MONITOR MARCA HP V225HZ - 21,5" PPB PORT 769	621,00	10,00	62,10	558,90	5	9,32	62,10
dez/2021	08/11/2016	14996	CPU MARCA ELITEDESK HP 800 G2 DM 35W	4.074,00	10,00	407,40	3.666,60	5	61,11	407,40
dez/2021	05/05/2015	7931	MONITOR MARCA HP V206HZ 20"	600,00	10,00	60,00	540,00	5	9,00	60,00
dez/2021	06/05/2015	7895	MONITOR MARCA HP V206HZ 20"	600,00	10,00	60,00	540,00	5	9,00	60,00
dez/2021	08/11/2016	12517	MONITOR MARCA HP V225HZ - 21,5" PPB PORT 769	621,00	10,00	62,10	558,90	5	9,32	62,10
dez/2021	30/11/2015	15065	1072 - LEITOR BIOMETRICO FINGERTECH HAMSTER DX -	360,00	10,00	36,00	324,00	5	5,40	36,00
dez/2021	06/05/2015	11775	MONITOR MARCA HP V206HZ 20"	600,00	10,00	60,00	540,00	5	9,00	60,00
dez/2021	05/05/2015	8028	CPU MARCA ELITEDESK HP 800	3.440,00	10,00	344,00	3.096,00	5	51,60	344,00
dez/2021	08/11/2016	12680	MONITOR MARCA HP V225HZ - 21,5" PPB PORT 769	621,00	10,00	62,10	558,90	5	9,32	62,10
dez/2021	05/05/2015	1374	1070 - MONITOR HP V206HZ 20" -	600,00	10,00	60,00	540,00	5	9,00	60,00
dez/2021	13/01/2017	12876	CPU - MICROCOMPUTADOR DELL OPTIPLEX 5040 (CORE I5-6500)	2.356,34	10,00	235,63	2.120,71	5	35,35	35,35
dez/2021	05/05/2015	12521	MONITOR MARCA HP V206HZ 20"	600,00	10,00	60,00	540,00	5	9,00	60,00
dez/2021	08/11/2016	12342	MONITOR MARCA HP V225HZ - 21,5" PPB PORT 769	621,00	10,00	62,10	558,90	5	9,32	62,10
dez/2021	08/11/2016	12444	CPU MARCA ELITEDESK HP 800 G2 DM 35W	4.074,00	10,00	407,40	3.666,60	5	61,11	407,40
dez/2021	08/11/2016	12522	CPU MARCA ELITEDESK HP 800 G2 DM 35W	4.074,00	10,00	407,40	3.666,60	5	61,11	407,40

MES/ANO	DATA ENTRADA	N° PATRIMONIO	DESCRICAO	VR. AQUISICAO (R$)	% RESIDUAL	VR. RESIDUAL (R$)	BASE CALC. DEPRECIACAO (R$)	VIDA UTIL (ANOS)	DEPRECIACAO MENSAL (R$)	VR. ATUAL (R$)
dez/2021	13/01/2017	13428	CPU - MICROCOMPUTADOR DELL OPTIPLEX 5040 (CORE I5-6500)	2.356,36	10,00	235,64	2.120,72	5	35,35	35,37
dez/2021	13/01/2017	13842	MONITOR DELL DE 21.5 POLEGADAS D2216H	291,69	10,00	29,17	262,52	5	4,38	4,39
dez/2021	13/01/2017	13643	MONITOR DELL DE 21.5 POLEGADAS D2216H	291,69	10,00	29,17	262,52	5	4,38	4,39
dez/2021	08/11/2016	12572	MONITOR MARCA HP V225HZ - 21,5" PPB PORT 769	621,00	10,00	62,10	558,90	5	9,32	62,10
dez/2021	08/11/2016	12737	CPU MARCA ELITEDESK HP 800 G2 DM 35W	4.074,00	10,00	407,40	3.666,60	5	61,11	407,40
dez/2021	13/01/2017	13881	MONITOR DELL DE 21.5 POLEGADAS D2216H	291,69	10,00	29,17	262,52	5	4,38	4,39
dez/2021	13/01/2017	13824	MONITOR DELL DE 21.5 POLEGADAS D2216H	291,69	10,00	29,17	262,52	5	4,38	4,39
dez/2021	30/11/2015	15078	1072 - LEITOR BIOMETRICO FINGERTECH HAMSTER DX -	360,00	10,00	36,00	324,00	5	5,40	36,00
dez/2021	05/05/2015	7841	CPU MARCA ELITEDESK HP 800	3.440,00	10,00	344,00	3.096,00	5	51,60	344,00
dez/2021	05/05/2015	10456	MONITOR MARCA HP V206HZ 20"	600,00	10,00	60,00	540,00	5	9,00	60,00
dez/2021	08/11/2016	12453	CPU MARCA ELITEDESK HP 800 G2 DM 35W	4.074,00	10,00	407,40	3.666,60	5	61,11	407,40
dez/2021	13/01/2017	13425	CPU - MICROCOMPUTADOR DELL OPTIPLEX 5040 (CORE I5-6500)	2.356,34	10,00	235,63	2.120,71	5	35,35	35,35
dez/2021	13/01/2017	13845	MONITOR DELL DE 21.5 POLEGADAS D2216H	291,69	10,00	29,17	262,52	5	4,38	4,39
dez/2021	08/11/2016	12423	MONITOR MARCA HP V225HZ - 21,5" PPB PORT 769	621,00	10,00	62,10	558,90	5	9,32	62,10
dez/2021	05/05/2015	981	CPU MARCA ELITEDESK HP 800	2.790,00	10,00	279,00	2.511,00	5	41,85	279,00
dez/2021	06/05/2015	7959	CPU MARCA ELITEDESK HP 800	2.790,00	10,00	279,00	2.511,00	5	41,85	279,00
dez/2021	28/11/2014	7802	NOTEBOOK MARCA HP 840 NS. BRJ446BWQR	3.785,00	10,00	378,50	3.406,50	5	56,78	378,50
dez/2021	08/11/2016	12354	MONITOR MARCA HP V225HZ - 21,5" PPB PORT 769	621,00	10,00	62,10	558,90	5	9,32	62,10
dez/2021	08/11/2016	12356	MONITOR MARCA HP V225HZ - 21,5" PPB PORT 769	621,00	10,00	62,10	558,90	5	9,32	62,10
dez/2021	13/01/2017	12844	CPU - MICROCOMPUTADOR DELL OPTIPLEX 5040 (CORE I5-6500)	2.356,34	10,00	235,63	2.120,71	5	35,35	35,35
dez/2021	08/11/2016	12412	CPU MARCA ELITEDESK HP 800 G2 DM 35W	4.074,00	10,00	407,40	3.666,60	5	61,11	407,40
dez/2021	05/05/2015	7901	MONITOR MARCA HP V206 HZ 20"	600,00	10,00	60,00	540,00	5	9,00	60,00

MES/ANO	DATA ENTRADA	N° PATRIMONIO	DESCRICAO	VR. AQUISICAO (R$)	% RESIDUAL	VR. RESIDUAL (R$)	BASE CALC. DEPRECIACAO (R$)	VIDA UTIL (ANOS)	DEPRECIACAO MENSAL (R$)	VR. ATUAL (R$)
dez/2021	08/11/2016	12669	CPU MARCA ELITEDESK HP 800 G2 DM 35W	4.074,00	10,00	407,40	3.666,60	5	61,11	407,40
dez/2021	13/01/2017	13885	MONITOR DELL DE 21.5 POLEGADAS D2216H	291,69	10,00	29,17	262,52	5	4,38	4,39
dez/2021	13/01/2017	13834	MONITOR DELL DE 21.5 POLEGADAS D2216H	291,69	10,00	29,17	262,52	5	4,38	4,39
dez/2021	08/11/2016	12643	MONITOR MARCA HP V225HZ - 21,5" PPB PORT 769	621,00	10,00	62,10	558,90	5	9,32	62,10
dez/2021	28/11/2014	7794	NOTEBOOK MARCA HP 840 NS. BRJ446C34H	3.785,00	10,00	378,50	3.406,50	5	56,78	378,50
dez/2021	05/05/2015	4118	CPU MARCA ELITEDESK HP 800	3.440,00	10,00	344,00	3.096,00	5	51,60	344,00
dez/2021	28/11/2014	7756	NOTEBOOK MARCA HP 840	3.785,00	10,00	378,50	3.406,50	5	56,78	378,50
dez/2021	13/01/2017	13626	MONITOR DELL DE 21.5 POLEGADAS D2216H	291,69	10,00	29,17	262,52	5	4,38	4,39
dez/2021	05/05/2015	15175	1068 - CPU MARCA ELITEDESK HP -	3.440,00	10,00	344,00	3.096,00	5	51,60	344,00
dez/2021	13/01/2017	13870	MONITOR DELL DE 21.5 POLEGADAS D2216H	291,69	10,00	29,17	262,52	5	4,38	4,39
dez/2021	08/11/2016	12628	MONITOR MARCA HP V225HZ - 21,5" PPB PORT 769	621,00	10,00	62,10	558,90	5	9,32	62,10
dez/2021	05/05/2015	7976	CPU MARCA ELITEDESK HP 800	3.440,00	10,00	344,00	3.096,00	5	51,60	344,00
dez/2021	05/05/2015	7849	MONITOR MARCA HP V206HZ 20"	600,00	10,00	60,00	540,00	5	9,00	60,00
dez/2021	05/05/2015	8048	MONITOR MARCA HP V206HZ 20"	600,00	10,00	60,00	540,00	5	9,00	60,00
dez/2021	08/11/2016	12573	CPU MARCA ELITEDESK HP 800 G2 DM 35W	4.074,00	10,00	407,40	3.666,60	5	61,11	407,40
dez/2021	08/11/2016	12756	CPU MARCA ELITEDESK HP 800 G2 DM 35W	4.074,00	10,00	407,40	3.666,60	5	61,11	407,40
dez/2021	08/11/2016	12382	MONITOR MARCA HP V225HZ - 21,5" PPB PORT 769	621,00	10,00	62,10	558,90	5	9,32	62,10
dez/2021	13/01/2017	13833	MONITOR DELL DE 21.5 POLEGADAS D2216H	291,69	10,00	29,17	262,52	5	4,38	4,39
dez/2021	05/05/2015	12936	MONITOR MARCA HP V206HZ 20"	600,00	10,00	60,00	540,00	5	9,00	60,00
dez/2021	05/05/2015	11658	MONITOR MARCA HP V206HZ 20"	600,00	10,00	60,00	540,00	5	9,00	60,00
dez/2021	30/11/2015	15083	1072 - LEITOR BIOMETRICO FINGERTECH HAMSTER DX -	360,00	10,00	36,00	324,00	5	5,40	36,00
dez/2021	05/05/2015	8040	MONITOR MARCA HP V206HZ 20"	600,00	10,00	60,00	540,00	5	9,00	60,00
dez/2021	08/11/2016	12407	MONITOR MARCA HP V225HZ - 21,5" PPB PORT 769	621,00	10,00	62,10	558,90	5	9,32	62,10
dez/2021	08/11/2016	13010	CPU MARCA ELITEDESK HP 800 G2 DM 35W	4.074,00	10,00	407,40	3.666,60	5	61,11	407,40

MES/ANO	DATA ENTRADA	N° PATRIMONIO	DESCRICAO	VR. AQUISICAO (R$)	% RESIDUAL	VR. RESIDUAL (R$)	BASE CALC. DEPRECIACAO (R$)	VIDA UTIL (ANOS)	DEPRECIACAO MENSAL (R$)	VR. ATUAL (R$)
dez/2021	08/11/2016	13111	MONITOR MARCA HP V225HZ - 21,5" PPB PORT 769	621,00	10,00	62,10	558,90	5	9,32	62,10
dez/2021	06/05/2015	11776	MONITOR MARCA HP V206HZ 20"	600,00	10,00	60,00	540,00	5	9,00	60,00
dez/2021	05/05/2015	4654	CPU MARCA ELITEDESK HP 800	3.440,00	10,00	344,00	3.096,00	5	51,60	344,00
dez/2021	30/11/2015	15100	1072 - LEITOR BIOMETRICO FINGERTECH HAMSTER DX -	360,00	10,00	36,00	324,00	5	5,40	36,00
dez/2021	08/11/2016	13352	CPU MARCA ELITEDESK HP 800 G2 DM 35W	4.074,00	10,00	407,40	3.666,60	5	61,11	407,40
dez/2021	06/05/2015	7873	MONITOR MARCA HP V206HZ 20"	600,00	10,00	60,00	540,00	5	9,00	60,00
dez/2021	13/01/2017	13611	MONITOR DELL DE 21.5 POLEGADAS D2216H	291,69	10,00	29,17	262,52	5	4,38	4,39
dez/2021	06/05/2015	7881	MONITOR MARCA HP V206HZ 20"	600,00	10,00	60,00	540,00	5	9,00	60,00
dez/2021	05/05/2015	7913	MONITOR MARCA HP V206HZ 20"	600,00	10,00	60,00	540,00	5	9,00	60,00
dez/2021	06/05/2015	7958	CPU MARCA ELITEDESK HP 800	2.790,00	10,00	279,00	2.511,00	5	41,85	279,00
dez/2021	28/11/2014	7739	NOTEBOOK MARCA HP 840	3.875,00	10,00	387,50	3.487,50	5	58,13	387,50
dez/2021	28/11/2014	7799	NOTEBOOK MARCA HP 840 NS. BRJ446BWMN	3.785,00	10,00	378,50	3.406,50	5	56,78	378,50
dez/2021	20/05/2010	999119	NOTEBOOK HP-6445 TELA LCD 14", CPU-AMD, RAM 4GB DDR2,BATT 6C-55W BRG017F6HJ	3.103,33	10,00	310,33	2.793,00	5	46,55	310,33
dez/2021	13/01/2017	13878	MONITOR DELL DE 21.5 POLEGADAS D2216H	291,69	10,00	29,17	262,52	5	4,38	4,39
dez/2021	05/05/2015	12678	MONITOR MARCA HP V206HZ 20"	600,00	10,00	60,00	540,00	5	9,00	60,00
dez/2021	08/11/2016	12621	MONITOR MARCA HP V225HZ - 21,5" PPB PORT 769	621,00	10,00	62,10	558,90	5	9,32	62,10
dez/2021	13/01/2017	12891	CPU - MICROCOMPUTADOR DELL OPTIPLEX 5040 (CORE I5-6500)	2.356,34	10,00	235,63	2.120,71	5	35,35	35,35
dez/2021	05/05/2015	12784	MONITOR MARCA HP V206HZ 20"	600,00	10,00	60,00	540,00	5	9,00	60,00
dez/2021	08/11/2016	12389	MONITOR MARCA HP V225HZ - 21,5" PPB PORT 769	621,00	10,00	62,10	558,90	5	9,32	62,10
dez/2021	06/05/2015	7890	MONITOR MARCA HP V206HZ 20"	600,00	10,00	60,00	540,00	5	9,00	60,00
dez/2021	13/01/2017	12974	CPU - MICROCOMPUTADOR DELL OPTIPLEX 5040 (CORE I5-6500)	2.356,34	10,00	235,63	2.120,71	5	35,35	35,35
dez/2021	13/01/2017	13026	MONITOR DELL DE 21.5 POLEGADAS D2216H	291,68	10,00	29,17	262,51	5	4,38	4,39
dez/2021	08/11/2016	12426	MONITOR MARCA HP V225HZ - 21,5" PPB PORT 769	621,00	10,00	62,10	558,90	5	9,32	62,10
dez/2021	06/05/2015	8003	CPU MARCA ELITEDESK HP 800	2.790,00	10,00	279,00	2.511,00	5	41,85	279,00
dez/2021	05/05/2015	11599	MONITOR MARCA HP V206HZ 20"	600,00	10,00	60,00	540,00	5	9,00	60,00

MES/ANO	DATA ENTRADA	N° PATRIMONIO	DESCRICAO	VR. AQUISICAO (R$)	% RESIDUAL	VR. RESIDUAL (R$)	BASE CALC. DEPRECIACAO (R$)	VIDA UTIL (ANOS)	DEPRECIACAO MENSAL (R$)	VR. ATUAL (R$)
dez/2021	08/11/2016	12625	MONITOR MARCA HP V225HZ - 21,5" PPB PORT 769	621,00	10,00	62,10	558,90	5	9,32	62,10
dez/2021	05/05/2015	7903	CPU MARCA ELITEDESK HP 800	3.440,00	10,00	344,00	3.096,00	5	51,60	344,00
dez/2021	08/11/2016	12533	MONITOR MARCA HP V225HZ - 21,5" PPB PORT 769	621,00	10,00	62,10	558,90	5	9,32	62,10
dez/2021	05/05/2015	4624	MONITOR MARCA HP V206HZ 20"	600,00	10,00	60,00	540,00	5	9,00	60,00
dez/2021	05/05/2015	11620	MONITOR MARCA HP V206HZ 20"	600,00	10,00	60,00	540,00	5	9,00	60,00
dez/2021	08/11/2016	12743	MONITOR MARCA HP V225HZ - 21,5" PPB PORT 769	621,00	10,00	62,10	558,90	5	9,32	62,10
dez/2021	28/11/2014	7745	NOTEBOOK MARCA HP 840 NS. BRJ446C2Q4	3.785,00	10,00	378,50	3.406,50	5	56,78	378,50
dez/2021	08/11/2016	12574	CPU MARCA ELITEDESK HP 800 G2 DM 35W	4.074,00	10,00	407,40	3.666,60	5	61,11	407,40
dez/2021	08/11/2016	13128	MONITOR MARCA HP V225HZ - 21,5" PPB PORT 769	621,00	10,00	62,10	558,90	5	9,32	62,10
dez/2021	05/05/2015	7909	CPU MARCA ELITEDESK HP 800	2.790,00	10,00	279,00	2.511,00	5	41,85	279,00
dez/2021	08/11/2016	12367	MONITOR MARCA HP V225HZ - 21,5" PPB PORT 769	621,00	10,00	62,10	558,90	5	9,32	62,10
dez/2021	08/11/2016	12357	MONITOR MARCA HP V225HZ - 21,5" PPB PORT 769	621,00	10,00	62,10	558,90	5	9,32	62,10
dez/2021	13/01/2017	12688	CPU - MICROCOMPUTADOR DELL OPTIPLEX 5040 (CORE I5-6500)	2.356,36	10,00	235,64	2.120,72	5	35,35	35,37
dez/2021	06/05/2015	7823	MONITOR MARCA HP V206HZ 20"	600,00	10,00	60,00	540,00	5	9,00	60,00
dez/2021	06/05/2015	11768	MONITOR MARCA HP V206HZ 20"	600,00	10,00	60,00	540,00	5	9,00	60,00
dez/2021	05/05/2015	10454	MONITOR MARCA HP V206HZ 20"	600,00	10,00	60,00	540,00	5	9,00	60,00
dez/2021	30/11/2015	15099	1072 - LEITOR BIOMETRICO FINGERTECH HAMSTER DX -	360,00	10,00	36,00	324,00	5	5,40	36,00
dez/2021	05/05/2015	7951	CPU MARCA ELITEDESK HP 800	2.790,00	10,00	279,00	2.511,00	5	41,85	279,00
dez/2021	13/01/2017	12858	CPU - MICROCOMPUTADOR DELL OPTIPLEX 5040 (CORE I5-6500)	2.356,34	10,00	235,63	2.120,71	5	35,35	35,35
dez/2021	05/05/2015	7936	CPU MARCA ELITEDESK HP 800	2.790,00	10,00	279,00	2.511,00	5	41,85	279,00
dez/2021	28/11/2014	7741	NOTEBOOK MARCA HP 840	3.785,00	10,00	378,50	3.406,50	5	56,78	378,50
dez/2021	08/11/2016	12419	CPU MARCA ELITEDESK HP 800 G2 DM 35W	4.074,00	10,00	407,40	3.666,60	5	61,11	407,40
dez/2021	08/11/2016	12534	CPU MARCA ELITEDESK HP 800 G2 DM 35W	4.074,00	10,00	407,40	3.666,60	5	61,11	407,40
dez/2021	08/11/2016	13356	MONITOR MARCA HP V225HZ - 21,5" PPB PORT 769	621,00	10,00	62,10	558,90	5	9,32	62,10

MES/ANO	DATA ENTRADA	N° PATRIMONIO	DESCRICAO	VR. AQUISICAO (R$)	% RESIDUAL	VR. RESIDUAL (R$)	BASE CALC. DEPRECIACAO (R$)	VIDA UTIL (ANOS)	DEPRECIACAO MENSAL (R$)	VR. ATUAL (R$)
dez/2021	08/11/2016	12647	CPU MARCA ELITEDESK HP 800 G2 DM 35W	4.074,00	10,00	407,40	3.666,60	5	61,11	407,40
dez/2021	08/11/2016	12466	CPU MARCA ELITEDESK HP 800 G2 DM 35W	4.074,00	10,00	407,40	3.666,60	5	61,11	407,40
dez/2021	13/01/2017	14067	MONITOR DELL DE 21.5 POLEGADAS D2216H	291,69	10,00	29,17	262,52	5	4,38	4,39
dez/2021	08/11/2016	12612	MONITOR MARCA HP V225HZ - 21,5" PPB PORT 769	621,00	10,00	62,10	558,90	5	9,32	62,10
dez/2021	05/05/2015	7977	CPU MARCA ELITEDESK HP 800	3.440,00	10,00	344,00	3.096,00	5	51,60	344,00
dez/2021	06/05/2015	12923	MONITOR MARCA HP V206HZ 20"	600,00	10,00	60,00	540,00	5	9,00	60,00
dez/2021	08/11/2016	12360	CPU MARCA ELITEDESK HP 800 G2 DM 35W	4.074,00	10,00	407,40	3.666,60	5	61,11	407,40
dez/2021	08/11/2016	13108	MONITOR MARCA HP V225HZ - 21,5" PPB PORT 769	621,00	10,00	62,10	558,90	5	9,32	62,10
dez/2021	08/11/2016	7906	CPU MARCA ELITEDESK HP 800 G2 DM 35W	4.074,00	10,00	407,40	3.666,60	5	61,11	407,40
dez/2021	13/01/2017	12904	CPU - MICROCOMPUTADOR DELL OPTIPLEX 5040 (CORE I5-6500)	2.356,34	10,00	235,63	2.120,71	5	35,35	35,35
dez/2021	05/05/2015	11549	MONITOR MARCA HP V206HZ 20"	600,00	10,00	60,00	540,00	5	9,00	60,00
dez/2021	13/01/2017	13624	MONITOR DELL DE 21.5 POLEGADAS D2216H	291,69	10,00	29,17	262,52	5	4,38	4,39
dez/2021	08/11/2016	12364	CPU MARCA ELITEDESK HP 800 G2 DM 35W	4.074,00	10,00	407,40	3.666,60	5	61,11	407,40
dez/2021	13/01/2017	12892	CPU - MICROCOMPUTADOR DELL OPTIPLEX 5040 (CORE I5-6500)	2.356,34	10,00	235,63	2.120,71	5	35,35	35,35
dez/2021	04/07/2017	13568	LEITOR DE CÓDIGO DE BARRA MARCA BEMATECH	173,90	10,00	17,39	156,51	5	2,61	18,23
dez/2021	28/11/2014	7747	1181 - NOTEBOOK ELITEBOOK 840 WINDOWS 8 PRO HP -	3.785,00	10,00	378,50	3.406,50	5	56,78	378,50
dez/2021	06/05/2015	10615	MONITOR MARCA HP V206HZ 20"	600,00	10,00	60,00	540,00	5	9,00	60,00
dez/2021	08/11/2016	12433	CPU MARCA ELITEDESK HP 800 G2 DM 35W	4.074,00	10,00	407,40	3.666,60	5	61,11	407,40
dez/2021	08/11/2016	12375	CPU MARCA ELITEDESK HP 800 G2 DM 35W	4.074,00	10,00	407,40	3.666,60	5	61,11	407,40
dez/2021	05/05/2015	11097	MONITOR MARCA HP V206HZ 20"	600,00	10,00	60,00	540,00	5	9,00	60,00
dez/2021	28/11/2014	7803	NOTEBOOK MARCA HP 840 NS. BRJ446BWPQ	3.785,00	10,00	378,50	3.406,50	5	56,78	378,50
dez/2021	08/11/2016	12600	MONITOR MARCA HP V225HZ - 21,5" PPB PORT 769	621,00	10,00	62,10	558,90	5	9,32	62,10
dez/2021	05/05/2015	11595	MONITOR MARCA HP V206HZ 20"	600,00	10,00	60,00	540,00	5	9,00	60,00

MES/ANO	DATA ENTRADA	N° PATRIMONIO	DESCRICAO	VR. AQUISICAO (R$)	% RESIDUAL	VR. RESIDUAL (R$)	BASE CALC. DEPRECIACAO (R$)	VIDA UTIL (ANOS)	DEPRECIACAO MENSAL (R$)	VR. ATUAL (R$)
dez/2021	08/11/2016	13114	MONITOR MARCA HP V225HZ - 21,5" PPB PORT 769	621,00	10,00	62,10	558,90	5	9,32	62,10
dez/2021	05/05/2015	8043	MONITOR MARCA HP V206HZ 20"	600,00	10,00	60,00	540,00	5	9,00	60,00
dez/2021	05/05/2015	8012	CPU MARCA ELITEDESK HP 800	3.440,00	10,00	344,00	3.096,00	5	51,60	344,00
dez/2021	13/01/2017	14142	CPU - MICROCOMPUTADOR DELL OPTIPLEX 5040 (CORE I5-6500)	2.356,34	10,00	235,63	2.120,71	5	35,35	35,35
dez/2021	08/11/2016	13166	MONITOR MARCA HP V225HZ - 21,5" PPB PORT 769	621,00	10,00	62,10	558,90	5	9,32	62,10
dez/2021	13/01/2017	12983	CPU - MICROCOMPUTADOR DELL OPTIPLEX 5040 (CORE I5-6500)	2.356,36	10,00	235,64	2.120,72	5	35,35	35,37
dez/2021	08/11/2016	12766	MONITOR MARCA HP V225HZ - 21,5" PPB PORT 769	4.074,00	10,00	407,40	3.666,60	5	61,11	407,40
dez/2021	13/01/2017	13335	MONITOR DELL DE 21.5 POLEGADAS D2216H	291,68	10,00	29,17	262,51	5	4,38	4,39
dez/2021	08/11/2016	12492	MONITOR MARCA HP V225HZ - 21,5" PPB PORT 769	621,00	10,00	62,10	558,90	5	9,32	62,10
dez/2021	08/11/2016	12656	CPU MARCA ELITEDESK HP 800 G2 DM 35W	4.074,00	10,00	407,40	3.666,60	5	61,11	407,40
dez/2021	13/01/2017	13262	MONITOR DELL USB DE 21.5 POLEGADAS D2216H	291,69	10,00	29,17	262,52	5	4,38	4,39
dez/2021	13/01/2017	13057	CPU - MICROCOMPUTADOR DELL OPTIPLEX 5040 (CORE I5-6500)	2.356,36	10,00	235,64	2.120,72	5	35,35	35,37
dez/2021	28/11/2014	7786	NOTEBOOK MARCA HP 840 NS. BRJ446C33R	3.785,00	10,00	378,50	3.406,50	5	56,78	378,50
dez/2021	08/11/2016	13136	MONITOR MARCA HP V225HZ - 21,5" PPB PORT 769	621,00	10,00	62,10	558,90	5	9,32	62,10
dez/2021	05/05/2015	10455	MONITOR MARCA HP V206HZ 20"	600,00	10,00	60,00	540,00	5	9,00	60,00
dez/2021	05/05/2015	7973	CPU MARCA ELITEDESK HP 800	3.440,00	10,00	344,00	3.096,00	5	51,60	344,00
dez/2021	08/11/2016	7905	CPU MARCA ELITEDESK HP 800 G2 DM 35W	4.074,00	10,00	407,40	3.666,60	5	61,11	407,40
dez/2021	28/11/2014	7780	NOTEBOOK MARCA HP 840 NS. BRJ446C2N8	3.785,00	10,00	378,50	3.406,50	5	56,78	378,50
dez/2021	08/11/2016	12583	CPU MARCA ELITEDESK HP 800 G2 DM 35W	4.074,00	10,00	407,40	3.666,60	5	61,11	407,40
dez/2021	08/11/2016	12531	MONITOR MARCA HP V225HZ - 21,5" PPB PORT 769	621,00	10,00	62,10	558,90	5	9,32	62,10
dez/2021	08/11/2016	12387	MONITOR MARCA HP V225HZ - 21,5" PPB PORT 769	621,00	10,00	62,10	558,90	5	9,32	62,10
dez/2021	05/05/2015	7986	CPU MARCA ELITEDESK HP 800	3.440,00	10,00	344,00	3.096,00	5	51,60	344,00
dez/2021	06/05/2015	7854	CPU MARCA ELITEDESK HP 800	2.790,00	10,00	279,00	2.511,00	5	41,85	279,00

MES/ANO	DATA ENTRADA	N° PATRIMONIO	DESCRICAO	VR. AQUISICAO (R$)	% RESIDUAL	VR. RESIDUAL (R$)	BASE CALC. DEPRECIACAO (R$)	VIDA UTIL (ANOS)	DEPRECIACAO MENSAL (R$)	VR. ATUAL (R$)
dez/2021	08/11/2016	13350	CPU MARCA ELITEDESK HP 800 G2 DM 35W	4.074,00	10,00	407,40	3.666,60	5	61,11	407,40
dez/2021	08/11/2016	13173	MONITOR MARCA HP V225HZ - 21,5" PPB PORT 769	621,00	10,00	62,10	558,90	5	9,32	62,10
dez/2021	08/11/2016	12422	MONITOR MARCA HP V225HZ - 21,5" PPB PORT 769	621,00	10,00	62,10	558,90	5	9,32	62,10
dez/2021	13/01/2017	13872	MONITOR DELL DE 21.5 POLEGADAS D2216H	291,69	10,00	29,17	262,52	5	4,38	4,39
dez/2021	08/11/2016	13155	MONITOR MARCA HP V225HZ - 21,5" PPB PORT 769	621,00	10,00	62,10	558,90	5	9,32	62,10
dez/2021	08/11/2016	13006	MONITOR MARCA HP V225HZ - 21,5" PPB PORT 769	621,00	10,00	62,10	558,90	5	9,32	62,10
dez/2021	30/11/2015	15068	1072 - LEITOR BIOMETRICO FINGERTECH HAMSTER DX -	360,00	10,00	36,00	324,00	5	5,40	36,00
dez/2021	08/11/2016	12379	MONITOR MARCA HP V225HZ - 21,5" PPB PORT 769	621,00	10,00	62,10	558,90	5	9,32	62,10
dez/2021	08/11/2016	12431	MONITOR MARCA HP V225HZ - 21,5" PPB PORT 769	621,00	10,00	62,10	558,90	5	9,32	62,10
dez/2021	13/01/2017	12864	CPU - MICROCOMPUTADOR DELL OPTIPLEX 5040 (CORE I5-6500)	2.356,34	10,00	235,63	2.120,71	5	35,35	35,35
dez/2021	08/11/2016	12641	CPU MARCA ELITEDESK HP 800 G2 DM 35W	4.074,00	10,00	407,40	3.666,60	5	61,11	407,40
dez/2021	13/01/2017	14853	1066 - CPU MICROCOMPUTADOR DELL OPTIPLEX 5040 (CORE I5-6500) -	2.356,34	10,00	235,63	2.120,71	5	35,35	35,35
dez/2021	05/05/2015	7871	MONITOR MARCA HP V206HZ 20"	600,00	10,00	60,00	540,00	5	9,00	60,00
dez/2021	06/05/2015	7820	CPU MARCA ELITEDESK HP 800	2.790,00	10,00	279,00	2.511,00	5	41,85	279,00
dez/2021	08/11/2016	12403	CPU MARCA ELITEDESK HP 800 G2 DM 35W	4.074,00	10,00	407,40	3.666,60	5	61,11	407,40
dez/2021	05/05/2015	8005	CPU MARCA ELITEDESK HP 800	2.790,00	10,00	279,00	2.511,00	5	41,85	279,00
dez/2021	13/01/2017	14961	1067 - MONITOR DELL DE 21 POLEGADAS D2216H -	291,69	10,00	29,17	262,52	5	4,38	4,39
dez/2021	08/11/2016	12599	CPU MARCA ELITEDESK HP 800 G2 DM 35W	4.074,00	10,00	407,40	3.666,60	5	61,11	407,40
dez/2021	08/11/2016	12610	CPU MARCA ELITEDESK HP 800 G2 DM 35W	4.074,00	10,00	407,40	3.666,60	5	61,11	407,40
dez/2021	13/01/2017	14058	CPU - MICROCOMPUTADOR DELL OPTIPLEX 5040 (CORE I5-6500)	2.356,34	10,00	235,63	2.120,71	5	35,35	35,35
dez/2021	08/11/2016	13631	CPU MARCA ELITEDESK HP 800 G2 DM 35W	4.074,00	10,00	407,40	3.666,60	5	61,11	407,40

MES/ANO	DATA ENTRADA	N° PATRIMONIO	DESCRICAO	VR. AQUISICAO (R$)	% RESIDUAL	VR. RESIDUAL (R$)	BASE CALC. DEPRECIACAO (R$)	VIDA UTIL (ANOS)	DEPRECIACAO MENSAL (R$)	VR. ATUAL (R$)
dez/2021	08/11/2016	12396	MONITOR MARCA HP V225HZ - 21,5" PPB PORT 769	621,00	10,00	62,10	558,90	5	9,32	62,10
dez/2021	28/11/2014	7750	1181 - NOTEBOOK ELITEBOOK 840 WINDOWS 8 PRO HP -	3.785,00	10,00	378,50	3.406,50	5	56,78	378,50
dez/2021	08/11/2016	12767	MONITOR MARCA HP V225HZ - 21,5" PPB PORT 769	4.074,00	10,00	407,40	3.666,60	5	61,11	407,40
dez/2021	28/11/2017	7788	NOTEBOOK MARCA HP 840	3.785,00	10,00	378,50	3.406,50	5	56,78	624,53
dez/2021	06/05/2015	7882	MONITOR MARCA HP V206HZ 20"	600,00	10,00	60,00	540,00	5	9,00	60,00
dez/2021	13/01/2017	12838	CPU - MICROCOMPUTADOR DELL OPTIPLEX 5040 (CORE I5-6500)	2.356,34	10,00	235,63	2.120,71	5	35,35	35,35
dez/2021	13/01/2017	14069	MONITOR DELL DE 21.5 POLEGADAS D2216H	291,69	10,00	29,17	262,52	5	4,38	4,39
dez/2021	13/01/2017	13896	MONITOR DELL DE 21.5 POLEGADAS D2216H	291,69	10,00	29,17	262,52	5	4,38	4,39
dez/2021	13/01/2017	13264	CPU - MICROCOMPUTADOR DELL OPTIPLEX 5040 (CORE I5-6500)	2.356,34	10,00	235,63	2.120,71	5	35,35	35,35
dez/2021	08/11/2016	12785	CPU MARCA ELITEDESK HP 800 G2 DM 35W	4.074,00	10,00	407,40	3.666,60	5	61,11	407,40
dez/2021	13/01/2017	14948	1067 - MONITOR DELL DE 21 POLEGADAS D2216H -	291,69	10,00	29,17	262,52	5	4,38	4,39
dez/2021	05/05/2015	8046	MONITOR MARCA HP V206HZ 20"	600,00	10,00	60,00	540,00	5	9,00	60,00
dez/2021	08/11/2016	12495	CPU MARCA ELITEDESK HP 800 G2 DM 35W	4.074,00	10,00	407,40	3.666,60	5	61,11	407,40
dez/2021	05/05/2015	10926	MONITOR MARCA HP V206HZ 20"	600,00	10,00	60,00	540,00	5	9,00	60,00
dez/2021	05/05/2015	11671	MONITOR HP V206HZ 20"	600,00	10,00	60,00	540,00	5	9,00	60,00
dez/2021	05/05/2015	7995	MONITOR MARCA HP V206HZ 20"	600,00	10,00	60,00	540,00	5	9,00	60,00
dez/2021	08/11/2016	12353	MONITOR MARCA HP V225HZ - 21,5" PPB PORT 769	621,00	10,00	62,10	558,90	5	9,32	62,10
dez/2021	08/11/2016	12977	MONITOR MARCA HP V225HZ - 21,5" PPB PORT 769	621,00	10,00	62,10	558,90	5	9,32	62,10
dez/2021	06/05/2015	7826	MONITOR MARCA HP V206HZ 20"	600,00	10,00	60,00	540,00	5	9,00	60,00
dez/2021	06/05/2015	7865	CPU MARCA ELITEDESK HP 800	2.790,00	10,00	279,00	2.511,00	5	41,85	279,00
dez/2021	13/01/2017	13617	MONITOR DELL DE 21.5 POLEGADAS D2216H	291,69	10,00	29,17	262,52	5	4,38	4,39
dez/2021	06/05/2015	7874	CPU MARCA ELITEDESK HP 800	2.790,00	10,00	279,00	2.511,00	5	41,85	279,00
dez/2021	13/01/2017	13635	MONITOR DELL DE 21.5 POLEGADAS D2216H	291,69	10,00	29,17	262,52	5	4,38	4,39
dez/2021	13/01/2017	13890	MONITOR DELL DE 21.5 POLEGADAS D2216H	291,69	10,00	29,17	262,52	5	4,38	4,39

MES/ANO	DATA ENTRADA	N° PATRIMONIO	DESCRICAO	VR. AQUISICAO (R$)	% RESIDUAL	VR. RESIDUAL (R$)	BASE CALC. DEPRECIACAO (R$)	VIDA UTIL (ANOS)	DEPRECIACAO MENSAL (R$)	VR. ATUAL (R$)
dez/2021	08/11/2016	13351	MONITOR MARCA HP V225HZ - 21,5" PPB PORT 769	621,00	10,00	62,10	558,90	5	9,32	62,10
dez/2021	08/11/2016	12384	CPU MARCA ELITEDESK HP 800 G2 DM 35W	4.074,00	10,00	407,40	3.666,60	5	61,11	407,40
dez/2021	20/05/2010	99999	NOTEBOOK HP-6445 TELA LCD 14", CPU-AMD, RAM 4GB DDR2,BATT 6C-55W BRG017F6HX	3.103,33	10,00	310,33	2.793,00	5	46,55	310,33
dez/2021	28/11/2014	7746	NOTEBOOK MARCA HP 840 NS. BRJ446C33M	3.785,00	10,00	378,50	3.406,50	5	56,78	378,50
dez/2021	08/11/2016	13151	CPU MARCA ELITEDESK HP 800 G2 DM 35W	4.074,00	10,00	407,40	3.666,60	5	61,11	407,40
dez/2021	13/01/2017	12841	CPU - MICROCOMPUTADOR DELL OPTIPLEX 5040 (CORE I5-6500)	2.356,34	10,00	235,63	2.120,71	5	35,35	35,35
dez/2021	08/11/2016	12997	MONITOR MARCA HP V225HZ - 21,5" PPB PORT 769	621,00	10,00	62,10	558,90	5	9,32	62,10
dez/2021	13/01/2017	13266	MONITOR DELL DE 21.5 POLEGADAS D2216H	291,68	10,00	29,17	262,51	5	4,38	4,39
dez/2021	06/05/2015	8014	CPU MARCA ELITEDESK HP 800	2.790,00	10,00	279,00	2.511,00	5	41,85	279,00
dez/2021	13/01/2017	12693	CPU - MICROCOMPUTADOR DELL OPTIPLEX 5040 (CORE I5-6500)	2.356,36	10,00	235,64	2.120,72	5	35,35	35,37
dez/2021	13/01/2017	13661	MONITOR DELL DE 21.5 POLEGADAS D2216H	291,69	10,00	29,17	262,52	5	4,38	4,39
dez/2021	28/11/2014	7738	NOTEBOOK MARCA HP 840	3.785,00	10,00	378,50	3.406,50	5	56,78	378,50
dez/2021	05/05/2015	7990	MONITOR MARCA HP V206HZ 20"	600,00	10,00	60,00	540,00	5	9,00	60,00
dez/2021	28/11/2017	7775	NOTEBOOK HP ELITEBOOK 840 SÉRIE: BRJ446C2LT	3.785,00	10,00	378,50	3.406,50	5	56,78	624,53
dez/2021	08/11/2016	12619	CPU MARCA ELITEDESK HP 800 G2 DM 35W	4.074,00	10,00	407,40	3.666,60	5	61,11	407,40
dez/2021	13/01/2017	14762	1066 - CPU MICROCOMPUTADOR DELL OPTIPLEX 5040 (CORE I5-6500) -	2.356,34	10,00	235,63	2.120,71	5	35,35	35,35
dez/2021	08/11/2016	12735	MONITOR MARCA HP V225HZ - 21,5" PPB PORT 769	621,00	10,00	62,10	558,90	5	9,32	62,10
dez/2021	08/11/2016	13153	MONITOR MARCA HP V225HZ - 21,5" PPB PORT 769	621,00	10,00	62,10	558,90	5	9,32	62,10
dez/2021	08/11/2016	12761	CPU MARCA ELITEDESK HP 800 G2 DM 35W	4.074,00	10,00	407,40	3.666,60	5	61,11	407,40
dez/2021	08/11/2016	12415	CPU MARCA ELITEDESK HP 800 G2 DM 35W	4.074,00	10,00	407,40	3.666,60	5	61,11	407,40
dez/2021	06/05/2015	7857	CPU MARCA ELITEDESK HP 800	2.790,00	10,00	279,00	2.511,00	5	41,85	279,00
dez/2021	05/05/2015	13646	CPU MARCA ELITEDESK HP 800	3.440,00	10,00	344,00	3.096,00	5	51,60	344,00

MES/ANO	DATA ENTRADA	N° PATRIMONIO	DESCRICAO	VR. AQUISICAO (R$)	% RESIDUAL	VR. RESIDUAL (R$)	BASE CALC. DEPRECIACAO (R$)	VIDA UTIL (ANOS)	DEPRECIACAO MENSAL (R$)	VR. ATUAL (R$)
dez/2021	13/01/2017	13653	MONITOR DELL DE 21.5 POLEGADAS D2216H	291,69	10,00	29,17	262,52	5	4,38	4,39
dez/2021	05/05/2015	7844	CPU MARCA ELITEDESK HP 800	3.440,00	10,00	344,00	3.096,00	5	51,60	344,00
dez/2021	05/05/2015	7972	CPU MARCA ELITEDESK HP 800	3.440,00	10,00	344,00	3.096,00	5	51,60	344,00
dez/2021	05/05/2015	7848	CPU MARCA ELITEDESK HP 800	2.790,00	10,00	279,00	2.511,00	5	41,85	279,00
dez/2021	08/11/2016	12565	CPU MARCA ELITEDESK HP 800 G2 DM 35W	4.074,00	10,00	407,40	3.666,60	5	61,11	407,40
dez/2021	28/11/2014	7742	NOTEBOOK MARCA HP 840 NS. BRJ446BWS3	3.785,00	10,00	378,50	3.406,50	5	56,78	378,50
dez/2021	13/01/2017	13828	MONITOR DELL DE 21.5 POLEGADAS D2216H	291,69	10,00	29,17	262,52	5	4,38	4,39
dez/2021	08/11/2016	12633	CPU MARCA ELITEDESK HP 800 G2 DM 35W	4.074,00	10,00	407,40	3.666,60	5	61,11	407,40
dez/2021	13/01/2017	13858	MONITOR DELL DE 21.5 POLEGADAS D2216H	291,69	10,00	29,17	262,52	5	4,38	4,39
dez/2021	08/11/2016	13274	1060 - CPU MARCA ELITEDESK HP 800 G2 DM 35W -	4.074,00	10,00	407,40	3.666,60	5	61,11	407,40
dez/2021	05/05/2015	7836	CPU MARCA ELITEDESK HP 800	3.440,00	10,00	344,00	3.096,00	5	51,60	344,00
dez/2021	08/11/2016	12381	CPU MARCA ELITEDESK HP 800 G2 DM 35W	4.074,00	10,00	407,40	3.666,60	5	61,11	407,40
dez/2021	08/11/2016	12461	CPU MARCA ELITEDESK HP 800 G2 DM 35W	4.074,00	10,00	407,40	3.666,60	5	61,11	407,40
dez/2021	08/11/2016	12450	MONITOR MARCA HP V225HZ - 21,5" PPB PORT 769	621,00	10,00	62,10	558,90	5	9,32	62,10
dez/2021	05/05/2015	7824	1068 - CPU MARCA ELITEDESK HP -	3.440,00	10,00	344,00	3.096,00	5	51,60	344,00
dez/2021	08/11/2016	12478	CPU MARCA ELITEDESK HP 800 G2 DM 35W	4.074,00	10,00	407,40	3.666,60	5	61,11	407,40
dez/2021	13/01/2017	14081	MONITOR DELL DE 21.5 POLEGADAS D2216H	291,69	10,00	29,17	262,52	5	4,38	4,39
dez/2021	08/11/2016	12639	CPU MARCA ELITEDESK HP 800 G2 DM 35W	4.074,00	10,00	407,40	3.666,60	5	61,11	407,40
dez/2021	08/11/2016	12476	MONITOR MARCA HP V225HZ - 21,5" PPB PORT 769	621,00	10,00	62,10	558,90	5	9,32	62,10
dez/2021	08/11/2016	12497	CPU MARCA ELITEDESK HP 800 G2 DM 35W	4.074,00	10,00	407,40	3.666,60	5	61,11	407,40
dez/2021	13/01/2017	14059	CPU - MICROCOMPUTADOR DELL OPTIPLEX 5040 (CORE I5-6500)	2.356,34	10,00	235,63	2.120,71	5	35,35	35,35
dez/2021	08/11/2016	12386	CPU MARCA ELITEDESK HP 800 G2 DM 35W	4.074,00	10,00	407,40	3.666,60	5	61,11	407,40
dez/2021	05/05/2015	7996	MONITOR MARCA HP V206HZ 20"	600,00	10,00	60,00	540,00	5	9,00	60,00

MES/ANO	DATA ENTRADA	N° PATRIMONIO	DESCRICAO	VR. AQUISICAO (R$)	% RESIDUAL	VR. RESIDUAL (R$)	BASE CALC. DEPRECIACAO (R$)	VIDA UTIL (ANOS)	DEPRECIACAO MENSAL (R$)	VR. ATUAL (R$)
dez/2021	08/11/2016	12587	CPU MARCA ELITEDESK HP 800 G2 DM 35W	4.074,00	10,00	407,40	3.666,60	5	61,11	407,40
dez/2021	05/05/2015	12588	MONITOR MARCA HP V206HZ 20"	600,00	10,00	60,00	540,00	5	9,00	60,00
dez/2021	28/11/2014	7798	NOTEBOOK MARCA HP 840 NS. BRJ446BYFK	3.785,00	10,00	378,50	3.406,50	5	56,78	378,50
dez/2021	08/11/2016	12374	CPU MARCA ELITEDESK HP 800 G2 DM 35W	4.074,00	10,00	407,40	3.666,60	5	61,11	407,40
dez/2021	05/05/2015	7963	CPU MARCA ELITEDESK HP 800	3.440,00	10,00	344,00	3.096,00	5	51,60	344,00
dez/2021	08/11/2016	12385	MONITOR MARCA HP V225HZ - 21,5" PPB PORT 769	621,00	10,00	62,10	558,90	5	9,32	62,10
dez/2021	06/05/2015	7818	MONITOR MARCA HP V206HZ 20"	600,00	10,00	60,00	540,00	5	9,00	60,00
dez/2021	13/01/2017	12975	CPU - MICROCOMPUTADOR DELL OPTIPLEX 5040 (CORE I5-6500)	2.356,34	10,00	235,63	2.120,71	5	35,35	35,35
dez/2021	08/11/2016	13162	MONITOR MARCA HP V225HZ - 21,5" PPB PORT 769	621,00	10,00	62,10	558,90	5	9,32	62,10
dez/2021	30/11/2015	15072	1072 - LEITOR BIOMETRICO FINGERTECH HAMSTER DX -	360,00	10,00	36,00	324,00	5	5,40	36,00
dez/2021	30/11/2015	15075	1072 - LEITOR BIOMETRICO FINGERTECH HAMSTER DX -	360,00	10,00	36,00	324,00	5	5,40	36,00
dez/2021	08/11/2016	12470	MONITOR MARCA HP V225HZ - 21,5" PPB PORT 769	621,00	10,00	62,10	558,90	5	9,32	62,10
dez/2021	08/11/2016	12472	MONITOR MARCA HP V225HZ - 21,5" PPB PORT 769	621,00	10,00	62,10	558,90	5	9,32	62,10
dez/2021	08/11/2016	12411	MONITOR MARCA HP V225HZ - 21,5" PPB PORT 769	621,00	10,00	62,10	558,90	5	9,32	62,10
dez/2021	08/11/2016	12987	MONITOR MARCA HP V225HZ - 21,5" PPB PORT 769	621,00	10,00	62,10	558,90	5	9,32	62,10
dez/2021	28/11/2014	7783	NOTEBOOK MARCA HP 840	3.785,00	10,00	378,50	3.406,50	5	56,78	378,50
dez/2021	06/05/2015	7896	MONITOR MARCA HP V206HZ 20"	600,00	10,00	60,00	540,00	5	9,00	60,00
dez/2021	05/05/2015	8016	CPU MARCA ELITEDESK HP 800	2.790,00	10,00	279,00	2.511,00	5	41,85	279,00
dez/2021	08/11/2016	12650	MONITOR MARCA HP V225HZ - 21,5" PPB PORT 769	621,00	10,00	62,10	558,90	5	9,32	62,10
dez/2021	05/05/2015	12373	MONITOR MARCA HP V206HZ 20"	600,00	10,00	60,00	540,00	5	9,00	60,00
dez/2021	05/05/2015	7966	MONITOR MARCA HP V206HZ 20"	2.790,00	10,00	279,00	2.511,00	5	41,85	279,00
dez/2021	05/05/2015	13073	CPU MARCA ELITEDESK HP 800	2.790,00	10,00	279,00	2.511,00	5	41,85	279,00
dez/2021	08/11/2016	12392	MONITOR MARCA HP V225HZ - 21,5" PPB PORT 769	621,00	10,00	62,10	558,90	5	9,32	62,10
dez/2021	08/11/2016	12539	CPU MARCA ELITEDESK HP 800 G2 DM 35W	4.074,00	10,00	407,40	3.666,60	5	61,11	407,40

MES/ANO	DATA ENTRADA	N° PATRIMONIO	DESCRICAO	VR. AQUISICAO (R$)	% RESIDUAL	VR. RESIDUAL (R$)	BASE CALC. DEPRECIACAO (R$)	VIDA UTIL (ANOS)	DEPRECIACAO MENSAL (R$)	VR. ATUAL (R$)
dez/2021	05/05/2015	7839	CPU MARCA ELITEDESK HP 800	3.440,00	10,00	344,00	3.096,00	5	51,60	344,00
dez/2021	08/11/2016	12428	MONITOR MARCA HP V225HZ - 21,5" PPB PORT 769	621,00	10,00	62,10	558,90	5	9,32	62,10
dez/2021	28/11/2014	7749	NOTEBOOK MARCA HP 840 NS. BRJ446C31V	3.785,00	10,00	378,50	3.406,50	5	56,78	378,50
dez/2021	13/01/2017	13650	MONITOR DELL DE 21.5 POLEGADAS D2216H	291,69	10,00	29,17	262,52	5	4,38	4,39
dez/2021	13/01/2017	12833	CPU - MICROCOMPUTADOR DELL OPTIPLEX 5040 (CORE I5-6500)	2.356,34	10,00	235,63	2.120,71	5	35,35	35,35
dez/2021	08/11/2016	12624	MONITOR MARCA HP V225HZ - 21,5" PPB PORT 769	621,00	10,00	62,10	558,90	5	9,32	62,10
dez/2021	05/05/2015	8045	MONITOR MARCA HP V206HZ 20"	600,00	10,00	60,00	540,00	5	9,00	60,00
dez/2021	28/11/2014	7779	NOTEBOOK MARCA HP 840 NS. BRJ446BWS8	3.785,00	10,00	378,50	3.406,50	5	56,78	378,50
dez/2021	30/11/2015	15080	1072 - LEITOR BIOMETRICO FINGERTECH HAMSTER DX -	360,00	10,00	36,00	324,00	5	5,40	36,00
dez/2021	13/01/2017	12883	CPU - MICROCOMPUTADOR DELL OPTIPLEX 5040 (CORE I5-6500)	2.356,34	10,00	235,63	2.120,71	5	35,35	35,35
dez/2021	05/05/2015	7948	MONITOR MARCA HP V206HZ 20"	600,00	10,00	60,00	540,00	5	9,00	60,00
dez/2021	13/01/2017	13831	MONITOR DELL DE 21.5 POLEGADAS D2216H	291,69	10,00	29,17	262,52	5	4,38	4,39
dez/2021	13/01/2017	13589	MONITOR DELL DE 21.5 POLEGADAS D2216H	291,69	10,00	29,17	262,52	5	4,38	4,39
dez/2021	08/11/2016	12458	CPU MARCA ELITEDESK HP 800 G2 DM 35W	4.074,00	10,00	407,40	3.666,60	5	61,11	407,40
dez/2021	08/11/2016	12417	CPU MARCA ELITEDESK HP 800 G2 DM 35W	4.074,00	10,00	407,40	3.666,60	5	61,11	407,40
dez/2021	08/11/2016	12490	MONITOR MARCA HP V225HZ - 21,5" PPB PORT 769	621,00	10,00	62,10	558,90	5	9,32	62,10
dez/2021	08/11/2016	12410	MONITOR MARCA HP V225HZ - 21,5" PPB PORT 769	621,00	10,00	62,10	558,90	5	9,32	62,10
dez/2021	13/01/2017	13018	CPU - MICROCOMPUTADOR DELL OPTIPLEX 5040 (CORE I5-6500)	2.356,36	10,00	235,64	2.120,72	5	35,35	35,37
dez/2021	04/07/2017	13570	LEITOR DE CÓDIGO DE BARRA MARCA BEMATECH	173,90	10,00	17,39	156,51	5	2,61	18,23
dez/2021	05/05/2015	7842	CPU MARCA ELITEDESK HP 800	3.440,00	10,00	344,00	3.096,00	5	51,60	344,00
dez/2021	13/01/2017	14070	MONITOR DELL DE 21.5 POLEGADAS D2216H	291,69	10,00	29,17	262,52	5	4,38	4,39
dez/2021	08/11/2016	12589	CPU MARCA ELITEDESK HP 800 G2 DM 35W	4.074,00	10,00	407,40	3.666,60	5	61,11	407,40

MES/ANO	DATA ENTRADA	N° PATRIMONIO	DESCRICAO	VR. AQUISICAO (R$)	% RESIDUAL	VR. RESIDUAL (R$)	BASE CALC. DEPRECIACAO (R$)	VIDA UTIL (ANOS)	DEPRECIACAO MENSAL (R$)	VR. ATUAL (R$)
dez/2021	08/11/2016	12676	CPU MARCA ELITEDESK HP 800 G2 DM 35W	4.074,00	10,00	407,40	3.666,60	5	61,11	407,40
dez/2021	08/11/2016	12585	MONITOR MARCA HP V225HZ - 21,5" PPB PORT 769	621,00	10,00	62,10	558,90	5	9,32	62,10
dez/2021	05/05/2015	7863	CPU MARCA ELITEDESK HP 800	2.790,00	10,00	279,00	2.511,00	5	41,85	279,00
dez/2021	06/05/2015	7907	CPU MARCA ELITEDESK HP 800	2.790,00	10,00	279,00	2.511,00	5	41,85	279,00
dez/2021	05/05/2015	10921	MONITOR MARCA HP V206HZ 20"	600,00	10,00	60,00	540,00	5	9,00	60,00
dez/2021	13/01/2017	13572	CPU - MICROCOMPUTADOR DELL OPTIPLEX 5040 (CORE I5-6500)	2.356,34	10,00	235,63	2.120,71	5	35,35	35,35
dez/2021	08/11/2016	13005	CPU MARCA ELITEDESK HP 800 G2 DM 35W	4.074,00	10,00	407,40	3.666,60	5	61,11	407,40
dez/2021	13/01/2017	13825	MONITOR DELL DE 21.5 POLEGADAS D2216H	291,69	10,00	29,17	262,52	5	4,38	4,39
dez/2021	08/11/2016	11769	CPU MARCA ELITEDESK HP 800 G2 DM 35W	4.074,00	10,00	407,40	3.666,60	5	61,11	407,40
dez/2021	05/05/2015	11418	MONITOR HP V206HZ 20"	600,00	10,00	60,00	540,00	5	9,00	60,00
dez/2021	05/05/2015	8007	CPU MARCA ELITEDESK HP 800	2.790,00	10,00	279,00	2.511,00	5	41,85	279,00
dez/2021	08/11/2016	12349	CPU MARCA ELITEDESK HP 800 G2 DM 35W	4.074,00	10,00	407,40	3.666,60	5	61,11	407,40
dez/2021	06/05/2015	7898	CPU MARCA ELITEDESK HP 800	2.790,00	10,00	279,00	2.511,00	5	41,85	279,00
dez/2021	04/07/2017	13564	LEITOR DE CÓDIGO DE BARRA MARCA BEMATECH	173,90	10,00	17,39	156,51	5	2,61	18,23
dez/2021	13/01/2017	12942	CPU - MICROCOMPUTADOR DELL OPTIPLEX 5040 (CORE I5-6500)	2.356,36	10,00	235,64	2.120,72	5	35,35	35,37
dez/2021	13/01/2017	12840	CPU - MICROCOMPUTADOR DELL OPTIPLEX 5040 (CORE I5-6500)	2.356,34	10,00	235,63	2.120,71	5	35,35	35,35
dez/2021	13/01/2017	12986	CPU - MICROCOMPUTADOR DELL OPTIPLEX 5040 (CORE I5-6500)	2.356,36	10,00	235,64	2.120,72	5	35,35	35,37
dez/2021	05/05/2015	8026	CPU MARCA ELITEDESK HP 800	2.790,00	10,00	279,00	2.511,00	5	41,85	279,00
dez/2021	05/05/2015	11419	MONITOR HP V206HZ 20"	600,00	10,00	60,00	540,00	5	9,00	60,00
dez/2021	13/01/2017	14083	MONITOR DELL DE 21.5 POLEGADAS D2216H	291,69	10,00	29,17	262,52	5	4,38	4,39
dez/2021	05/05/2015	1810	MONITOR MARCA HP V206HZ 20"	600,00	10,00	60,00	540,00	5	9,00	60,00
dez/2021	13/01/2017	12995	CPU - MICROCOMPUTADOR DELL OPTIPLEX 5040 (CORE I5-6500)	2.356,34	10,00	235,63	2.120,71	5	35,35	35,35
dez/2021	28/11/2014	7784	NOTEBOOK MARCA HP 840 NS. BRJ446BWSB	3.785,00	10,00	378,50	3.406,50	5	56,78	378,50
dez/2021	05/05/2015	8038	CPU MARCA ELITEDESK HP 800	2.790,00	10,00	279,00	2.511,00	5	41,85	279,00
dez/2021	05/05/2015	7838	CPU MARCA ELITEDESK HP 800	3.440,00	10,00	344,00	3.096,00	5	51,60	344,00

MES/ANO	DATA ENTRADA	N° PATRIMONIO	DESCRICAO	VR. AQUISICAO (R$)	% RESIDUAL	VR. RESIDUAL (R$)	BASE CALC. DEPRECIACAO (R$)	VIDA UTIL (ANOS)	DEPRECIACAO MENSAL (R$)	VR. ATUAL (R$)
dez/2021	13/01/2017	13017	CPU - MICROCOMPUTADOR DELL OPTIPLEX 5040 (CORE I5-6500)	2.356,36	10,00	235,64	2.120,72	5	35,35	35,37
dez/2021	13/01/2017	14056	CPU - MICROCOMPUTADOR DELL OPTIPLEX 5040 (CORE I5-6500)	2.356,34	10,00	235,63	2.120,71	5	35,35	35,35
dez/2021	08/11/2016	12343	MONITOR MARCA HP V225HZ - 21,5" PPB PORT 769	621,00	10,00	62,10	558,90	5	9,32	62,10
dez/2021	13/01/2017	14052	CPU - MICROCOMPUTADOR DELL OPTIPLEX 5040 (CORE I5-6500)	2.356,34	10,00	235,63	2.120,71	5	35,35	35,35
dez/2021	13/01/2017	14132	CPU - MICROCOMPUTADOR DELL OPTIPLEX 5040 (CORE I5-6500)	2.356,34	10,00	235,63	2.120,71	5	35,35	35,35
dez/2021	06/05/2015	7955	MONITOR MARCA HP V206HZ 20"	600,00	10,00	60,00	540,00	5	9,00	60,00
dez/2021	05/05/2015	7852	CPU MARCA ELITEDESK HP 800	2.790,00	10,00	279,00	2.511,00	5	41,85	279,00
dez/2021	08/11/2016	13137	MONITOR MARCA HP V225HZ - 21,5" PPB PORT 769	621,00	10,00	62,10	558,90	5	9,32	62,10
dez/2021	08/11/2016	13141	MONITOR MARCA HP V225HZ - 21,5" PPB PORT 769	621,00	10,00	62,10	558,90	5	9,32	62,10
dez/2021	28/11/2014	7789	NOTEBOOK MARCA HP 840 NS. BRJ446BWML	3.785,00	10,00	378,50	3.406,50	5	56,78	378,50
dez/2021	13/01/2017	12690	CPU - MICROCOMPUTADOR DELL OPTIPLEX 5040 (CORE I5-6500)	2.356,36	10,00	235,64	2.120,72	5	35,35	35,37
dez/2021	13/01/2017	13850	MONITOR DELL DE 21.5 POLEGADAS D2216H	291,69	10,00	29,17	262,52	5	4,38	4,39
dez/2021	05/05/2015	1806	MONITOR MARCA HP V206HZ 20"	600,00	10,00	60,00	540,00	5	9,00	60,00
dez/2021	05/05/2015	10927	MONITOR MARCA HP V206HZ 20"	600,00	10,00	60,00	540,00	5	9,00	60,00
dez/2021	13/01/2017	14079	MONITOR DELL DE 21.5 POLEGADAS D2216H	291,69	10,00	29,17	262,52	5	4,38	4,39
dez/2021	08/11/2016	12434	CPU MARCA ELITEDESK HP 800 G2 DM 35W	4.074,00	10,00	407,40	3.666,60	5	61,11	407,40
dez/2021	08/11/2016	13645	CPU MARCA ELITEDESK HP 800 G2 DM 35W	4.074,00	10,00	407,40	3.666,60	5	61,11	407,40
dez/2021	05/05/2015	10459	MONITOR MARCA HP V206HZ 20"	600,00	10,00	60,00	540,00	5	9,00	60,00
dez/2021	13/01/2017	14043	CPU - MICROCOMPUTADOR DELL OPTIPLEX 5040 (CORE I5-6500)	2.356,34	10,00	235,63	2.120,71	5	35,35	35,35
dez/2021	05/05/2015	10918	MONITOR MARCA HP V206HZ 20"	600,00	10,00	60,00	540,00	5	9,00	60,00
dez/2021	08/11/2016	12418	CPU MARCA ELITEDESK HP 800 G2 DM 35W	4.074,00	10,00	407,40	3.666,60	5	61,11	407,40
dez/2021	08/11/2016	13354	CPU MARCA ELITEDESK HP 800 G2 DM 35W	4.074,00	10,00	407,40	3.666,60	5	61,11	407,40
dez/2021	08/11/2016	13129	MONITOR MARCA HP V225HZ - 21,5" PPB PORT 769	621,00	10,00	62,10	558,90	5	9,32	62,10

MES/ANO	DATA ENTRADA	N° PATRIMONIO	DESCRICAO	VR. AQUISICAO (R$)	% RESIDUAL	VR. RESIDUAL (R$)	BASE CALC. DEPRECIACAO (R$)	VIDA UTIL (ANOS)	DEPRECIACAO MENSAL (R$)	VR. ATUAL (R$)
dez/2021	06/05/2015	7879	CPU MARCA ELITEDESK HP 800	2.790,00	10,00	279,00	2.511,00	5	41,85	279,00
dez/2021	08/11/2016	12644	CPU MARCA ELITEDESK HP 800 G2 DM 35W	4.074,00	10,00	407,40	3.666,60	5	61,11	407,40
dez/2021	13/01/2017	12884	CPU - MICROCOMPUTADOR DELL OPTIPLEX 5040 (CORE I5-6500)	2.356,34	10,00	235,63	2.120,71	5	35,35	35,35
dez/2021	28/11/2014	7751	NOTEBOOK MARCA HP 840 NS. BRJ446BWP9	3.785,00	10,00	378,50	3.406,50	5	56,78	378,50
dez/2021	08/11/2016	13145	MONITOR MARCA HP V225HZ - 21,5" PPB PORT 769	621,00	10,00	62,10	558,90	5	9,32	62,10
dez/2021	13/01/2017	13641	MONITOR DELL DE 21.5 POLEGADAS D2216H	291,69	10,00	29,17	262,52	5	4,38	4,39
dez/2021	08/11/2016	13360	CPU MARCA ELITEDESK HP 800 G2 DM 35W	4.074,00	10,00	407,40	3.666,60	5	61,11	407,40
dez/2021	06/05/2015	7860	MONITOR MARCA HP V206HZ 20"	600,00	10,00	60,00	540,00	5	9,00	60,00
dez/2021	06/05/2015	2130	MONITOR MARCA HP V206HZ 20"	600,00	10,00	60,00	540,00	5	9,00	60,00
dez/2021	08/11/2016	13035	MONITOR MARCA HP V225HZ - 21,5" PPB PORT 769	621,00	10,00	62,10	558,90	5	9,32	62,10
dez/2021	08/11/2016	12388	CPU MARCA ELITEDESK HP 800 G2 DM 35W	4.074,00	10,00	407,40	3.666,60	5	61,11	407,40
dez/2021	13/01/2017	12843	CPU - MICROCOMPUTADOR DELL OPTIPLEX 5040 (CORE I5-6500)	2.356,34	10,00	235,63	2.120,71	5	35,35	35,35
dez/2021	13/01/2017	13826	MONITOR DELL DE 21.5 POLEGADAS D2216H	291,69	10,00	29,17	262,52	5	4,38	4,39
dez/2021	08/11/2016	12655	MONITOR MARCA HP V225HZ - 21,5" PPB PORT 769	621,00	10,00	62,10	558,90	5	9,32	62,10
dez/2021	28/11/2014	7755	NOTEBOOK MARCA HP 840	3.785,00	10,00	378,50	3.406,50	5	56,78	378,50
dez/2021	05/05/2015	7937	CPU MARCA ELITEDESK HP 800	2.790,00	10,00	279,00	2.511,00	5	41,85	279,00
dez/2021	06/05/2015	7876	CPU MARCA ELITEDESK HP 800	2.790,00	10,00	279,00	2.511,00	5	41,85	279,00
dez/2021	13/01/2017	13612	MONITOR DELL DE 21.5 POLEGADAS D2216H	291,69	10,00	29,17	262,52	5	4,38	4,39
dez/2021	08/11/2016	13138	MONITOR MARCA HP V225HZ - 21,5" PPB PORT 769	621,00	10,00	62,10	558,90	5	9,32	62,10
dez/2021	05/05/2015	7987	CPU MARCA ELITEDESK HP 800	3.440,00	10,00	344,00	3.096,00	5	51,60	344,00
dez/2021	08/11/2016	13349	CPU MARCA ELITEDESK HP 800 G2 DM 35W	4.074,00	10,00	407,40	3.666,60	5	61,11	407,40
dez/2021	08/11/2016	12751	MONITOR MARCA HP V225HZ - 21,5" PPB PORT 769	621,00	10,00	62,10	558,90	5	9,32	62,10
dez/2021	05/05/2015	8049	MONITOR MARCA HP V206HZ 20"	600,00	10,00	60,00	540,00	5	9,00	60,00
dez/2021	08/11/2016	12462	MONITOR MARCA HP V225HZ - 21,5" PPB PORT 769	621,00	10,00	62,10	558,90	5	9,32	62,10

MES/ANO	DATA ENTRADA	N° PATRIMONIO	DESCRICAO	VR. AQUISICAO (R$)	% RESIDUAL	VR. RESIDUAL (R$)	BASE CALC. DEPRECIACAO (R$)	VIDA UTIL (ANOS)	DEPRECIACAO MENSAL (R$)	VR. ATUAL (R$)
dez/2021	05/05/2015	4658	CPU MARCA ELITEDESK HP 800	3.440,00	10,00	344,00	3.096,00	5	51,60	344,00
dez/2021	08/11/2016	12425	CPU MARCA ELITEDESK HP 800 G2 DM 35W	4.074,00	10,00	407,40	3.666,60	5	61,11	407,40
dez/2021	08/11/2016	13004	MONITOR MARCA HP V225HZ - 21,5" PPB PORT 769	621,00	10,00	62,10	558,90	5	9,32	62,10
dez/2021	05/05/2015	7978	CPU MARCA ELITEDESK HP 800	3.440,00	10,00	344,00	3.096,00	5	51,60	344,00
dez/2021	08/11/2016	12754	CPU MARCA ELITEDESK HP 800 G2 DM 35W	4.074,00	10,00	407,40	3.666,60	5	61,11	407,40
dez/2021	05/05/2015	1930	MONITOR MARCA HP V206HZ 20"	600,00	10,00	60,00	540,00	5	9,00	60,00
dez/2021	13/01/2017	13873	MONITOR DELL DE 21.5 POLEGADAS D2216H	291,69	10,00	29,17	262,52	5	4,38	4,39
dez/2021	08/11/2016	12681	MONITOR MARCA HP V225HZ - 21,5" PPB PORT 769	621,00	10,00	62,10	558,90	5	9,32	62,10
dez/2021	05/05/2015	11751	MONITOR MARCA HP V206HZ 20"	600,00	10,00	60,00	540,00	5	9,00	60,00
dez/2021	13/01/2017	12691	CPU - MICROCOMPUTADOR DELL OPTIPLEX 5040 (CORE I5-6500)	2.356,36	10,00	235,64	2.120,72	5	35,35	35,37
dez/2021	13/01/2017	12698	CPU - MICROCOMPUTADOR DELL OPTIPLEX 5040 (CORE I5-6500)	2.356,36	10,00	235,64	2.120,72	5	35,35	35,37
dez/2021	30/11/2015	15067	1072 - LEITOR BIOMETRICO FINGERTECH HAMSTER DX -	360,00	10,00	36,00	324,00	5	5,40	36,00
dez/2021	30/11/2015	15060	1072 - LEITOR BIOMETRICO FINGERTECH HAMSTER DX -	360,00	10,00	36,00	324,00	5	5,40	36,00
dez/2021	30/11/2015	15103	1072 - LEITOR BIOMETRICO FINGERTECH HAMSTER DX -	360,00	10,00	36,00	324,00	5	5,40	36,00
dez/2021	08/11/2016	12380	MONITOR MARCA HP V225HZ - 21,5" PPB PORT 769	621,00	10,00	62,10	558,90	5	9,32	62,10
dez/2021	08/11/2016	12366	MONITOR MARCA HP V225HZ - 21,5" PPB PORT 769	621,00	10,00	62,10	558,90	5	9,32	62,10
dez/2021	13/01/2017	13877	MONITOR DELL DE 21.5 POLEGADAS D2216H	291,69	10,00	29,17	262,52	5	4,38	4,39
dez/2021	08/11/2016	12738	CPU MARCA ELITEDESK HP 800 G2 DM 35W	4.074,00	10,00	407,40	3.666,60	5	61,11	407,40
dez/2021	08/11/2016	12529	CPU MARCA ELITEDESK HP 800 G2 DM 35W	4.074,00	10,00	407,40	3.666,60	5	61,11	407,40
dez/2021	08/11/2016	12435	MONITOR MARCA HP V225HZ - 21,5" PPB PORT 769	621,00	10,00	62,10	558,90	5	9,32	62,10
dez/2021	13/01/2017	12948	CPU - MICROCOMPUTADOR DELL OPTIPLEX 5040 (CORE I5-6500)	2.356,36	10,00	235,64	2.120,72	5	35,35	35,37
dez/2021	08/11/2016	12427	CPU MARCA ELITEDESK HP 800 G2 DM 35W	4.074,00	10,00	407,40	3.666,60	5	61,11	407,40

MES/ANO	DATA ENTRADA	N° PATRIMONIO	DESCRICAO	VR. AQUISICAO (R$)	% RESIDUAL	VR. RESIDUAL (R$)	BASE CALC. DEPRECIACAO (R$)	VIDA UTIL (ANOS)	DEPRECIACAO MENSAL (R$)	VR. ATUAL (R$)
dez/2021	28/11/2014	7797	NOTEBOOK MARCA HP 840 BRJ446BWQ3	3.785,00	10,00	378,50	3.406,50	5	56,78	378,50
dez/2021	28/11/2014	7759	NOTEBOOK MARCA HP 840	3.785,00	10,00	378,50	3.406,50	5	56,78	378,50
dez/2021	13/01/2017	13024	MONITOR DELL DE 21.5 POLEGADAS D2216H	291,68	10,00	29,17	262,51	5	4,38	4,39
dez/2021	08/11/2016	13163	MONITOR MARCA HP V225HZ - 21,5" PPB PORT 769	621,00	10,00	62,10	558,90	5	9,32	62,10
dez/2021	08/11/2016	12614	MONITOR MARCA HP V225HZ - 21,5" PPB PORT 769	621,00	10,00	62,10	558,90	5	9,32	62,10
dez/2021	28/11/2014	7776	NOTEBOOK MARCA HP 840 NS. BRJ446C31K	3.785,00	10,00	378,50	3.406,50	5	56,78	378,50
dez/2021	08/11/2016	12535	MONITOR MARCA HP V225HZ - 21,5" PPB PORT 769	621,00	10,00	62,10	558,90	5	9,32	62,10
dez/2021	28/11/2014	7769	NOTEBOOK MARCA HP 840 NS. BRJ446C345	3.785,00	10,00	378,50	3.406,50	5	56,78	378,50
dez/2021	06/05/2015	7891	MONITOR MARCA HP V206HZ 20"	600,00	10,00	60,00	540,00	5	9,00	60,00
dez/2021	08/11/2016	14078	MONITOR MARCA HP V225HZ - 21,5" PPB PORT 769	621,00	10,00	62,10	558,90	5	9,32	62,10
dez/2021	08/11/2016	12447	CPU MARCA ELITEDESK HP 800 G2 DM 35W	4.074,00	10,00	407,40	3.666,60	5	61,11	407,40
dez/2021	05/05/2015	8031	CPU MARCA ELITEDESK HP 800	2.790,00	10,00	279,00	2.511,00	5	41,85	279,00
dez/2021	05/05/2015	7868	CPU MARCA ELITEDESK HP 800	3.440,00	10,00	344,00	3.096,00	5	51,60	344,00
dez/2021	30/11/2015	15076	1072 - LEITOR BIOMETRICO FINGERTECH HAMSTER DX -	360,00	10,00	36,00	324,00	5	5,40	36,00
dez/2021	30/11/2015	15097	1072 - LEITOR BIOMETRICO FINGERTECH HAMSTER DX -	360,00	10,00	36,00	324,00	5	5,40	36,00
dez/2021	30/11/2015	15107	1072 - LEITOR BIOMETRICO FINGERTECH HAMSTER DX -	360,00	10,00	36,00	324,00	5	5,40	36,00
dez/2021	08/11/2016	12603	MONITOR MARCA HP V225HZ - 21,5" PPB PORT 769	621,00	10,00	62,10	558,90	5	9,32	62,10
dez/2021	05/05/2015	7984	CPU MARCA ELITEDESK HP 800	3.440,00	10,00	344,00	3.096,00	5	51,60	344,00
dez/2021	08/11/2016	12468	MONITOR MARCA HP V225HZ - 21,5" PPB PORT 769	621,00	10,00	62,10	558,90	5	9,32	62,10
dez/2021	08/11/2016	12672	MONITOR MARCA HP V225HZ - 21,5" PPB PORT 769	621,00	10,00	62,10	558,90	5	9,32	62,10
dez/2021	13/01/2017	12697	CPU - MICROCOMPUTADOR DELL OPTIPLEX 5040 (CORE I5-6500)	2.356,36	10,00	235,64	2.120,72	5	35,35	35,37
dez/2021	05/05/2015	7961	CPU MARCA ELITEDESK HP 800	2.790,00	10,00	279,00	2.511,00	5	41,85	279,00
dez/2021	05/05/2015	4623	MONITOR MARCA HP V206HZ 20"	600,00	10,00	60,00	540,00	5	9,00	60,00
dez/2021	28/11/2014	7781	NOTEBOOK MARCA HP 840	3.785,00	10,00	378,50	3.406,50	5	56,78	378,50

MES/ANO	DATA ENTRADA	N° PATRIMONIO	DESCRICAO	VR. AQUISICAO (R$)	% RESIDUAL	VR. RESIDUAL (R$)	BASE CALC. DEPRECIACAO (R$)	VIDA UTIL (ANOS)	DEPRECIACAO MENSAL (R$)	VR. ATUAL (R$)
dez/2021	05/05/2015	8010	CPU MARCA ELITEDESK HP 800	3.440,00	10,00	344,00	3.096,00	5	51,60	344,00
dez/2021	05/05/2015	7991	CPU MARCA ELITEDESK HP 800	2.790,00	10,00	279,00	2.511,00	5	41,85	279,00
dez/2021	05/05/2015	12714	MONITOR MARCA HP V225HZ - 21,5" PPB PORT 769	600,00	10,00	60,00	540,00	5	9,00	60,00
dez/2021	13/01/2017	13424	CPU - MICROCOMPUTADOR DELL OPTIPLEX 5040 (CORE I5-6500)	2.356,36	10,00	235,64	2.120,72	5	35,35	35,37
dez/2021	08/11/2016	12402	MONITOR MARCA HP V225HZ - 21,5" PPB PORT 769	621,00	10,00	62,10	558,90	5	9,32	62,10
dez/2021	08/11/2016	12571	CPU MARCA ELITEDESK HP 800 G2 DM 35W	4.074,00	10,00	407,40	3.666,60	5	61,11	407,40
dez/2021	04/07/2017	13567	LEITOR DE CÓDIGO DE BARRA MARCA BEMATECH	173,90	10,00	17,39	156,51	5	2,61	18,23
dez/2021	08/11/2016	12640	MONITOR MARCA HP V225HZ - 21,5" PPB PORT 769	621,00	10,00	62,10	558,90	5	9,32	62,10
dez/2021	28/11/2014	7768	NOTEBOOK MARCA HP 840 NS. BRJ446BWM3	3.785,00	10,00	378,50	3.406,50	5	56,78	378,50
dez/2021	13/01/2017	13888	MONITOR DELL DE 21.5 POLEGADAS D2216H	291,69	10,00	29,17	262,52	5	4,38	4,39
dez/2021	08/11/2016	11765	CPU MARCA ELITEDESK HP 800 G2 DM 35W	4.074,00	10,00	407,40	3.666,60	5	61,11	407,40
dez/2021	13/01/2017	12882	CPU - MICROCOMPUTADOR DELL OPTIPLEX 5040 (CORE I5-6500)	2.356,34	10,00	235,63	2.120,71	5	35,35	35,35
dez/2021	13/01/2017	13822	MONITOR DELL DE 21.5 POLEGADAS D2216H	291,69	10,00	29,17	262,52	5	4,38	4,39
dez/2021	13/01/2017	13649	MONITOR DELL DE 21.5 POLEGADAS D2216H	291,69	10,00	29,17	262,52	5	4,38	4,39
dez/2021	05/05/2015	7933	CPU MARCA ELITEDESK HP 800	2.790,00	10,00	279,00	2.511,00	5	41,85	279,00
dez/2021	05/05/2015	8037	CPU MARCA ELITEDESK HP 800	2.790,00	10,00	279,00	2.511,00	5	41,85	279,00
dez/2021	06/05/2015	7897	CPU MARCA ELITEDESK HP 800	2.790,00	10,00	279,00	2.511,00	5	41,85	279,00
dez/2021	06/05/2015	7864	CPU MARCA ELITEDESK HP 800	2.790,00	10,00	279,00	2.511,00	5	41,85	279,00
dez/2021	06/05/2015	7827	CPU MARCA ELITEDESK HP 800	2.790,00	10,00	279,00	2.511,00	5	41,85	279,00
dez/2021	13/01/2017	12689	CPU - MICROCOMPUTADOR DELL OPTIPLEX 5040 (CORE I5-6500)	2.356,36	10,00	235,64	2.120,72	5	35,35	35,37
dez/2021	05/05/2015	12443	MONITOR MARCA HP V206HZ 20"	600,00	10,00	60,00	540,00	5	9,00	60,00
dez/2021	05/05/2015	8030	CPU MARCA ELITEDESK HP 800	2.790,00	10,00	279,00	2.511,00	5	41,85	279,00
dez/2021	05/05/2015	10458	MONITOR MARCA HP V206HZ 20"	600,00	10,00	60,00	540,00	5	9,00	60,00
dez/2021	05/05/2015	7919	CPU MARCA ELITEDESK HP 800	3.440,00	10,00	344,00	3.096,00	5	51,60	344,00
dez/2021	08/11/2016	12393	MONITOR MARCA HP V225HZ - 21,5" PPB PORT 769	621,00	10,00	62,10	558,90	5	9,32	62,10

MES/ANO	DATA ENTRADA	N° PATRIMONIO	DESCRICAO	VR. AQUISICAO (R$)	% RESIDUAL	VR. RESIDUAL (R$)	BASE CALC. DEPRECIACAO (R$)	VIDA UTIL (ANOS)	DEPRECIACAO MENSAL (R$)	VR. ATUAL (R$)
dez/2021	13/01/2017	13633	MONITOR DELL DE 21.5 POLEGADAS D2216H	291,69	10,00	29,17	262,52	5	4,38	4,39
dez/2021	05/05/2015	340	MONITOR MARCA HP V206HZ 20"	600,00	10,00	60,00	540,00	5	9,00	60,00
dez/2021	13/01/2017	13866	MONITOR DELL DE 21.5 POLEGADAS D2216H	291,69	10,00	29,17	262,52	5	4,38	4,39
dez/2021	08/11/2016	12345	MONITOR MARCA HP V225HZ - 21,5" PPB PORT 769	621,00	10,00	62,10	558,90	5	9,32	62,10
dez/2021	13/01/2017	13830	MONITOR DELL DE 21.5 POLEGADAS D2216H	291,69	10,00	29,17	262,52	5	4,38	4,39
dez/2021	05/05/2015	7850	MONITOR MARCA HP V206HZ 20"	600,00	10,00	60,00	540,00	5	9,00	60,00
dez/2021	06/05/2015	7855	CPU MARCA ELITEDESK HP 800	2.790,00	10,00	279,00	2.511,00	5	41,85	279,00
dez/2021	13/01/2017	12871	CPU - MICROCOMPUTADOR DELL OPTIPLEX 5040 (CORE I5-6500)	2.356,34	10,00	235,63	2.120,71	5	35,35	35,35
dez/2021	05/05/2015	8008	CPU MARCA ELITEDESK HP 800	2.790,00	10,00	279,00	2.511,00	5	41,85	279,00
dez/2021	13/01/2017	13587	MONITOR DELL DE 21.5 POLEGADAS D2216H	291,69	10,00	29,17	262,52	5	4,38	4,39
dez/2021	13/01/2017	12939	MONITOR DELL DE 21.5 POLEGADAS D2216H	291,68	10,00	29,17	262,51	5	4,38	4,39
dez/2021	08/11/2016	12436	CPU MARCA ELITEDESK HP 800 G2 DM 35W	4.074,00	10,00	407,40	3.666,60	5	61,11	407,40
dez/2021	05/05/2015	11476	MONITOR MARCA HP V206HZ 20"	600,00	10,00	60,00	540,00	5	9,00	60,00
dez/2021	13/01/2017	12863	CPU - MICROCOMPUTADOR DELL OPTIPLEX 5040 (CORE I5-6500)	2.356,34	10,00	235,63	2.120,71	5	35,35	35,35
dez/2021	13/01/2017	12713	CPU - MICROCOMPUTADOR DELL OPTIPLEX 5040 (CORE I5-6500)	2.356,36	10,00	235,64	2.120,72	5	35,35	35,37
dez/2021	05/05/2015	993	CPU MARCA ELITEDESK HP 800	3.440,00	10,00	344,00	3.096,00	5	51,60	344,00
dez/2021	05/05/2015	7916	CPU MARCA ELITEDESK HP 800	3.440,00	10,00	344,00	3.096,00	5	51,60	344,00
dez/2021	13/01/2017	12905	CPU - MICROCOMPUTADOR DELL OPTIPLEX 5040 (CORE I5-6500)	2.356,34	10,00	235,63	2.120,71	5	35,35	35,35
dez/2021	13/01/2017	13655	MONITOR DELL DE 21.5 POLEGADAS D2216H	291,69	10,00	29,17	262,52	5	4,38	4,39
dez/2021	13/01/2017	13898	MONITOR DELL DE 21.5 POLEGADAS D2216H	291,69	10,00	29,17	262,52	5	4,38	4,39
dez/2021	05/05/2015	12973	MONITOR MARCA HP V206HZ 20"	600,00	10,00	60,00	540,00	5	9,00	60,00
dez/2021	13/01/2017	12893	CPU - MICROCOMPUTADOR DELL OPTIPLEX 5040 (CORE I5-6500)	2.356,34	10,00	235,63	2.120,71	5	35,35	35,35
dez/2021	13/01/2017	12900	CPU - MICROCOMPUTADOR DELL OPTIPLEX 5040 (CORE I5-6500)	2.356,34	10,00	235,63	2.120,71	5	35,35	35,35
dez/2021	13/01/2017	13840	MONITOR DELL DE 21.5 POLEGADAS D2216H	291,69	10,00	29,17	262,52	5	4,38	4,39

MES/ANO	DATA ENTRADA	N° PATRIMONIO	DESCRICAO	VR. AQUISICAO (R$)	% RESIDUAL	VR. RESIDUAL (R$)	BASE CALC. DEPRECIACAO (R$)	VIDA UTIL (ANOS)	DEPRECIACAO MENSAL (R$)	VR. ATUAL (R$)
dez/2021	13/01/2017	13874	MONITOR DELL DE 21.5 POLEGADAS D2216H	291,69	10,00	29,17	262,52	5	4,38	4,39
dez/2021	08/11/2016	12622	CPU MARCA ELITEDESK HP 800 G2 DM 35W	4.074,00	10,00	407,40	3.666,60	5	61,11	407,40
dez/2021	05/05/2015	4609	CPU MARCA ELITEDESK HP 800	3.440,00	10,00	344,00	3.096,00	5	51,60	344,00
dez/2021	08/11/2016	12744	MONITOR MARCA HP V225HZ - 21,5" PPB PORT 769	621,00	10,00	62,10	558,90	5	9,32	62,10
dez/2021	06/05/2015	7831	CPU MARCA ELITEDESK HP 800	2.790,00	10,00	279,00	2.511,00	5	41,85	279,00
dez/2021	08/11/2016	12601	CPU MARCA ELITEDESK HP 800 G2 DM 35W	4.074,00	10,00	407,40	3.666,60	5	61,11	407,40
dez/2021	13/01/2017	12832	CPU - MICROCOMPUTADOR DELL OPTIPLEX 5040 (CORE I5-6500)	2.356,34	10,00	235,63	2.120,71	5	35,35	35,35
dez/2021	08/11/2016	12651	CPU MARCA ELITEDESK HP 800 G2 DM 35W	4.074,00	10,00	407,40	3.666,60	5	61,11	407,40
dez/2021	13/01/2017	13865	MONITOR DELL DE 21.5 POLEGADAS D2216H	291,69	10,00	29,17	262,52	5	4,38	4,39
dez/2021	13/01/2017	13883	MONITOR DELL DE 21.5 POLEGADAS D2216H	291,69	10,00	29,17	262,52	5	4,38	4,39
dez/2021	08/11/2016	12358	MONITOR MARCA HP V225HZ - 21,5" PPB PORT 769	621,00	10,00	62,10	558,90	5	9,32	62,10
dez/2021	13/01/2017	12938	MONITOR DELL DE 21.5 POLEGADAS D2216H	291,68	10,00	29,17	262,51	5	4,38	4,39
dez/2021	06/05/2015	7945	MONITOR MARCA HP V206HZ 20"	600,00	10,00	60,00	540,00	5	9,00	60,00
dez/2021	05/05/2015	14073	CPU MARCA ELITEDESK HP 800	3.440,00	10,00	344,00	3.096,00	5	51,60	344,00
dez/2021	06/05/2015	7892	CPU MARCA ELITEDESK HP 800	2.790,00	10,00	279,00	2.511,00	5	41,85	279,00
dez/2021	30/11/2015	15062	1072 - LEITOR BIOMETRICO FINGERTECH HAMSTER DX -	360,00	10,00	36,00	324,00	5	5,40	36,00
dez/2021	06/05/2015	7878	CPU MARCA ELITEDESK HP 800	2.790,00	10,00	279,00	2.511,00	5	41,85	279,00
dez/2021	20/05/2010	999130	NOTEBOOK HP-6445 TELA LCD 14", CPU-AMD, RAM 4GB DDR2,BATT 6C-55W BRG017F6J8	3.103,33	10,00	310,33	2.793,00	5	46,55	310,33
dez/2021	28/11/2014	7770	1196 - NOTEBOOK HP ELITEBOOK 840 WINDOWS 8 PRO -	3.785,00	10,00	378,50	3.406,50	5	56,78	378,50
dez/2021	08/11/2016	13144	CPU MARCA ELITEDESK HP 800 G2 DM 35W	4.074,00	10,00	407,40	3.666,60	5	61,11	407,40
dez/2021	13/01/2017	12978	CPU - MICROCOMPUTADOR DELL OPTIPLEX 5040 (CORE I5-6500)	2.356,36	10,00	235,64	2.120,72	5	35,35	35,37
dez/2021	30/11/2015	15089	1072 - LEITOR BIOMETRICO FINGERTECH HAMSTER DX -	360,00	10,00	36,00	324,00	5	5,40	36,00

MES/ANO	DATA ENTRADA	N° PATRIMONIO	DESCRICAO	VR. AQUISICAO (R$)	% RESIDUAL	VR. RESIDUAL (R$)	BASE CALC. DEPRECIACAO (R$)	VIDA UTIL (ANOS)	DEPRECIACAO MENSAL (R$)	VR. ATUAL (R$)
dez/2021	13/01/2017	14858	1067 - MONITOR DELL DE 21 POLEGADAS D2216H -	291,69	10,00	29,17	262,52	5	4,38	4,39
dez/2021	13/01/2017	13832	MONITOR DELL DE 21.5 POLEGADAS D2216H	291,69	10,00	29,17	262,52	5	4,38	4,39
dez/2021	05/05/2015	7845	MONITOR MARCA HP V206HZ 20"	600,00	10,00	60,00	540,00	5	9,00	60,00
dez/2021	08/11/2016	12674	MONITOR MARCA HP V225HZ - 21,5" PPB PORT 769	621,00	10,00	62,10	558,90	5	9,32	62,10
dez/2021	05/05/2015	8039	CPU MARCA ELITEDESK HP 800	2.790,00	10,00	279,00	2.511,00	5	41,85	279,00
dez/2021	05/05/2015	1913	CPU MARCA ELITEDESK HP 800	3.440,00	10,00	344,00	3.096,00	5	51,60	344,00
dez/2021	08/11/2016	12673	CPU MARCA ELITEDESK HP 800 G2 DM 35W	4.074,00	10,00	407,40	3.666,60	5	61,11	407,40
dez/2021	08/11/2016	8027	1060 - CPU MARCA ELITEDESK HP 800 G2 DM 35W -	4.074,00	10,00	407,40	3.666,60	5	61,11	407,40
dez/2021	08/11/2016	12383	MONITOR MARCA HP V225HZ - 21,5" PPB PORT 769	621,00	10,00	62,10	558,90	5	9,32	62,10
dez/2021	05/05/2015	11759	MONITOR MARCA HP V206HZ 20"	600,00	10,00	60,00	540,00	5	9,00	60,00
dez/2021	13/01/2017	13871	MONITOR DELL DE 21.5 POLEGADAS D2216H	291,69	10,00	29,17	262,52	5	4,38	4,39
dez/2021	08/11/2016	12376	CPU MARCA ELITEDESK HP 800 G2 DM 35W	4.074,00	10,00	407,40	3.666,60	5	61,11	407,40
dez/2021	28/11/2014	7737	NOTEBOOK MARCA HP 840 NS. BRJ446C37H	3.785,00	10,00	378,50	3.406,50	5	56,78	378,50
dez/2021	08/11/2016	12344	MONITOR MARCA HP V225HZ - 21,5" PPB PORT 769	621,00	10,00	62,10	558,90	5	9,32	62,10
dez/2021	08/11/2016	12442	CPU MARCA ELITEDESK HP 800 G2 DM 35W	4.074,00	10,00	407,40	3.666,60	5	61,11	407,40
dez/2021	30/11/2015	1871	1072 - LEITOR BIOMETRICO FINGERTECH HAMSTER DX -	360,00	10,00	36,00	324,00	5	5,40	36,00
dez/2021	30/11/2015	15088	1072 - LEITOR BIOMETRICO FINGERTECH HAMSTER DX -	360,00	10,00	36,00	324,00	5	5,40	36,00
dez/2021	08/11/2016	13161	CPU MARCA ELITEDESK HP 800 G2 DM 35W	4.074,00	10,00	407,40	3.666,60	5	61,11	407,40
dez/2021	05/05/2015	7969	CPU MARCA ELITEDESK HP 800	2.790,00	10,00	279,00	2.511,00	5	41,85	279,00
dez/2021	05/05/2015	7967	CPU MARCA ELITEDESK HP 800	2.790,00	10,00	279,00	2.511,00	5	41,85	279,00
dez/2021	28/11/2014	7800	NOTEBOOK MARCA HP 840 NS. BRJ446BWQM	3.785,00	10,00	378,50	3.406,50	5	56,78	378,50
dez/2021	08/11/2016	13029	CPU MARCA ELITEDESK HP 800 G2 DM 35W	4.074,00	10,00	407,40	3.666,60	5	61,11	407,40
dez/2021	28/11/2014	7752	NOTEBOOK MARCA HP 840 NS. BRJ446BWR5	3.785,00	10,00	378,50	3.406,50	5	56,78	378,50

MES/ANO	DATA ENTRADA	N° PATRIMONIO	DESCRICAO	VR. AQUISICAO (R$)	% RESIDUAL	VR. RESIDUAL (R$)	BASE CALC. DEPRECIACAO (R$)	VIDA UTIL (ANOS)	DEPRECIACAO MENSAL (R$)	VR. ATUAL (R$)
dez/2021	13/01/2017	13628	MONITOR DELL DE 21.5 POLEGADAS D2216H	291,69	10,00	29,17	262,52	5	4,38	4,39
dez/2021	08/11/2016	12493	MONITOR MARCA HP V225HZ - 21,5" PPB PORT 769	621,00	10,00	62,10	558,90	5	9,32	62,10
dez/2021	13/01/2017	13827	MONITOR DELL DE 21.5 POLEGADAS D2216H	291,69	10,00	29,17	262,52	5	4,38	4,39
dez/2021	05/05/2015	11600	MONITOR MARCA HP V206HZ 20"	600,00	10,00	60,00	540,00	5	9,00	60,00
dez/2021	13/01/2017	14080	MONITOR DELL DE 21.5 POLEGADAS D2216H	291,69	10,00	29,17	262,52	5	4,38	4,39
dez/2021	30/11/2015	15106	1072 - LEITOR BIOMETRICO FINGERTECH HAMSTER DX -	360,00	10,00	36,00	324,00	5	5,40	36,00
dez/2021	08/11/2016	13362	CPU MARCA ELITEDESK HP 800 G2 DM 35W	4.074,00	10,00	407,40	3.666,60	5	61,11	407,40
dez/2021	08/11/2016	12729	CPU MARCA ELITEDESK HP 800 G2 DM 35W	4.074,00	10,00	407,40	3.666,60	5	61,11	407,40
dez/2021	25/05/2010	999102	NOTEBOOK HP-6445 TELA LCD 14", CPU-AMD, RAM 4GB DDR2,BATT 6C-55W NS. BRG017F6GL	3.103,33	10,00	310,33	2.793,00	5	46,55	310,33
dez/2021	06/05/2015	7843	CPU MARCA ELITEDESK HP 800	2.790,00	10,00	279,00	2.511,00	5	41,85	279,00
dez/2021	13/01/2017	13614	MONITOR DELL DE 21.5 POLEGADAS D2216H	291,69	10,00	29,17	262,52	5	4,38	4,39
dez/2021	08/11/2016	12746	MONITOR MARCA HP V225HZ - 21,5" PPB PORT 769	621,00	10,00	62,10	558,90	5	9,32	62,10
dez/2021	08/11/2016	12930	MONITOR MARCA HP V225HZ - 21,5" PPB PORT 769	621,00	10,00	62,10	558,90	5	9,32	62,10
dez/2021	13/01/2017	13272	MONITOR DELL DE 21.5 POLEGADAS D2216H	291,69	10,00	29,17	262,52	5	4,38	4,39
dez/2021	30/11/2015	15064	1072 - LEITOR BIOMETRICO FINGERTECH HAMSTER DX -	360,00	10,00	36,00	324,00	5	5,40	36,00
dez/2021	31/05/2012	999186	1061 - CPU HP COMPAQ INTEL CORE I5 COR PRETO -	1.707,25	10,00	170,73	1.536,52	5	25,61	170,73
dez/2021	14/06/2013	999430	MONITOR 20" MARCA LG E2011P	450,00	10,00	45,00	405,00	5	6,75	45,00
dez/2021	09/01/2018	6425	LEITOR ÓPTICO MARCA BEMATECH	50,00	10,00	5,00	45,00	5	0,75	9,75
dez/2021	18/01/2018	7599	ESTAÇÃO DE MONITORAMENTO 2MN-HD-RMWS MARCA AVIGILON NS. 556JL02	2.000,00	10,00	200,00	1.800,00	5	30,00	390,00
dez/2021	31/05/2012	999240	CPU HP COMPAQ INTEL CORE I5 COR PRETO	1.707,25	10,00	170,73	1.536,52	5	25,61	170,73
dez/2021	15/10/2015	7861	SCANNER PORTÁTIL 2GB MARCA IRISCAM BOOK	351,00	10,00	35,10	315,90	5	5,27	35,10
dez/2021	15/08/2018	16039	1270 - BLADE PARA SERVIDORES -	95.175,84	10,00	9.517,58	85.658,26	5	1.427,64	28.552,74

MES/ANO	DATA ENTRADA	N° PATRIMONIO	DESCRICAO	VR. AQUISICAO (R$)	% RESIDUAL	VR. RESIDUAL (R$)	BASE CALC. DEPRECIACAO (R$)	VIDA UTIL (ANOS)	DEPRECIACAO MENSAL (R$)	VR. ATUAL (R$)
dez/2021	31/05/2012	999313	MONITOR LCD HP L200HX COR PRETO 19"	176,27	10,00	17,63	158,64	5	2,64	17,63
dez/2021	16/01/2018	6376	1179 - CODIFICADORA BROTHER -	180,00	10,00	18,00	162,00	5	2,70	35,10
dez/2021	15/08/2018	16041	1272 - RACK DELL COM PDU'S -	16.987,06	10,00	1.698,71	15.288,35	5	254,81	5.096,11
dez/2021	05/01/2018	5410	CPU DELL OPTIPLEX 780 COR PRETO	570,00	10,00	57,00	513,00	5	8,55	111,15
dez/2021	05/01/2018	4999	MONITOR DELL LCD 19" COR PRETO	200,00	10,00	20,00	180,00	5	3,00	39,00
dez/2021	15/04/2013	999551	MONITOR 20" MARCA LG E2011P	372,00	10,00	37,20	334,80	5	5,58	37,20
dez/2021	30/11/2015	2141	LEITOR BIOMÉTRICO	360,00	10,00	36,00	324,00	5	5,40	36,00
dez/2021	31/05/2012	999194	MONITOR LCD HP L200HX COR PRETO 19"	176,27	10,00	17,63	158,64	5	2,64	17,63
dez/2021	14/06/2013	999442	MONITOR 20" MARCA LG E2011P	450,00	10,00	45,00	405,00	5	6,75	45,00
dez/2021	14/06/2013	999464	MONITOR 20" MARCA LG E2011P	450,00	10,00	45,00	405,00	5	6,75	45,00
dez/2021	30/11/2015	1983	LEITOR BIOMÉTRICO	360,00	10,00	36,00	324,00	5	5,40	36,00
dez/2021	30/11/2015	1877	LEITOR BIOMÉTRICO	360,00	10,00	36,00	324,00	5	5,40	36,00
dez/2021	18/01/2018	4777	PROTOCOLADOR HORADATOR II	400,00	10,00	40,00	360,00	5	6,00	78,00
dez/2021	24/05/2012	999234	SCANNER MARCA KODAK I 2600	3.447,50	10,00	344,75	3.102,75	5	51,71	344,75
dez/2021	30/11/2015	1831	LEITOR BIOMÉTRICO	360,00	10,00	36,00	324,00	5	5,40	36,00
dez/2021	18/01/2018	14446	994 - NOTEBOOK THINKPAD T470 WINDOWS 10 PRO LENOVO -	5.405,90	10,00	540,59	4.865,31	5	81,09	1.054,13
dez/2021	24/08/2017	13992	605 - HD EXTERNO 5TB SEAGATE STE 5000 -	680,00	10,00	68,00	612,00	5	10,20	81,60
dez/2021	30/11/2015	1832	LEITOR BIOMÉTRICO	360,00	10,00	36,00	324,00	5	5,40	36,00
dez/2021	30/11/2015	12328	LEITOR BIOMÉTRICO	360,00	10,00	36,00	324,00	5	5,40	36,00
dez/2021	30/11/2015	1813	LEITOR BIOMÉTRICO	360,00	10,00	36,00	324,00	5	5,40	36,00
dez/2021	30/11/2015	1879	LEITOR BIOMÉTRICO MARCA HAMSTER DX	360,00	10,00	36,00	324,00	5	5,40	36,00
dez/2021	20/05/2010	999139	NOTEBOOK HP-6445 TELA LCD 14", CPU-AMD, RAM 4GB DDR2,BATT 6C-55W BRG017F6HR	3.103,33	10,00	310,33	2.793,00	5	46,55	310,33
dez/2021	18/01/2018	14447	994 - NOTEBOOK THINKPAD T470 WINDOWS 10 PRO LENOVO -	5.405,90	10,00	540,59	4.865,31	5	81,09	1.054,13
dez/2021	18/01/2018	1872	QUADRO BRANCO	50,00	10,00	5,00	45,00	5	0,75	9,75
dez/2021	22/01/2018	11580	APARELHO IDENTIFICAÇÃO DE CÓDIGO DE BARRA	1.000,00	10,00	100,00	900,00	5	15,00	195,00
dez/2021	18/01/2018	14450	994 - NOTEBOOK THINKPAD T470 WINDOWS 10 PRO LENOVO -	5.405,90	10,00	540,59	4.865,31	5	81,09	1.054,13
dez/2021	18/01/2018	14449	994 - NOTEBOOK THINKPAD T470 WINDOWS 10 PRO LENOVO -	5.405,90	10,00	540,59	4.865,31	5	81,09	1.054,13

MES/ANO	DATA ENTRADA	N° PATRIMONIO	DESCRICAO	VR. AQUISICAO (R$)	% RESIDUAL	VR. RESIDUAL (R$)	BASE CALC. DEPRECIACAO (R$)	VIDA UTIL (ANOS)	DEPRECIACAO MENSAL (R$)	VR. ATUAL (R$)
dez/2021	31/05/2012	999217	CPU HP COMPAQ INTEL CORE I5 COR PRETO	1.707,25	10,00	170,73	1.536,52	5	25,61	170,73
dez/2021	14/06/2013	999468	MONITOR 20" MARCA LG E2011P	450,00	10,00	45,00	405,00	5	6,75	45,00
dez/2021	14/06/2013	999455	MONITOR 20" MARCA LG E2011P	450,00	10,00	45,00	405,00	5	6,75	45,00
dez/2021	16/02/2018	14525	1088 - IPAD APPLE MINI 4 128GB W-FI MK9Q2LL/A -	2.199,00	10,00	219,90	1.979,10	5	32,99	461,79
dez/2021	14/06/2013	999467	MONITOR 20" MARCA LG E2011P	450,00	10,00	45,00	405,00	5	6,75	45,00
dez/2021	18/01/2018	14451	994 - NOTEBOOK THINKPAD T470 WINDOWS 10 PRO LENOVO -	5.405,90	10,00	540,59	4.865,31	5	81,09	1.054,13
dez/2021	15/04/2013	999500	MONITOR 20" MARCA LG E2011P	372,00	10,00	37,20	334,80	5	5,58	37,20
dez/2021	16/04/2018	15575	1232 - MONITOR DELL P2317H 23" -	677,54	10,00	67,75	609,79	5	10,16	162,62
dez/2021	05/01/2018	5602	MONITOR DELL LCD 19" COR PRETO	200,00	10,00	20,00	180,00	5	3,00	39,00
dez/2021	17/11/2017	14202	932 - T.E ESTACAO TOTAL DE ESCANEAMENTO TRIMBLE SX 10 -	138.933,37	10,00	13.893,34	125.040,03	5	2.084,00	22.923,98
dez/2021	15/04/2013	999526	MONITOR 20" MARCA LG E2011P	372,00	10,00	37,20	334,80	5	5,58	37,20
dez/2021	08/01/2018	10553	SERVIDOR	1.500,00	10,00	150,00	1.350,00	5	22,50	292,50
dez/2021	05/01/2018	6248	MONITOR DELL LCD 19" COR PRETO	200,00	10,00	20,00	180,00	5	3,00	39,00
dez/2021	10/11/2014	7698	PONTO DE ACESSO PARA REDES DE DAOS SEM FIO MARCA CISCO NS. TSP1825ABCU	3.227,34	10,00	322,73	2.904,61	5	48,41	322,73
dez/2021	02/04/2018	7343	1183 - SWITCH CISCO CATALYST 2960 X -	8.000,00	10,00	800,00	7.200,00	5	120,00	1.920,00
dez/2021	31/05/2012	999374	MONITOR LCD HP L200HX COR PRETO 19"	176,27	10,00	17,63	158,64	5	2,64	17,63
dez/2021	31/05/2012	999323	MONITOR LCD HP L200HX COR PRETO 19"	176,27	10,00	17,63	158,64	5	2,64	17,63
dez/2021	09/01/2018	5634	LEITOR ÓPTICO MARCA BEMATECH	50,00	10,00	5,00	45,00	5	0,75	9,75
dez/2021	10/11/2014	7192	1184 - SWITCH CISCO CATALYST 2960 X POE -	18.419,87	10,00	1.841,99	16.577,88	5	276,30	1.841,99
dez/2021	31/05/2012	8034	1061 - CPU HP COMPAQ INTEL CORE I5 COR PRETO -	1.707,25	10,00	170,73	1.536,52	5	25,61	170,73
dez/2021	31/05/2012	999376	CPU HP COMPAQ INTEL CORE I5 COR PRETO	1.707,25	10,00	170,73	1.536,52	5	25,61	170,73
dez/2021	31/05/2012	999307	MONITOR LCD HP L200HX COR PRETO 19"	176,27	10,00	17,63	158,64	5	2,64	17,63
dez/2021	18/01/2018	14454	994 - NOTEBOOK THINKPAD T470 WINDOWS 10 PRO LENOVO -	5.405,90	10,00	540,59	4.865,31	5	81,09	1.054,13
dez/2021	24/05/2012	999235	1099 - SCANNER I2600 DUPLEX KODAK -	3.447,50	10,00	344,75	3.102,75	5	51,71	344,75

MES/ANO	DATA ENTRADA	N° PATRIMONIO	DESCRICAO	VR. AQUISICAO (R$)	% RESIDUAL	VR. RESIDUAL (R$)	BASE CALC. DEPRECIACAO (R$)	VIDA UTIL (ANOS)	DEPRECIACAO MENSAL (R$)	VR. ATUAL (R$)
dez/2021	20/05/2010	999141	NOTEBOOK HP-6445 TELA LCD 14", CPU-AMD, RAM 4GB DDR2,BATT 6C-55W BRG017F6HH	3.103,33	10,00	310,33	2.793,00	5	46,55	310,33
dez/2021	20/05/2010	999144	NOTEBOOK HP-6445 TELA LCD 14", CPU-AMD, RAM 4GB DDR2,BATT 6C-55W BRG017F6H6	3.103,33	10,00	310,33	2.793,00	5	46,55	310,33
dez/2021	31/05/2012	999251	CPU HP COMPAQ INTEL CORE I5 COR PRETO	1.707,25	10,00	170,73	1.536,52	5	25,61	170,73
dez/2021	13/01/2017	13546	MONITOR DELL DE 21.5 POLEGADAS D2216H	291,69	10,00	29,17	262,52	5	4,38	4,39
dez/2021	10/11/2014	7701	PONTO DE ACESSO P/ REDES DE DADOS SEM FIO MARCA CISCO NS. TSP1825ABCJ	3.227,34	10,00	322,73	2.904,61	5	48,41	322,73
dez/2021	30/11/2015	2097	LEITOR BIOMÉTRICO	360,00	10,00	36,00	324,00	5	5,40	36,00
dez/2021	10/11/2014	7702	PONTO DE ACESSO PARA REDES DE DADOS SEM FIO MARCA CISCO NS. TSP1825ABLC	3.227,34	10,00	322,73	2.904,61	5	48,41	322,73
dez/2021	05/01/2018	5436	MONITOR DELL LCD 19" COR PRETO	200,00	10,00	20,00	180,00	5	3,00	39,00
dez/2021	31/05/2012	999220	MONITOR LCD HP L200HX COR PRETO 19"	176,27	10,00	17,63	158,64	5	2,64	17,63
dez/2021	05/01/2018	6651	1076 - MONITOR DELL LCD 19" COR PRETO -	200,00	10,00	20,00	180,00	5	3,00	39,00
dez/2021	02/04/2018	7732	1183 - SWITCH CISCO CATALYST 2960 X -	8.000,00	10,00	800,00	7.200,00	5	120,00	1.920,00
dez/2021	31/05/2012	999200	MONITOR LCD HP L200HX COR PRETO 19"	176,27	10,00	17,63	158,64	5	2,64	17,63
dez/2021	09/01/2018	2703	LEITOR ÓPTICO MARCA BEMATECH	50,00	10,00	5,00	45,00	5	0,75	9,75
dez/2021	15/04/2013	999534	MONITOR 20" MARCA LG E2011P	372,00	10,00	37,20	334,80	5	5,58	37,20
dez/2021	05/01/2018	5800	MONITOR DELL LCD 19" COR PRETO	200,00	10,00	20,00	180,00	5	3,00	39,00
dez/2021	09/01/2018	6428	LEITOR ÓPTICO MARCA BEMATECH	50,00	10,00	5,00	45,00	5	0,75	9,75
dez/2021	31/05/2012	999253	MONITOR LCD HP L200HX COR PRETO 19"	176,27	10,00	17,63	158,64	5	2,64	17,63
dez/2021	31/05/2012	999255	MONITOR LCD HP L200HX COR PRETO 19"	176,27	10,00	17,63	158,64	5	2,64	17,63
dez/2021	16/01/2017	13594	SERVIDOR MARCA DELL POWER EDGE RG30	11.580,05	10,00	1.158,01	10.422,04	5	173,70	173,68
dez/2021	16/01/2017	13593	SERVIDOR MARCA DELL POWER EDGE RG30	11.580,05	10,00	1.158,01	10.422,04	5	173,70	173,68
dez/2021	16/01/2017	13595	SERVIDOR MARCA DELL POWER EDGE RG30	40.015,42	10,00	4.001,54	36.013,88	5	600,23	600,25

MES/ANO	DATA ENTRADA	N° PATRIMONIO	DESCRICAO	VR. AQUISICAO (R$)	% RESIDUAL	VR. RESIDUAL (R$)	BASE CALC. DEPRECIACAO (R$)	VIDA UTIL (ANOS)	DEPRECIACAO MENSAL (R$)	VR. ATUAL (R$)
dez/2021	18/01/2018	99942	SERVIDOR MARCA DELL POWEREDGE 1950 DUAL CORE	2.200,00	10,00	220,00	1.980,00	5	33,00	429,00
dez/2021	16/01/2018	7735	SWITCH WS-C2960-X 48-POE	6.000,00	10,00	600,00	5.400,00	5	90,00	1.170,00
dez/2021	16/01/2018	7731	SWITCH WS-C2960-X 48-POE	6.000,00	10,00	600,00	5.400,00	5	90,00	1.170,00
dez/2021	16/01/2017	13591	SERVIDOR MARCA DELL POWER EDGE RG20	8.000,00	10,00	800,00	7.200,00	5	120,00	120,00
dez/2021	16/01/2017	13592	SERVIDOR MARCA DELL POWER EDGE RG20	8.000,00	10,00	800,00	7.200,00	5	120,00	120,00
dez/2021	16/01/2017	13598	SWITCH DS-3005 EMC	6.000,00	10,00	600,00	5.400,00	5	90,00	90,00
dez/2021	22/01/2018	13600	SERVIDOR DELL POWER EDEGE R 520	6.000,00	10,00	600,00	5.400,00	5	90,00	1.170,00
dez/2021	22/01/2018	13601	SERVIDOR DELL POWER EDEGE R 520	6.000,00	10,00	600,00	5.400,00	5	90,00	1.170,00
dez/2021	16/01/2017	13599	SWITCH DS-3005 EMC	6.000,00	10,00	600,00	5.400,00	5	90,00	90,00
dez/2021	14/06/2013	999470	MONITOR 20" MARCA LG E2011P	450,00	10,00	45,00	405,00	5	6,75	45,00
dez/2021	31/05/2012	999229	1061 - CPU HP COMPAQ INTEL CORE I5 COR PRETO -	1.707,25	10,00	170,73	1.536,52	5	25,61	170,73
dez/2021	31/05/2012	999242	1061 - CPU HP COMPAQ INTEL CORE I5 COR PRETO -	1.707,25	10,00	170,73	1.536,52	5	25,61	170,73
dez/2021	14/06/2013	999459	MONITOR 20" MARCA LG E2011P	450,00	10,00	45,00	405,00	5	6,75	45,00
dez/2021	05/01/2018	5434	MONITOR DELL LCD 19" COR PRETO	200,00	10,00	20,00	180,00	5	3,00	39,00
dez/2021	05/01/2018	5513	MONITOR DELL LCD 19" COR PRETO	200,00	10,00	20,00	180,00	5	3,00	39,00
dez/2021	05/01/2018	5459	MONITOR DELL LCD 19" COR PRETO	200,00	10,00	20,00	180,00	5	3,00	39,00
dez/2021	31/05/2012	999188	CPU HP COMPAQ INTEL CORE I5 COR PRETO	1.707,25	10,00	170,73	1.536,52	5	25,61	170,73
dez/2021	12/01/2018	4907	FRAGMENTADORA DE PAPEL MARCA X27	3.000,00	10,00	300,00	2.700,00	5	45,00	585,00
dez/2021	10/11/2014	7688	PONTO DE ACESSO PARA REDES DE DADOS SEM FIO MARCA CISCO NS. TSP1825ABLT	3.227,34	10,00	322,73	2.904,61	5	48,41	322,73
dez/2021	10/11/2014	7689	PONTO DE ACESSO PARA REDES DE DADOS SEM FIO MARCA CISCO NS. TSP1825AAZ0	3.227,34	10,00	322,73	2.904,61	5	48,41	322,73
dez/2021	31/05/2012	999404	MONITOR LCD HP L200HX COR PRETO 19"	176,27	10,00	17,63	158,64	5	2,64	17,63
dez/2021	09/01/2018	7173	LEITOR ÓTICO MARCA BEMATECH	50,00	10,00	5,00	45,00	5	0,75	9,75
dez/2021	16/02/2018	14542	1088 - IPAD APPLE MINI 4 128GB W-FI MK9Q2LL/A -	2.199,00	10,00	219,90	1.979,10	5	32,99	461,79
dez/2021	16/02/2018	14622	1088 - IPAD APPLE MINI 4 128GB W-FI MK9Q2LL/A -	2.199,00	10,00	219,90	1.979,10	5	32,99	461,79

MES/ANO	DATA ENTRADA	N° PATRIMONIO	DESCRICAO	VR. AQUISICAO (R$)	% RESIDUAL	VR. RESIDUAL (R$)	BASE CALC. DEPRECIACAO (R$)	VIDA UTIL (ANOS)	DEPRECIACAO MENSAL (R$)	VR. ATUAL (R$)
dez/2021	10/11/2014	7680	PONTO DE ACESSO PARA REDES DE DADOS SEM FIO MARCA CISO NS. TSP1825ABPH	3.227,34	10,00	322,73	2.904,61	5	48,41	322,73
dez/2021	10/11/2014	7653	PONTO DE ACESSO PARA REDES DE DADOS SEM FIO MARCA CISCO	3.227,34	10,00	322,73	2.904,61	5	48,41	322,73
dez/2021	10/11/2014	7703	PONTO DE ACESSO PARA REDES DE DADOS SEM FIO MARCA CISCO NS. TSP1825ABUG	3.227,34	10,00	322,73	2.904,61	5	48,41	322,73
dez/2021	10/11/2014	7686	PONTO DE ACESSO PARA REDES DE DADOS SEM FIO MARCA CISCO NS TSP 1818AKDZ	3.227,34	10,00	322,73	2.904,61	5	48,41	322,73
dez/2021	16/01/2017	13597	SERVIDOR MARCA DELL POWER EDGE RG30	40.015,42	10,00	4.001,54	36.013,88	5	600,23	600,25
dez/2021	10/11/2014	7681	PONTO DE ACESSO PARA REDES DE DADOS SEM FIO MARCA CISCO NS. TSP1825ABON	3.227,34	10,00	322,73	2.904,61	5	48,41	322,73
dez/2021	05/01/2018	4091	MONITOR DELL LCD 17" COR PRETO	170,00	10,00	17,00	153,00	5	2,55	33,15
dez/2021	05/01/2018	5151	MONITOR DELL LCD 19" PRETO	200,00	10,00	20,00	180,00	5	3,00	39,00
dez/2021	08/11/2016	14475	CPU MARCA ELITEDESK HP 800 G2 DM 35W	4.074,00	10,00	407,40	3.666,60	5	61,11	407,40
dez/2021	15/04/2013	999485	MONITOR 20" MARCA LG E2011P	372,00	10,00	37,20	334,80	5	5,58	37,20
dez/2021	15/04/2013	999502	MONITOR 20" MARCA LG E2011P	372,00	10,00	37,20	334,80	5	5,58	37,20
dez/2021	15/04/2013	999516	MONITOR 20" MARCA LG E2011P	372,00	10,00	37,20	334,80	5	5,58	37,20
dez/2021	15/04/2013	999524	MONITOR 20" MARCA LG E2011P	372,00	10,00	37,20	334,80	5	5,58	37,20
dez/2021	31/05/2012	999187	MONITOR LCD HP L200HX COR PRETO 19"	176,27	10,00	17,63	158,64	5	2,64	17,63
dez/2021	31/05/2012	999189	MONITOR LCD HP L200HX COR PRETO 19"	176,27	10,00	17,63	158,64	5	2,64	17,63
dez/2021	14/06/2013	999433	MONITOR 20" MARCA LG E2011P	450,00	10,00	45,00	405,00	5	6,75	45,00
dez/2021	20/05/2010	999133	NOTEBOOK HP-6445 TELA LCD 14", CPU-AMD, RAM 4GB DDR2,BATT 6C-55W BRG017F6H9	3.103,33	10,00	310,33	2.793,00	5	46,55	310,33
dez/2021	19/01/2018	10559	SCANNER MARCA EPSON	700,00	10,00	70,00	630,00	5	10,50	136,50
dez/2021	15/04/2013	999559	MONITOR 20" MARCA LG E2011P	372,00	10,00	37,20	334,80	5	5,58	37,20
dez/2021	05/01/2018	6044	MONITOR DELL LCD 19" COR PRETO	200,00	10,00	20,00	180,00	5	3,00	39,00
dez/2021	05/01/2018	6026	MONITOR DELL LCD 19" COR PRETO	200,00	10,00	20,00	180,00	5	3,00	39,00
dez/2021	05/01/2018	6784	MONITOR DELL LCD 19" COR PRETO	200,00	10,00	20,00	180,00	5	3,00	39,00
dez/2021	05/01/2018	6263	MONITOR DELL LCD 19" COR PRETO	200,00	10,00	20,00	180,00	5	3,00	39,00
dez/2021	30/11/2015	1874	LEITOR BIOMÉTRICO	360,00	10,00	36,00	324,00	5	5,40	36,00

MES/ANO	DATA ENTRADA	N° PATRIMONIO	DESCRICAO	VR. AQUISICAO (R$)	% RESIDUAL	VR. RESIDUAL (R$)	BASE CALC. DEPRECIACAO (R$)	VIDA UTIL (ANOS)	DEPRECIACAO MENSAL (R$)	VR. ATUAL (R$)
dez/2021	15/04/2013	999550	MONITOR 20" MARCA LG E2011P	372,00	10,00	37,20	334,80	5	5,58	37,20
dez/2021	16/01/2017	13596	SERVIDOR MARCA DELL POWER EDGE RG30	40.015,42	10,00	4.001,54	36.013,88	5	600,23	600,25
dez/2021	16/01/2017	13603	SERVIDOR SUN ORACLE DATA BASE APPLIANCE XG-25	5.500,00	10,00	550,00	4.950,00	5	82,50	82,50
dez/2021	05/01/2018	6062	MONITOR DELL LCD 19" COR PRETO	200,00	10,00	20,00	180,00	5	3,00	39,00
dez/2021	31/05/2012	7043	MONITOR LCD HP L200HX COR PRETO 19"	176,27	10,00	17,63	158,64	5	2,64	17,63
dez/2021	14/06/2013	999427	MONITOR 20" MARCA LG E2011P	450,00	10,00	45,00	405,00	5	6,75	45,00
dez/2021	15/04/2013	999514	MONITOR 20" MARCA LG E2011P	372,00	10,00	37,20	334,80	5	5,58	37,20
dez/2021	05/01/2018	5125	MONITOR DELL LCD 19" COR PRETO	200,00	10,00	20,00	180,00	5	3,00	39,00
dez/2021	15/04/2013	999477	MONITOR 20" MARCA LG E2011P	372,00	10,00	37,20	334,80	5	5,58	37,20
dez/2021	18/01/2018	99944	SERVIDOR DELL POWEREDGE 1950 DUAL CORE	2.200,00	10,00	220,00	1.980,00	5	33,00	429,00
dez/2021	16/01/2018	3756	SERVIDOR IBM X-3650	3.000,00	10,00	300,00	2.700,00	5	45,00	585,00
dez/2021	16/04/2018	15571	1232 - MONITOR DELL P2317H 23" -	677,54	10,00	67,75	609,79	5	10,16	162,62
dez/2021	17/01/2018	6287	ROTEADOR WIRELESS MARCA LINKSYS	200,00	10,00	20,00	180,00	5	3,00	39,00
dez/2021	16/04/2018	15577	1232 - MONITOR DELL P2317H 23" -	677,54	10,00	67,75	609,79	5	10,16	162,62
dez/2021	16/04/2018	15570	1232 - MONITOR DELL P2317H 23" -	677,54	10,00	67,75	609,79	5	10,16	162,62
dez/2021	16/04/2018	15576	1232 - MONITOR DELL P2317H 23" -	677,54	10,00	67,75	609,79	5	10,16	162,62
dez/2021	16/04/2018	15568	1231 - ESTACAO DE TRABALHO PRECISION T5810 XEON E5-1650 V4 16 GB HDD 2TB DVDRW WIN10 PRO DELL -	6.101,21	10,00	610,12	5.491,09	5	91,52	1.464,30
dez/2021	16/04/2018	15566	1231 - ESTACAO DE TRABALHO PRECISION T5810 XEON E5-1650 V4 16 GB HDD 2TB DVDRW WIN10 PRO DELL -	6.101,21	10,00	610,12	5.491,09	5	91,52	1.464,30
dez/2021	10/11/2014	7706	PONTO DE ACESSO PARA REDES DE DADOS SEM FIO MARCA CISCO NS TSP1825ABTJ	3.227,34	10,00	322,73	2.904,61	5	48,41	322,73
dez/2021	31/05/2012	999395	MONITOR LCD HP L200HX COR PRETO 19"	176,27	10,00	17,63	158,64	5	2,64	17,63
dez/2021	31/05/2012	999280	MONITOR LCD HP L200HX COR PRETO 19"	176,27	10,00	17,63	158,64	5	2,64	17,63
dez/2021	31/05/2012	999331	MONITOR LCD HP L200HX COR PRETO 19"	176,27	10,00	17,63	158,64	5	2,64	17,63
dez/2021	05/01/2018	4082	MONITOR DELL LCD 17" COR PRETO	170,00	10,00	17,00	153,00	5	2,55	33,15
dez/2021	05/01/2018	4978	MONITOR DELL LCD 19" COR PRETO	200,00	10,00	20,00	180,00	5	3,00	39,00

MES/ANO	DATA ENTRADA	N° PATRIMONIO	DESCRICAO	VR. AQUISICAO (R$)	% RESIDUAL	VR. RESIDUAL (R$)	BASE CALC. DEPRECIACAO (R$)	VIDA UTIL (ANOS)	DEPRECIACAO MENSAL (R$)	VR. ATUAL (R$)
dez/2021	10/11/2014	7662	PONTO DE ACESSO PARA REDES DE DADOS SEM FIO MARCA CISCO - NS TSP 1825ABSS	3.227,34	10,00	322,73	2.904,61	5	48,41	322,73
dez/2021	10/11/2014	7647	PONTO DE ACESSO PARA REDES DE DADOS SEM FIO MARCA CISCO NS. TSP1825ABMB	3.227,34	10,00	322,73	2.904,61	5	48,41	322,73
dez/2021	31/05/2012	999271	MONITOR LCD HP L200HX COR PRETO 19"	176,27	10,00	17,63	158,64	5	2,64	17,63
dez/2021	16/01/2017	13602	SERVIDOR SUN ORACLE DATA BASE APPLIANCE XG-25	5.500,00	10,00	550,00	4.950,00	5	82,50	82,50
dez/2021	16/01/2018	3757	SERVIDOR MARCA IBM X-3650	3.000,00	10,00	300,00	2.700,00	5	45,00	585,00
dez/2021	10/11/2014	7655	PONTO DE ACESSO PARA REDES DE DADOS SEM FIO MARCA CISCO TSP 1825ABLS	3.227,34	10,00	322,73	2.904,61	5	48,41	322,73
dez/2021	14/05/2013	999575	STORAGE UNIDADE DIGITAL DE ARMAZENAMENTO DE DADO (4 X MIDIAFX)	125.636,42	10,00	12.563,64	113.072,78	5	1.884,55	12.563,64
dez/2021	31/05/2012	999171	1061 - CPU HP COMPAQ INTEL CORE I5 COR PRETO -	1.707,25	10,00	170,73	1.536,52	5	25,61	170,73
dez/2021	06/09/2017	14084	ROTEADOR MARCA CISCO RV130 MULTIFUNÇÃO WIRELESS N	890,90	10,00	89,09	801,81	5	13,36	120,25
dez/2021	10/11/2014	7671	PONTO DE ACESSO PARA REDES DE DADOS SEM FIO MARCA CISCO NS. TSP1825ABKK	3.227,34	10,00	322,73	2.904,61	5	48,41	322,73
dez/2021	10/11/2014	7197	1218 - SWITCH CISCO ACESSO C2960X 48 LPD-L -	18.419,87	10,00	1.841,99	16.577,88	5	276,30	1.841,99
dez/2021	30/11/2015	2116	LEITO BIOMÉTRICO	360,00	10,00	36,00	324,00	5	5,40	36,00
dez/2021	31/05/2012	999321	MONITOR LCD HP L200HX COR PRETO 19"	176,27	10,00	17,63	158,64	5	2,64	17,63
dez/2021	31/05/2012	999237	CPU HP COMPAQ INTEL CORE I5 COR PRETO	1.707,25	10,00	170,73	1.536,52	5	25,61	170,73
dez/2021	05/01/2018	5102	MONITOR DELL LCD 19" COR PRETO	200,00	10,00	20,00	180,00	5	3,00	39,00
dez/2021	31/05/2012	999349	MONITOR LCD HP L200HX COR PRETO 19"	176,27	10,00	17,63	158,64	5	2,64	17,63
dez/2021	16/02/2018	14640	1088 - IPAD APPLE MINI 4 128GB W-FI MK9Q2LL/A -	2.199,00	10,00	219,90	1.979,10	5	32,99	461,79
dez/2021	31/05/2012	999270	MONITOR DELL HP L200HX COR PRETO 19"	176,27	10,00	17,63	158,64	5	2,64	17,63
dez/2021	16/02/2018	14539	1088 - IPAD APPLE MINI 4 128GB W-FI MK9Q2LL/A -	2.199,00	10,00	219,90	1.979,10	5	32,99	461,79
dez/2021	31/05/2012	999250	CPU HP COMPAQ INTEL CORE I5 COR PRETO	1.707,25	10,00	170,73	1.536,52	5	25,61	170,73

MES/ANO	DATA ENTRADA	N° PATRIMONIO	DESCRICAO	VR. AQUISICAO (R$)	% RESIDUAL	VR. RESIDUAL (R$)	BASE CALC. DEPRECIACAO (R$)	VIDA UTIL (ANOS)	DEPRECIACAO MENSAL (R$)	VR. ATUAL (R$)
dez/2021	16/02/2018	14642	1088 - IPAD APPLE MINI 4 128GB W-FI MK9Q2LL/A -	2.199,00	10,00	219,90	1.979,10	5	32,99	461,79
dez/2021	15/04/2013	999519	MONITOR 20" MARCA LG E2011P	372,00	10,00	37,20	334,80	5	5,58	37,20
dez/2021	14/06/2013	999447	MONITOR 20" MARCA LG E2011P	450,00	10,00	45,00	405,00	5	6,75	45,00
dez/2021	14/06/2013	999448	MONITOR 20" MARCA LG E2011P	450,00	10,00	45,00	405,00	5	6,75	45,00
dez/2021	14/06/2013	999450	MONITOR 20" MARCA LG E2011P	450,00	10,00	45,00	405,00	5	6,75	45,00
dez/2021	15/04/2013	999533	MONITOR 20" MARCA LG E2011P	372,00	10,00	37,20	334,80	5	5,58	37,20
dez/2021	14/06/2013	999435	MONITOR 20" MARCA LG E2011P	450,00	10,00	45,00	405,00	5	6,75	45,00
dez/2021	05/01/2018	5526	MONITOR DELL LCD 19" COR PRETO	200,00	10,00	20,00	180,00	5	3,00	39,00
									Valor Total (R$)	4.977.221,37

1.2.3.1.1.02.02.01.00 - EQUIPAMENTOS DE TECNOLOGIA DA INFORMACAO

Valor da Entrada:	R$ 519.652,99
Valor Depreciado:	R$ 112.658,63

MES/ANO	DATA ENTRADA	N° PATRIMONIO	DESCRICAO	VR. AQUISICAO (R$)	% RESIDUAL	VR. RESIDUAL (R$)	BASE CALC. DEPRECIACAO (R$)	VIDA UTIL (ANOS)	DEPRECIACAO MENSAL (R$)	VR. ATUAL (R$)
dez/2021	17/01/2018	14329	992 - MONITOR HP L200HX 23" COR PRETO LCD -	299,13	10,00	29,91	269,22	5	4,49	58,33
dez/2021	14/09/2017	14096	628 - SCANNER I2620 DUPLEX 60 PPM KODAK -	2.000,00	10,00	200,00	1.800,00	5	30,00	270,00
dez/2021	17/01/2018	14324	993 - MICROCOMPUTADOR DELL OPTIPLEX 7050 -	5.566,63	10,00	556,66	5.009,97	5	83,50	1.085,47
dez/2021	14/09/2017	14109	628 - SCANNER I2620 DUPLEX 60 PPM KODAK -	2.000,00	10,00	200,00	1.800,00	5	30,00	270,00
dez/2021	17/01/2018	14340	993 - MICROCOMPUTADOR DELL OPTIPLEX 7050 -	5.566,63	10,00	556,66	5.009,97	5	83,50	1.085,47
dez/2021	17/01/2018	14384	993 - MICROCOMPUTADOR DELL OPTIPLEX 7050 -	5.566,63	10,00	556,66	5.009,97	5	83,50	1.085,47
dez/2021	17/01/2018	14423	992 - MONITOR HP L200HX 23" COR PRETO LCD -	299,13	10,00	29,91	269,22	5	4,49	58,33
dez/2021	17/01/2018	14331	992 - MONITOR HP L200HX 23" COR PRETO LCD -	299,13	10,00	29,91	269,22	5	4,49	58,33
dez/2021	26/02/2019	16289	1360 - MONITOR PARA VIDEOWALL - BORDA 3.5MM PROFISSIONAL 49" -	12.939,34	10,00	1.293,93	11.645,41	5	194,09	5.046,35

MES/ANO	DATA ENTRADA	N° PATRIMONIO	DESCRICAO	VR. AQUISICAO (R$)	% RESIDUAL	VR. RESIDUAL (R$)	BASE CALC. DEPRECIACAO (R$)	VIDA UTIL (ANOS)	DEPRECIACAO MENSAL (R$)	VR. ATUAL (R$)
dez/2021	17/01/2018	14419	992 - MONITOR HP L200HX 23" COR PRETO LCD -	299,13	10,00	29,91	269,22	5	4,49	58,33
dez/2021	17/01/2018	14430	993 - MICROCOMPUTADOR DELL OPTIPLEX 7050 -	5.566,63	10,00	556,66	5.009,97	5	83,50	1.085,47
dez/2021	17/01/2018	14363	992 - MONITOR HP L200HX 23" COR PRETO LCD -	299,13	10,00	29,91	269,22	5	4,49	58,33
dez/2021	17/01/2018	14326	993 - MICROCOMPUTADOR DELL OPTIPLEX 7050 -	5.566,63	10,00	556,66	5.009,97	5	83,50	1.085,47
dez/2021	17/01/2018	14396	993 - MICROCOMPUTADOR DELL OPTIPLEX 7050 -	5.566,63	10,00	556,66	5.009,97	5	83,50	1.085,47
dez/2021	17/01/2018	14305	993 - MICROCOMPUTADOR DELL OPTIPLEX 7050 -	5.566,63	10,00	556,66	5.009,97	5	83,50	1.085,47
dez/2021	17/01/2018	14345	992 - MONITOR HP L200HX 23" COR PRETO LCD -	299,13	10,00	29,91	269,22	5	4,49	58,33
dez/2021	17/01/2018	14353	992 - MONITOR HP L200HX 23" COR PRETO LCD -	299,13	10,00	29,91	269,22	5	4,49	58,33
dez/2021	17/01/2018	14328	993 - MICROCOMPUTADOR DELL OPTIPLEX 7050 -	5.566,63	10,00	556,66	5.009,97	5	83,50	1.085,47
dez/2021	17/01/2018	14346	993 - MICROCOMPUTADOR DELL OPTIPLEX 7050 -	5.566,63	10,00	556,66	5.009,97	5	83,50	1.085,47
dez/2021	17/01/2018	14351	992 - MONITOR HP L200HX 23" COR PRETO LCD -	299,13	10,00	29,91	269,22	5	4,49	58,33
dez/2021	17/01/2018	14389	992 - MONITOR HP L200HX 23" COR PRETO LCD -	299,13	10,00	29,91	269,22	5	4,49	58,33
dez/2021	17/01/2018	14377	992 - MONITOR HP L200HX 23" COR PRETO LCD -	299,13	10,00	29,91	269,22	5	4,49	58,33
dez/2021	17/01/2018	14302	992 - MONITOR HP L200HX 23" COR PRETO LCD -	299,13	10,00	29,91	269,22	5	4,49	58,33
dez/2021	17/01/2018	14382	993 - MICROCOMPUTADOR DELL OPTIPLEX 7050 -	5.566,63	10,00	556,66	5.009,97	5	83,50	1.085,47
dez/2021	17/01/2018	14411	992 - MONITOR HP L200HX 23" COR PRETO LCD -	299,13	10,00	29,91	269,22	5	4,49	58,33
dez/2021	17/01/2018	14408	993 - MICROCOMPUTADOR DELL OPTIPLEX 7050 -	5.566,63	10,00	556,66	5.009,97	5	83,50	1.085,47
dez/2021	17/01/2018	14400	993 - MICROCOMPUTADOR DELL OPTIPLEX 7050 -	5.566,63	10,00	556,66	5.009,97	5	83,50	1.085,47
dez/2021	17/01/2018	14335	992 - MONITOR HP L200HX 23" COR PRETO LCD -	299,13	10,00	29,91	269,22	5	4,49	58,33
dez/2021	17/01/2018	14406	993 - MICROCOMPUTADOR DELL OPTIPLEX 7050 -	5.566,63	10,00	556,66	5.009,97	5	83,50	1.085,47

MES/ANO	DATA ENTRADA	N° PATRIMONIO	DESCRICAO	VR. AQUISICAO (R$)	% RESIDUAL	VR. RESIDUAL (R$)	BASE CALC. DEPRECIACAO (R$)	VIDA UTIL (ANOS)	DEPRECIACAO MENSAL (R$)	VR. ATUAL (R$)
dez/2021	17/01/2018	14349	992 - MONITOR HP L200HX 23" COR PRETO LCD -	299,13	10,00	29,91	269,22	5	4,49	58,33
dez/2021	17/01/2018	14407	992 - MONITOR HP L200HX 23" COR PRETO LCD -	299,13	10,00	29,91	269,22	5	4,49	58,33
dez/2021	17/01/2018	14370	993 - MICROCOMPUTADOR DELL OPTIPLEX 7050 -	5.566,63	10,00	556,66	5.009,97	5	83,50	1.085,47
dez/2021	17/01/2018	14394	993 - MICROCOMPUTADOR DELL OPTIPLEX 7050 -	5.566,63	10,00	556,66	5.009,97	5	83,50	1.085,47
dez/2021	17/01/2018	14364	993 - MICROCOMPUTADOR DELL OPTIPLEX 7050 -	5.566,63	10,00	556,66	5.009,97	5	83,50	1.085,47
dez/2021	17/01/2018	14405	992 - MONITOR HP L200HX 23" COR PRETO LCD -	299,13	10,00	29,91	269,22	5	4,49	58,33
dez/2021	26/02/2019	16294	1363 - MOVEL RACK PRETO -	1.711,96	10,00	171,20	1.540,76	5	25,68	667,67
dez/2021	26/02/2019	16293	1362 - MINI RACK C/ PORTA 12UX570MM -	791,99	10,00	79,20	712,79	5	11,88	308,87
dez/2021	17/01/2018	14397	992 - MONITOR HP L200HX 23" COR PRETO LCD -	299,13	10,00	29,91	269,22	5	4,49	58,33
dez/2021	17/01/2018	14303	993 - MICROCOMPUTADOR DELL OPTIPLEX 7050 -	5.566,63	10,00	556,66	5.009,97	5	83,50	1.085,47
dez/2021	14/09/2017	14122	628 - SCANNER I2620 DUPLEX 60 PPM KODAK -	2.000,00	10,00	200,00	1.800,00	5	30,00	270,00
dez/2021	14/09/2017	14107	628 - SCANNER I2620 DUPLEX 60 PPM KODAK -	2.000,00	10,00	200,00	1.800,00	5	30,00	270,00
dez/2021	14/09/2017	14102	628 - SCANNER I2620 DUPLEX 60 PPM KODAK -	2.000,00	10,00	200,00	1.800,00	5	30,00	270,00
dez/2021	14/09/2017	14097	628 - SCANNER I2620 DUPLEX 60 PPM KODAK -	2.000,00	10,00	200,00	1.800,00	5	30,00	270,00
dez/2021	17/01/2018	14387	992 - MONITOR HP L200HX 23" COR PRETO LCD -	299,13	10,00	29,91	269,22	5	4,49	58,33
dez/2021	17/01/2018	14350	993 - MICROCOMPUTADOR DELL OPTIPLEX 7050 -	5.566,63	10,00	556,66	5.009,97	5	83,50	1.085,47
dez/2021	17/01/2018	14470	993 - MICROCOMPUTADOR DELL OPTIPLEX 7050 -	5.566,63	10,00	556,66	5.009,97	5	83,50	1.085,47
dez/2021	14/09/2017	14104	628 - SCANNER I2620 DUPLEX 60 PPM KODAK -	2.000,00	10,00	200,00	1.800,00	5	30,00	270,00
dez/2021	17/01/2018	14372	993 - MICROCOMPUTADOR DELL OPTIPLEX 7050 -	5.566,63	10,00	556,66	5.009,97	5	83,50	1.085,47
dez/2021	17/01/2018	14366	993 - MICROCOMPUTADOR DELL OPTIPLEX 7050 -	5.566,63	10,00	556,66	5.009,97	5	83,50	1.085,47

MES/ANO	DATA ENTRADA	N° PATRIMONIO	DESCRICAO	VR. AQUISICAO (R$)	% RESIDUAL	VR. RESIDUAL (R$)	BASE CALC. DEPRECIACAO (R$)	VIDA UTIL (ANOS)	DEPRECIACAO MENSAL (R$)	VR. ATUAL (R$)
dez/2021	17/01/2018	14360	993 - MICROCOMPUTADOR DELL OPTIPLEX 7050 -	5.566,63	10,00	556,66	5.009,97	5	83,50	1.085,47
dez/2021	17/01/2018	14432	993 - MICROCOMPUTADOR DELL OPTIPLEX 7050 -	5.566,63	10,00	556,66	5.009,97	5	83,50	1.085,47
dez/2021	17/01/2018	14365	992 - MONITOR HP L200HX 23" COR PRETO LCD -	299,13	10,00	29,91	269,22	5	4,49	58,33
dez/2021	14/09/2017	14098	628 - SCANNER I2620 DUPLEX 60 PPM KODAK -	2.000,00	10,00	200,00	1.800,00	5	30,00	270,00
dez/2021	17/01/2018	14404	993 - MICROCOMPUTADOR DELL OPTIPLEX 7050 -	5.566,63	10,00	556,66	5.009,97	5	83,50	1.085,47
dez/2021	14/09/2017	14101	628 - SCANNER I2620 DUPLEX 60 PPM KODAK -	2.000,00	10,00	200,00	1.800,00	5	30,00	270,00
dez/2021	14/09/2017	14123	628 - SCANNER I2620 DUPLEX 60 PPM KODAK -	2.000,00	10,00	200,00	1.800,00	5	30,00	270,00
dez/2021	17/01/2018	14402	993 - MICROCOMPUTADOR DELL OPTIPLEX 7050 -	5.566,63	10,00	556,66	5.009,97	5	83,50	1.085,47
dez/2021	17/01/2018	14390	993 - MICROCOMPUTADOR DELL OPTIPLEX 7050 -	5.566,63	10,00	556,66	5.009,97	5	83,50	1.085,47
dez/2021	17/01/2018	14339	992 - MONITOR HP L200HX 23" COR PRETO LCD -	299,13	10,00	29,91	269,22	5	4,49	58,33
dez/2021	17/01/2018	14368	993 - MICROCOMPUTADOR DELL OPTIPLEX 7050 -	5.566,63	10,00	556,66	5.009,97	5	83,50	1.085,47
dez/2021	14/09/2017	14089	628 - SCANNER I2620 DUPLEX 60 PPM KODAK -	2.000,00	10,00	200,00	1.800,00	5	30,00	270,00
dez/2021	17/01/2018	14355	992 - MONITOR HP L200HX 23" COR PRETO LCD -	299,13	10,00	29,91	269,22	5	4,49	58,33
dez/2021	17/01/2018	14398	993 - MICROCOMPUTADOR DELL OPTIPLEX 7050 -	5.566,63	10,00	556,66	5.009,97	5	83,50	1.085,47
dez/2021	17/01/2018	14358	993 - MICROCOMPUTADOR DELL OPTIPLEX 7050 -	5.566,63	10,00	556,66	5.009,97	5	83,50	1.085,47
dez/2021	14/09/2017	14118	628 - SCANNER I2620 DUPLEX 60 PPM KODAK -	2.000,00	10,00	200,00	1.800,00	5	30,00	270,00
dez/2021	14/09/2017	14087	628 - SCANNER I2620 DUPLEX 60 PPM KODAK -	2.000,00	10,00	200,00	1.800,00	5	30,00	270,00
dez/2021	17/01/2018	14403	992 - MONITOR HP L200HX 23" COR PRETO LCD -	299,13	10,00	29,91	269,22	5	4,49	58,33
dez/2021	14/09/2017	14112	628 - SCANNER I2620 DUPLEX 60 PPM KODAK -	2.000,00	10,00	200,00	1.800,00	5	30,00	270,00
dez/2021	17/01/2018	14356	993 - MICROCOMPUTADOR DELL OPTIPLEX 7050 -	5.566,63	10,00	556,66	5.009,97	5	83,50	1.085,47
dez/2021	14/09/2017	14126	628 - SCANNER I2620 DUPLEX 60 PPM KODAK -	2.000,00	10,00	200,00	1.800,00	5	30,00	270,00

MES/ANO	DATA ENTRADA	N° PATRIMONIO	DESCRICAO	VR. AQUISICAO (R$)	% RESIDUAL	VR. RESIDUAL (R$)	BASE CALC. DEPRECIACAO (R$)	VIDA UTIL (ANOS)	DEPRECIACAO MENSAL (R$)	VR. ATUAL (R$)
dez/2021	14/09/2017	14090	628 - SCANNER I2620 DUPLEX 60 PPM KODAK -	2.000,00	10,00	200,00	1.800,00	5	30,00	270,00
dez/2021	17/01/2018	14418	993 - MICROCOMPUTADOR DELL OPTIPLEX 7050 -	5.566,63	10,00	556,66	5.009,97	5	83,50	1.085,47
dez/2021	17/01/2018	14425	992 - MONITOR HP L200HX 23" COR PRETO LCD -	299,13	10,00	29,91	269,22	5	4,49	58,33
dez/2021	14/09/2017	14121	628 - SCANNER I2620 DUPLEX 60 PPM KODAK -	2.000,00	10,00	200,00	1.800,00	5	30,00	270,00
dez/2021	14/09/2017	14116	628 - SCANNER I2620 DUPLEX 60 PPM KODAK -	2.000,00	10,00	200,00	1.800,00	5	30,00	270,00
dez/2021	14/09/2017	14113	628 - SCANNER I2620 DUPLEX 60 PPM KODAK -	2.000,00	10,00	200,00	1.800,00	5	30,00	270,00
dez/2021	17/01/2018	14426	993 - MICROCOMPUTADOR DELL OPTIPLEX 7050 -	5.566,63	10,00	556,66	5.009,97	5	83,50	1.085,47
dez/2021	17/01/2018	14424	993 - MICROCOMPUTADOR DELL OPTIPLEX 7050 -	5.566,63	10,00	556,66	5.009,97	5	83,50	1.085,47
dez/2021	14/09/2017	14115	628 - SCANNER I2620 DUPLEX 60 PPM KODAK -	2.000,00	10,00	200,00	1.800,00	5	30,00	270,00
dez/2021	14/09/2017	14103	628 - SCANNER I2620 DUPLEX 60 PPM KODAK -	2.000,00	10,00	200,00	1.800,00	5	30,00	270,00
dez/2021	17/01/2018	14378	993 - MICROCOMPUTADOR DELL OPTIPLEX 7050 -	5.566,63	10,00	556,66	5.009,97	5	83,50	1.085,47
dez/2021	14/09/2017	14108	628 - SCANNER I2620 DUPLEX 60 PPM KODAK -	2.000,00	10,00	200,00	1.800,00	5	30,00	270,00
dez/2021	14/09/2017	14127	628 - SCANNER I2620 DUPLEX 60 PPM KODAK -	2.000,00	10,00	200,00	1.800,00	5	30,00	270,00
dez/2021	14/09/2017	14124	628 - SCANNER I2620 DUPLEX 60 PPM KODAK -	2.000,00	10,00	200,00	1.800,00	5	30,00	270,00
dez/2021	26/02/2019	16290	1360 - MONITOR PARA VIDEOWALL - BORDA 3.5MM PROFISSIONAL 49" -	12.939,34	10,00	1.293,93	11.645,41	5	194,09	5.046,35
dez/2021	17/01/2018	14420	993 - MICROCOMPUTADOR DELL OPTIPLEX 7050 -	5.566,63	10,00	556,66	5.009,97	5	83,50	1.085,47
dez/2021	17/01/2018	14428	993 - MICROCOMPUTADOR DELL OPTIPLEX 7050 -	5.566,63	10,00	556,66	5.009,97	5	83,50	1.085,47
dez/2021	17/01/2018	14362	993 - MICROCOMPUTADOR DELL OPTIPLEX 7050 -	5.566,63	10,00	556,66	5.009,97	5	83,50	1.085,47
dez/2021	17/01/2018	14434	993 - MICROCOMPUTADOR DELL OPTIPLEX 7050 -	5.566,63	10,00	556,66	5.009,97	5	83,50	1.085,47
dez/2021	17/01/2018	14392	993 - MICROCOMPUTADOR DELL OPTIPLEX 7050 -	5.566,63	10,00	556,66	5.009,97	5	83,50	1.085,47

MES/ANO	DATA ENTRADA	N° PATRIMONIO	DESCRICAO	VR. AQUISICAO (R$)	% RESIDUAL	VR. RESIDUAL (R$)	BASE CALC. DEPRECIACAO (R$)	VIDA UTIL (ANOS)	DEPRECIACAO MENSAL (R$)	VR. ATUAL (R$)
dez/2021	14/09/2017	14105	628 - SCANNER I2620 DUPLEX 60 PPM KODAK -	2.000,00	10,00	200,00	1.800,00	5	30,00	270,00
dez/2021	17/01/2018	14327	992 - MONITOR HP L200HX 23" COR PRETO LCD -	299,13	10,00	29,91	269,22	5	4,49	58,33
dez/2021	14/09/2017	14091	628 - SCANNER I2620 DUPLEX 60 PPM KODAK -	2.000,00	10,00	200,00	1.800,00	5	30,00	270,00
dez/2021	17/01/2018	14354	993 - MICROCOMPUTADOR DELL OPTIPLEX 7050 -	5.566,63	10,00	556,66	5.009,97	5	83,50	1.085,47
dez/2021	17/01/2018	14429	992 - MONITOR HP L200HX 23" COR PRETO LCD -	299,13	10,00	29,91	269,22	5	4,49	58,33
dez/2021	17/01/2018	14374	993 - MICROCOMPUTADOR DELL OPTIPLEX 7050 -	5.566,63	10,00	556,66	5.009,97	5	83,50	1.085,47
dez/2021	17/01/2018	14379	992 - MONITOR HP L200HX 23" COR PRETO LCD -	299,13	10,00	29,91	269,22	5	4,49	58,33
dez/2021	14/09/2017	14125	628 - SCANNER I2620 DUPLEX 60 PPM KODAK -	2.000,00	10,00	200,00	1.800,00	5	30,00	270,00
dez/2021	17/01/2018	14415	992 - MONITOR HP L200HX 23" COR PRETO LCD -	299,13	10,00	29,91	269,22	5	4,49	58,33
dez/2021	26/02/2019	16291	1324 - CHRISTIE BRIO ENTERPRISE -	27.829,31	10,00	2.782,93	25.046,38	5	417,44	10.853,42
dez/2021	14/09/2017	14099	628 - SCANNER I2620 DUPLEX 60 PPM KODAK -	2.000,00	10,00	200,00	1.800,00	5	30,00	270,00
dez/2021	17/01/2018	14304	992 - MONITOR HP L200HX 23" COR PRETO LCD -	299,13	10,00	29,91	269,22	5	4,49	58,33
dez/2021	17/01/2018	14422	993 - MICROCOMPUTADOR DELL OPTIPLEX 7050 -	5.566,63	10,00	556,66	5.009,97	5	83,50	1.085,47
dez/2021	17/01/2018	14431	992 - MONITOR HP L200HX 23" COR PRETO LCD -	299,13	10,00	29,91	269,22	5	4,49	58,33
dez/2021	14/09/2017	14110	628 - SCANNER I2620 DUPLEX 60 PPM KODAK -	2.000,00	10,00	200,00	1.800,00	5	30,00	270,00
dez/2021	14/09/2017	14111	628 - SCANNER I2620 DUPLEX 60 PPM KODAK -	2.000,00	10,00	200,00	1.800,00	5	30,00	270,00
dez/2021	17/01/2018	14391	992 - MONITOR HP L200HX 23" COR PRETO LCD -	299,13	10,00	29,91	269,22	5	4,49	58,33
dez/2021	17/01/2018	14395	992 - MONITOR HP L200HX 23" COR PRETO LCD -	299,13	10,00	29,91	269,22	5	4,49	58,33
dez/2021	17/01/2018	14341	992 - MONITOR HP L200HX 23" COR PRETO LCD -	299,13	10,00	29,91	269,22	5	4,49	58,33
dez/2021	14/09/2017	14106	628 - SCANNER I2620 DUPLEX 60 PPM KODAK -	2.000,00	10,00	200,00	1.800,00	5	30,00	270,00

MES/ANO	DATA ENTRADA	N° PATRIMONIO	DESCRICAO	VR. AQUISICAO (R$)	% RESIDUAL	VR. RESIDUAL (R$)	BASE CALC. DEPRECIACAO (R$)	VIDA UTIL (ANOS)	DEPRECIACAO MENSAL (R$)	VR. ATUAL (R$)
dez/2021	17/01/2018	14437	992 - MONITOR HP L200HX 23" COR PRETO LCD -	299,13	10,00	29,91	269,22	5	4,49	58,33
dez/2021	17/01/2018	14333	992 - MONITOR HP L200HX 23" COR PRETO LCD -	299,13	10,00	29,91	269,22	5	4,49	58,33
dez/2021	17/01/2018	14357	992 - MONITOR HP L200HX 23" COR PRETO LCD -	299,13	10,00	29,91	269,22	5	4,49	58,33
dez/2021	17/01/2018	14330	993 - MICROCOMPUTADOR DELL OPTIPLEX 7050 -	5.566,63	10,00	556,66	5.009,97	5	83,50	1.085,47
dez/2021	17/01/2018	14325	992 - MONITOR HP L200HX 23" COR PRETO LCD -	299,13	10,00	29,91	269,22	5	4,49	58,33
dez/2021	17/01/2018	14369	992 - MONITOR HP L200HX 23" COR PRETO LCD -	299,13	10,00	29,91	269,22	5	4,49	58,33
dez/2021	17/01/2018	14436	993 - MICROCOMPUTADOR DELL OPTIPLEX 7050 -	5.566,63	10,00	556,66	5.009,97	5	83,50	1.085,47
dez/2021	17/01/2018	14367	992 - MONITOR HP L200HX 23" COR PRETO LCD -	299,13	10,00	29,91	269,22	5	4,49	58,33
dez/2021	17/01/2018	14401	1232 - MONITOR DELL P2317H 23" -	299,13	10,00	29,91	269,22	5	4,49	58,33
dez/2021	17/01/2018	14307	992 - MONITOR HP L200HX 23" COR PRETO LCD -	299,13	10,00	29,91	269,22	5	4,49	58,33
dez/2021	17/01/2018	14393	992 - MONITOR HP L200HX 23" COR PRETO LCD -	299,13	10,00	29,91	269,22	5	4,49	58,33
dez/2021	17/01/2018	14343	992 - MONITOR HP L200HX 23" COR PRETO LCD -	299,13	10,00	29,91	269,22	5	4,49	58,33
dez/2021	17/01/2018	14376	993 - MICROCOMPUTADOR DELL OPTIPLEX 7050 -	5.566,63	10,00	556,66	5.009,97	5	83,50	1.085,47
dez/2021	17/01/2018	14412	993 - MICROCOMPUTADOR DELL OPTIPLEX 7050 -	5.566,63	10,00	556,66	5.009,97	5	83,50	1.085,47
dez/2021	26/02/2019	16292	1361 - ROTEADOR CISCO RV130 MULTIFUNCAO WIRELESS N -	1.845,90	10,00	184,59	1.661,31	5	27,69	719,88
dez/2021	14/09/2017	14095	628 - SCANNER I2620 DUPLEX 60 PPM KODAK -	2.000,00	10,00	200,00	1.800,00	5	30,00	270,00
dez/2021	17/01/2018	14383	992 - MONITOR HP L200HX 23" COR PRETO LCD -	299,13	10,00	29,91	269,22	5	4,49	58,33
dez/2021	17/01/2018	14421	992 - MONITOR HP L200HX 23" COR PRETO LCD -	299,13	10,00	29,91	269,22	5	4,49	58,33
dez/2021	17/01/2018	14414	993 - MICROCOMPUTADOR DELL OPTIPLEX 7050 -	5.566,63	10,00	556,66	5.009,97	5	83,50	1.085,47
dez/2021	14/09/2017	14114	628 - SCANNER I2620 DUPLEX 60 PPM KODAK -	2.000,00	10,00	200,00	1.800,00	5	30,00	270,00
dez/2021	17/01/2018	14359	992 - MONITOR HP L200HX 23" COR PRETO LCD -	299,13	10,00	29,91	269,22	5	4,49	58,33

MES/ANO	DATA ENTRADA	N° PATRIMONIO	DESCRICAO	VR. AQUISICAO (R$)	% RESIDUAL	VR. RESIDUAL (R$)	BASE CALC. DEPRECIACAO (R$)	VIDA UTIL (ANOS)	DEPRECIACAO MENSAL (R$)	VR. ATUAL (R$)
dez/2021	17/01/2018	14409	992 - MONITOR HP L200HX 23" COR PRETO LCD -	299,13	10,00	29,91	269,22	5	4,49	58,33
dez/2021	14/09/2017	14088	628 - SCANNER I2620 DUPLEX 60 PPM KODAK -	2.000,00	10,00	200,00	1.800,00	5	30,00	270,00
dez/2021	17/01/2018	14348	993 - MICROCOMPUTADOR DELL OPTIPLEX 7050 -	5.566,63	10,00	556,66	5.009,97	5	83,50	1.085,47
dez/2021	17/01/2018	14381	992 - MONITOR HP L200HX 23" COR PRETO LCD -	299,13	10,00	29,91	269,22	5	4,49	58,33
dez/2021	17/01/2018	14413	992 - MONITOR HP L200HX 23" COR PRETO LCD -	299,13	10,00	29,91	269,22	5	4,49	58,33
dez/2021	17/01/2018	14386	993 - MICROCOMPUTADOR DELL OPTIPLEX 7050 -	5.566,63	10,00	556,66	5.009,97	5	83,50	1.085,47
dez/2021	17/01/2018	14373	992 - MONITOR HP L200HX 23" COR PRETO LCD -	299,13	10,00	29,91	269,22	5	4,49	58,33
dez/2021	17/01/2018	14388	993 - MICROCOMPUTADOR DELL OPTIPLEX 7050 -	5.566,63	10,00	556,66	5.009,97	5	83,50	1.085,47
dez/2021	14/09/2017	14093	628 - SCANNER I2620 DUPLEX 60 PPM KODAK -	2.000,00	10,00	200,00	1.800,00	5	30,00	270,00
dez/2021	17/01/2018	14332	993 - MICROCOMPUTADOR DELL OPTIPLEX 7050 -	5.566,63	10,00	556,66	5.009,97	5	83,50	1.085,47
dez/2021	26/02/2019	16287	1360 - MONITOR PARA VIDEOWALL - BORDA 3.5MM PROFISSIONAL 49" -	12.939,34	10,00	1.293,93	11.645,41	5	194,09	5.046,35
dez/2021	14/09/2017	14117	628 - SCANNER I2620 DUPLEX 60 PPM KODAK -	2.000,00	10,00	200,00	1.800,00	5	30,00	270,00
dez/2021	17/01/2018	14380	993 - MICROCOMPUTADOR DELL OPTIPLEX 7050 -	5.566,63	10,00	556,66	5.009,97	5	83,50	1.085,47
dez/2021	17/01/2018	14417	992 - MONITOR HP L200HX 23" COR PRETO LCD -	299,13	10,00	29,91	269,22	5	4,49	58,33
dez/2021	17/01/2018	14399	992 - MONITOR HP L200HX 23" COR PRETO LCD -	299,13	10,00	29,91	269,22	5	4,49	58,33
dez/2021	14/09/2017	14120	628 - SCANNER I2620 DUPLEX 60 PPM KODAK -	2.000,00	10,00	200,00	1.800,00	5	30,00	270,00
dez/2021	17/01/2018	14337	993 - MICROCOMPUTADOR DELL OPTIPLEX 7050 -	5.566,63	10,00	556,66	5.009,97	5	83,50	1.085,47
dez/2021	17/01/2018	14344	993 - MICROCOMPUTADOR DELL OPTIPLEX 7050 -	5.566,63	10,00	556,66	5.009,97	5	83,50	1.085,47
dez/2021	17/01/2018	14410	993 - MICROCOMPUTADOR DELL OPTIPLEX 7050 -	5.566,63	10,00	556,66	5.009,97	5	83,50	1.085,47
dez/2021	17/01/2018	14342	993 - MICROCOMPUTADOR DELL OPTIPLEX 7050 -	5.566,63	10,00	556,66	5.009,97	5	83,50	1.085,47
dez/2021	17/01/2018	14334	993 - MICROCOMPUTADOR DELL OPTIPLEX 7050 -	5.566,63	10,00	556,66	5.009,97	5	83,50	1.085,47

MES/ANO	DATA ENTRADA	N° PATRIMONIO	DESCRICAO	VR. AQUISICAO (R$)	% RESIDUAL	VR. RESIDUAL (R$)	BASE CALC. DEPRECIACAO (R$)	VIDA UTIL (ANOS)	DEPRECIACAO MENSAL (R$)	VR. ATUAL (R$)
dez/2021	17/01/2018	14336	993 - MICROCOMPUTADOR DELL OPTIPLEX 7050 -	5.566,63	10,00	556,66	5.009,97	5	83,50	1.085,47
dez/2021	17/01/2018	14352	993 - MICROCOMPUTADOR DELL OPTIPLEX 7050 -	5.566,63	10,00	556,66	5.009,97	5	83,50	1.085,47
dez/2021	17/01/2018	14435	992 - MONITOR HP L200HX 23" COR PRETO LCD -	299,13	10,00	29,91	269,22	5	4,49	58,33
dez/2021	17/01/2018	14433	992 - MONITOR HP L200HX 23" COR PRETO LCD -	299,13	10,00	29,91	269,22	5	4,49	58,33
dez/2021	17/01/2018	14338	992 - MONITOR HP L200HX 23" COR PRETO LCD -	70,00	10,00	7,00	63,00	5	1,05	13,65
dez/2021	17/01/2018	14306	993 - MICROCOMPUTADOR DELL OPTIPLEX 7050 -	5.566,63	10,00	556,66	5.009,97	5	83,50	1.085,47
dez/2021	17/01/2018	14347	992 - MONITOR HP L200HX 23" COR PRETO LCD -	299,13	10,00	29,91	269,22	5	4,49	58,33
dez/2021	17/01/2018	14361	992 - MONITOR HP L200HX 23" COR PRETO LCD -	299,13	10,00	29,91	269,22	5	4,49	58,33
dez/2021	17/01/2018	14371	992 - MONITOR HP L200HX 23" COR PRETO LCD -	299,13	10,00	29,91	269,22	5	4,49	58,33
dez/2021	17/01/2018	14375	992 - MONITOR HP L200HX 23" COR PRETO LCD -	299,13	10,00	29,91	269,22	5	4,49	58,33
dez/2021	17/01/2018	14385	992 - MONITOR HP L200HX 23" COR PRETO LCD -	299,13	10,00	29,91	269,22	5	4,49	58,33
dez/2021	14/09/2017	14086	628 - SCANNER I2620 DUPLEX 60 PPM KODAK -	2.000,00	10,00	200,00	1.800,00	5	30,00	270,00
dez/2021	14/09/2017	14119	628 - SCANNER I2620 DUPLEX 60 PPM KODAK -	2.000,00	10,00	200,00	1.800,00	5	30,00	270,00
dez/2021	14/09/2017	14100	628 - SCANNER I2620 DUPLEX 60 PPM KODAK -	2.000,00	10,00	200,00	1.800,00	5	30,00	270,00
dez/2021	17/01/2018	14427	992 - MONITOR HP L200HX 23" COR PRETO LCD -	299,13	10,00	29,91	269,22	5	4,49	58,33
dez/2021	14/09/2017	14094	628 - SCANNER I2620 DUPLEX 60 PPM KODAK -	2.000,00	10,00	200,00	1.800,00	5	30,00	270,00
dez/2021	14/09/2017	14092	628 - SCANNER I2620 DUPLEX 60 PPM KODAK -	2.000,00	10,00	200,00	1.800,00	5	30,00	270,00
dez/2021	26/02/2019	16288	1360 - MONITOR PARA VIDEOWALL - BORDA 3.5MM PROFISSIONAL 49" -	12.939,34	10,00	1.293,93	11.645,41	5	194,09	5.046,35
									Valor Total (R$)	112.658,63

1.2.3.1.1.02.03.01.00 - AQUICAO SOFTWARES

Valor da Entrada:	R$ 138.600,00
Valor Depreciado:	R$ 60.291,00

MES/ANO	DATA ENTRADA	N° PATRIMONIO	DESCRICAO	VR. AQUISICAO (R$)	% RESIDUAL	VR. RESIDUAL (R$)	BASE CALC. DEPRECIACAO (R$)	VIDA UTIL (ANOS)	DEPRECIACAO MENSAL (R$)	VR. ATUAL (R$)
dez/2021	02/05/2019	16335	1373 - SOFTWARE PARA SUPERVISAO AMBIENTAL -	61.600,00	10,00	6.160,00	55.440,00	5	924,00	26.796,00
dez/2021	02/05/2019	16334	1373 - SOFTWARE PARA SUPERVISAO AMBIENTAL -	77.000,00	10,00	7.700,00	69.300,00	5	1.155,00	33.495,00
									Valor Total (R$)	60.291,00

1.2.3.1.1.03.01.00.00 - APARELHOS E UTENSILIOS DOMESTICOS

Valor da Entrada:	R$ 207.583,99
Valor Depreciado:	R$ 104.066,33

MES/ANO	DATA ENTRADA	N° PATRIMONIO	DESCRICAO	VR. AQUISICAO (R$)	% RESIDUAL	VR. RESIDUAL (R$)	BASE CALC. DEPRECIACAO (R$)	VIDA UTIL (ANOS)	DEPRECIACAO MENSAL (R$)	VR. ATUAL (R$)
dez/2021	17/08/2018	16045	1273 - MICROONDAS ELECTROLUX 31L MEF41 -	520,00	10,00	52,00	468,00	10	3,90	312,00
dez/2021	17/08/2018	16044	1273 - MICROONDAS ELECTROLUX 31L MEF41 -	520,00	10,00	52,00	468,00	10	3,90	312,00
dez/2021	17/08/2018	16043	1273 - MICROONDAS ELECTROLUX 31L MEF41 -	520,00	10,00	52,00	468,00	10	3,90	312,00
dez/2021	05/04/2016	14038	CARRINHO PARA SERVIÇO DE COPA COM 03 BANDEJAS	838,33	10,00	83,83	754,50	10	6,29	326,92
dez/2021	05/04/2016	14039	CARRINHO PARA SERVIÇO DE COPA COM 03 BANDEJAS	838,33	10,00	83,83	754,50	10	6,29	326,92
dez/2021	08/01/2018	15458	1050 - CONTROLE REMOTO HITACHI BRANCO -	70,00	10,00	7,00	63,00	10	0,53	38,33
dez/2021	12/01/2018	7170	REFRIGERADOR MARCA ELECTROLUX MODELO RE 80 220 V	500,00	10,00	50,00	450,00	10	3,75	273,75
dez/2021	08/01/2018	2519	CONTROLE REMOTO - MARCA HITACHI	70,00	10,00	7,00	63,00	10	0,53	38,33
dez/2021	26/06/2017	13431	FORNO MICRO-ONDAS MARCA ELECTROLUX MOD. MEX55 INOX 220V	1.015,90	10,00	101,59	914,31	10	7,62	502,88
dez/2021	08/01/2018	2324	CONTROLE REMOTO MARCA HITACHI	70,00	10,00	7,00	63,00	10	0,53	38,33

MES/ANO	DATA ENTRADA	N° PATRIMONIO	DESCRICAO	VR. AQUISICAO (R$)	% RESIDUAL	VR. RESIDUAL (R$)	BASE CALC. DEPRECIACAO (R$)	VIDA UTIL (ANOS)	DEPRECIACAO MENSAL (R$)	VR. ATUAL (R$)
dez/2021	08/01/2018	3620	CONTROLE REMOTO - MARCA HITACHI	70,00	10,00	7,00	63,00	10	0,53	38,33
dez/2021	08/01/2018	15487	1050 - CONTROLE REMOTO HITACHI BRANCO -	70,00	10,00	7,00	63,00	10	0,53	38,33
dez/2021	30/11/2021	17173	1485 - CHALEIRA ELETRICA 220V -	89,84	10,00	8,98	80,86	10	0,67	80,19
dez/2021	08/01/2018	13430	CONTROLE REMOTO - MARCA HITACHI	70,00	10,00	7,00	63,00	10	0,53	38,33
dez/2021	08/01/2018	15493	1050 - CONTROLE REMOTO HITACHI BRANCO -	70,00	10,00	7,00	63,00	10	0,53	38,33
dez/2021	08/01/2018	3621	CONTROLE REMOTO - MARCA HITACHI	70,00	10,00	7,00	63,00	10	0,53	38,33
dez/2021	08/01/2018	3606	CONTROLE REMOTO - MARCA HITACHI	70,00	10,00	7,00	63,00	10	0,53	38,33
dez/2021	08/01/2018	3369	CONTROLE REMOTO - MARCA HITACHI	70,00	10,00	7,00	63,00	10	0,53	38,33
dez/2021	03/12/2021	17175	1461 - VENTILADOR COLUNA 30 CM MONDIAL -	220,69	10,00	22,07	198,62	10	1,66	198,62
dez/2021	08/01/2018	3358	CONTROLE REMOTO MARCA HITACHI	70,00	10,00	7,00	63,00	10	0,53	38,33
dez/2021	08/01/2018	15447	1050 - CONTROLE REMOTO HITACHI BRANCO -	70,00	10,00	7,00	63,00	10	0,53	38,33
dez/2021	08/01/2018	2448	CONTROLE REMOTO - MARCA HITACHI	70,00	10,00	7,00	63,00	10	0,53	38,33
dez/2021	08/01/2018	2386	CONTROLE REMOTO - MARCA HITACHI	70,00	10,00	7,00	63,00	10	0,53	38,33
dez/2021	08/01/2018	3109	1050 - CONTROLE REMOTO HITACHI BRANCO -	70,00	10,00	7,00	63,00	10	0,53	38,33
dez/2021	07/11/2017	14261	919 - AR CONDICIONADO 9.000 BTUS MONO CONTROLE REMOTO SPRINGER MIDEA -	1.914,75	10,00	191,48	1.723,27	10	14,36	1.019,58
dez/2021	07/11/2017	14267	919 - AR CONDICIONADO 9.000 BTUS MONO CONTROLE REMOTO SPRINGER MIDEA -	1.914,75	10,00	191,48	1.723,27	10	14,36	1.019,58
dez/2021	07/11/2017	14610	1006 - AR CONDICIONADO 30.000 BTUS MONO CONTROLE REMOTO SPRINGER MIDEA -	4.253,85	10,00	425,39	3.828,46	10	31,90	2.265,16
dez/2021	18/01/2018	14157	VENTILADOR DE PAREDE VENTISOL	150,00	10,00	15,00	135,00	10	1,13	82,13
dez/2021	04/10/2016	12519	PURIFICADOR PARA ÁGUA POTÁVEL - MARCA IBBL MODELO FR-600 220V/50-60HZ PARA BANCADA	790,00	10,00	79,00	711,00	10	5,93	343,65
dez/2021	04/10/2016	12561	PURIFICADOR PARA ÁGUA POTÁVEL - MARCA IBBL MODELO FR-600 220V/50-60HZ PARA BANCADA	790,00	10,00	79,00	711,00	10	5,93	343,65
dez/2021	08/01/2018	15380	1050 - CONTROLE REMOTO HITACHI BRANCO -	70,00	10,00	7,00	63,00	10	0,53	38,33
dez/2021	22/10/2013	14655	AR CONDICIONADO FANCOLETE TIPO CASSETE DE 20.000 BTU/H	2.464,57	10,00	246,46	2.218,11	10	18,48	406,68

MES/ANO	DATA ENTRADA	N° PATRIMONIO	DESCRICAO	VR. AQUISICAO (R$)	% RESIDUAL	VR. RESIDUAL (R$)	BASE CALC. DEPRECIACAO (R$)	VIDA UTIL (ANOS)	DEPRECIACAO MENSAL (R$)	VR. ATUAL (R$)
dez/2021	04/10/2016	13191	PURIFICADOR PARA ÁGUA POTÁVEL - MARCA IBBL MODELO FR-600 220V/50-60HZ PARA BANCADA	790,00	10,00	79,00	711,00	10	5,93	343,65
dez/2021	08/01/2018	15457	1050 - CONTROLE REMOTO HITACHI BRANCO -	70,00	10,00	7,00	63,00	10	0,53	38,33
dez/2021	08/01/2018	3521	CONTROLE REMOTO - MARCA HITACHI	70,00	10,00	7,00	63,00	10	0,53	38,33
dez/2021	08/01/2018	3396	CONTROLE REMOTO - MARCA HITACHI	70,00	10,00	7,00	63,00	10	0,53	38,33
dez/2021	18/01/2018	6267	BEBEDOURO DE ÁGUA MARCA KARINA EM AÇO INOX	320,00	10,00	32,00	288,00	10	2,40	175,20
dez/2021	08/01/2018	3385	CONTROLE REMOTO - MARCA HITACHI	70,00	10,00	7,00	63,00	10	0,53	38,33
dez/2021	08/01/2018	3634	CONTROLE REMOTO MARCA HITACHI	70,00	10,00	7,00	63,00	10	0,53	38,33
dez/2021	17/12/2009	4848	REFRIGERADOR FRIGOBAR RE 120 COR BRANCO, MARCA ELECTROLUX	544,20	10,00	54,42	489,78	10	4,08	54,42
dez/2021	01/07/2019	16372	1397 - AR CONDICIONADO SPLIT 12.000 BTUS/H GREE -	1.500,00	10,00	150,00	1.350,00	10	11,25	1.023,75
dez/2021	08/01/2018	15485	1050 - CONTROLE REMOTO HITACHI BRANCO -	70,00	10,00	7,00	63,00	10	0,53	38,33
dez/2021	08/01/2018	3867	CONTROLE REMOTO MARCA MIDEA	70,00	10,00	7,00	63,00	10	0,53	38,33
dez/2021	08/01/2018	15463	1050 - CONTROLE REMOTO HITACHI BRANCO -	70,00	10,00	7,00	63,00	10	0,53	38,33
dez/2021	08/01/2018	2239	CONTROLE REMOTO - MARCA HITACHI	70,00	10,00	7,00	63,00	10	0,53	38,33
dez/2021	08/01/2018	2268	CONTROLE REMOTO MARCA HITACHI	70,00	10,00	7,00	63,00	10	0,53	38,33
dez/2021	01/12/2016	11624	FORNO MICROONDAS MARCA ELECTROLUX INOX 45 LTS MODELO MEX 55	1.015,90	10,00	101,59	914,31	10	7,62	457,17
dez/2021	08/01/2018	14271	1141 - CONTROLE REMOTO SPRINGER MIDEA BRANCO -	70,00	10,00	7,00	63,00	10	0,53	38,33
dez/2021	08/01/2018	12456	CONTROLE REMOTO - MARCA HITACHI	70,00	10,00	7,00	63,00	10	0,53	38,33
dez/2021	16/01/2018	3087	1144 - REFRIGERADOR ELECTROLUX R250 -	250,00	10,00	25,00	225,00	10	1,88	136,88
dez/2021	08/01/2018	15479	1050 - CONTROLE REMOTO HITACHI BRANCO -	70,00	10,00	7,00	63,00	10	0,53	38,33
dez/2021	08/01/2018	12448	CONTROLE REMOTO - MARCA HITACHI	70,00	10,00	7,00	63,00	10	0,53	38,33
dez/2021	08/01/2018	3725	CONTROLE REMOTO - MARCA HITACHI	70,00	10,00	7,00	63,00	10	0,53	38,33
dez/2021	08/01/2018	3452	CONTROLE REMOTO - MARCA HITACHI	70,00	10,00	7,00	63,00	10	0,53	38,33
dez/2021	17/12/2009	4850	REFRIGERADOR FRIGOBAR RE 120 COR BRANCO, MARCA ELECTROLUX	544,20	10,00	54,42	489,78	10	4,08	54,42
dez/2021	08/01/2018	2445	CONTROLE REMOTO - MARCA HITACHI	70,00	10,00	7,00	63,00	10	0,53	38,33

MES/ANO	DATA ENTRADA	N° PATRIMONIO	DESCRICAO	VR. AQUISICAO (R$)	% RESIDUAL	VR. RESIDUAL (R$)	BASE CALC. DEPRECIACAO (R$)	VIDA UTIL (ANOS)	DEPRECIACAO MENSAL (R$)	VR. ATUAL (R$)
dez/2021	02/12/2016	11614	REFRIGERADOR FRIGOBAR MARCA CONSUL, MODELO CRC12CB	793,00	10,00	79,30	713,70	10	5,95	356,82
dez/2021	18/01/2018	957	REFRIGERADOR INDUSTRIAL A PORTAS	2.000,00	10,00	200,00	1.800,00	10	15,00	1.095,00
dez/2021	08/01/2018	15486	1050 - CONTROLE REMOTO HITACHI BRANCO -	70,00	10,00	7,00	63,00	10	0,53	38,33
dez/2021	04/10/2016	11723	BEBEDOURO DE ÁGUA MARCA IBBL MODELO BDF-300 2T DE PAREDE	2.166,00	10,00	216,60	1.949,40	10	16,25	942,21
dez/2021	08/01/2018	2206	CONTROLE REMOTO - MARCA HITACHI	70,00	10,00	7,00	63,00	10	0,53	38,33
dez/2021	04/10/2016	11652	PURIFICADOR PARA ÁGUA POTÁVEL - MARCA IBBL MODELO FR-600 220V/50-60HZ PARA BANCADA	790,00	10,00	79,00	711,00	10	5,93	343,65
dez/2021	08/01/2018	3519	CONTROLE REMOTO - MARCA HITACHI	70,00	10,00	7,00	63,00	10	0,53	38,33
dez/2021	08/01/2018	15498	1050 - CONTROLE REMOTO HITACHI BRANCO -	70,00	10,00	7,00	63,00	10	0,53	38,33
dez/2021	08/01/2018	14272	1141 - CONTROLE REMOTO SPRINGER MIDEA BRANCO -	70,00	10,00	7,00	63,00	10	0,53	38,33
dez/2021	17/12/2009	4851	REFRIGERADOR FRIGOBAR RE 120 COR BRANCO, MARCA ELECTROLUX	544,20	10,00	54,42	489,78	10	4,08	54,42
dez/2021	09/05/2018	15784	1236 - MICROONDAS ELECTROLUX 45L INOX MEX55 -	1.440,00	10,00	144,00	1.296,00	10	10,80	831,60
dez/2021	08/01/2018	14270	1141 - CONTROLE REMOTO SPRINGER MIDEA BRANCO -	70,00	10,00	7,00	63,00	10	0,53	38,33
dez/2021	08/01/2018	15474	1050 - CONTROLE REMOTO HITACHI BRANCO -	70,00	10,00	7,00	63,00	10	0,53	38,33
dez/2021	08/01/2018	3715	1050 - CONTROLE REMOTO HITACHI BRANCO -	70,00	10,00	7,00	63,00	10	0,53	38,33
dez/2021	08/01/2018	15508	1050 - CONTROLE REMOTO HITACHI BRANCO -	70,00	10,00	7,00	63,00	10	0,53	38,33
dez/2021	08/01/2018	15490	1050 - CONTROLE REMOTO HITACHI BRANCO -	70,00	10,00	7,00	63,00	10	0,53	38,33
dez/2021	08/01/2018	15480	1050 - CONTROLE REMOTO HITACHI BRANCO -	70,00	10,00	7,00	63,00	10	0,53	38,33
dez/2021	08/01/2018	15478	1050 - CONTROLE REMOTO HITACHI BRANCO -	70,00	10,00	7,00	63,00	10	0,53	38,33
dez/2021	08/01/2018	3296	CONTROLE REMOTO - MARCA HITACHI	70,00	10,00	7,00	63,00	10	0,53	38,33
dez/2021	08/01/2018	2058	CONTROLE REMOTO - MARCA HITACHI	70,00	10,00	7,00	63,00	10	0,53	38,33
dez/2021	08/01/2018	15476	1050 - CONTROLE REMOTO HITACHI BRANCO -	70,00	10,00	7,00	63,00	10	0,53	38,33
dez/2021	08/01/2018	15471	1050 - CONTROLE REMOTO HITACHI BRANCO -	70,00	10,00	7,00	63,00	10	0,53	38,33

MES/ANO	DATA ENTRADA	N° PATRIMONIO	DESCRICAO	VR. AQUISICAO (R$)	% RESIDUAL	VR. RESIDUAL (R$)	BASE CALC. DEPRECIACAO (R$)	VIDA UTIL (ANOS)	DEPRECIACAO MENSAL (R$)	VR. ATUAL (R$)
dez/2021	08/01/2018	2432	1050 - CONTROLE REMOTO HITACHI BRANCO -	70,00	10,00	7,00	63,00	10	0,53	38,33
dez/2021	08/01/2018	3612	CONTROLE REMOTO - MARCA HITACHI	70,00	10,00	7,00	63,00	10	0,53	38,33
dez/2021	01/12/2016	11615	FORNO MICROONDAS MARCA ELECTROLUX INOX 45 LTS MODELO MEX 55	1.015,90	10,00	101,59	914,31	10	7,62	457,17
dez/2021	08/01/2018	15501	1050 - CONTROLE REMOTO HITACHI BRANCO -	70,00	10,00	7,00	63,00	10	0,53	38,33
dez/2021	08/01/2018	14268	1141 - CONTROLE REMOTO SPRINGER MIDEA BRANCO -	70,00	10,00	7,00	63,00	10	0,53	38,33
dez/2021	08/01/2018	15511	1050 - CONTROLE REMOTO HITACHI BRANCO -	70,00	10,00	7,00	63,00	10	0,53	38,33
dez/2021	08/01/2018	15460	1050 - CONTROLE REMOTO HITACHI BRANCO -	70,00	10,00	7,00	63,00	10	0,53	38,33
dez/2021	08/01/2018	15455	1050 - CONTROLE REMOTO HITACHI BRANCO -	70,00	10,00	7,00	63,00	10	0,53	38,33
dez/2021	08/01/2018	15491	1050 - CONTROLE REMOTO HITACHI BRANCO -	70,00	10,00	7,00	63,00	10	0,53	38,33
dez/2021	04/10/2016	12584	PURIFICADOR PARA ÁGUA POTÁVEL - MARCA IBBL MODELO FR-600 220V/50-60HZ PARA BANCADA	790,00	10,00	79,00	711,00	10	5,93	343,65
dez/2021	08/01/2018	3518	CONTROLE REMOTO - MARCA HITACHI	70,00	10,00	7,00	63,00	10	0,53	38,33
dez/2021	17/12/2009	4847	REFRIGERADOR FRIGOBAR 120 COR BRANCO MARCA ELECTROLUX NÚMERO SERIE 95001003	544,20	10,00	54,42	489,78	10	4,08	54,42
dez/2021	04/10/2016	13453	PURIFICADOR PARA ÁGUA POTÁVEL MARCA IBBL MODELO FR-600 220V/50-60HZ PARA BANCADA	790,00	10,00	79,00	711,00	10	5,93	343,65
dez/2021	08/01/2018	3643	CONTROLE REMOTO - MARCA HITACHI	70,00	10,00	7,00	63,00	10	0,53	38,33
dez/2021	08/01/2018	3522	CONTROLE REMOTO - MARCA HITACHI	70,00	10,00	7,00	63,00	10	0,53	38,33
dez/2021	08/01/2018	15449	1050 - CONTROLE REMOTO HITACHI BRANCO -	70,00	10,00	7,00	63,00	10	0,53	38,33
dez/2021	08/01/2018	15464	1050 - CONTROLE REMOTO HITACHI BRANCO -	70,00	10,00	7,00	63,00	10	0,53	38,33
dez/2021	08/01/2018	3885	CONTROLE REMOTO - MARCA HITACHI	70,00	10,00	7,00	63,00	10	0,53	38,33
dez/2021	08/01/2018	15448	1050 - CONTROLE REMOTO HITACHI BRANCO -	70,00	10,00	7,00	63,00	10	0,53	38,33
dez/2021	08/01/2018	3657	CONTROLE REMOTO - MARCA HITACHI	70,00	10,00	7,00	63,00	10	0,53	38,33
dez/2021	08/01/2018	3915	CONTROLE REMOTO MARCA HITACHI	70,00	10,00	7,00	63,00	10	0,53	38,33
dez/2021	08/01/2018	3136	CONTROLE REMOTO MARCA HITACHI	70,00	10,00	7,00	63,00	10	0,53	38,33

MES/ANO	DATA ENTRADA	N° PATRIMONIO	DESCRICAO	VR. AQUISICAO (R$)	% RESIDUAL	VR. RESIDUAL (R$)	BASE CALC. DEPRECIACAO (R$)	VIDA UTIL (ANOS)	DEPRECIACAO MENSAL (R$)	VR. ATUAL (R$)
dez/2021	08/01/2018	15435	1050 - CONTROLE REMOTO HITACHI BRANCO -	70,00	10,00	7,00	63,00	10	0,53	38,33
dez/2021	08/01/2018	15434	1050 - CONTROLE REMOTO HITACHI BRANCO -	70,00	10,00	7,00	63,00	10	0,53	38,33
dez/2021	08/01/2018	15432	1050 - CONTROLE REMOTO HITACHI BRANCO -	70,00	10,00	7,00	63,00	10	0,53	38,33
dez/2021	08/01/2018	15429	1050 - CONTROLE REMOTO HITACHI BRANCO -	70,00	10,00	7,00	63,00	10	0,53	38,33
dez/2021	08/01/2018	15425	1050 - CONTROLE REMOTO HITACHI BRANCO -	70,00	10,00	7,00	63,00	10	0,53	38,33
dez/2021	04/10/2016	13452	PURIFICADOR DE ÁGUA REFRIGERADO PARA PISO MARCA IBBL PFN2000 220V/50-60HZ	899,68	10,00	89,97	809,71	10	6,75	391,33
dez/2021	08/01/2018	3711	CONTROLE REMOTO - MARCA HITACHI	70,00	10,00	7,00	63,00	10	0,53	38,33
dez/2021	08/01/2018	15467	1050 - CONTROLE REMOTO HITACHI BRANCO -	70,00	10,00	7,00	63,00	10	0,53	38,33
dez/2021	08/01/2018	15426	1050 - CONTROLE REMOTO HITACHI BRANCO -	70,00	10,00	7,00	63,00	10	0,53	38,33
dez/2021	04/10/2016	12608	PURIFICADOR PARA ÁGUA POTÁVEL - MARCA IBBL MODELO FR-600 220V/50-60HZ PARA BANCADA	790,00	10,00	79,00	711,00	10	5,93	343,65
dez/2021	08/01/2018	3451	CONTROLE REMOTO - MARCA HITACHI	70,00	10,00	7,00	63,00	10	0,53	38,33
dez/2021	08/01/2018	3755	CONTROLE REMOTO - MARCA HITACHI	70,00	10,00	7,00	63,00	10	0,53	38,33
dez/2021	08/01/2018	15428	1050 - CONTROLE REMOTO HITACHI BRANCO -	70,00	10,00	7,00	63,00	10	0,53	38,33
dez/2021	08/01/2018	3585	CONTROLE REMOTO - MARCA HITACHI	70,00	10,00	7,00	63,00	10	0,53	38,33
dez/2021	03/12/2021	17180	1461 - VENTILADOR COLUNA 30 CM MONDIAL -	220,69	10,00	22,07	198,62	10	1,66	198,62
dez/2021	12/01/2018	2325	REFRIGERADOR 01 PORTA MARCA CONSUL	250,00	10,00	25,00	225,00	10	1,88	136,88
dez/2021	08/01/2018	11260	1050 - CONTROLE REMOTO HITACHI BRANCO -	70,00	10,00	7,00	63,00	10	0,53	38,33
dez/2021	16/01/2018	13919	1197 - CONTROLE REMOTO MIDEA BRANCO -	75,00	10,00	7,50	67,50	10	0,56	41,04
dez/2021	16/01/2018	14782	1050 - CONTROLE REMOTO HITACHI BRANCO -	70,00	10,00	7,00	63,00	10	0,53	38,33
dez/2021	08/01/2018	2458	1050 - CONTROLE REMOTO HITACHI BRANCO -	70,00	10,00	7,00	63,00	10	0,53	38,33
dez/2021	08/01/2018	15500	1050 - CONTROLE REMOTO HITACHI BRANCO -	70,00	10,00	7,00	63,00	10	0,53	38,33

MES/ANO	DATA ENTRADA	N° PATRIMONIO	DESCRICAO	VR. AQUISICAO (R$)	% RESIDUAL	VR. RESIDUAL (R$)	BASE CALC. DEPRECIACAO (R$)	VIDA UTIL (ANOS)	DEPRECIACAO MENSAL (R$)	VR. ATUAL (R$)
dez/2021	02/05/2019	16329	1376 - REFRIGERADOR FRIGOBAR CONSUL CRC12CB -	852,20	10,00	85,22	766,98	10	6,39	568,83
dez/2021	04/10/2016	12515	PURIFICADOR PARA ÁGUA POTÁVEL - MARCA IBBL MODELO FR-600 220V/50-60HZ PARA BANCADA	790,00	10,00	79,00	711,00	10	5,93	343,65
dez/2021	08/01/2018	13101	CONTROLE REMOTO - MARCA HITACHI	70,00	10,00	7,00	63,00	10	0,53	38,33
dez/2021	04/10/2016	13436	PURIFICADOR DE ÁGUA REFRIGERADO PARA PISO MARCA IBBL PFN2000 220V/50-60HZ	899,68	10,00	89,97	809,71	10	6,75	391,33
dez/2021	08/01/2018	3886	CONTROLE REMOTO - MARCA HITACHI	70,00	10,00	7,00	63,00	10	0,53	38,33
dez/2021	08/01/2018	3590	1050 - CONTROLE REMOTO HITACHI BRANCO -	70,00	10,00	7,00	63,00	10	0,53	38,33
dez/2021	08/01/2018	15509	1050 - CONTROLE REMOTO HITACHI BRANCO -	70,00	10,00	7,00	63,00	10	0,53	38,33
dez/2021	02/05/2019	16299	1365 - FOGAO INDUSTRIAL 4 BOCAS VENANCIO -	1.332,00	10,00	133,20	1.198,80	10	9,99	889,11
dez/2021	08/01/2018	3187	CONTROLE REMOTO - MARCA HITACHI	70,00	10,00	7,00	63,00	10	0,53	38,33
dez/2021	08/01/2018	2395	CONTROLE REMOTO - MARCA HITACHI	70,00	10,00	7,00	63,00	10	0,53	38,33
dez/2021	23/05/2018	15789	1241 - REFRIGERADOR CONSUL CRB36ABBNA 1 PORTA BRANCO -	1.560,00	10,00	156,00	1.404,00	10	11,70	900,90
dez/2021	08/01/2018	3669	CONTROLE REMOTO MARCA HITACHI	70,00	10,00	7,00	63,00	10	0,53	38,33
dez/2021	08/01/2018	1671	1050 - CONTROLE REMOTO HITACHI BRANCO -	70,00	10,00	7,00	63,00	10	0,53	38,33
dez/2021	08/01/2018	14532	CONTROLE REMOTO MARCA HITACHI	70,00	10,00	7,00	63,00	10	0,53	38,33
dez/2021	23/05/2018	15788	1241 - REFRIGERADOR CONSUL CRB36ABBNA 1 PORTA BRANCO -	1.560,00	10,00	156,00	1.404,00	10	11,70	900,90
dez/2021	08/01/2018	3384	CONTROLE REMOTO - MARCA HITACHI	70,00	10,00	7,00	63,00	10	0,53	38,33
dez/2021	08/01/2018	3473	1050 - CONTROLE REMOTO HITACHI BRANCO -	70,00	10,00	7,00	63,00	10	0,53	38,33
dez/2021	08/01/2018	3388	CONTROLE REMOTO - MARCA HITACHI	70,00	10,00	7,00	63,00	10	0,53	38,33
dez/2021	08/01/2018	3655	CONTROLE REMOTO - MARCA HITACHI	70,00	10,00	7,00	63,00	10	0,53	38,33
dez/2021	06/11/2017	14258	918 - UMIDIFICADOR DE AR 1,8 LTS BIVOLT VENTISOL (U-02) -	79,00	10,00	7,90	71,10	10	0,59	42,04
dez/2021	02/05/2019	16303	1366 - GELADEIRA FROST FREE 1 PORTA 300 LT BRANCA -	1.628,00	10,00	162,80	1.465,20	10	12,21	1.086,69
dez/2021	02/05/2019	16304	1366 - GELADEIRA FROST FREE 1 PORTA 300 LT BRANCA -	1.628,00	10,00	162,80	1.465,20	10	12,21	1.086,69
dez/2021	08/01/2018	3227	CONTROLE REMOTO - MARCA HITACHI	70,00	10,00	7,00	63,00	10	0,53	38,33

MES/ANO	DATA ENTRADA	N° PATRIMONIO	DESCRICAO	VR. AQUISICAO (R$)	% RESIDUAL	VR. RESIDUAL (R$)	BASE CALC. DEPRECIACAO (R$)	VIDA UTIL (ANOS)	DEPRECIACAO MENSAL (R$)	VR. ATUAL (R$)
dez/2021	01/12/2016	11616	FORNO MICROONDAS MARCA ELECTROLUX INOX 45 LTS MODELO MEX 55	1.015,90	10,00	101,59	914,31	10	7,62	457,17
dez/2021	08/01/2018	3447	CONTROLE REMOTO MARCA HITACHI	70,00	10,00	7,00	63,00	10	0,53	38,33
dez/2021	04/10/2016	13477	PURIFICADOR DE ÁGUA REFRIGERADO PARA PISO MARCA IBBL PFN2000 220V/50-60HZ	899,68	10,00	89,97	809,71	10	6,75	391,33
dez/2021	02/05/2019	16305	1366 - GELADEIRA FROST FREE 1 PORTA 300 LT BRANCA -	1.628,00	10,00	162,80	1.465,20	10	12,21	1.086,69
dez/2021	04/10/2016	14152	PURIFICADOR PARA ÁGUA POTÁVEL - MARCA IBBL MODELO FR-600 220V/50-60HZ PARA BANCADA	790,00	10,00	79,00	711,00	10	5,93	343,65
dez/2021	02/05/2019	16302	1366 - GELADEIRA FROST FREE 1 PORTA 300 LT BRANCA -	1.628,00	10,00	162,80	1.465,20	10	12,21	1.086,69
dez/2021	30/03/2017	12788	REFRIGERADOR COMERCIAL INOX BRIL. 2P/DIG 220V KOFISA MOD. KRBR2P	4.135,00	10,00	413,50	3.721,50	10	31,01	1.953,76
dez/2021	08/01/2018	3661	CONTROLE REMOTO MARCA HITACHI	70,00	10,00	7,00	63,00	10	0,53	38,33
dez/2021	04/10/2016	13038	PURIFICADOR PARA ÁGUA POTÁVEL - MARCA IBBL MODELO FR-600 220V/50-60HZ PARA BANCADA	790,00	10,00	79,00	711,00	10	5,93	343,65
dez/2021	04/06/2019	11411	1050 - CONTROLE REMOTO HITACHI BRANCO -	70,00	10,00	7,00	63,00	10	0,53	47,25
dez/2021	22/01/2018	13099	APARELHO DE AR CONDICIONADO MARCA HITACHI	3.800,00	10,00	380,00	3.420,00	10	28,50	2.080,50
dez/2021	08/01/2018	15514	1050 - CONTROLE REMOTO HITACHI BRANCO -	70,00	10,00	7,00	63,00	10	0,53	38,33
dez/2021	08/01/2018	3159	CONTROLE REMOTO - MARCA HITACHI	70,00	10,00	7,00	63,00	10	0,53	38,33
dez/2021	08/01/2018	3361	CONTROLE REMOTO MARCA HITACHI	70,00	10,00	7,00	63,00	10	0,53	38,33
dez/2021	08/01/2018	2186	1050 - CONTROLE REMOTO HITACHI BRANCO -	70,00	10,00	7,00	63,00	10	0,53	38,33
dez/2021	02/05/2019	16301	1366 - GELADEIRA FROST FREE 1 PORTA 300 LT BRANCA -	1.628,00	10,00	162,80	1.465,20	10	12,21	1.086,69
dez/2021	08/01/2018	3866	1050 - CONTROLE REMOTO HITACHI BRANCO -	70,00	10,00	7,00	63,00	10	0,53	38,33
dez/2021	08/01/2018	15441	1050 - CONTROLE REMOTO HITACHI BRANCO -	70,00	10,00	7,00	63,00	10	0,53	38,33
dez/2021	08/01/2018	12290	CONTROLE REMOTO - MARCA HITACHI	70,00	10,00	7,00	63,00	10	0,53	38,33
dez/2021	30/05/2019	16093	1050 - CONTROLE REMOTO HITACHI BRANCO -	56,40	10,00	5,64	50,76	10	0,42	37,65
dez/2021	08/01/2018	3207	1050 - CONTROLE REMOTO HITACHI BRANCO -	70,00	10,00	7,00	63,00	10	0,53	38,33

MES/ANO	DATA ENTRADA	N° PATRIMONIO	DESCRICAO	VR. AQUISICAO (R$)	% RESIDUAL	VR. RESIDUAL (R$)	BASE CALC. DEPRECIACAO (R$)	VIDA UTIL (ANOS)	DEPRECIACAO MENSAL (R$)	VR. ATUAL (R$)
dez/2021	31/05/2017	13323	PURIFICADOR DE ÁGUA REFRIGERADO PARA PISO MARCA IBBL PFN2000 220V/50-60HZ	899,68	10,00	89,97	809,71	10	6,75	438,57
dez/2021	04/10/2016	13457	PURIFICADOR DE ÁGUA REFRIGERADO PARA PISO MARCA IBBL PFN2000 220V/50-60HZ	899,68	10,00	89,97	809,71	10	6,75	391,33
dez/2021	08/01/2018	2179	CONTROLE REMOTO - MARCA HITACHI	70,00	10,00	7,00	63,00	10	0,53	38,33
dez/2021	18/01/2018	5715	BEBEDOURO DE ÁGUA MARCA KARINA EM AÇO INOX	320,00	10,00	32,00	288,00	10	2,40	175,20
dez/2021	08/01/2018	15379	1050 - CONTROLE REMOTO HITACHI BRANCO -	70,00	10,00	7,00	63,00	10	0,53	38,33
dez/2021	08/01/2018	15505	1050 - CONTROLE REMOTO HITACHI BRANCO -	70,00	10,00	7,00	63,00	10	0,53	38,33
dez/2021	23/05/2018	15786	1240 - FOGAO 4 BOCAS DE PISO CONSUL BRANCO -	935,00	10,00	93,50	841,50	10	7,01	539,94
dez/2021	06/11/2017	14256	918 - UMIDIFICADOR DE AR 1,8 LTS BIVOLT VENTISOL (U-02) -	79,00	10,00	7,90	71,10	10	0,59	42,04
dez/2021	08/01/2018	12887	CONTROLE REMOTO MARCA HITACHI	70,00	10,00	7,00	63,00	10	0,53	38,33
dez/2021	08/01/2018	14273	1141 - CONTROLE REMOTO SPRINGER MIDEA BRANCO -	70,00	10,00	7,00	63,00	10	0,53	38,33
dez/2021	16/01/2018	15132	1145 - REFRIGERADOR ELECTROLUX R310 -	300,00	10,00	30,00	270,00	10	2,25	164,25
dez/2021	01/12/2016	11605	FORNO MICROONDAS MARCA ELECTROLUX INOX 45 LTS MODELO MEX 55	1.015,90	10,00	101,59	914,31	10	7,62	457,17
dez/2021	13/05/2019	16340	1377 - LIQUIDIFICADOR INDUSTRIAL EM ACO INOX -	394,90	10,00	39,49	355,41	10	2,96	263,59
dez/2021	08/01/2018	3817	CONTROLE REMOTO - MARCA HITACHI	70,00	10,00	7,00	63,00	10	0,53	38,33
dez/2021	08/01/2018	15482	1050 - CONTROLE REMOTO HITACHI BRANCO -	70,00	10,00	7,00	63,00	10	0,53	38,33
dez/2021	08/01/2018	3260	1050 - CONTROLE REMOTO HITACHI BRANCO -	70,00	10,00	7,00	63,00	10	0,53	38,33
dez/2021	22/01/2018	13558	APARELHO DE AR CONDICIONADO MARCA MIDEA MODELO 42MDCA12M5 12.000 BTUS	1.200,00	10,00	120,00	1.080,00	10	9,00	657,00
dez/2021	04/10/2016	12642	PURIFICADOR PARA ÁGUA POTÁVEL - MARCA IBBL MODELO FR-600 220V/50-60HZ PARA BANCADA	790,00	10,00	79,00	711,00	10	5,93	343,65
dez/2021	08/01/2018	12352	1050 - CONTROLE REMOTO HITACHI BRANCO -	70,00	10,00	7,00	63,00	10	0,53	38,33

MES/ANO	DATA ENTRADA	N° PATRIMONIO	DESCRICAO	VR. AQUISICAO (R$)	% RESIDUAL	VR. RESIDUAL (R$)	BASE CALC. DEPRECIACAO (R$)	VIDA UTIL (ANOS)	DEPRECIACAO MENSAL (R$)	VR. ATUAL (R$)
dez/2021	08/01/2018	3561	CONTROLE REMOTO - MARCA HITACHI	70,00	10,00	7,00	63,00	10	0,53	38,33
dez/2021	19/01/2018	13043	FOGÃO METALMAQ	900,00	10,00	90,00	810,00	10	6,75	492,75
dez/2021	03/12/2021	17177	1461 - VENTILADOR COLUNA 30 CM MONDIAL -	220,69	10,00	22,07	198,62	10	1,66	198,62
dez/2021	08/01/2018	15483	1050 - CONTROLE REMOTO HITACHI BRANCO -	70,00	10,00	7,00	63,00	10	0,53	38,33
dez/2021	08/01/2018	15442	1050 - CONTROLE REMOTO HITACHI BRANCO -	70,00	10,00	7,00	63,00	10	0,53	38,33
dez/2021	08/01/2018	3158	CONTROLE REMOTO MARCA HITACHI	70,00	10,00	7,00	63,00	10	0,53	38,33
dez/2021	22/10/2013	14511	AR CONDICIONADO FANCOLETE TIPO CASSETE DE 36.000 BTU/H	2.580,57	10,00	258,06	2.322,51	10	19,35	425,82
dez/2021	04/10/2016	12742	PURIFICADOR PARA ÁGUA POTÁVEL - MARCA IBBL MODELO FR-600 220V/50-60HZ PARA BANCADA	790,00	10,00	79,00	711,00	10	5,93	343,65
dez/2021	22/01/2018	13559	APARELHO DE AR CONDICIONADO MARCA MIDEA MODELO 42MDCA12M5 12.000 BTUS	1.200,00	10,00	120,00	1.080,00	10	9,00	657,00
dez/2021	08/01/2018	3266	1050 - CONTROLE REMOTO HITACHI BRANCO -	70,00	10,00	7,00	63,00	10	0,53	38,33
dez/2021	08/01/2018	3819	1050 - CONTROLE REMOTO HITACHI BRANCO -	70,00	10,00	7,00	63,00	10	0,53	38,33
dez/2021	08/01/2018	15507	1050 - CONTROLE REMOTO HITACHI BRANCO -	70,00	10,00	7,00	63,00	10	0,53	38,33
dez/2021	28/11/2016	12790	FORNO MICROONDAS MARCA MIDEA LIVA 30 LT MT AS42 BR	425,38	10,00	42,54	382,84	10	3,19	188,25
dez/2021	08/01/2018	15450	1050 - CONTROLE REMOTO HITACHI BRANCO -	70,00	10,00	7,00	63,00	10	0,53	38,33
dez/2021	23/05/2018	15790	1239 - BEBEDOURO FRISBEL RA 05 2T -	1.835,00	10,00	183,50	1.651,50	10	13,76	1.059,69
dez/2021	22/01/2018	13098	APARELHO DE AR CONDICIONADO MARCA HITACHI	3.800,00	10,00	380,00	3.420,00	10	28,50	2.080,50
dez/2021	08/01/2018	15430	1050 - CONTROLE REMOTO HITACHI BRANCO -	70,00	10,00	7,00	63,00	10	0,53	38,33
dez/2021	17/12/2009	4849	REFRIGERADOR FRIGOBAR RE 120 COR BRANCO, MARCA ELECTROLUX	544,20	10,00	54,42	489,78	10	4,08	54,42
dez/2021	01/12/2016	11632	FORNO MICROONDAS MARCA ELECTROLUX INOX 45 LTS MODELO MEX 55	1.015,90	10,00	101,59	914,31	10	7,62	457,17
dez/2021	22/01/2018	13557	APARELHO DE AR CONDICIONADO MARCA MIDEA MODELO 42MDCA12M5 12.000 BTUS	1.200,00	10,00	120,00	1.080,00	10	9,00	657,00

MES/ANO	DATA ENTRADA	N° PATRIMONIO	DESCRICAO	VR. AQUISICAO (R$)	% RESIDUAL	VR. RESIDUAL (R$)	BASE CALC. DEPRECIACAO (R$)	VIDA UTIL (ANOS)	DEPRECIACAO MENSAL (R$)	VR. ATUAL (R$)
dez/2021	05/04/2017	13039	REFRIGERADOR MARCA BRASTEMP BRM39	2.082,57	10,00	208,26	1.874,31	10	15,62	999,65
dez/2021	08/01/2018	3524	CONTROLE REMOTO MARCA HITACHI	70,00	10,00	7,00	63,00	10	0,53	38,33
dez/2021	08/01/2018	15481	1050 - CONTROLE REMOTO HITACHI BRANCO -	70,00	10,00	7,00	63,00	10	0,53	38,33
dez/2021	08/01/2018	15451	1050 - CONTROLE REMOTO HITACHI BRANCO -	70,00	10,00	7,00	63,00	10	0,53	38,33
dez/2021	22/01/2018	13556	APARELHO DE AR CONDICIONADO MARCA MIDEA MODELO 42MDCA12M5 12.000 BTUS	1.200,00	10,00	120,00	1.080,00	10	9,00	657,00
dez/2021	08/01/2018	15472	1050 - CONTROLE REMOTO HITACHI BRANCO -	70,00	10,00	7,00	63,00	10	0,53	38,33
dez/2021	08/01/2018	2233	CONTROLE REMOTO - MARCA HITACHI	70,00	10,00	7,00	63,00	10	0,53	38,33
dez/2021	08/01/2018	12365	CONTROLE REMOTO - MARCA HITACHI	70,00	10,00	7,00	63,00	10	0,53	38,33
dez/2021	08/01/2018	11771	CONTROLE REMOTO MARCA HITACHI	70,00	10,00	7,00	63,00	10	0,53	38,33
dez/2021	08/01/2018	3442	CONTROLE REMOTO - MARCA HITACHI	70,00	10,00	7,00	63,00	10	0,53	38,33
dez/2021	17/12/2009	4843	REFRIGERADOR FRIGOBAR RE 120 COR BRANCO, MARCA ELECTROLUX	544,20	10,00	54,42	489,78	10	4,08	54,42
dez/2021	08/01/2018	3526	CONTROLE REMOTO MARCA HITACHI	70,00	10,00	7,00	63,00	10	0,53	38,33
dez/2021	22/01/2018	13097	APARELHO DE AR CONDICIONADO MARCA HITACHI	3.800,00	10,00	380,00	3.420,00	10	28,50	2.080,50
dez/2021	12/01/2018	4306	REFRIGERADOR MARCA ELETROLUX RE-120 COR BRANCO	300,00	10,00	30,00	270,00	10	2,25	164,25
dez/2021	08/01/2018	15446	1050 - CONTROLE REMOTO HITACHI BRANCO -	70,00	10,00	7,00	63,00	10	0,53	38,33
dez/2021	08/01/2018	15461	1050 - CONTROLE REMOTO HITACHI BRANCO -	70,00	10,00	7,00	63,00	10	0,53	38,33
dez/2021	08/01/2018	12339	1050 - CONTROLE REMOTO HITACHI BRANCO -	70,00	10,00	7,00	63,00	10	0,53	38,33
dez/2021	08/01/2018	3659	CONTROLE REMOTO - MARCA HITACHI	70,00	10,00	7,00	63,00	10	0,53	38,33
dez/2021	08/01/2018	11409	CONTROLE REMOTA MARCA HITACHI	70,00	10,00	7,00	63,00	10	0,53	38,33
dez/2021	17/12/2009	4842	REFRIGERADOR FRIGOBAR RE 120 COR BRANCO, MARCA ELECTROLUX	544,20	10,00	54,42	489,78	10	4,08	54,42
dez/2021	31/05/2017	13322	PURIFICADOR DE ÁGUA REFRIGERADO PARA PISO MARCA IBBL PFN2000 220V/50-60HZ	899,68	10,00	89,97	809,71	10	6,75	438,57
dez/2021	05/04/2017	12845	REFRIGERADOR FRIGOBAR MARCA CONSUL MODELO CRC08	782,00	10,00	78,20	703,80	10	5,87	375,36
dez/2021	05/04/2017	13331	REFRIGERADOR FRIGOBAR MARCA CONSUL MODELO CRC08	782,00	10,00	78,20	703,80	10	5,87	375,36

MES/ANO	DATA ENTRADA	N° PATRIMONIO	DESCRICAO	VR. AQUISICAO (R$)	% RESIDUAL	VR. RESIDUAL (R$)	BASE CALC. DEPRECIACAO (R$)	VIDA UTIL (ANOS)	DEPRECIACAO MENSAL (R$)	VR. ATUAL (R$)
dez/2021	08/01/2018	3325	CONTROLE REMOTO - MARCA HITACHI	70,00	10,00	7,00	63,00	10	0,53	38,33
dez/2021	03/12/2021	17178	1461 - VENTILADOR COLUNA 30 CM MONDIAL -	220,69	10,00	22,07	198,62	10	1,66	198,62
dez/2021	08/01/2018	3128	CONTROLE REMOTO - MARCA HITACHI	70,00	10,00	7,00	63,00	10	0,53	38,33
dez/2021	08/01/2018	450	CONTROLE REMOTO MARCA HITACHI	70,00	10,00	7,00	63,00	10	0,53	38,33
dez/2021	08/01/2018	3273	CONTROLE REMOTO MARCA HITACHI	70,00	10,00	7,00	63,00	10	0,53	38,33
dez/2021	08/01/2018	15456	1050 - CONTROLE REMOTO HITACHI BRANCO -	70,00	10,00	7,00	63,00	10	0,53	38,33
dez/2021	08/01/2018	4044	CONTROLE REMOTO - MARCA HITACHI	70,00	10,00	7,00	63,00	10	0,53	38,33
dez/2021	08/01/2018	3793	CONTROLE REMOTO - MARCA HITACHI	70,00	10,00	7,00	63,00	10	0,53	38,33
dez/2021	08/01/2018	2212	CONTROLE REMOTO - MARCA HITACHI	70,00	10,00	7,00	63,00	10	0,53	38,33
dez/2021	08/01/2018	2220	CONTROLE REMOTO - MARCA HITACHI	70,00	10,00	7,00	63,00	10	0,53	38,33
dez/2021	08/01/2018	2374	CONTROLE REMOTO - MARCA HITACHI	70,00	10,00	7,00	63,00	10	0,53	38,33
dez/2021	08/01/2018	3869	1050 - CONTROLE REMOTO HITACHI BRANCO -	70,00	10,00	7,00	63,00	10	0,53	38,33
dez/2021	01/08/2019	1146	1050 - CONTROLE REMOTO HITACHI BRANCO -	70,00	10,00	7,00	63,00	10	0,53	48,30
dez/2021	08/01/2018	15422	1050 - CONTROLE REMOTO HITACHI BRANCO -	70,00	10,00	7,00	63,00	10	0,53	38,33
dez/2021	08/01/2018	15453	1050 - CONTROLE REMOTO HITACHI BRANCO -	70,00	10,00	7,00	63,00	10	0,53	38,33
dez/2021	13/05/2021	17012	1462 - CIRCULADOR DE AR 30 CM MONDIAL -	247,00	10,00	24,70	222,30	10	1,85	209,33
dez/2021	08/01/2018	15440	1050 - CONTROLE REMOTO HITACHI BRANCO -	70,00	10,00	7,00	63,00	10	0,53	38,33
dez/2021	08/01/2018	15512	1050 - CONTROLE REMOTO HITACHI BRANCO -	70,00	10,00	7,00	63,00	10	0,53	38,33
dez/2021	08/01/2018	15427	1050 - CONTROLE REMOTO HITACHI BRANCO -	70,00	10,00	7,00	63,00	10	0,53	38,33
dez/2021	08/01/2018	12895	CONTROLE REMOTO - MARCA HITACHI	70,00	10,00	7,00	63,00	10	0,53	38,33
dez/2021	13/05/2021	17014	1462 - CIRCULADOR DE AR 30 CM MONDIAL -	247,00	10,00	24,70	222,30	10	1,85	209,33
dez/2021	13/05/2021	17016	1461 - VENTILADOR COLUNA 30 CM MONDIAL -	289,00	10,00	28,90	260,10	10	2,17	244,92
dez/2021	08/01/2018	15484	1050 - CONTROLE REMOTO HITACHI BRANCO -	70,00	10,00	7,00	63,00	10	0,53	38,33
dez/2021	13/05/2021	17013	1462 - CIRCULADOR DE AR 30 CM MONDIAL -	247,00	10,00	24,70	222,30	10	1,85	209,33

MES/ANO	DATA ENTRADA	N° PATRIMONIO	DESCRICAO	VR. AQUISICAO (R$)	% RESIDUAL	VR. RESIDUAL (R$)	BASE CALC. DEPRECIACAO (R$)	VIDA UTIL (ANOS)	DEPRECIACAO MENSAL (R$)	VR. ATUAL (R$)
dez/2021	08/01/2018	15499	1050 - CONTROLE REMOTO HITACHI BRANCO -	70,00	10,00	7,00	63,00	10	0,53	38,33
dez/2021	08/01/2018	15504	1050 - CONTROLE REMOTO HITACHI BRANCO -	70,00	10,00	7,00	63,00	10	0,53	38,33
dez/2021	27/05/2019	2234	1050 - CONTROLE REMOTO HITACHI BRANCO -	54,60	10,00	5,46	49,14	10	0,41	36,43
dez/2021	13/05/2021	17015	1461 - VENTILADOR COLUNA 30 CM MONDIAL -	289,00	10,00	28,90	260,10	10	2,17	244,92
dez/2021	22/10/2013	15181	1052 - AR CONDICIONADO FANCOLETE TIPO CASSETE 20.000 BTUS/H HITACHI -	0,00	10,00	0,00	0,00	10	0,00	0,00
dez/2021	08/01/2018	15473	1050 - CONTROLE REMOTO HITACHI BRANCO -	70,00	10,00	7,00	63,00	10	0,53	38,33
dez/2021	08/01/2018	3835	CONTROLE REMOTO - MARCA HITACHI	70,00	10,00	7,00	63,00	10	0,53	38,33
dez/2021	18/01/2018	5153	BEBEDOURO MARCA KARINA EM AÇO INOX	320,00	10,00	32,00	288,00	10	2,40	175,20
dez/2021	26/02/2018	15126	1134 - MICROONDAS MIDEA LIVA 30L MTAS42 BR -	425,38	10,00	42,54	382,84	10	3,19	236,10
dez/2021	08/01/2018	3271	1050 - CONTROLE REMOTO HITACHI BRANCO -	70,00	10,00	7,00	63,00	10	0,53	38,33
dez/2021	22/10/2013	14653	AR CONDICIONADO FANCOLETE TIPO CASSETE DE 20.000 BTU/H	2.464,57	10,00	246,46	2.218,11	10	18,48	406,68
dez/2021	08/01/2018	15488	1050 - CONTROLE REMOTO HITACHI BRANCO -	70,00	10,00	7,00	63,00	10	0,53	38,33
dez/2021	08/01/2018	15470	1050 - CONTROLE REMOTO HITACHI BRANCO -	70,00	10,00	7,00	63,00	10	0,53	38,33
dez/2021	01/07/2019	16373	1396 - CERVEJEIRA CONSUL 82 LTS. -	1.700,00	10,00	170,00	1.530,00	10	12,75	1.160,25
dez/2021	09/05/2018	15785	1236 - MICROONDAS ELECTROLUX 45L INOX MEX55 -	1.440,00	10,00	144,00	1.296,00	10	10,80	831,60
dez/2021	31/05/2017	13326	PURIFICADOR PARA ÁGUA POTÁVEL - MARCA IBBL MODELO FR-600 220V/50-60HZ PARA BANCADA	790,00	10,00	79,00	711,00	10	5,93	385,13
dez/2021	18/01/2018	4995	BEBEDOURO MARCA KARINA EM AÇO INOX	320,00	10,00	32,00	288,00	10	2,40	175,20
dez/2021	08/01/2018	3359	CONTROLE REMOTO - MARCA HITACHI	70,00	10,00	7,00	63,00	10	0,53	38,33
dez/2021	04/10/2016	12575	PURIFICADOR PARA ÁGUA POTÁVEL - MARCA IBBL MODELO FR-600 220V/50-60HZ PARA BANCADA	790,00	10,00	79,00	711,00	10	5,93	343,65
dez/2021	22/01/2018	13100	APARELHO DE AR CONDICIONADO MARCA HITACHI	3.800,00	10,00	380,00	3.420,00	10	28,50	2.080,50
dez/2021	26/02/2018	15123	1134 - MICROONDAS MIDEA LIVA 30L MTAS42 BR -	425,38	10,00	42,54	382,84	10	3,19	236,10

MES/ANO	DATA ENTRADA	N° PATRIMONIO	DESCRICAO	VR. AQUISICAO (R$)	% RESIDUAL	VR. RESIDUAL (R$)	BASE CALC. DEPRECIACAO (R$)	VIDA UTIL (ANOS)	DEPRECIACAO MENSAL (R$)	VR. ATUAL (R$)
dez/2021	08/01/2018	3434	CONTROLE REMOTO MARCA HITACHI	70,00	10,00	7,00	63,00	10	0,53	38,33
dez/2021	12/01/2018	7169	REFRIGERADOR FRIGOBAR RE 120 COR BRANCO, MARCA ELECTROLUX	650,00	10,00	65,00	585,00	10	4,88	355,88
dez/2021	08/01/2018	3706	1050 - CONTROLE REMOTO HITACHI BRANCO -	70,00	10,00	7,00	63,00	10	0,53	38,33
dez/2021	06/11/2017	14260	918 - UMIDIFICADOR DE AR 1,8 LTS BIVOLT VENTISOL (U-02) -	79,00	10,00	7,90	71,10	10	0,59	42,04
dez/2021	08/01/2018	3833	CONTROLE REMOTO - MARCA HITACHI	70,00	10,00	7,00	63,00	10	0,53	38,33
dez/2021	08/01/2018	12341	CONTROLE REMOTO - MARCA HITACHI	70,00	10,00	7,00	63,00	10	0,53	38,33
dez/2021	08/01/2018	3372	CONTROLE REMOTO MARCA HITACHI	70,00	10,00	7,00	63,00	10	0,53	38,33
dez/2021	08/01/2018	15436	1050 - CONTROLE REMOTO HITACHI BRANCO -	70,00	10,00	7,00	63,00	10	0,53	38,33
dez/2021	17/12/2009	4844	REFRIGERADOR FRIGOBAR RE 120 COR BRANCO, MARCA ELECTROLUX	544,20	10,00	54,42	489,78	10	4,08	54,42
dez/2021	08/01/2018	3205	CONTROLE REMOTO - MARCA HITACHI	70,00	10,00	7,00	63,00	10	0,53	38,33
dez/2021	07/06/2017	13334	REFRIGERADOR DUPLEX MARCA BRASTEMP MODELO BRM39	2.082,57	10,00	208,26	1.874,31	10	15,62	1.030,88
dez/2021	08/01/2018	3682	CONTROLE REMOTO - MARCA HITACHI	70,00	10,00	7,00	63,00	10	0,53	38,33
dez/2021	18/01/2018	11543	ASPIRADOR DE PÓ MODELO GT30N 220V	250,00	10,00	25,00	225,00	10	1,88	136,88
dez/2021	08/01/2018	3748	CONTROLE REMOTO - MARCA HITACHI	70,00	10,00	7,00	63,00	10	0,53	38,33
dez/2021	08/01/2018	3660	1050 - CONTROLE REMOTO HITACHI BRANCO -	70,00	10,00	7,00	63,00	10	0,53	38,33
dez/2021	08/01/2018	3614	CONTROLE REMOTO MARCA HITACHI	70,00	10,00	7,00	63,00	10	0,53	38,33
dez/2021	08/01/2018	449	CONTROLE REMOTO MARCA HITACHI	70,00	10,00	7,00	63,00	10	0,53	38,33
dez/2021	08/01/2018	2797	CONTROLE REMOTO - MARCA HITACHI	70,00	10,00	7,00	63,00	10	0,53	38,33
dez/2021	08/01/2018	15439	1050 - CONTROLE REMOTO HITACHI BRANCO -	70,00	10,00	7,00	63,00	10	0,53	38,33
dez/2021	08/01/2018	3342	1050 - CONTROLE REMOTO HITACHI BRANCO -	70,00	10,00	7,00	63,00	10	0,53	38,33
dez/2021	08/01/2018	12395	CONTROLE REMOTO - MARCA HITACHI	70,00	10,00	7,00	63,00	10	0,53	38,33
dez/2021	08/01/2018	3617	CONTROLE REMOTO MARCA HITACHI	70,00	10,00	7,00	63,00	10	0,53	38,33
dez/2021	08/01/2018	2153	CONTROLE REMOTO - MARCA HITACHI	70,00	10,00	7,00	63,00	10	0,53	38,33
dez/2021	22/10/2013	14654	AR CONDICIONADO FANCOLETE TIPO CASSETE DE 20.000 BTU/H	2.464,57	10,00	246,46	2.218,11	10	18,48	406,68
dez/2021	08/01/2018	3516	CONTROLE REMOTO - MARCA HITACHI	70,00	10,00	7,00	63,00	10	0,53	38,33

MES/ANO	DATA ENTRADA	N° PATRIMONIO	DESCRICAO	VR. AQUISICAO (R$)	% RESIDUAL	VR. RESIDUAL (R$)	BASE CALC. DEPRECIACAO (R$)	VIDA UTIL (ANOS)	DEPRECIACAO MENSAL (R$)	VR. ATUAL (R$)
dez/2021	08/01/2018	3444	CONTROLE REMOTO - MARCA HITACHI	70,00	10,00	7,00	63,00	10	0,53	38,33
dez/2021	08/01/2018	15443	1050 - CONTROLE REMOTO HITACHI BRANCO -	70,00	10,00	7,00	63,00	10	0,53	38,33
dez/2021	23/05/2018	15787	1241 - REFRIGERADOR CONSUL CRB36ABBNA 1 PORTA BRANCO -	1.560,00	10,00	156,00	1.404,00	10	11,70	900,90
dez/2021	26/02/2018	15125	1134 - MICROONDAS MIDEA LIVA 30L MTAS42 BR -	425,38	10,00	42,54	382,84	10	3,19	236,10
dez/2021	08/01/2018	15466	1050 - CONTROLE REMOTO HITACHI BRANCO -	70,00	10,00	7,00	63,00	10	0,53	38,33
dez/2021	08/01/2018	15494	1050 - CONTROLE REMOTO HITACHI BRANCO -	70,00	10,00	7,00	63,00	10	0,53	38,33
dez/2021	12/01/2018	853	REFRIGERADOR FRIGOBAR RE 120 COR BRANCO, MARCA CONSUL	300,00	10,00	30,00	270,00	10	2,25	164,25
dez/2021	08/01/2018	15502	1050 - CONTROLE REMOTO HITACHI BRANCO -	70,00	10,00	7,00	63,00	10	0,53	38,33
dez/2021	04/10/2016	11666	PURIFICADOR PARA ÁGUA POTÁVEL - MARCA IBBL MODELO FR-600 220V/50-60HZ PARA BANCADA	790,00	10,00	79,00	711,00	10	5,93	343,65
dez/2021	08/01/2018	15513	1050 - CONTROLE REMOTO HITACHI BRANCO -	70,00	10,00	7,00	63,00	10	0,53	38,33
dez/2021	08/01/2018	15503	1050 - CONTROLE REMOTO HITACHI BRANCO -	70,00	10,00	7,00	63,00	10	0,53	38,33
dez/2021	08/01/2018	3703	CONTROLE REMOTO - MARCA HITACHI	70,00	10,00	7,00	63,00	10	0,53	38,33
dez/2021	08/01/2018	15454	1050 - CONTROLE REMOTO HITACHI BRANCO -	70,00	10,00	7,00	63,00	10	0,53	38,33
dez/2021	08/01/2018	15465	1050 - CONTROLE REMOTO HITACHI BRANCO -	70,00	10,00	7,00	63,00	10	0,53	38,33
dez/2021	08/01/2018	3435	CONTROLE REMOTO - MARCA HITACHI	70,00	10,00	7,00	63,00	10	0,53	38,33
dez/2021	17/12/2009	4846	REFRIGERADOR FRIGOBAR RE 120 COR BRANCO, MARCA ELECTROLUX	544,20	10,00	54,42	489,78	10	4,08	54,42
dez/2021	08/01/2018	3702	CONTROLE REMOTO - MARCA HITACHI	70,00	10,00	7,00	63,00	10	0,53	38,33
dez/2021	12/01/2018	3455	REFRIGERADOR ELECTROLUX AIR FLOW SYSTEM DC47	500,00	10,00	50,00	450,00	10	3,75	273,75
dez/2021	08/01/2018	2342	1050 - CONTROLE REMOTO HITACHI BRANCO -	70,00	10,00	7,00	63,00	10	0,53	38,33
dez/2021	08/01/2018	1691	CONTROLE REMOTO MARCA HITACHI	70,00	10,00	7,00	63,00	10	0,53	38,33
dez/2021	08/01/2018	11407	1050 - CONTROLE REMOTO HITACHI BRANCO -	70,00	10,00	7,00	63,00	10	0,53	38,33
dez/2021	08/01/2018	15497	1050 - CONTROLE REMOTO HITACHI BRANCO -	70,00	10,00	7,00	63,00	10	0,53	38,33

MES/ANO	DATA ENTRADA	N° PATRIMONIO	DESCRICAO	VR. AQUISICAO (R$)	% RESIDUAL	VR. RESIDUAL (R$)	BASE CALC. DEPRECIACAO (R$)	VIDA UTIL (ANOS)	DEPRECIACAO MENSAL (R$)	VR. ATUAL (R$)
dez/2021	08/01/2018	15378	1050 - CONTROLE REMOTO HITACHI BRANCO -	70,00	10,00	7,00	63,00	10	0,53	38,33
dez/2021	31/05/2017	13320	PURIFICADOR DE ÁGUA REFRIGERADO PARA PISO MARCA IBBL PFN2000 220V/50-60HZ	899,68	10,00	89,97	809,71	10	6,75	438,57
dez/2021	04/10/2016	13409	PURIFICADOR PARA ÁGUA POTÁVEL - MARCA IBBL MODELO FR-600 220V/50-60HZ PARA BANCADA	790,00	10,00	79,00	711,00	10	5,93	343,65
dez/2021	08/01/2018	11413	1197 - CONTROLE REMOTO MIDEA BRANCO -	70,00	10,00	7,00	63,00	10	0,53	38,33
dez/2021	08/01/2018	3523	CONTROLE REMOTO MARCA HITACHI	70,00	10,00	7,00	63,00	10	0,53	38,33
dez/2021	08/01/2018	15433	1050 - CONTROLE REMOTO HITACHI BRANCO -	70,00	10,00	7,00	63,00	10	0,53	38,33
dez/2021	08/01/2018	2154	CONTROLE REMOTO - MARCA HITACHI	70,00	10,00	7,00	63,00	10	0,53	38,33
dez/2021	01/12/2016	11610	FORNO MICROONDAS MARCA ELECTROLUX INOX 45 LTS MODELO MEX 55	1.015,90	10,00	101,59	914,31	10	7,62	457,17
dez/2021	31/05/2017	13321	PURIFICADOR DE ÁGUA REFRIGERADO PARA PISO MARCA IBBL PFN2000 220V/50-60HZ	899,68	10,00	89,97	809,71	10	6,75	438,57
dez/2021	07/11/2017	14266	919 - AR CONDICIONADO 9.000 BTUS MONO CONTROLE REMOTO SPRINGER MIDEA -	1.914,75	10,00	191,48	1.723,27	10	14,36	1.019,58
dez/2021	08/01/2018	14190	CONTROLE REMOTO MARCA HITACHI	70,00	10,00	7,00	63,00	10	0,53	38,33
dez/2021	01/08/2019	2359	1050 - CONTROLE REMOTO HITACHI BRANCO -	70,00	10,00	7,00	63,00	10	0,53	48,30
dez/2021	07/11/2017	14264	919 - AR CONDICIONADO 9.000 BTUS MONO CONTROLE REMOTO SPRINGER MIDEA -	1.914,75	10,00	191,48	1.723,27	10	14,36	1.019,58
dez/2021	02/12/2016	11613	REFRIGERADOR FRIGOBAR MARCA CONSUL MODELO CRC 12CB	793,00	10,00	79,30	713,70	10	5,95	356,82
dez/2021	08/01/2018	14489	1050 - CONTROLE REMOTO HITACHI BRANCO -	70,00	10,00	7,00	63,00	10	0,53	38,33
dez/2021	08/01/2018	3709	CONTROLE REMOTO	70,00	10,00	7,00	63,00	10	0,53	38,33
dez/2021	17/01/2018	6330	FOGÃO INDUSTRIAL VENÂNCIO BRAVO	550,00	10,00	55,00	495,00	10	4,13	301,13
dez/2021	07/11/2017	14263	919 - AR CONDICIONADO 9.000 BTUS MONO CONTROLE REMOTO SPRINGER MIDEA -	1.914,75	10,00	191,48	1.723,27	10	14,36	1.019,58
dez/2021	08/01/2018	3144	CONTROLE REMOTO MARCA HITACHI	70,00	10,00	7,00	63,00	10	0,53	38,33
dez/2021	08/01/2018	3840	CONTROLE REMOTO - MARCA HITACHI	70,00	10,00	7,00	63,00	10	0,53	38,33
dez/2021	06/11/2017	14259	918 - UMIDIFICADOR DE AR 1,8 LTS BIVOLT VENTISOL (U-02) -	79,00	10,00	7,90	71,10	10	0,59	42,04

MES/ANO	DATA ENTRADA	N° PATRIMONIO	DESCRICAO	VR. AQUISICAO (R$)	% RESIDUAL	VR. RESIDUAL (R$)	BASE CALC. DEPRECIACAO (R$)	VIDA UTIL (ANOS)	DEPRECIACAO MENSAL (R$)	VR. ATUAL (R$)
dez/2021	08/01/2018	15452	1050 - CONTROLE REMOTO HITACHI BRANCO -	70,00	10,00	7,00	63,00	10	0,53	38,33
dez/2021	08/01/2018	3658	CONTROLE REMOTO - MARCA HITACHI	70,00	10,00	7,00	63,00	10	0,53	38,33
dez/2021	08/01/2018	3425	CONTROLE REMOTO - MARCA HITACHI	70,00	10,00	7,00	63,00	10	0,53	38,33
dez/2021	08/01/2018	3381	CONTROLE REMOTO MARCA HITACHI	70,00	10,00	7,00	63,00	10	0,53	38,33
dez/2021	08/01/2018	3407	CONTROLE REMOTO - MARCA HITACHI	70,00	10,00	7,00	63,00	10	0,53	38,33
dez/2021	08/01/2018	3383	CONTROLE REMOTO - MARCA HITACHI	70,00	10,00	7,00	63,00	10	0,53	38,33
dez/2021	08/01/2018	2520	CONTROLE REMOTO - MARCA HITACHI	70,00	10,00	7,00	63,00	10	0,53	38,33
dez/2021	08/01/2018	3799	CONTROLE REMOTO - MARCA HITACHI	70,00	10,00	7,00	63,00	10	0,53	38,33
dez/2021	08/01/2018	15445	1050 - CONTROLE REMOTO HITACHI BRANCO -	70,00	10,00	7,00	63,00	10	0,53	38,33
dez/2021	08/01/2018	3796	CONTROLE REMOTO - MARCA HITACHI	70,00	10,00	7,00	63,00	10	0,53	38,33
dez/2021	25/06/2019	15124	919 - AR CONDICIONADO 9.000 BTUS MONO CONTROLE REMOTO SPRINGER MIDEA -	1.914,75	10,00	191,48	1.723,27	10	14,36	1.292,44
dez/2021	08/01/2018	3769	CONTROLE REMOTO - MARCA HITACHI	70,00	10,00	7,00	63,00	10	0,53	38,33
dez/2021	08/01/2018	3798	CONTROLE REMOTO - MARCA HITACHI	70,00	10,00	7,00	63,00	10	0,53	38,33
dez/2021	06/12/2019	16431	1377 - LIQUIDIFICADOR INDUSTRIAL EM ACO INOX -	394,90	10,00	39,49	355,41	10	2,96	284,32
dez/2021	29/11/2019	16409	1445 - MICROONDAS ELECTROLUX 30L MEF41 -	590,00	10,00	59,00	531,00	10	4,43	420,38
dez/2021	28/11/2019	16430	1443 - FRIGOBAR MARCA CONSUL BRANCO 220V -	852,20	10,00	85,22	766,98	10	6,39	607,18
dez/2021	08/01/2018	3786	1050 - CONTROLE REMOTO HITACHI BRANCO -	70,00	10,00	7,00	63,00	10	0,53	38,33
dez/2021	03/12/2021	17179	1461 - VENTILADOR COLUNA 30 CM MONDIAL -	220,69	10,00	22,07	198,62	10	1,66	198,62
dez/2021	08/01/2018	15506	1050 - CONTROLE REMOTO HITACHI BRANCO -	70,00	10,00	7,00	63,00	10	0,53	38,33
dez/2021	08/01/2018	12914	CONTROLE REMOTO MARCA HITACHI	70,00	10,00	7,00	63,00	10	0,53	38,33
dez/2021	08/01/2018	3286	CONTROLE REMOTO - MARCA HITACHI	70,00	10,00	7,00	63,00	10	0,53	38,33
dez/2021	04/10/2016	12663	PURIFICADOR PARA ÁGUA POTÁVEL - MARCA IBBL MODELO FR-600 220V/50-60HZ PARA BANCADA	790,00	10,00	79,00	711,00	10	5,93	343,65
dez/2021	08/01/2018	3373	CONTROLE REMOTO - MARCA HITACHI	70,00	10,00	7,00	63,00	10	0,53	38,33
dez/2021	08/01/2018	3114	1050 - CONTROLE REMOTO HITACHI BRANCO -	70,00	10,00	7,00	63,00	10	0,53	38,33

MES/ANO	DATA ENTRADA	N° PATRIMONIO	DESCRICAO	VR. AQUISICAO (R$)	% RESIDUAL	VR. RESIDUAL (R$)	BASE CALC. DEPRECIACAO (R$)	VIDA UTIL (ANOS)	DEPRECIACAO MENSAL (R$)	VR. ATUAL (R$)
dez/2021	08/01/2018	2073	CONTROLE REMOTO - MARCA HITACHI	70,00	10,00	7,00	63,00	10	0,53	38,33
dez/2021	08/01/2018	11669	CONTROLE REMOTO MARCA HITACHI	70,00	10,00	7,00	63,00	10	0,53	38,33
dez/2021	08/01/2018	3427	CONTROLE REMOTO - MARCA HITACHI	70,00	10,00	7,00	63,00	10	0,53	38,33
dez/2021	07/06/2017	13333	REFRIGERADOR DUPLEX MARCA BRASTEMP MODELO BRM39	2.082,57	10,00	208,26	1.874,31	10	15,62	1.030,88
dez/2021	08/01/2018	3588	1050 - CONTROLE REMOTO HITACHI BRANCO -	70,00	10,00	7,00	63,00	10	0,53	38,33
dez/2021	08/01/2018	15495	1050 - CONTROLE REMOTO HITACHI BRANCO -	70,00	10,00	7,00	63,00	10	0,53	38,33
dez/2021	08/01/2018	2396	CONTROLE REMOTO - MARCA HITACHI	70,00	10,00	7,00	63,00	10	0,53	38,33
dez/2021	08/01/2018	14269	1141 - CONTROLE REMOTO SPRINGER MIDEA BRANCO -	70,00	10,00	7,00	63,00	10	0,53	38,33
dez/2021	04/10/2016	13411	PURIFICADOR PARA ÁGUA POTÁVEL - MARCA IBBL MODELO FR-600 220V/50-60HZ PARA BANCADA	790,00	10,00	79,00	711,00	10	5,93	343,65
dez/2021	07/11/2017	14262	919 - AR CONDICIONADO 9.000 BTUS MONO CONTROLE REMOTO SPRINGER MIDEA -	1.914,75	10,00	191,48	1.723,27	10	14,36	1.019,58
dez/2021	08/01/2018	15424	1050 - CONTROLE REMOTO HITACHI BRANCO -	70,00	10,00	7,00	63,00	10	0,53	38,33
dez/2021	08/01/2018	1153	CONTROLE REMOTO MARCA HITACHI	70,00	10,00	7,00	63,00	10	0,53	38,33
dez/2021	03/12/2021	17174	1461 - VENTILADOR COLUNA 30 CM MONDIAL -	220,69	10,00	22,07	198,62	10	1,66	198,62
dez/2021	08/01/2018	15475	1050 - CONTROLE REMOTO HITACHI BRANCO -	70,00	10,00	7,00	63,00	10	0,53	38,33
dez/2021	08/01/2018	2230	CONTROLE REMOTO - MARCA HITACHI	70,00	10,00	7,00	63,00	10	0,53	38,33
dez/2021	07/11/2017	14265	919 - AR CONDICIONADO 9.000 BTUS MONO CONTROLE REMOTO SPRINGER MIDEA -	1.914,75	10,00	191,48	1.723,27	10	14,36	1.019,58
dez/2021	04/10/2016	12721	PURIFICADOR PARA ÁGUA POTÁVEL - MARCA IBBL MODELO FR-600 220V/50-60HZ PARA BANCADA	790,00	10,00	79,00	711,00	10	5,93	343,65
dez/2021	08/01/2018	2447	CONTROLE REMOTO - MARCA HITACHI	70,00	10,00	7,00	63,00	10	0,53	38,33
dez/2021	08/01/2018	15492	1050 - CONTROLE REMOTO HITACHI BRANCO -	70,00	10,00	7,00	63,00	10	0,53	38,33
dez/2021	04/10/2016	13413	PURIFICADOR PARA ÁGUA POTÁVEL - MARCA IBBL MODELO FR-600 220V/50-60HZ PARA BANCADA	790,00	10,00	79,00	711,00	10	5,93	343,65
dez/2021	22/10/2013	14512	AR CONDICIONADO FANCOLETE TIPO CASSETE DE 36.000 BTU/H	2.580,57	10,00	258,06	2.322,51	10	19,35	425,82

MES/ANO	DATA ENTRADA	N° PATRIMONIO	DESCRICAO	VR. AQUISICAO (R$)	% RESIDUAL	VR. RESIDUAL (R$)	BASE CALC. DEPRECIACAO (R$)	VIDA UTIL (ANOS)	DEPRECIACAO MENSAL (R$)	VR. ATUAL (R$)
dez/2021	03/12/2021	17176	1461 - VENTILADOR COLUNA 30 CM MONDIAL -	220,69	10,00	22,07	198,62	10	1,66	198,62
dez/2021	04/10/2016	13471	PURIFICADOR DE ÁGUA REFRIGERADO PARA PISO MARCA IBBL PFN2000 220V/50-60HZ	899,68	10,00	89,97	809,71	10	6,75	391,33
dez/2021	31/05/2017	15122	1125 - PURIFICADOR PARA AGUA POTAVEL MARCA IBBL MODELO FR-600 220/50-60 HZ PARA BANCADA -	790,00	10,00	79,00	711,00	10	5,93	385,13
dez/2021	31/05/2017	13318	PURIFICADOR DE ÁGUA REFRIGERADO PARA PISO MARCA IBBL PFN2000 220V/50-60HZ	899,68	10,00	89,97	809,71	10	6,75	438,57
dez/2021	08/01/2018	15468	1050 - CONTROLE REMOTO HITACHI BRANCO -	70,00	10,00	7,00	63,00	10	0,53	38,33
dez/2021	08/01/2018	3191	1050 - CONTROLE REMOTO HITACHI BRANCO -	70,00	10,00	7,00	63,00	10	0,53	38,33
dez/2021	08/01/2018	3382	CONTROLE REMOTO MARCA HITACHI	70,00	10,00	7,00	63,00	10	0,53	38,33
dez/2021	08/01/2018	4156	1050 - CONTROLE REMOTO HITACHI BRANCO -	70,00	10,00	7,00	63,00	10	0,53	38,33
dez/2021	12/11/2018	515	REFRIGERADOR FRIGOBAR MARCA CONSUL	300,00	10,00	30,00	270,00	10	2,25	186,75
dez/2021	12/11/2018	440	REFRIGERADOR FRIGOBAR MARCA CONSUL	300,00	10,00	30,00	270,00	10	2,25	186,75
dez/2021	01/12/2016	11617	FORNO MICROONDAS MARCA ELECTROLUX INOX 45 LTS MODELO MEX 55	1.015,90	10,00	101,59	914,31	10	7,62	457,17
dez/2021	08/01/2018	15444	1050 - CONTROLE REMOTO HITACHI BRANCO -	70,00	10,00	7,00	63,00	10	0,53	38,33
dez/2021	08/01/2018	15431	1050 - CONTROLE REMOTO HITACHI BRANCO -	70,00	10,00	7,00	63,00	10	0,53	38,33
dez/2021	08/01/2018	15438	1050 - CONTROLE REMOTO HITACHI BRANCO -	70,00	10,00	7,00	63,00	10	0,53	38,33
dez/2021	31/05/2017	13325	PURIFICADOR PARA ÁGUA POTÁVEL - MARCA IBBL MODELO FR-600 220V/50-60HZ PARA BANCADA	790,00	10,00	79,00	711,00	10	5,93	385,13
dez/2021	08/01/2018	15477	1050 - CONTROLE REMOTO HITACHI BRANCO -	70,00	10,00	7,00	63,00	10	0,53	38,33
dez/2021	08/01/2018	11415	CONTROLE REMOTO - MARCA HITACHI	70,00	10,00	7,00	63,00	10	0,53	38,33
dez/2021	04/10/2016	13407	PURIFICADOR PARA ÁGUA POTÁVEL - MARCA IBBL MODELO FR-600 220V/50-60HZ PARA BANCADA	790,00	10,00	79,00	711,00	10	5,93	343,65
dez/2021	08/01/2018	3764	CONTROLE REMOTO - MARCA HITACHI	70,00	10,00	7,00	63,00	10	0,53	38,33

MES/ANO	DATA ENTRADA	N° PATRIMONIO	DESCRICAO	VR. AQUISICAO (R$)	% RESIDUAL	VR. RESIDUAL (R$)	BASE CALC. DEPRECIACAO (R$)	VIDA UTIL (ANOS)	DEPRECIACAO MENSAL (R$)	VR. ATUAL (R$)
dez/2021	04/10/2016	13482	PURIFICADOR DE ÁGUA REFRIGERADO PARA PISO MARCA IBBL PFN2000 220V/50-60HZ	899,68	10,00	89,97	809,71	10	6,75	391,33
dez/2021	08/01/2018	3884	CONTROLE REMOTO - MARCA HITACHI	70,00	10,00	7,00	63,00	10	0,53	38,33
dez/2021	02/12/2016	11607	REFRIGERADOR FROST FREE DUPLEX MARCA BRASTEMP MODELO BRM39EB	2.082,57	10,00	208,26	1.874,31	10	15,62	937,17
dez/2021	08/01/2018	3887	CONTROLE REMOTO - MARCA HITACHI	70,00	10,00	7,00	63,00	10	0,53	38,33
dez/2021	04/10/2016	11724	BEBEDOURO DE ÁGUA MARCA IBBL MODELO BDF-300 2T DE PAREDE	2.166,00	10,00	216,60	1.949,40	10	16,25	942,21
dez/2021	08/01/2018	15421	1050 - CONTROLE REMOTO HITACHI BRANCO -	70,00	10,00	7,00	63,00	10	0,53	38,33
dez/2021	08/01/2018	3298	1050 - CONTROLE REMOTO HITACHI BRANCO -	70,00	10,00	7,00	63,00	10	0,53	38,33
dez/2021	03/12/2021	17181	1461 - VENTILADOR COLUNA 30 CM MONDIAL -	220,69	10,00	22,07	198,62	10	1,66	198,62
dez/2021	08/01/2018	11262	CONTROLE REMOTO - MARCA HITACHI	70,00	10,00	7,00	63,00	10	0,53	38,33
dez/2021	08/01/2018	15489	1050 - CONTROLE REMOTO HITACHI BRANCO -	70,00	10,00	7,00	63,00	10	0,53	38,33
dez/2021	08/01/2018	11770	CONTROLE REMOTO - MARCA HITACHI	70,00	10,00	7,00	63,00	10	0,53	38,33
dez/2021	31/05/2017	13324	PURIFICADOR DE ÁGUA REFRIGERADO PARA PISO MARCA IBBL PFN2000 220V/50-60HZ	899,68	10,00	89,97	809,71	10	6,75	438,57
dez/2021	17/12/2009	4845	REFRIGERADOR FRIGOBAR RE 120 COR BRANCO, MARCA ELECTROLUX	544,20	10,00	54,42	489,78	10	4,08	54,42
dez/2021	12/01/2018	14	REFRIGERADOR FRIGOBAR MARCA CONSUL	300,00	10,00	30,00	270,00	10	2,25	164,25
dez/2021	02/12/2016	11611	REFRIGERADOR FRIGOBAR MARCA CONSUL MODELO CRC 12CB	793,00	10,00	79,30	713,70	10	5,95	356,82
dez/2021	30/11/2021	17172	1377 - LIQUIDIFICADOR INDUSTRIAL EM ACO INOX -	755,07	10,00	75,51	679,56	10	5,66	673,90
dez/2021	08/01/2018	15459	1050 - CONTROLE REMOTO HITACHI BRANCO -	70,00	10,00	7,00	63,00	10	0,53	38,33
dez/2021	02/05/2019	16330	1376 - REFRIGERADOR FRIGOBAR CONSUL CRC12CB -	852,20	10,00	85,22	766,98	10	6,39	568,83
dez/2021	04/10/2016	13042	PURIFICADOR PARA ÁGUA POTÁVEL - MARCA IBBL MODELO FR-600 220V/50-60HZ PARA BANCADA	790,00	10,00	79,00	711,00	10	5,93	343,65
dez/2021	02/12/2016	11631	REFRIGERADOR FROST FREE DUPLEX MARCA BRASTEMP MODELO BRM39EB	2.082,57	10,00	208,26	1.874,31	10	15,62	937,17
dez/2021	08/01/2018	3370	CONTROLE REMOTO	70,00	10,00	7,00	63,00	10	0,53	38,33

MES/ANO	DATA ENTRADA	N° PATRIMONIO	DESCRICAO	VR. AQUISICAO (R$)	% RESIDUAL	VR. RESIDUAL (R$)	BASE CALC. DEPRECIACAO (R$)	VIDA UTIL (ANOS)	DEPRECIACAO MENSAL (R$)	VR. ATUAL (R$)
dez/2021	31/05/2017	13319	PURIFICADOR DE ÁGUA REFRIGERADO PARA PISO MARCA IBBL PFN2000 220V/50-60HZ	899,68	10,00	89,97	809,71	10	6,75	438,57
dez/2021	04/10/2016	13467	PURIFICADOR PARA ÁGUA POTÁVEL - MARCA IBBL MODELO FR-600 220V/50-60HZ PARA BANCADA	790,00	10,00	79,00	711,00	10	5,93	343,65
dez/2021	08/01/2018	3025	CONTROLE REMOTO - MARCA HITACHI	70,00	10,00	7,00	63,00	10	0,53	38,33
dez/2021	08/01/2018	2209	CONTROLE REMOTO - MARCA HITACHI	70,00	10,00	7,00	63,00	10	0,53	38,33
dez/2021	08/01/2018	3272	CONTROLE REMOTO - MARCA HITACHI	70,00	10,00	7,00	63,00	10	0,53	38,33
dez/2021	08/01/2018	3622	CONTROLE REMOTO MARCA HITACHI	70,00	10,00	7,00	63,00	10	0,53	38,33
dez/2021	08/01/2018	11670	CONTROLE REMOTO - MARCA HITACHI	70,00	10,00	7,00	63,00	10	0,53	38,33
dez/2021	08/01/2018	3752	1050 - CONTROLE REMOTO HITACHI BRANCO -	70,00	10,00	7,00	63,00	10	0,53	38,33
dez/2021	08/01/2018	15510	1050 - CONTROLE REMOTO HITACHI BRANCO -	70,00	10,00	7,00	63,00	10	0,53	38,33
dez/2021	02/12/2016	11612	REFRIGERADOR FRIGOBAR MARCA CONSUL MODELO CRC 12CB	793,00	10,00	79,30	713,70	10	5,95	356,82
dez/2021	08/01/2018	11762	CONTROLE REMOTO - MARCA HITACHI	70,00	10,00	7,00	63,00	10	0,53	38,33
dez/2021	08/01/2018	3113	CONTROLE REMOTO - MARCA HITACHI	70,00	10,00	7,00	63,00	10	0,53	38,33
dez/2021	08/01/2018	2183	CONTROLE REMOTO - MARCA HITACHI	70,00	10,00	7,00	63,00	10	0,53	38,33
dez/2021	08/01/2018	15462	1050 - CONTROLE REMOTO HITACHI BRANCO -	70,00	10,00	7,00	63,00	10	0,53	38,33
dez/2021	01/12/2016	11606	FORNO MICROONDAS MARCA ELECTROLUX INOX 45 LTS MODELO MEX 55	1.015,90	10,00	101,59	914,31	10	7,62	457,17
dez/2021	08/01/2018	3762	CONTROLE REMOTO - MARCA HITACHI	70,00	10,00	7,00	63,00	10	0,53	38,33
dez/2021	29/11/2019	16411	1445 - MICROONDAS ELECTROLUX 30L MEF41 -	590,00	10,00	59,00	531,00	10	4,43	420,38
dez/2021	08/01/2018	11261	CONTROLE REMOTO MARCA HITACHI	70,00	10,00	7,00	63,00	10	0,53	38,33
dez/2021	13/06/2019	2184	1050 - CONTROLE REMOTO HITACHI BRANCO -	70,00	10,00	7,00	63,00	10	0,53	47,25
dez/2021	08/01/2018	15496	1050 - CONTROLE REMOTO HITACHI BRANCO -	70,00	10,00	7,00	63,00	10	0,53	38,33
dez/2021	08/01/2018	14274	1141 - CONTROLE REMOTO SPRINGER MIDEA BRANCO -	70,00	10,00	7,00	63,00	10	0,53	38,33
dez/2021	29/11/2019	16408	1445 - MICROONDAS ELECTROLUX 30L MEF41 -	590,00	10,00	59,00	531,00	10	4,43	420,38
dez/2021	30/12/2014	7813	LAVADORA DE PRESSÃO MARCA JACTO CLEAN J7000 220 VOLTS NS 151816 K	1.557,05	10,00	155,71	1.401,34	10	11,68	420,39

MES/ANO	DATA ENTRADA	N° PATRIMONIO	DESCRICAO	VR. AQUISICAO (R$)	% RESIDUAL	VR. RESIDUAL (R$)	BASE CALC. DEPRECIACAO (R$)	VIDA UTIL (ANOS)	DEPRECIACAO MENSAL (R$)	VR. ATUAL (R$)
dez/2021	02/12/2016	11608	REFRIGERADOR FRIGOBAR MARCA CONSUL, MODELO CRC12CB	793,00	10,00	79,30	713,70	10	5,95	356,82
dez/2021	08/01/2018	3753	CONTROLE REMOTO - MARCA HITACHI	70,00	10,00	7,00	63,00	10	0,53	38,33
dez/2021	29/11/2019	16410	1445 - MICROONDAS ELECTROLUX 30L MEF41 -	590,00	10,00	59,00	531,00	10	4,43	420,38
dez/2021	18/01/2018	14153	VENTILADOR DE PAREDE VENTISOL	150,00	10,00	15,00	135,00	10	1,13	82,13
dez/2021	06/11/2017	14257	918 - UMIDIFICADOR DE AR 1,8 LTS BIVOLT VENTISOL (U-02) -	79,00	10,00	7,90	71,10	10	0,59	42,04
dez/2021	04/10/2016	13488	PURIFICADOR DE ÁGUA REFRIGERADO PARA PISO MARCA IBBL PFN2000 220V/50-60HZ	899,68	10,00	89,97	809,71	10	6,75	391,33
dez/2021	18/01/2018	14139	VENTILADOR DE PAREDE VENTISOL	150,00	10,00	15,00	135,00	10	1,13	82,13
dez/2021	04/10/2016	13330	PURIFICADOR DE ÁGUA REFRIGERADO PARA PISO MARCA IBBL PFN2000 220V/50-60HZ	899,68	10,00	89,97	809,71	10	6,75	391,33
dez/2021	29/11/2019	16428	1445 - MICROONDAS ELECTROLUX 30L MEF41 -	590,00	10,00	59,00	531,00	10	4,43	420,38
dez/2021	08/01/2018	15437	1050 - CONTROLE REMOTO HITACHI BRANCO -	70,00	10,00	7,00	63,00	10	0,53	38,33
dez/2021	08/01/2018	3763	1050 - CONTROLE REMOTO HITACHI BRANCO -	70,00	10,00	7,00	63,00	10	0,53	38,33
dez/2021	08/01/2018	3619	CONTROLE REMOTO MARCA HITACHI	70,00	10,00	7,00	63,00	10	0,53	38,33
dez/2021	31/05/2017	13317	PURIFICADOR DE ÁGUA REFRIGERADO PARA PISO MARCA IBBL PFN2000 220V/50-60HZ	899,68	10,00	89,97	809,71	10	6,75	438,57
dez/2021	08/01/2018	3433	CONTROLE REMOTO - MARCA HITACHI	70,00	10,00	7,00	63,00	10	0,53	38,33
dez/2021	08/01/2018	3727	CONTROLE REMOTO - MARCA HITACHI	70,00	10,00	7,00	63,00	10	0,53	38,33
dez/2021	28/11/2019	16429	1444 - GELADEIRA FROST FREE 1 PORTA BRANCA CONSUL -	1.628,00	10,00	162,80	1.465,20	10	12,21	1.159,95
dez/2021	08/01/2018	3421	CONTROLE REMOTO - MARCA HITACHI	70,00	10,00	7,00	63,00	10	0,53	38,33
dez/2021	08/01/2018	15423	1050 - CONTROLE REMOTO HITACHI BRANCO -	70,00	10,00	7,00	63,00	10	0,53	38,33
dez/2021	08/01/2018	12994	CONTROLE REMOTO - MARCA HITACHI	70,00	10,00	7,00	63,00	10	0,53	38,33
dez/2021	28/05/2019	12990	1050 - CONTROLE REMOTO HITACHI BRANCO -	56,40	10,00	5,64	50,76	10	0,42	37,65
dez/2021	26/03/2018	15277	1214 - AR CONDICIONADO SPLIT 58.000 BTUS HITACHI CONTROLE REMOTO -	10.000,00	10,00	1.000,00	9.000,00	10	75,00	5.625,00
dez/2021	04/10/2016	12637	PURIFICADOR PARA ÁGUA POTÁVEL - MARCA IBBL MODELO FR-600 220V/50-60HZ PARA BANCADA	790,00	10,00	79,00	711,00	10	5,93	343,65

MES/ANO	DATA ENTRADA	N° PATRIMONIO	DESCRICAO	VR. AQUISICAO (R$)	% RESIDUAL	VR. RESIDUAL (R$)	BASE CALC. DEPRECIACAO (R$)	VIDA UTIL (ANOS)	DEPRECIACAO MENSAL (R$)	VR. ATUAL (R$)
									Valor Total (R$)	104.066,33

1.2.3.1.1.03.02.01.00 - MAQUINAS, INSTALACOES E UTENSILIOS DE ESCRITORIO

Valor da Entrada:	R$ 44.351,00
Valor Depreciado:	R$ 23.480,74

MES/ANO	DATA ENTRADA	N° PATRIMONIO	DESCRICAO	VR. AQUISICAO (R$)	% RESIDUAL	VR. RESIDUAL (R$)	BASE CALC. DEPRECIACAO (R$)	VIDA UTIL (ANOS)	DEPRECIACAO MENSAL (R$)	VR. ATUAL (R$)
dez/2021	02/04/2018	3580	1080 - MAQUINA MANUAL MARCA D'AGUA CONFECCAO DE CARTEIRA FUNCIONAL -	200,00	10,00	20,00	180,00	10	1,50	114,00
dez/2021	17/06/2019	3024	1386 - BALANCA ELETRONICA -	200,00	10,00	20,00	180,00	10	1,50	135,00
dez/2021	17/01/2018	5889	GRAMPEADOR EM AÇO PARA 240 FOLHAS	50,00	10,00	5,00	45,00	10	0,38	27,38
dez/2021	02/04/2018	14672	995 - QUADRO BRANCO 90CMX150CM -	50,00	10,00	5,00	45,00	10	0,38	28,50
dez/2021	19/06/2018	15822	1230 - FRAGMENTADORA SECRETA S300D 220V -	1.944,20	10,00	194,42	1.749,78	10	14,58	1.137,34
dez/2021	27/04/2017	13104	DESUMIDIFICADOR DE PAPEL MEMO 1500 FOLHAS A4 BIVOLT	286,00	10,00	28,60	257,40	10	2,15	137,28
dez/2021	19/06/2018	15818	1230 - FRAGMENTADORA SECRETA S300D 220V -	1.944,20	10,00	194,42	1.749,78	10	14,58	1.137,34
dez/2021	06/12/2016	11602	FRAGMENTADORA DE PAPEL MARCA SECRETA MODELO S300D	1.800,00	10,00	180,00	1.620,00	10	13,50	810,00
dez/2021	10/12/2014	7810	FRAGMENTADORA DE PAPEL MARCA SECRETA MODELO S300D	1.280,00	10,00	128,00	1.152,00	10	9,60	345,60
dez/2021	12/11/2018	359	FRAGMENTADORA DE PAPEL MARCA MEMO SECRETA MODELO 15C	300,00	10,00	30,00	270,00	10	2,25	186,75
dez/2021	24/01/2018	14487	996 - CAVALETE PARA QUADRO BRANCO 180X090X150 CM -	282,00	10,00	28,20	253,80	10	2,12	154,40
dez/2021	10/12/2014	7809	FRAGMENTADORA DE PAPEL MARCA MEMO SECRETA MODELO S300D	1.280,00	10,00	128,00	1.152,00	10	9,60	345,60
dez/2021	12/01/2018	4877	FRAGMENTADORA DE PAPEL S240 220 VOLTS COR PRETO	700,00	10,00	70,00	630,00	10	5,25	383,25
dez/2021	12/01/2018	2042	FRAGMENTADORA DE PAPEL	150,00	10,00	15,00	135,00	10	1,13	82,13
dez/2021	24/01/2018	14483	996 - CAVALETE PARA QUADRO BRANCO 180X090X150 CM -	282,00	10,00	28,20	253,80	10	2,12	154,40

MES/ANO	DATA ENTRADA	N° PATRIMONIO	DESCRICAO	VR. AQUISICAO (R$)	% RESIDUAL	VR. RESIDUAL (R$)	BASE CALC. DEPRECIACAO (R$)	VIDA UTIL (ANOS)	DEPRECIACAO MENSAL (R$)	VR. ATUAL (R$)
dez/2021	12/01/2018	3479	FRAGMENTADORA DE PAPEL MARCA MAXIUM 24 SHEETS COR CINZA	160,00	10,00	16,00	144,00	10	1,20	87,60
dez/2021	17/07/2019	16379	996 - CAVALETE PARA QUADRO BRANCO 180X090X150 CM -	540,00	10,00	54,00	486,00	10	4,05	368,55
dez/2021	18/01/2018	4251	FRAGMENTADORA DE PAPEL SENTINEL MAXIMUN 24 SHEETS	300,00	10,00	30,00	270,00	10	2,25	164,25
dez/2021	18/01/2018	4954	GRAMPEADOR EM AÇO PARA 240 FLS TAMANHO GRANDE MARCA ETONA 260	50,00	10,00	5,00	45,00	10	0,38	27,38
dez/2021	23/04/2015	4194	MÁQUINA CALCULADORA MARCA ELGIN MR6124	195,00	10,00	19,50	175,50	10	1,46	58,46
dez/2021	18/01/2018	5640	QUADRO BRANCO 90CMX150CM	40,00	10,00	4,00	36,00	10	0,30	21,90
dez/2021	06/12/2016	11604	FRAGMENTADORA DE PAPEL MARCA SECRETA MODELO S300D	1.800,00	10,00	180,00	1.620,00	10	13,50	810,00
dez/2021	19/06/2018	15821	1230 - FRAGMENTADORA SECRETA S300D 220V -	1.944,20	10,00	194,42	1.749,78	10	14,58	1.137,34
dez/2021	17/07/2019	16380	995 - QUADRO BRANCO 90CMX150CM -	540,00	10,00	54,00	486,00	10	4,05	368,55
dez/2021	17/01/2018	406	GRAMPEADOR EM AÇO PARA 240 FOLHAS	50,00	10,00	5,00	45,00	10	0,38	27,38
dez/2021	02/04/2018	14673	996 - CAVALETE PARA QUADRO BRANCO 180X090X150 CM -	60,00	10,00	6,00	54,00	10	0,45	34,20
dez/2021	12/01/2018	3117	FRAGMENTADORA DE PAPEL MARCA SECRETA MODELO S300D	720,00	10,00	72,00	648,00	10	5,40	394,20
dez/2021	02/04/2018	4574	1074 - GRAMPEADOR GENMES -	60,00	10,00	6,00	54,00	10	0,45	34,20
dez/2021	12/01/2018	4876	FRAGMENTADORA DE PAPEL MARCA SECRETA MODELO S 240 D COR PRETO 220 VOLTS	700,00	10,00	70,00	630,00	10	5,25	383,25
dez/2021	24/01/2018	14499	995 - QUADRO BRANCO 90CMX150CM -	190,00	10,00	19,00	171,00	10	1,43	104,03
dez/2021	17/07/2019	16377	996 - CAVALETE PARA QUADRO BRANCO 180X090X150 CM -	540,00	10,00	54,00	486,00	10	4,05	368,55
dez/2021	18/01/2018	4953	GRAMPEADOR EM AÇO PARA 240 FLS TAMANHO GRANDE MARCA STANLEY BOSTITCH 540	50,00	10,00	5,00	45,00	10	0,38	27,38
dez/2021	24/01/2018	14488	995 - QUADRO BRANCO 90CMX150CM -	190,00	10,00	19,00	171,00	10	1,43	104,03
dez/2021	17/01/2018	15056	1083 - GRAMPEADOR JOCAR OFFICE -	50,00	10,00	5,00	45,00	10	0,38	27,38
dez/2021	17/01/2018	14876	1083 - GRAMPEADOR JOCAR OFFICE -	50,00	10,00	5,00	45,00	10	0,38	27,38
dez/2021	24/01/2018	14485	996 - CAVALETE PARA QUADRO BRANCO 180X090X150 CM -	282,00	10,00	28,20	253,80	10	2,12	154,40
dez/2021	12/11/2018	560	FRAGMENTADORA DE PAPEL MARCA ACHIEVER CCS5	280,00	10,00	28,00	252,00	10	2,10	174,30

MES/ANO	DATA ENTRADA	N° PATRIMONIO	DESCRICAO	VR. AQUISICAO (R$)	% RESIDUAL	VR. RESIDUAL (R$)	BASE CALC. DEPRECIACAO (R$)	VIDA UTIL (ANOS)	DEPRECIACAO MENSAL (R$)	VR. ATUAL (R$)
dez/2021	24/01/2018	14494	996 - CAVALETE PARA QUADRO BRANCO 180X090X150 CM -	282,00	10,00	28,20	253,80	10	2,12	154,40
dez/2021	18/01/2018	4600	GRAMPEADOR EM AÇO PARA 240 FLS.	50,00	10,00	5,00	45,00	10	0,38	27,38
dez/2021	12/01/2018	4783	FRAGMENTADORA DE PAPEL MARCA SECRETA FS 1007 XD	350,00	10,00	35,00	315,00	10	2,63	191,63
dez/2021	23/04/2015	4204	MÁQUINA CALCULADORA MARCA ELGIN MR6124	195,00	10,00	19,50	175,50	10	1,46	58,46
dez/2021	24/01/2018	14497	995 - QUADRO BRANCO 90CMX150CM -	190,00	10,00	19,00	171,00	10	1,43	104,03
dez/2021	02/04/2018	5614	995 - QUADRO BRANCO 90CMX150CM -	50,00	10,00	5,00	45,00	10	0,38	28,50
dez/2021	18/01/2018	5581	QUADRO BRANCO 90 CM X 150 CM	40,00	10,00	4,00	36,00	10	0,30	21,90
dez/2021	02/04/2018	5270	1074 - GRAMPEADOR GENMES -	60,00	10,00	6,00	54,00	10	0,45	34,20
dez/2021	18/01/2018	12270	GRAMPEADOR EM AÇO PARA 240 FOLHAS MARCA JOCAR OFFICE	50,00	10,00	5,00	45,00	10	0,38	27,38
dez/2021	15/10/2014	7187	FRAGMENTADORA DE PAPEL MARCA SECRETA MODELO S300D	1.280,00	10,00	128,00	1.152,00	10	9,60	326,40
dez/2021	18/01/2018	5628	QUADRO BRANCO	40,00	10,00	4,00	36,00	10	0,30	21,90
dez/2021	03/07/2019	16078	995 - QUADRO BRANCO 90CMX150CM -	290,00	10,00	29,00	261,00	10	2,17	197,93
dez/2021	17/01/2018	14883	1083 - GRAMPEADOR JOCAR OFFICE -	50,00	10,00	5,00	45,00	10	0,38	27,38
dez/2021	18/01/2018	12269	GRAMPEADOR EM AÇO PARA 240 FOLHAS MARCA JOCAR OFFICE	50,00	10,00	5,00	45,00	10	0,38	27,38
dez/2021	24/01/2018	14493	996 - CAVALETE PARA QUADRO BRANCO 180X090X150 CM -	282,00	10,00	28,20	253,80	10	2,12	154,40
dez/2021	12/04/2018	15572	1230 - FRAGMENTADORA SECRETA S300D 220V -	1.944,20	10,00	194,42	1.749,78	10	14,58	1.108,17
dez/2021	12/01/2018	6004	FRAGMENTADORA DE PAPEL MARCA MENNO COMPACT SHREDDER	1.200,00	10,00	120,00	1.080,00	10	9,00	657,00
dez/2021	02/04/2018	14727	1071 - FRAGMENTADORA SECRETA S300D -	650,00	10,00	65,00	585,00	10	4,88	370,50
dez/2021	02/04/2018	14686	996 - CAVALETE PARA QUADRO BRANCO 180X090X150 CM -	60,00	10,00	6,00	54,00	10	0,45	34,20
dez/2021	24/01/2018	14495	995 - QUADRO BRANCO 90CMX150CM -	190,00	10,00	19,00	171,00	10	1,43	104,03
dez/2021	03/07/2019	16077	996 - CAVALETE PARA QUADRO BRANCO 180X090X150 CM -	300,00	10,00	30,00	270,00	10	2,25	204,75
dez/2021	17/07/2019	16378	995 - QUADRO BRANCO 90CMX150CM -	540,00	10,00	54,00	486,00	10	4,05	368,55
dez/2021	24/01/2018	14498	996 - CAVALETE PARA QUADRO BRANCO 180X090X150 CM -	282,00	10,00	28,20	253,80	10	2,12	154,40
dez/2021	02/04/2018	4732	1084 - MAQUINA CALCULADORA ELGIN MB7123 -	40,00	10,00	4,00	36,00	10	0,30	22,80

MES/ANO	DATA ENTRADA	N° PATRIMONIO	DESCRICAO	VR. AQUISICAO (R$)	% RESIDUAL	VR. RESIDUAL (R$)	BASE CALC. DEPRECIACAO (R$)	VIDA UTIL (ANOS)	DEPRECIACAO MENSAL (R$)	VR. ATUAL (R$)
dez/2021	23/04/2015	13920	MÁQUINA CALCULADORA MARCA ELGIN MR6124	195,00	10,00	19,50	175,50	10	1,46	58,46
dez/2021	18/01/2018	6282	QUADRO BRANCO 120CM X 150 CM	40,00	10,00	4,00	36,00	10	0,30	21,90
dez/2021	24/01/2018	14490	995 - QUADRO BRANCO 90CMX150CM -	190,00	10,00	19,00	171,00	10	1,43	104,03
dez/2021	18/01/2018	5814	QUADRO EM MOLDURA PARA MURAL	40,00	10,00	4,00	36,00	10	0,30	21,90
dez/2021	24/01/2018	14486	995 - QUADRO BRANCO 90CMX150CM -	190,00	10,00	19,00	171,00	10	1,43	104,03
dez/2021	27/04/2017	13102	DESUMIDIFICADOR DE PAPEL MEMO 1500 FOLHAS A4 BIVOLT	286,00	10,00	28,60	257,40	10	2,15	137,28
dez/2021	18/01/2018	4949	GRAMPEADOR EM AÇO PARA 240 FLS TAMANHO GRANDE MARCA HELIOS CARBEX SUPER 240	50,00	10,00	5,00	45,00	10	0,38	27,38
dez/2021	24/01/2018	14496	996 - CAVALETE PARA QUADRO BRANCO 180X090X150 CM -	282,00	10,00	28,20	253,80	10	2,12	154,40
dez/2021	24/01/2018	14484	995 - QUADRO BRANCO 90CMX150CM -	190,00	10,00	19,00	171,00	10	1,43	104,03
dez/2021	27/04/2017	13103	DESUMIDIFICADOR DE PAPEL MEMO 1500 FOLHAS A4 BIVOLT	286,00	10,00	28,60	257,40	10	2,15	137,28
dez/2021	18/01/2018	5797	QUADRO EM MOLDURA PARA MURAL	40,00	10,00	4,00	36,00	10	0,30	21,90
dez/2021	24/01/2018	14491	996 - CAVALETE PARA QUADRO BRANCO 180X090X150 CM -	282,00	10,00	28,20	253,80	10	2,12	154,40
dez/2021	18/01/2018	5694	QUADRO EM MOLDURA PARA AVISOS	30,00	10,00	3,00	27,00	10	0,23	16,43
dez/2021	19/06/2018	15823	1230 - FRAGMENTADORA SECRETA S300D 220V -	1.944,20	10,00	194,42	1.749,78	10	14,58	1.137,34
dez/2021	19/06/2018	15824	1230 - FRAGMENTADORA SECRETA S300D 220V -	1.944,20	10,00	194,42	1.749,78	10	14,58	1.137,34
dez/2021	18/01/2018	6251	QUADRO BRANCO TAMANHO 120X150 CM	40,00	10,00	4,00	36,00	10	0,30	21,90
dez/2021	12/01/2018	3992	FRAGMENTADORA DE PAPEL MARCA MAXIMUM 24 SHEETS	160,00	10,00	16,00	144,00	10	1,20	87,60
dez/2021	23/04/2015	13925	MÁQUINA CALCULADORA MARCA ELGIN MR6124	195,00	10,00	19,50	175,50	10	1,46	58,46
dez/2021	12/04/2018	15574	1230 - FRAGMENTADORA SECRETA S300D 220V -	1.944,20	10,00	194,42	1.749,78	10	14,58	1.108,17
dez/2021	12/04/2018	15573	1230 - FRAGMENTADORA SECRETA S300D 220V -	1.944,20	10,00	194,42	1.749,78	10	14,58	1.108,17
dez/2021	24/01/2018	14492	995 - QUADRO BRANCO 90CMX150CM -	190,00	10,00	19,00	171,00	10	1,43	104,03
dez/2021	23/04/2015	13924	MÁQUINA CALCULADORA MARCA ELGIN MR6124	195,00	10,00	19,50	175,50	10	1,46	58,46
dez/2021	06/12/2016	11603	FRAGMENTADORA DE PAPEL MARCA SECRETA MODELO S300D	1.800,00	10,00	180,00	1.620,00	10	13,50	810,00

MES/ANO	DATA ENTRADA	N° PATRIMONIO	DESCRICAO	VR. AQUISICAO (R$)	% RESIDUAL	VR. RESIDUAL (R$)	BASE CALC. DEPRECIACAO (R$)	VIDA UTIL (ANOS)	DEPRECIACAO MENSAL (R$)	VR. ATUAL (R$)
dez/2021	19/06/2018	15819	1230 - FRAGMENTADORA SECRETA S300D 220V -	1.944,20	10,00	194,42	1.749,78	10	14,58	1.137,34
dez/2021	19/06/2018	15820	1230 - FRAGMENTADORA SECRETA S300D 220V -	1.944,20	10,00	194,42	1.749,78	10	14,58	1.137,34
									Valor Total (R$)	23.480,74

1.2.3.1.1.03.03.01.00 - MOBILIARIO EM GERAL

Valor da Entrada:	R$ 5.466.396,59
Valor Depreciado:	R$ 1.913.103,79

MES/ANO	DATA ENTRADA	N° PATRIMONIO	DESCRICAO	VR. AQUISICAO (R$)	% RESIDUAL	VR. RESIDUAL (R$)	BASE CALC. DEPRECIACAO (R$)	VIDA UTIL (ANOS)	DEPRECIACAO MENSAL (R$)	VR. ATUAL (R$)
dez/2021	23/02/2016	8266	MESA LATERAL 600X600X500MM	713,33	10,00	71,33	642,00	10	5,35	267,50
dez/2021	12/12/2014	12194	POLTRONA PARA AUDITÓRIO REBATÍVEL	1.129,81	10,00	112,98	1.016,83	10	8,47	305,01
dez/2021	06/10/2014	9429	MESTA RETA "F" 1800X600X740	674,03	10,00	67,40	606,63	10	5,06	171,90
dez/2021	09/10/2014	10119	ARMÁRIO BAIXO "E" 800X600X740	448,07	10,00	44,81	403,26	10	3,36	114,21
dez/2021	05/05/2017	13524	ESTANTE EGIDE MULTI 2,0M 450 AZ ROYAL/CZ CRISTAL	1.405,49	10,00	140,55	1.264,94	10	10,54	685,19
dez/2021	30/09/2014	10230	MESA EM "L" - 1400 X 1400 X 740 "F"(LXPXH)	719,23	10,00	71,92	647,31	10	5,39	178,03
dez/2021	06/10/2014	14979	1058 - ACESSORIO PAINEL DIVISOR DE MESA 1400(L)X450(P)X1X8MM -	99,03	10,00	9,90	89,13	10	0,74	25,23
dez/2021	20/01/2016	9769	CADEIRA GIRATÓRIA OP. C/ BRAÇOS	1.116,19	10,00	111,62	1.004,57	10	8,37	410,23
dez/2021	23/10/2014	8199	ARMÁRIO BAIXO "F" 800X600X740	448,07	10,00	44,81	403,26	10	3,36	114,21
dez/2021	16/10/2014	9847	ARMÁRIO ALTO "F" 800 X 470 X 2100 "LXPXH"	915,38	10,00	91,54	823,84	10	6,87	233,45
dez/2021	30/09/2014	11511	GAVETEIRO FIXO 04 GAVETAS "F" 400X600X740	455,76	10,00	45,58	410,18	10	3,42	112,81
dez/2021	01/12/2015	9960	ESTANTE LIVROS SF 04 AZ ROYAL CZ CRISTAL	837,20	10,00	83,72	753,48	10	6,28	301,39
dez/2021	30/09/2014	9001	GAVETEIRO FIXO 04 GAVETAS "F" 400X600X740	455,76	10,00	45,58	410,18	10	3,42	112,81
dez/2021	30/09/2014	8927	GAVETEIRO FIXO 04 GAVETAS "F" 400X600X740	455,76	10,00	45,58	410,18	10	3,42	112,81

MES/ANO	DATA ENTRADA	N° PATRIMONIO	DESCRICAO	VR. AQUISICAO (R$)	% RESIDUAL	VR. RESIDUAL (R$)	BASE CALC. DEPRECIACAO (R$)	VIDA UTIL (ANOS)	DEPRECIACAO MENSAL (R$)	VR. ATUAL (R$)
dez/2021	01/12/2015	11307	ESTANTE DE AÇO MULTIUSO COM 05 DIVISÕES	1.405,50	10,00	140,55	1.264,95	10	10,54	506,00
dez/2021	01/12/2015	11363	ESTANTE DE AÇO MULTIUSO COM 05 DIVISÕES	1.405,50	10,00	140,55	1.264,95	10	10,54	506,00
dez/2021	22/12/2015	10645	CADEIRA FIXA OP. S/BRAÇOS	355,54	10,00	35,55	319,99	10	2,67	127,97
dez/2021	20/01/2016	10254	CADEIRA GIRATÓRIA OP. C/ BRAÇOS	1.116,19	10,00	111,62	1.004,57	10	8,37	410,23
dez/2021	01/10/2014	10405	MESA PLATAFORMA 1400X1400X740 F	1.349,03	10,00	134,90	1.214,13	10	10,12	343,98
dez/2021	01/10/2014	9885	GAVETEIRO FIXO 02 GAVETAS "F"	211,53	10,00	21,15	190,38	10	1,59	53,90
dez/2021	16/10/2014	10998	ARMÁRIO ALTO "F" 800 X 470 X 2100 "LXPXH"	915,38	10,00	91,54	823,84	10	6,87	233,45
dez/2021	22/12/2015	9419	CADEIRA FIXA OP. S/BRAÇOS	355,54	10,00	35,55	319,99	10	2,67	127,97
dez/2021	16/10/2014	10386	ARMÁRIO ALTO "F" 800 X 470 X 2100 "LXPXH"	915,38	10,00	91,54	823,84	10	6,87	233,45
dez/2021	13/01/2016	10975	CADEIRA GIRATÓRIA OP. C/ BRAÇOS	1.116,19	10,00	111,62	1.004,57	10	8,37	410,23
dez/2021	16/10/2014	11187	ARMÁRIO ALTO "F" 800 X 470 X 2100 "LXPXH"	915,38	10,00	91,54	823,84	10	6,87	233,45
dez/2021	12/12/2014	11983	POLTRONA PARA AUDITÓRIO REBATÍVEL	1.129,81	10,00	112,98	1.016,83	10	8,47	305,01
dez/2021	09/10/2014	10934	ARMÁRIO BAIXO "E" 800X600X740	448,07	10,00	44,81	403,26	10	3,36	114,21
dez/2021	18/02/2016	9596	POLTRONA FIXA INTERLOCUTOR	538,42	10,00	53,84	484,58	10	4,04	201,92
dez/2021	14/10/2014	9285	CADEIRA COM PRANCHETA ESCAMOTEAVEL TEC PRETO	639,74	10,00	63,97	575,77	10	4,80	163,14
dez/2021	29/11/2014	11834	POLTRONA PARA MINI AUDITÓRIO REBATÍVEL COM PRANCHETA	1.281,73	10,00	128,17	1.153,56	10	9,61	336,46
dez/2021	09/10/2014	9186	ARMÁRIO ALTO SEMI-ABERTO E 800X470X2100	1.035,57	10,00	103,56	932,01	10	7,77	264,05
dez/2021	06/10/2014	13096	MESA EM L 1400X1200X740 F	656,73	10,00	65,67	591,06	10	4,93	167,42
dez/2021	30/09/2014	8813	MESA EM "L" - 1400 X 1400 X 740 "F"(LXPXH)	719,23	10,00	71,92	647,31	10	5,39	178,03
dez/2021	27/01/2016	8584	SOFÁ DE 03 LUGARES A/B	2.217,14	10,00	221,71	1.995,43	10	16,63	814,77
dez/2021	23/10/2014	10726	ARMÁRIO BAIXO "F" 800X600X740	448,07	10,00	44,81	403,26	10	3,36	114,21
dez/2021	03/10/2014	8396	MESA EM "L" - 1400 X 1400 X 740 "F"(LXPXH)	719,23	10,00	71,92	647,31	10	5,39	183,43
dez/2021	11/02/2016	8952	POLTRONA FIXA INTERLOCUTOR	538,42	10,00	53,84	484,58	10	4,04	201,92
dez/2021	13/01/2016	8928	CADEIRA GIRATÓRIA OP. C/ BRAÇOS	1.116,19	10,00	111,62	1.004,57	10	8,37	410,23
dez/2021	16/10/2014	10079	ARMÁRIO ALTO "F" 800 X 470 X 2100 "LXPXH"	915,38	10,00	91,54	823,84	10	6,87	233,45

MES/ANO	DATA ENTRADA	N° PATRIMONIO	DESCRICAO	VR. AQUISICAO (R$)	% RESIDUAL	VR. RESIDUAL (R$)	BASE CALC. DEPRECIACAO (R$)	VIDA UTIL (ANOS)	DEPRECIACAO MENSAL (R$)	VR. ATUAL (R$)
dez/2021	12/12/2014	12118	POLTRONA PARA AUDITÓRIO REBATÍVEL	1.129,81	10,00	112,98	1.016,83	10	8,47	305,01
dez/2021	12/12/2014	12130	POLTRONA PARA AUDITÓRIO REBATÍVEL	1.129,81	10,00	112,98	1.016,83	10	8,47	305,01
dez/2021	12/12/2014	11866	POLTRONA PARA AUDITÓRIO REBATÍVEL	1.129,81	10,00	112,98	1.016,83	10	8,47	305,01
dez/2021	01/12/2015	11324	ESTANTE DE AÇO MULTIUSO COM 05 DIVISÕES	1.405,50	10,00	140,55	1.264,95	10	10,54	506,00
dez/2021	12/12/2014	11961	POLTRONA PARA AUDITÓRIO REBATÍVEL	1.129,81	10,00	112,98	1.016,83	10	8,47	305,01
dez/2021	12/12/2014	11895	POLTRONA PARA AUDITÓRIO REBATÍVEL	1.129,81	10,00	112,98	1.016,83	10	8,47	305,01
dez/2021	20/01/2016	9709	POLTRONA GIRATÓRIA INTERLOCUTOR C/D	1.327,61	10,00	132,76	1.194,85	10	9,96	487,90
dez/2021	16/10/2014	9432	ARMÁRIO ALTO "F" 800X470 X 2100 "LXPXH"	915,38	10,00	91,54	823,84	10	6,87	233,45
dez/2021	01/10/2014	11111	GAVETEIRO VOLANTE 03 GAVETAS "F" 400X520X630	357,69	10,00	35,77	321,92	10	2,68	91,18
dez/2021	01/12/2015	9964	ESTANTE LIVROS SF 04 AZ ROYAL CZ CRISTAL	837,20	10,00	83,72	753,48	10	6,28	301,39
dez/2021	23/10/2014	8917	ARMÁRIO BAIXO "F" 800X600X740	448,07	10,00	44,81	403,26	10	3,36	114,21
dez/2021	23/10/2014	8327	ARMÁRIO ALTO SEMI-ABERTO "F" 800 X 470 X 2100 "LXPXH"	1.035,57	10,00	103,56	932,01	10	7,77	264,05
dez/2021	23/10/2014	10565	ARMARIO ALTO "F" 800 X 470 X 2100 "LXPXH"	1.035,57	10,00	103,56	932,01	10	7,77	264,05
dez/2021	15/05/2017	13310	CARRINHO PARA TRANSPORTE DE LIVROS	1.000,00	10,00	100,00	900,00	10	7,50	487,50
dez/2021	30/09/2014	10005	GAVETEIRO VOLANTE 03 GAVETAS "F" 400X520X630	357,69	10,00	35,77	321,92	10	2,68	88,50
dez/2021	02/02/2016	10265	CADEIRA GIRATÓRIA OP. C/ BRAÇOS	1.116,19	10,00	111,62	1.004,57	10	8,37	418,60
dez/2021	01/12/2015	10629	ESTANTE LIVROS DF 08 AZ ROYAL/CZ CRISTAL	1.281,25	10,00	128,13	1.153,12	10	9,61	461,27
dez/2021	09/10/2014	9084	MESA EXECUTIVA RETANGULAR E 1800X800X740	629,80	10,00	62,98	566,82	10	4,72	160,56
dez/2021	15/06/2016	13759	POLTRONA PARA AUDITÓRIO REBATÍVEL	2.172,00	10,00	217,20	1.954,80	10	16,29	879,66
dez/2021	12/12/2014	11692	POLTRONA PARA AUDITÓRIO REBATÍVEL	1.129,81	10,00	112,98	1.016,83	10	8,47	305,01
dez/2021	03/10/2014	10070	MESA EM "L" - 1400 X 1400 X 740 "F"(LXPXH)	719,23	10,00	71,92	647,31	10	5,39	183,43

MES/ANO	DATA ENTRADA	N° PATRIMONIO	DESCRICAO	VR. AQUISICAO (R$)	% RESIDUAL	VR. RESIDUAL (R$)	BASE CALC. DEPRECIACAO (R$)	VIDA UTIL (ANOS)	DEPRECIACAO MENSAL (R$)	VR. ATUAL (R$)
dez/2021	12/12/2014	11872	POLTRONA PARA AUDITÓRIO REBATÍVEL	1.129,81	10,00	112,98	1.016,83	10	8,47	305,01
dez/2021	12/12/2014	11686	POLTRONA PARA AUDITÓRIO REBATÍVEL	1.346,15	10,00	134,62	1.211,53	10	10,10	363,47
dez/2021	11/02/2016	8450	POLTRONA FIXA INTERLOCUTOR	538,42	10,00	53,84	484,58	10	4,04	201,92
dez/2021	06/10/2014	12597	ACESSÓRIO PAINEL DIVISOR DE MESA 1400(L)X450(P)X1X8MM	99,03	10,00	9,90	89,13	10	0,74	25,23
dez/2021	23/10/2014	8561	ARMÁRIO BAIXO "F" 800X600X740	448,07	10,00	44,81	403,26	10	3,36	114,21
dez/2021	16/10/2014	10462	ARMÁRIO ALTO "F" 800 X 470 X 2100 "LXPXH"	915,38	10,00	91,54	823,84	10	6,87	233,45
dez/2021	11/02/2016	8769	POLTRONA FIXA INTERLOCUTOR	538,42	10,00	53,84	484,58	10	4,04	201,92
dez/2021	18/01/2016	11066	CADEIRA GIRATÓRIA OP. C/ BRAÇOS	1.116,19	10,00	111,62	1.004,57	10	8,37	410,23
dez/2021	02/02/2016	8749	POLTRONA GIRATÓRIA INTERLOCUTOR C/D	1.327,61	10,00	132,76	1.194,85	10	9,96	497,86
dez/2021	01/12/2015	13207	ESTANTE DE AÇO MULTIUSO COM 05 DIVISÕES	1.405,50	10,00	140,55	1.264,95	10	10,54	506,00
dez/2021	09/10/2014	8150	ARMÁRIO ALTO "E" 800 X 470 X 2100 "LXPXH"	915,38	10,00	91,54	823,84	10	6,87	233,45
dez/2021	02/02/2016	8251	POLTRONA GIRATÓRIA C/D	1.497,14	10,00	149,71	1.347,43	10	11,23	561,40
dez/2021	01/10/2014	8218	GAVETEIRO VOLANTE 03 GAVETAS "F" 400X520X630	357,69	10,00	35,77	321,92	10	2,68	91,18
dez/2021	23/02/2016	8438	MESA LATERAL 600X600X500MM	713,33	10,00	71,33	642,00	10	5,35	267,50
dez/2021	16/10/2014	10963	ARMÁRIO BAIXO "F" 800X600X740	915,38	10,00	91,54	823,84	10	6,87	233,45
dez/2021	13/01/2016	8578	SOFÁ DE 01 LUGAR A/B	1.118,09	10,00	111,81	1.006,28	10	8,39	410,87
dez/2021	14/10/2014	9251	CADEIRA COM PRANCHETA ESCAMOTEAVEL TEC PRETO	639,74	10,00	63,97	575,77	10	4,80	163,14
dez/2021	30/09/2014	10176	MESA EM "L" - 1400 X 1400 X 740 "F"(LXPXH)	719,23	10,00	71,92	647,31	10	5,39	178,03
dez/2021	01/10/2014	9771	GAVETEIRO FIXO 02 GAVETAS "F"	211,53	10,00	21,15	190,38	10	1,59	53,90
dez/2021	09/10/2014	8479	MESA EXECUTIVA RETANGULAR E 1800X800X740	629,80	10,00	62,98	566,82	10	4,72	160,56
dez/2021	11/02/2016	9092	POLTRONA FIXA INTERLOCUTOR	538,42	10,00	53,84	484,58	10	4,04	201,92
dez/2021	23/10/2014	10016	ARMÁRIO BAIXO "F" 800X600X740	448,07	10,00	44,81	403,26	10	3,36	114,21
dez/2021	20/01/2016	10250	CADEIRA GIRATÓRIA OP. C/ BRAÇOS	1.116,19	10,00	111,62	1.004,57	10	8,37	410,23
dez/2021	30/09/2014	9169	GAVETEIRO FIXO 04 GAVETAS "F" 400X600X740	455,76	10,00	45,58	410,18	10	3,42	112,81
dez/2021	16/10/2014	10014	ARMÁRIO ALTO "F" 800 X 470 X 2100 "LXPXH"	915,38	10,00	91,54	823,84	10	6,87	233,45
dez/2021	20/01/2016	10076	CADEIRA GIRATÓRIA OP. C/ BRAÇOS	1.116,19	10,00	111,62	1.004,57	10	8,37	410,23

MES/ANO	DATA ENTRADA	N° PATRIMONIO	DESCRICAO	VR. AQUISICAO (R$)	% RESIDUAL	VR. RESIDUAL (R$)	BASE CALC. DEPRECIACAO (R$)	VIDA UTIL (ANOS)	DEPRECIACAO MENSAL (R$)	VR. ATUAL (R$)
dez/2021	23/10/2014	10011	ARMÁRIO BAIXO "F" 800X600X740	448,07	10,00	44,81	403,26	10	3,36	114,21
dez/2021	12/12/2014	12025	POLTRONA PARA AUDITÓRIO REBATÍVEL	1.129,81	10,00	112,98	1.016,83	10	8,47	305,01
dez/2021	29/11/2014	11810	POLTRONA PARA MINI AUDITÓRIO REBATÍVEL COM PRANCHETA	1.281,73	10,00	128,17	1.153,56	10	9,61	336,46
dez/2021	20/01/2016	8411	CADEIRA GIRATÓRIA OP. C/ BRAÇOS	1.116,19	10,00	111,62	1.004,57	10	8,37	410,23
dez/2021	12/12/2014	12216	POLTRONA PARA AUDITÓRIO REBATÍVEL	1.129,81	10,00	112,98	1.016,83	10	8,47	305,01
dez/2021	30/09/2014	8167	GAVETEIRO VOLANTE 03 GAVETAS "F" 400X520X630	357,69	10,00	35,77	321,92	10	2,68	88,50
dez/2021	01/12/2015	10635	ESTANTE LIVROS DF 08 AZ ROYAL/CZ CRISTAL	1.281,25	10,00	128,13	1.153,12	10	9,61	461,27
dez/2021	12/01/2015	13190	ARMÁRIO COM 02 PORTAS E 01 ABERTURA (ESTILO BANCADA) 185X60X95	2.280,88	10,00	228,09	2.052,79	10	17,11	632,91
dez/2021	01/10/2014	10881	GAVETEIRO VOLANTE 03 GAVETAS "F" 400X520X630	357,69	10,00	35,77	321,92	10	2,68	91,18
dez/2021	02/02/2016	10980	1064 - CADEIRA GIRATORIA OP. C/ BRACOS -	1.116,19	10,00	111,62	1.004,57	10	8,37	418,60
dez/2021	03/10/2014	8673	MESA EM "L" - 1400 X 1400 X 740 "F"(LXPXH)	719,23	10,00	71,92	647,31	10	5,39	183,43
dez/2021	03/10/2014	9790	MESA EM "L" - 1400 X 1400 X 740 "F"(LXPXH)	719,23	10,00	71,92	647,31	10	5,39	183,43
dez/2021	22/12/2015	9383	CADEIRA FIXA OP. S/BRAÇOS	355,54	10,00	35,55	319,99	10	2,67	127,97
dez/2021	15/05/2017	13296	ARMÁRIO GUARDA VOLUMES DUPLO 08 PORTAS	1.141,90	10,00	114,19	1.027,71	10	8,56	556,69
dez/2021	03/10/2014	8605	MESA EM "L" - 1400 X 1400 X 740 "F"(LXPXH)	719,23	10,00	71,92	647,31	10	5,39	183,43
dez/2021	12/12/2014	12258	POLTRONA PARA AUDITÓRIO REBATÍVEL	1.129,81	10,00	112,98	1.016,83	10	8,47	305,01
dez/2021	16/10/2014	11080	ARMÁRIO ALTO "F" 800 X 470 X 2100 "LXPXH"	915,38	10,00	91,54	823,84	10	6,87	233,45
dez/2021	23/10/2014	9991	MESA EXECUTIVA RETANGULAR COM AUXILIAR C/D 2000X100X740 + 1200X600X740	2.403,84	10,00	240,38	2.163,46	10	18,03	612,97
dez/2021	23/10/2014	8172	ARMÁRIO BAIXO "F" 800X470X740	411,53	10,00	41,15	370,38	10	3,09	104,90
dez/2021	16/10/2014	9178	ARMÁRIO ALTO "F" 800 X 470 X 2100 "LXPXH"	915,38	10,00	91,54	823,84	10	6,87	233,45
dez/2021	16/10/2014	11000	ARMÁRIO ALTO "F" 800 X 470 X 2100 "LXPXH"	915,38	10,00	91,54	823,84	10	6,87	233,45

MES/ANO	DATA ENTRADA	N° PATRIMONIO	DESCRICAO	VR. AQUISICAO (R$)	% RESIDUAL	VR. RESIDUAL (R$)	BASE CALC. DEPRECIACAO (R$)	VIDA UTIL (ANOS)	DEPRECIACAO MENSAL (R$)	VR. ATUAL (R$)
dez/2021	09/10/2014	8252	ARMÁRIO APARADOR C/D 2000(L)X470(P)X740(H) MM	1.923,07	10,00	192,31	1.730,76	10	14,42	490,38
dez/2021	03/10/2014	12545	MESA EM "L" - 1400 X 1400 X 740 "F"(LXPXH)	719,23	10,00	71,92	647,31	10	5,39	183,43
dez/2021	15/06/2016	13745	POLTRONA PARA AUDITÓRIO REBATÍVEL	2.172,00	10,00	217,20	1.954,80	10	16,29	879,66
dez/2021	22/12/2015	11200	CADEIRA GIRATÓRIA OP. S/ BRAÇOS	926,66	10,00	92,67	833,99	10	6,95	333,59
dez/2021	11/02/2016	8768	POLTRONA FIXA INTERLOCUTOR	538,42	10,00	53,84	484,58	10	4,04	201,92
dez/2021	20/01/2016	9105	CADEIRA GIRATÓRIA OP. C/ BRAÇOS	1.116,19	10,00	111,62	1.004,57	10	8,37	410,23
dez/2021	24/10/2014	9702	ARMÁRIO ALTO "C/D" 800 X 470 X 2100 "LXPXH"	1.250,00	10,00	125,00	1.125,00	10	9,38	318,75
dez/2021	22/12/2015	9041	CADEIRA GIRATÓRIA OP. S/BRAÇOS	926,66	10,00	92,67	833,99	10	6,95	333,59
dez/2021	02/02/2016	11028	POLTRONA GIRATÓRIA INTERLOCUTOR C/D	1.327,61	10,00	132,76	1.194,85	10	9,96	497,86
dez/2021	30/09/2014	10967	GAVETEIRO FIXO 04 GAVETAS "F" 400X600X740	455,76	10,00	45,58	410,18	10	3,42	112,81
dez/2021	27/01/2016	10890	CADEIRA GIRATÓRIA OP. C/ BRAÇOS	1.116,19	10,00	111,62	1.004,57	10	8,37	410,23
dez/2021	23/10/2014	10784	ARMÁRIO BAIXO "F" 800X470X740	411,53	10,00	41,15	370,38	10	3,09	104,90
dez/2021	20/01/2016	8409	CADEIRA GIRATÓRIA OP. C/ BRAÇOS	1.116,19	10,00	111,62	1.004,57	10	8,37	410,23
dez/2021	13/01/2016	10820	CADEIRA GIRATÓRIA OP. C/ BRAÇOS	1.116,19	10,00	111,62	1.004,57	10	8,37	410,23
dez/2021	01/10/2014	10469	GAVETEIRO VOLANTE 03 GAVETAS "F" 400X520X630	357,69	10,00	35,77	321,92	10	2,68	91,18
dez/2021	23/10/2014	8539	ARMÁRIO BAIXO "F" 800X470X740	411,53	10,00	41,15	370,38	10	3,09	104,90
dez/2021	01/12/2015	11232	ESTANTE LIVROS DF 08 AZ ROYAL/CZ CRISTAL	1.281,25	10,00	128,13	1.153,12	10	9,61	461,27
dez/2021	30/09/2014	8895	GAVETEIRO FIXO 04 GAVETAS "F" 400X600X740	455,76	10,00	45,58	410,18	10	3,42	112,81
dez/2021	23/10/2014	11425	ARMÁRIO BAIXO "F" 800X600X740	448,07	10,00	44,81	403,26	10	3,36	114,21
dez/2021	13/01/2016	10391	CADEIRA GIRATÓRIA OP. C/ BRAÇOS	1.116,19	10,00	111,62	1.004,57	10	8,37	410,23
dez/2021	12/12/2014	12035	POLTRONA PARA AUDITÓRIO REBATÍVEL	1.129,81	10,00	112,98	1.016,83	10	8,47	305,01
dez/2021	12/12/2014	11890	POLTRONA PARA AUDITÓRIO REBATÍVEL	1.129,81	10,00	112,98	1.016,83	10	8,47	305,01
dez/2021	07/10/2014	8224	MESA EM "L" - 1400 X 1600 X 740 "F"(LXPXH)	764,42	10,00	76,44	687,98	10	5,73	194,94
dez/2021	14/10/2014	9257	CADEIRA COM PRANCHETA ESCAMOTEAVEL TEC PRETO	639,74	10,00	63,97	575,77	10	4,80	163,14
dez/2021	16/10/2014	9667	ARMÁRIO ALTO "F" 800 X 470 X 2100 "LXPXH"	915,38	10,00	91,54	823,84	10	6,87	233,45

MES/ANO	DATA ENTRADA	N° PATRIMONIO	DESCRICAO	VR. AQUISICAO (R$)	% RESIDUAL	VR. RESIDUAL (R$)	BASE CALC. DEPRECIACAO (R$)	VIDA UTIL (ANOS)	DEPRECIACAO MENSAL (R$)	VR. ATUAL (R$)
dez/2021	20/01/2016	8807	CADEIRA GIRATÓRIA OP. C/ BRAÇOS	1.116,19	10,00	111,62	1.004,57	10	8,37	410,23
dez/2021	18/01/2016	10483	CADEIRA GIRATÓRIA OP. C/ BRAÇOS	1.116,19	10,00	111,62	1.004,57	10	8,37	410,23
dez/2021	22/12/2015	8737	POLTRONA GIRATÓRIA B2	4.068,57	10,00	406,86	3.661,71	10	30,51	1.464,70
dez/2021	24/10/2014	12776	GAVETEIRO VOLANTE 03 GAVETAS "E" 400X520X630	358,65	10,00	35,87	322,78	10	2,69	91,44
dez/2021	23/10/2014	8817	ARMÁRIO BAIXO "F" 800X600X740	448,07	10,00	44,81	403,26	10	3,36	114,21
dez/2021	01/12/2015	9956	ESTANTE LIVROS SF 04 AZ ROYAL CZ CRISTAL	837,20	10,00	83,72	753,48	10	6,28	301,39
dez/2021	24/10/2014	12645	MESA AUXILIAR EXECUTIVA E 1000X600X740	377,88	10,00	37,79	340,09	10	2,83	96,37
dez/2021	07/10/2014	9133	MESA EM L 1600X1600X740 F	790,38	10,00	79,04	711,34	10	5,93	201,53
dez/2021	12/12/2014	12052	POLTRONA PARA AUDITÓRIO REBATÍVEL	1.129,81	10,00	112,98	1.016,83	10	8,47	305,01
dez/2021	07/10/2014	10675	MESA REUNIÃO F 1000X740	341,34	10,00	34,13	307,21	10	2,56	87,05
dez/2021	29/11/2014	11450	POLTRONA PARA MINI AUDITÓRIO REBATÍVEL COM PRANCHETA	1.281,73	10,00	128,17	1.153,56	10	9,61	336,46
dez/2021	12/12/2014	12129	POLTRONA PARA AUDITÓRIO REBATÍVEL	1.129,81	10,00	112,98	1.016,83	10	8,47	305,01
dez/2021	03/10/2014	10068	MESA EM "L" - 1400 X 1400 X 740 "F"(LXPXH)	719,23	10,00	71,92	647,31	10	5,39	183,43
dez/2021	01/12/2015	10630	ESTANTE LIVROS DF 08 AZ ROYAL/CZ CRISTAL	1.281,25	10,00	128,13	1.153,12	10	9,61	461,27
dez/2021	12/12/2014	11853	POLTRONA PARA AUDITÓRIO REBATÍVEL	1.129,81	10,00	112,98	1.016,83	10	8,47	305,01
dez/2021	05/05/2017	13530	ESTANTE EGIDE MULTI 2,0M 450 AZ ROYAL/CZ CRISTAL	1.405,49	10,00	140,55	1.264,94	10	10,54	685,19
dez/2021	29/11/2014	11457	POLTRONA PARA MINI AUDITÓRIO REBATÍVEL COM PRANCHETA	1.281,73	10,00	128,17	1.153,56	10	9,61	336,46
dez/2021	02/02/2016	10055	POLTRONA GIRATÓRIA INTERLOCUTOR C/D	1.327,61	10,00	132,76	1.194,85	10	9,96	497,86
dez/2021	23/10/2014	10738	ARMÁRIO BAIXO "F" 800X600X740	448,07	10,00	44,81	403,26	10	3,36	114,21
dez/2021	27/01/2016	13192	SOFÁ DE 03 LUGARES A/B	2.217,14	10,00	221,71	1.995,43	10	16,63	814,77
dez/2021	18/02/2016	8204	POLTRONA FIXA INTERLOCUTOR	538,42	10,00	53,84	484,58	10	4,04	201,92
dez/2021	27/01/2016	8137	SOFÁ DE 03 LUGARES A/B	2.217,14	10,00	221,71	1.995,43	10	16,63	814,77
dez/2021	30/09/2014	8625	GAVETEIRO VOLANTE 03 GAVETAS "F" 400X520X630	357,69	10,00	35,77	321,92	10	2,68	88,50
dez/2021	12/12/2014	11947	POLTRONA PARA AUDITÓRIO REBATÍVEL	1.129,81	10,00	112,98	1.016,83	10	8,47	305,01

MES/ANO	DATA ENTRADA	N° PATRIMONIO	DESCRICAO	VR. AQUISICAO (R$)	% RESIDUAL	VR. RESIDUAL (R$)	BASE CALC. DEPRECIACAO (R$)	VIDA UTIL (ANOS)	DEPRECIACAO MENSAL (R$)	VR. ATUAL (R$)
dez/2021	12/12/2014	12205	POLTRONA PARA AUDITÓRIO REBATÍVEL	1.129,81	10,00	112,98	1.016,83	10	8,47	305,01
dez/2021	20/01/2016	8352	SOFÁ DE 02 LUGARES A/B	1.662,85	10,00	166,29	1.496,56	10	12,47	611,12
dez/2021	20/01/2016	9135	CADEIRA GIRATÓRIA OP. C/ BRAÇOS	1.116,19	10,00	111,62	1.004,57	10	8,37	410,23
dez/2021	06/10/2014	12330	MESA EM "L" - 1400 X 1400 X 740 "F"(LXPXH)	719,23	10,00	71,92	647,31	10	5,39	183,43
dez/2021	05/05/2017	13511	ESTANTE FENIX LIVROS SF 04 AZ ROYAL/CZ CRISTAL	1.281,25	10,00	128,13	1.153,12	10	9,61	624,63
dez/2021	22/12/2015	9241	CADEIRA GIRATÓRIA OP. S/ BRAÇOS	926,66	10,00	92,67	833,99	10	6,95	333,59
dez/2021	23/10/2014	11490	ARMÁRIO BAIXO "F" 800X600X740	448,07	10,00	44,81	403,26	10	3,36	114,21
dez/2021	07/10/2014	8842	MESA EM "L" - 1600 X 1600 X 740 "F"(LXPXH)	790,38	10,00	79,04	711,34	10	5,93	201,53
dez/2021	20/01/2016	8808	CADEIRA GIRATÓRIA OP. C/ BRAÇOS	1.116,19	10,00	111,62	1.004,57	10	8,37	410,23
dez/2021	20/01/2016	9881	CADEIRA GIRATÓRIA OP. C/ BRAÇOS	1.116,19	10,00	111,62	1.004,57	10	8,37	410,23
dez/2021	30/09/2014	10667	GAVETEIRO FIXO 04 GAVETAS "F" 400X600X740	455,76	10,00	45,58	410,18	10	3,42	112,81
dez/2021	09/10/2014	9807	ARMÁRIO ALTO "C/D" 800 X 470 X 2100 "LXPXH"	1.250,00	10,00	125,00	1.125,00	10	9,38	318,75
dez/2021	16/10/2014	9592	ARMÁRIO ALTO "F" 800 X 470 X 2100 "LXPXH"	915,38	10,00	91,54	823,84	10	6,87	233,45
dez/2021	16/10/2014	10566	ARMÁRIO ALTO "F" 800 X 470 X 2100 "LXPXH"	915,38	10,00	91,54	823,84	10	6,87	233,45
dez/2021	18/02/2016	11197	POLTRONA FIXA INTERLOCUTOR	538,42	10,00	53,84	484,58	10	4,04	201,92
dez/2021	02/02/2016	10268	CADEIRA GIRATÓRIA OP. C/ BRAÇOS	1.116,19	10,00	111,62	1.004,57	10	8,37	418,60
dez/2021	13/01/2016	10756	CADEIRA GIRATÓRIA OP. C/ BRAÇOS	1.116,19	10,00	111,62	1.004,57	10	8,37	410,23
dez/2021	23/10/2014	8193	ARMÁRIO ALTO SEMI-ABERTO "F" 800 X 470 X 2100 "LXPXH"	1.035,57	10,00	103,56	932,01	10	7,77	264,05
dez/2021	03/10/2014	8157	MESA EM "L" - 1400 X 1400 X 740 "F"(LXPXH)	719,23	10,00	71,92	647,31	10	5,39	183,43
dez/2021	23/10/2014	8288	ARMÁRIO BAIXO "F" 800X470X740	411,53	10,00	41,15	370,38	10	3,09	104,90
dez/2021	01/12/2015	11249	ESTANTE LIVROS DF 08 AZ ROYAL/CZ CRISTAL	1.281,25	10,00	128,13	1.153,12	10	9,61	461,27
dez/2021	24/10/2014	9837	GAVETEIRO VOLANTE 3 GAVETAS C/D 470X520X610	769,23	10,00	76,92	692,31	10	5,77	196,18
dez/2021	06/10/2014	9129	MESA RETA F 1800X600X745	674,04	10,00	67,40	606,64	10	5,06	171,91
dez/2021	23/10/2014	11188	ARMÁRIO ALTO SEMI-ABERTO "F" 800 X 470 X 2100 "LXPXH"	1.035,57	10,00	103,56	932,01	10	7,77	264,05
dez/2021	20/01/2016	8183	CADEIRA GIRATÓRIA OP. C/ BRAÇOS	1.116,19	10,00	111,62	1.004,57	10	8,37	410,23

MES/ANO	DATA ENTRADA	N° PATRIMONIO	DESCRICAO	VR. AQUISICAO (R$)	% RESIDUAL	VR. RESIDUAL (R$)	BASE CALC. DEPRECIACAO (R$)	VIDA UTIL (ANOS)	DEPRECIACAO MENSAL (R$)	VR. ATUAL (R$)
dez/2021	12/12/2014	11964	POLTRONA PARA AUDITÓRIO REBATÍVEL	1.129,81	10,00	112,98	1.016,83	10	8,47	305,01
dez/2021	27/01/2016	8579	SOFÁ DE 03 LUGARES A/B	2.217,14	10,00	221,71	1.995,43	10	16,63	814,77
dez/2021	12/12/2014	11953	POLTRONA PARA AUDITÓRIO REBATÍVEL	1.129,81	10,00	112,98	1.016,83	10	8,47	305,01
dez/2021	30/09/2014	8402	GAVETEIRO VOLANTE 03 GAVETAS "F" 400X520X630	357,69	10,00	35,77	321,92	10	2,68	88,50
dez/2021	12/12/2014	11940	POLTRONA PARA AUDITÓRIO REBATÍVEL	1.129,81	10,00	112,98	1.016,83	10	8,47	305,01
dez/2021	12/12/2014	12254	POLTRONA PARA AUDITÓRIO REBATÍVEL	1.129,81	10,00	112,98	1.016,83	10	8,47	305,01
dez/2021	01/12/2015	13215	ESTANTE DE AÇO MULTIUSO COM 05 DIVISÕES	1.405,50	10,00	140,55	1.264,95	10	10,54	506,00
dez/2021	06/10/2014	10337	MESA RETA F 1400X600X740	440,38	10,00	44,04	396,34	10	3,30	112,28
dez/2021	01/10/2014	10366	MESA PLATAFORMA 1400X1400X740 F	1.349,03	10,00	134,90	1.214,13	10	10,12	343,98
dez/2021	12/12/2014	12117	POLTRONA PARA AUDITÓRIO REBATÍVEL	1.129,81	10,00	112,98	1.016,83	10	8,47	305,01
dez/2021	12/12/2014	11946	POLTRONA PARA AUDITÓRIO REBATÍVEL	1.129,81	10,00	112,98	1.016,83	10	8,47	305,01
dez/2021	12/12/2014	11910	POLTRONA PARA AUDITÓRIO REBATÍVEL	1.129,81	10,00	112,98	1.016,83	10	8,47	305,01
dez/2021	09/10/2014	9984	ARMÁRIO ALTO "C/D" 800 X 470 X 2100 "LXPXH"	1.250,00	10,00	125,00	1.125,00	10	9,38	318,75
dez/2021	12/12/2014	12210	POLTRONA PARA AUDITÓRIO REBATÍVEL	1.129,81	10,00	112,98	1.016,83	10	8,47	305,01
dez/2021	01/12/2015	13206	ESTANTE DE AÇO MULTIUSO COM 05 DIVISÕES	1.405,50	10,00	140,55	1.264,95	10	10,54	506,00
dez/2021	07/10/2014	10291	MESA MDF COR ESCURO 1000X600X740	377,88	10,00	37,79	340,09	10	2,83	96,37
dez/2021	01/12/2015	11379	ESTANTE DE AÇO MULTIUSO COM 05 DIVISÕES	1.405,50	10,00	140,55	1.264,95	10	10,54	506,00
dez/2021	18/01/2018	519	MESA EM MADEIRA SEM GAVETA	80,00	10,00	8,00	72,00	10	0,60	43,80
dez/2021	14/10/2014	9302	CADEIRA COM PRANCHETA ESCAMOTEAVEL TEC PRETO	639,74	10,00	63,97	575,77	10	4,80	163,14
dez/2021	08/08/2018	15997	1268 - CADEIRA FIXA COM BRACOS ESPALDAR BAIXO, ENCOSTO EM TELA -	619,05	10,00	61,91	557,14	10	4,64	371,42
dez/2021	13/01/2016	10390	CADEIRA GIRATÓRIA OP. C/ BRAÇOS	1.116,19	10,00	111,62	1.004,57	10	8,37	410,23
dez/2021	20/01/2016	9767	CADEIRA GIRATÓRIA OP. C/ BRAÇOS	1.116,19	10,00	111,62	1.004,57	10	8,37	410,23

MES/ANO	DATA ENTRADA	N° PATRIMONIO	DESCRICAO	VR. AQUISICAO (R$)	% RESIDUAL	VR. RESIDUAL (R$)	BASE CALC. DEPRECIACAO (R$)	VIDA UTIL (ANOS)	DEPRECIACAO MENSAL (R$)	VR. ATUAL (R$)
dez/2021	31/03/2016	10053	POLTRONA FIXA ESPERA B/C/D	1.647,61	10,00	164,76	1.482,85	10	12,36	630,22
dez/2021	16/01/2018	432	CADEIRA GIRATÓRIA COM BRAÇO	145,00	10,00	14,50	130,50	10	1,09	79,36
dez/2021	16/01/2018	5961	1122 - CADEIRA FIXA SEM BRACOS -	60,00	10,00	6,00	54,00	10	0,45	32,85
dez/2021	02/02/2016	8747	POLTRONA GIRATÓRIA INTERLOCUTOR C/D	1.327,61	10,00	132,76	1.194,85	10	9,96	497,86
dez/2021	13/01/2016	10555	CADEIRA GIRATÓRIA OP. C/ BRAÇOS	1.116,19	10,00	111,62	1.004,57	10	8,37	410,23
dez/2021	15/05/2017	13299	ARMÁRIO GUARDA VOLUMES DUPLO 08 PORTAS	1.141,90	10,00	114,19	1.027,71	10	8,56	556,69
dez/2021	23/10/2014	8628	ARMÁRIO BAIXO "F" 800X600X740	448,07	10,00	44,81	403,26	10	3,36	114,21
dez/2021	15/06/2016	13747	POLTRONA PARA AUDITÓRIO REBATÍVEL	2.172,00	10,00	217,20	1.954,80	10	16,29	879,66
dez/2021	23/10/2014	8908	ARMÁRIO BAIXO "F" 800X600X740	448,07	10,00	44,81	403,26	10	3,36	114,21
dez/2021	12/12/2014	12267	POLTRONA PARA AUDITÓRIO REBATÍVEL	1.129,81	10,00	112,98	1.016,83	10	8,47	305,01
dez/2021	12/12/2014	12185	POLTRONA PARA AUDITÓRIO REBATÍVEL	1.129,81	10,00	112,98	1.016,83	10	8,47	305,01
dez/2021	23/10/2014	10869	ARMÁRIO BAIXO "F" 800X600X740	448,07	10,00	44,81	403,26	10	3,36	114,21
dez/2021	22/12/2015	8557	CADEIRA FIXA OP. S/BRAÇOS	355,54	10,00	35,55	319,99	10	2,67	127,97
dez/2021	22/12/2015	11464	CADEIRA GIRATÓRIA OP. S/ BRAÇOS	926,66	10,00	92,67	833,99	10	6,95	333,59
dez/2021	09/10/2014	9505	ARMÁRIO BAIXO "E" 800X600X740	448,07	10,00	44,81	403,26	10	3,36	114,21
dez/2021	01/10/2014	10682	GAVETEIRO FIXO 02 GAVETAS "F"	211,53	10,00	21,15	190,38	10	1,59	53,90
dez/2021	01/10/2014	10852	MESA PLATAFORMA 1400X1400X740 F	1.349,03	10,00	134,90	1.214,13	10	10,12	343,98
dez/2021	12/12/2014	12225	POLTRONA PARA AUDITÓRIO REBATÍVEL	1.129,81	10,00	112,98	1.016,83	10	8,47	305,01
dez/2021	03/10/2014	9791	MESA EM "L" - 1400 X 1400 X 740 "F"(LXPXH)	719,23	10,00	71,92	647,31	10	5,39	183,43
dez/2021	14/10/2014	9300	CADEIRA COM PRANCHETA ESCAMOTEAVEL TEC PRETO	639,74	10,00	63,97	575,77	10	4,80	163,14
dez/2021	30/09/2014	10945	MESA EM "L" - 1400 X 1400 X 740 "F"(LXPXH)	719,23	10,00	71,92	647,31	10	5,39	178,03
dez/2021	02/02/2016	8751	POLTRONA GIRATÓRIA C/D	1.497,14	10,00	149,71	1.347,43	10	11,23	561,40
dez/2021	20/01/2016	9862	CADEIRA GIRATÓRIA OP. C/ BRAÇOS	1.116,19	10,00	111,62	1.004,57	10	8,37	410,23
dez/2021	30/09/2014	10199	GAVETEIRO FIXO 04 GAVETAS "F" 400X600X740	455,76	10,00	45,58	410,18	10	3,42	112,81
dez/2021	12/12/2014	12259	POLTRONA PARA AUDITÓRIO REBATÍVEL	1.129,81	10,00	112,98	1.016,83	10	8,47	305,01
dez/2021	18/01/2016	10478	CADEIRA GIRATÓRIA OP. C/ BRAÇOS	1.116,19	10,00	111,62	1.004,57	10	8,37	410,23

MES/ANO	DATA ENTRADA	N° PATRIMONIO	DESCRICAO	VR. AQUISICAO (R$)	% RESIDUAL	VR. RESIDUAL (R$)	BASE CALC. DEPRECIACAO (R$)	VIDA UTIL (ANOS)	DEPRECIACAO MENSAL (R$)	VR. ATUAL (R$)
dez/2021	29/11/2014	11781	POLTRONA PARA MINI AUDITÓRIO REBATÍVEL COM PRANCHETA	1.281,73	10,00	128,17	1.153,56	10	9,61	336,46
dez/2021	22/12/2015	9220	CADEIRA GIRATÓRIA OP. S/ BRAÇOS	926,66	10,00	92,67	833,99	10	6,95	333,59
dez/2021	13/01/2016	11031	CADEIRA GIRATÓRIA OP. C/ BRAÇOS	1.116,19	10,00	111,62	1.004,57	10	8,37	410,23
dez/2021	01/10/2014	13083	GAVETEIRO FIXO 02 GAVETAS "F"	211,53	10,00	21,15	190,38	10	1,59	53,90
dez/2021	23/10/2014	9050	ARMÁRIO BAIXO "F" 800X600X740	448,07	10,00	44,81	403,26	10	3,36	114,21
dez/2021	06/10/2014	12951	ACESSÓRIO PAINEL DIVISOR DE MESA 1400(L)X450(P)X1X8MM	99,03	10,00	9,90	89,13	10	0,74	25,23
dez/2021	15/06/2016	13763	POLTRONA PARA AUDITÓRIO REBATÍVEL	2.172,00	10,00	217,20	1.954,80	10	16,29	879,66
dez/2021	02/02/2016	8748	POLTRONA GIRATÓRIA INTERLOCUTOR C/D	1.327,61	10,00	132,76	1.194,85	10	9,96	497,86
dez/2021	01/10/2014	10847	MESA PLATAFORMA 1400X1400X740 F	1.349,03	10,00	134,90	1.214,13	10	10,12	343,98
dez/2021	12/12/2014	12139	POLTRONA PARA AUDITÓRIO REBATÍVEL	1.129,81	10,00	112,98	1.016,83	10	8,47	305,01
dez/2021	23/10/2014	9629	ARMÁRIO ALTO SEMI-ABERTO "F" 800 X 470 X 2100 "LXPXH"	1.035,57	10,00	103,56	932,01	10	7,77	264,05
dez/2021	29/11/2014	11463	POLTRONA PARA MINI AUDITÓRIO REBATÍVEL COM PRANCHETA	1.281,73	10,00	128,17	1.153,56	10	9,61	336,46
dez/2021	03/10/2014	12331	MESA EM "L" - 1400 X 1400 X 740 "F"(LXPXH)	719,23	10,00	71,92	647,31	10	5,39	183,43
dez/2021	06/10/2014	9028	MESA EM "L" - 1400 X 1400 X 740 "F"(LXPXH)	719,23	10,00	71,92	647,31	10	5,39	183,43
dez/2021	23/10/2014	8909	ARMÁRIO BAIXO "F" 800X600X740	448,07	10,00	44,81	403,26	10	3,36	114,21
dez/2021	30/09/2014	8304	GAVETEIRO VOLANTE 03 GAVETAS "F" 400X520X630	357,69	10,00	35,77	321,92	10	2,68	88,50
dez/2021	03/10/2014	9999	MESA EM "L" - 1400 X 1400 X 740 "F"(LXPXH)	719,23	10,00	71,92	647,31	10	5,39	183,43
dez/2021	01/10/2014	10853	MESA PLATAFORMA 1400X1400X740 F	1.349,03	10,00	134,90	1.214,13	10	10,12	343,98
dez/2021	31/10/2014	10993	CADEIRA POLTRONA GIRATÓRIA "F"	774,88	10,00	77,49	697,39	10	5,81	197,56
dez/2021	13/01/2016	10357	CADEIRA GIRATÓRIA OP. C/ BRAÇOS	1.116,19	10,00	111,62	1.004,57	10	8,37	410,23
dez/2021	16/10/2014	8191	ARMÁRIO ALTO "F" 800 X 470 X 2100 "LXPXH"	915,38	10,00	91,54	823,84	10	6,87	233,45
dez/2021	07/10/2014	10614	MESA EM "L" - 1600 X 1600 X 740 "F"(LXPXH)	790,38	10,00	79,04	711,34	10	5,93	201,53
dez/2021	11/02/2016	8147	POLTRONA GIRATÓRIA	1.619,52	10,00	161,95	1.457,57	10	12,15	607,35
dez/2021	20/01/2016	8314	CADEIRA GIRATÓRIA OP. C/ BRAÇOS	1.116,19	10,00	111,62	1.004,57	10	8,37	410,23

MES/ANO	DATA ENTRADA	N° PATRIMONIO	DESCRICAO	VR. AQUISICAO (R$)	% RESIDUAL	VR. RESIDUAL (R$)	BASE CALC. DEPRECIACAO (R$)	VIDA UTIL (ANOS)	DEPRECIACAO MENSAL (R$)	VR. ATUAL (R$)
dez/2021	09/10/2014	8151	ARMÁRIO ALTO "E" 800 X 470 X 2100 "LXPXH"	915,38	10,00	91,54	823,84	10	6,87	233,45
dez/2021	12/12/2014	11975	POLTRONA PARA AUDITÓRIO REBATÍVEL	1.129,81	10,00	112,98	1.016,83	10	8,47	305,01
dez/2021	03/10/2014	8604	MESA EM "L" - 1400 X 1400 X 740 "F"(LXPXH)	719,23	10,00	71,92	647,31	10	5,39	183,43
dez/2021	23/10/2014	8508	ARMÁRIO BAIXO "F" 800X600X740	448,07	10,00	44,81	403,26	10	3,36	114,21
dez/2021	12/12/2014	12156	POLTRONA PARA AUDITÓRIO REBATÍVEL	1.129,81	10,00	112,98	1.016,83	10	8,47	305,01
dez/2021	12/12/2014	12196	POLTRONA PARA AUDITÓRIO REBATÍVEL	1.129,81	10,00	112,98	1.016,83	10	8,47	305,01
dez/2021	01/12/2015	11303	ESTANTE DE AÇO MULTIUSO COM 05 DIVISÕES	1.405,50	10,00	140,55	1.264,95	10	10,54	506,00
dez/2021	01/12/2015	11346	ESTANTE DE AÇO MULTIUSO COM 05 DIVISÕES	1.405,50	10,00	140,55	1.264,95	10	10,54	506,00
dez/2021	01/12/2015	11382	ESTANTE DE AÇO MULTIUSO COM 05 DIVISÕES	1.405,50	10,00	140,55	1.264,95	10	10,54	506,00
dez/2021	20/01/2016	8196	SOFÁ DE 02 LUGARES A/B	1.662,85	10,00	166,29	1.496,56	10	12,47	611,12
dez/2021	06/10/2014	10369	MESA RETA F 1400X600X740	440,38	10,00	44,04	396,34	10	3,30	112,28
dez/2021	20/01/2016	8290	CADEIRA GIRATÓRIA OP. C/ BRAÇOS	1.116,19	10,00	111,62	1.004,57	10	8,37	410,23
dez/2021	01/10/2014	8243	GAVETEIRO VOLANTE 03 GAVETAS "F" 400X520X630	357,69	10,00	35,77	321,92	10	2,68	91,18
dez/2021	23/10/2014	11047	ARMÁRIO BAIXO "F" 800X600X740	448,07	10,00	44,81	403,26	10	3,36	114,21
dez/2021	16/10/2014	9966	ARMÁRIO ALTO "F" 800 X 470 X 2100 "LXPXH"	915,38	10,00	91,54	823,84	10	6,87	233,45
dez/2021	09/10/2014	11018	ARMÁRIO ALTO "E" 800 X 470 X 2100 "LXPXH"	915,38	10,00	91,54	823,84	10	6,87	233,45
dez/2021	22/12/2015	9208	CADEIRA GIRATÓRIA OP. S/ BRAÇOS	926,66	10,00	92,67	833,99	10	6,95	333,59
dez/2021	13/01/2016	10694	CADEIRA GIRATÓRIA OP. C/ BRAÇOS	1.116,19	10,00	111,62	1.004,57	10	8,37	410,23
dez/2021	23/10/2014	9365	ARMÁRIO BAIXO "F" 800X600X740	448,07	10,00	44,81	403,26	10	3,36	114,21
dez/2021	16/10/2014	10962	ARMÁRIO BAIXO "F" 800X600X740	915,38	10,00	91,54	823,84	10	6,87	233,45
dez/2021	05/05/2017	13515	ESTANTE EGIDE MULTI 2,0M 450 AZ ROYAL/CZ CRISTAL	1.405,49	10,00	140,55	1.264,94	10	10,54	685,19
dez/2021	15/06/2016	13754	POLTRONA PARA AUDITÓRIO REBATÍVEL	2.172,00	10,00	217,20	1.954,80	10	16,29	879,66
dez/2021	20/01/2016	8891	CADEIRA GIRATÓRIA OP. C/ BRAÇOS	1.116,19	10,00	111,62	1.004,57	10	8,37	410,23
dez/2021	23/02/2016	8582	MESA LATERAL 600X600X500MM	713,33	10,00	71,33	642,00	10	5,35	267,50
dez/2021	02/02/2016	10277	CADEIRA GIRATÓRIA OP. C/ BRAÇOS	1.116,19	10,00	111,62	1.004,57	10	8,37	418,60
dez/2021	23/10/2014	10165	ARMÁRIO BAIXO "F" 800X600X740	448,07	10,00	44,81	403,26	10	3,36	114,21

MES/ANO	DATA ENTRADA	N° PATRIMONIO	DESCRICAO	VR. AQUISICAO (R$)	% RESIDUAL	VR. RESIDUAL (R$)	BASE CALC. DEPRECIACAO (R$)	VIDA UTIL (ANOS)	DEPRECIACAO MENSAL (R$)	VR. ATUAL (R$)
dez/2021	23/10/2014	9475	ARMÁRIO BAIXO "F" 800X600X740	448,07	10,00	44,81	403,26	10	3,36	114,21
dez/2021	23/10/2014	9700	MESA LATERAL C/D 600X600X360	535,57	10,00	53,56	482,01	10	4,02	136,55
dez/2021	22/12/2015	11533	CADEIRA GIRATÓRIA OP. S/ BRAÇO	926,66	10,00	92,67	833,99	10	6,95	333,59
dez/2021	03/10/2014	8299	MESA EM "L" - 1400 X 1400 X 740 "F"(LXPXH)	719,23	10,00	71,92	647,31	10	5,39	183,43
dez/2021	06/10/2014	14817	1058 - ACESSORIO PAINEL DIVISOR DE MESA 1400(L)X450(P)X1X8MM -	99,03	10,00	9,90	89,13	10	0,74	25,23
dez/2021	01/10/2014	10843	MESA PLATAFORMA 1400X1400X740 F	1.349,03	10,00	134,90	1.214,13	10	10,12	343,98
dez/2021	09/10/2014	10518	ARMÁRIO BAIXO "E" 800X600X740	448,07	10,00	44,81	403,26	10	3,36	114,21
dez/2021	01/12/2015	11228	ESTANTE LIVROS DF 08 AZ ROYAL/CZ CRISTAL	1.281,25	10,00	128,13	1.153,12	10	9,61	461,27
dez/2021	12/12/2014	12184	POLTRONA PARA AUDITÓRIO REBATÍVEL	1.129,81	10,00	112,98	1.016,83	10	8,47	305,01
dez/2021	22/12/2015	11096	CADEIRA GIRATÓRIA OP. S/ BRAÇOS	926,66	10,00	92,67	833,99	10	6,95	333,59
dez/2021	12/12/2014	11891	POLTRONA PARA AUDITÓRIO REBATÍVEL	1.129,81	10,00	112,98	1.016,83	10	8,47	305,01
dez/2021	12/12/2014	12243	POLTRONA PARA AUDITÓRIO REBATÍVEL	1.129,81	10,00	112,98	1.016,83	10	8,47	305,01
dez/2021	10/10/2014	9167	GAVETEIRO VOLANTE 03 GAVETAS "F" 400X520X630	357,69	10,00	35,77	321,92	10	2,68	91,18
dez/2021	05/05/2017	13504	ESTANTE FENIX LIVROS SF 04 AZ ROYAL/CZ CRISTAL	1.281,25	10,00	128,13	1.153,12	10	9,61	624,63
dez/2021	29/11/2014	11462	POLTRONA PARA MINI AUDITÓRIO REBATÍVEL COM PRANCHETA OBESO	2.211,54	10,00	221,15	1.990,39	10	16,59	580,50
dez/2021	30/09/2014	9687	GAVETEIRO FIXO 04 GAVETAS "F" 400X600X740	455,76	10,00	45,58	410,18	10	3,42	112,81
dez/2021	12/12/2014	12033	POLTRONA PARA AUDITÓRIO REBATÍVEL	1.129,81	10,00	112,98	1.016,83	10	8,47	305,01
dez/2021	29/11/2014	11835	POLTRONA PARA MINI AUDITÓRIO REBATÍVEL COM PRANCHETA	1.281,73	10,00	128,17	1.153,56	10	9,61	336,46
dez/2021	03/10/2014	9998	MESA EM "L" - 1400 X 1400 X 740 "F"(LXPXH)	719,23	10,00	71,92	647,31	10	5,39	183,43
dez/2021	23/02/2016	8138	MESA LATERAL 600X600X500MM	713,33	10,00	71,33	642,00	10	5,35	267,50
dez/2021	05/05/2017	13531	ESTANTE EGIDE MULTI 2,0M 450 AZ ROYAL/CZ CRISTAL	1.405,49	10,00	140,55	1.264,94	10	10,54	685,19
dez/2021	13/01/2016	13021	CADEIRA GIRATÓRIA OP. C/ BRAÇOS	1.116,19	10,00	111,62	1.004,57	10	8,37	410,23
dez/2021	06/10/2014	10334	MESA RETA F 1400X600X740	440,38	10,00	44,04	396,34	10	3,30	112,28
dez/2021	07/10/2014	9452	MESA EM "L" - 1600 X 1600 X 740 "F"(LXPXH)	790,38	10,00	79,04	711,34	10	5,93	201,53

MES/ANO	DATA ENTRADA	N° PATRIMONIO	DESCRICAO	VR. AQUISICAO (R$)	% RESIDUAL	VR. RESIDUAL (R$)	BASE CALC. DEPRECIACAO (R$)	VIDA UTIL (ANOS)	DEPRECIACAO MENSAL (R$)	VR. ATUAL (R$)
dez/2021	16/10/2014	11276	ARMÁRIO ALTO "F" 800 X 470 X 2100 "LXPXH"	915,38	10,00	91,54	823,84	10	6,87	233,45
dez/2021	20/01/2016	9095	CADEIRA GIRATÓRIA OP. C/ BRAÇOS	1.116,19	10,00	111,62	1.004,57	10	8,37	410,23
dez/2021	07/10/2014	10259	MESA MDF F 1000X600X740	377,88	10,00	37,79	340,09	10	2,83	96,37
dez/2021	02/02/2016	10283	CADEIRA GIRATÓRIA OP. C/ BRAÇOS	1.116,19	10,00	111,62	1.004,57	10	8,37	418,60
dez/2021	23/10/2014	9815	MESA EXECUTIVA RETANGULAR COM AUXILIAR C/D 2000X100X740 + 1200X600X740	2.403,84	10,00	240,38	2.163,46	10	18,03	612,97
dez/2021	01/10/2014	10376	GAVETEIRO VOLANTE 03 GAVETAS "F" 400X520X630	357,69	10,00	35,77	321,92	10	2,68	91,18
dez/2021	02/02/2016	10043	POLTRONA GIRATÓRIA C/D	1.497,14	10,00	149,71	1.347,43	10	11,23	561,40
dez/2021	23/10/2014	8413	ARMÁRIO BAIXO "F" 800X600X740	448,07	10,00	44,81	403,26	10	3,36	114,21
dez/2021	16/10/2014	8788	ARMÁRIO ALTO "F" 800 X 470 X 2100 "LXPXH"	915,38	10,00	91,54	823,84	10	6,87	233,45
dez/2021	01/10/2014	10597	GAVETEIRO VOLANTE 03 GAVETAS "F" 400X520X630	357,69	10,00	35,77	321,92	10	2,68	91,18
dez/2021	01/10/2014	8217	GAVETEIRO VOLANTE 03 GAVETAS "F" 400X520X630	357,69	10,00	35,77	321,92	10	2,68	91,18
dez/2021	22/12/2015	11186	CADEIRA GIRATÓRIA OP. S/ BRAÇOS	926,66	10,00	92,67	833,99	10	6,95	333,59
dez/2021	30/09/2014	10130	GAVETEIRO FIXO 04 GAVETAS "F" 400X600X740	455,76	10,00	45,58	410,18	10	3,42	112,81
dez/2021	14/10/2014	9250	CADEIRA COM PRANCHETA ESCAMOTEAVEL TEC PRETO	639,74	10,00	63,97	575,77	10	4,80	163,14
dez/2021	03/10/2014	9775	MESA EM "L" - 1400 X 1400 X 740 "F"(LXPXH)	719,23	10,00	71,92	647,31	10	5,39	183,43
dez/2021	13/01/2016	10687	CADEIRA GIRATÓRIA OP. C/ BRAÇOS	1.116,19	10,00	111,62	1.004,57	10	8,37	410,23
dez/2021	01/10/2014	10883	GAVETEIRO VOLANTE 03 GAVETAS "F" 400X520X630	357,69	10,00	35,77	321,92	10	2,68	91,18
dez/2021	30/09/2014	9170	GAVETEIRO FIXO 04 GAVETAS "F" 400X600X740	455,76	10,00	45,58	410,18	10	3,42	112,81
dez/2021	13/01/2016	10971	CADEIRA GIRATÓRIA OP. C/ BRAÇOS	1.116,19	10,00	111,62	1.004,57	10	8,37	410,23
dez/2021	01/12/2015	13234	ESTANTE LIVROS SF 04 AZ ROYAL/CZ CRISTAL	837,20	10,00	83,72	753,48	10	6,28	301,39
dez/2021	27/01/2016	8875	CADEIRA GIRATÓRIA OP. C/ BRAÇOS	1.116,19	10,00	111,62	1.004,57	10	8,37	410,23
dez/2021	01/12/2015	11316	ESTANTE DE AÇO MULTIUSO COM 05 DIVISÕES	1.405,50	10,00	140,55	1.264,95	10	10,54	506,00
dez/2021	09/10/2014	9350	MESA REUNIÃO 8 LUGARES F 3000X1000/1200X730	1.153,85	10,00	115,39	1.038,46	10	8,65	294,22
dez/2021	23/10/2014	9052	ARMÁRIO BAIXO "F" 800X600X740	448,07	10,00	44,81	403,26	10	3,36	114,21

MES/ANO	DATA ENTRADA	N° PATRIMONIO	DESCRICAO	VR. AQUISICAO (R$)	% RESIDUAL	VR. RESIDUAL (R$)	BASE CALC. DEPRECIACAO (R$)	VIDA UTIL (ANOS)	DEPRECIACAO MENSAL (R$)	VR. ATUAL (R$)
dez/2021	01/10/2014	10542	GAVETEIRO VOLANTE 03 GAVETAS "F" 400X520X630	357,69	10,00	35,77	321,92	10	2,68	91,18
dez/2021	22/12/2015	11021	CADEIRA GIRATÓRIA OP. S/ BRAÇO	926,66	10,00	92,67	833,99	10	6,95	333,59
dez/2021	30/09/2014	8403	GAVETEIRO VOLANTE 03 GAVETAS "F" 400X520X630	357,69	10,00	35,77	321,92	10	2,68	88,50
dez/2021	23/10/2014	8635	ARMÁRIO ALTO SEMI-ABERTO "F" 800 X 470 X 2100 "LXPXH"	1.035,57	10,00	103,56	932,01	10	7,77	264,05
dez/2021	15/06/2016	13746	POLTRONA PARA AUDITÓRIO REBATÍVEL	2.172,00	10,00	217,20	1.954,80	10	16,29	879,66
dez/2021	01/10/2014	13605	GAVETEIRO VOLANTE 03 GAVETAS "F" 400X520X630	357,69	10,00	35,77	321,92	10	2,68	91,18
dez/2021	20/01/2016	9072	CADEIRA GIRATÓRIA OP. C/ BRAÇOS	1.116,19	10,00	111,62	1.004,57	10	8,37	410,23
dez/2021	03/10/2014	8156	MESA EM "L" - 1400 X 1400 X 740 "F"(LXPXH)	719,23	10,00	71,92	647,31	10	5,39	183,43
dez/2021	24/10/2014	8591	MESA EXECUTIVA RETANGULAR E 1800X800X740	629,80	10,00	62,98	566,82	10	4,72	160,56
dez/2021	30/09/2014	8501	GAVETEIRO VOLANTE 03 GAVETAS "F" 400X520X630	357,69	10,00	35,77	321,92	10	2,68	88,50
dez/2021	01/10/2014	10131	GAVETEIRO VOLANTE 03 GAVETAS "F" 400X520X630	357,69	10,00	35,77	321,92	10	2,68	91,18
dez/2021	03/10/2014	9681	MESA EM "L" - 1400 X 1400 X 740 "F"(LXPXH)	719,23	10,00	71,92	647,31	10	5,39	183,43
dez/2021	23/10/2014	10232	ARMÁRIO BAIXO "F" 800X600X740	448,07	10,00	44,81	403,26	10	3,36	114,21
dez/2021	12/12/2014	11978	POLTRONA PARA AUDITÓRIO REBATÍVEL	1.129,81	10,00	112,98	1.016,83	10	8,47	305,01
dez/2021	27/01/2016	10212	POLTRONA FIXA ESPERA B/C/D	1.647,61	10,00	164,76	1.482,85	10	12,36	605,50
dez/2021	06/10/2014	9599	MESA EM "L" - 1200 X 1400 X 740 "F"(LXPXH)	656,73	10,00	65,67	591,06	10	4,93	167,42
dez/2021	13/01/2016	8136	SOFÁ DE 01 LUGAR A/B	1.118,09	10,00	111,81	1.006,28	10	8,39	410,87
dez/2021	12/12/2014	11971	POLTRONA PARA AUDITÓRIO REBATÍVEL	1.129,81	10,00	112,98	1.016,83	10	8,47	305,01
dez/2021	12/12/2014	11708	POLTRONA PARA AUDITÓRIO REBATÍVEL	1.129,81	10,00	112,98	1.016,83	10	8,47	305,01
dez/2021	01/10/2014	13364	GAVETEIRO FIXO 02 GAVETAS F 400X450X290	211,53	10,00	21,15	190,38	10	1,59	53,90
dez/2021	02/02/2016	8249	POLTRONA GIRATÓRIA INTERLOCUTOR C/D	1.327,61	10,00	132,76	1.194,85	10	9,96	497,86
dez/2021	06/10/2014	11538	MESA EM "L" - 1400 X 1400 X 740 "F"(LXPXH)	719,23	10,00	71,92	647,31	10	5,39	183,43
dez/2021	23/10/2014	9725	ARMÁRIO BAIXO "F" 800X600X740	448,07	10,00	44,81	403,26	10	3,36	114,21

MES/ANO	DATA ENTRADA	N° PATRIMONIO	DESCRICAO	VR. AQUISICAO (R$)	% RESIDUAL	VR. RESIDUAL (R$)	BASE CALC. DEPRECIACAO (R$)	VIDA UTIL (ANOS)	DEPRECIACAO MENSAL (R$)	VR. ATUAL (R$)
dez/2021	30/09/2014	8861	MESA EM "L" - 1400 X 1400 X 740 "F"(LXPXH)	719,23	10,00	71,92	647,31	10	5,39	178,03
dez/2021	03/10/2014	9713	MESA EM "L" - 1400 X 1400 X 740 "F"(LXPXH)	719,23	10,00	71,92	647,31	10	5,39	183,43
dez/2021	20/01/2016	9137	CADEIRA GIRATÓRIA OP. C/ BRAÇOS	1.116,19	10,00	111,62	1.004,57	10	8,37	410,23
dez/2021	02/02/2016	11432	CADEIRA GIRATÓRIA OP. C/ BRAÇOS	1.116,19	10,00	111,62	1.004,57	10	8,37	418,60
dez/2021	24/10/2014	10520	MESA EXECUTIVA RETANGULAR E 1800X800X740	629,80	10,00	62,98	566,82	10	4,72	160,56
dez/2021	20/01/2016	8180	CADEIRA GIRATÓRIA OP. C/ BRAÇOS	1.116,19	10,00	111,62	1.004,57	10	8,37	410,23
dez/2021	02/02/2016	8760	POLTRONA GIRATÓRIA INTERLOCUTOR C/D	1.327,61	10,00	132,76	1.194,85	10	9,96	497,86
dez/2021	22/12/2015	10644	CADEIRA FIXA OP. S/BRAÇOS	355,54	10,00	35,55	319,99	10	2,67	127,97
dez/2021	23/10/2014	8559	ARMÁRIO BAIXO "F" 800X600X740	448,07	10,00	44,81	403,26	10	3,36	114,21
dez/2021	15/06/2016	13775	POLTRONA PARA AUDITÓRIO REBATÍVEL	2.172,00	10,00	217,20	1.954,80	10	16,29	879,66
dez/2021	18/02/2016	9503	POLTRONA FIXA INTERLOCUTOR	538,42	10,00	53,84	484,58	10	4,04	201,92
dez/2021	01/12/2015	11354	ESTANTE DE AÇO MULTIUSO COM 05 DIVISÕES	1.405,50	10,00	140,55	1.264,95	10	10,54	506,00
dez/2021	24/10/2014	11107	MESA RETA F 1400X800X740	539,42	10,00	53,94	485,48	10	4,05	137,52
dez/2021	06/10/2014	9270	MESA RETA "F" 1400X600X740	440,38	10,00	44,04	396,34	10	3,30	112,28
dez/2021	13/01/2016	10187	CADEIRA GIRATÓRIA OP. C/ BRAÇOS	1.116,19	10,00	111,62	1.004,57	10	8,37	410,23
dez/2021	23/10/2014	8560	ARMÁRIO BAIXO "F" 800X600X740	448,07	10,00	44,81	403,26	10	3,36	114,21
dez/2021	27/01/2016	8452	POLTRONA GIRATÓRIA INTERLOCUTOR B2	1.890,47	10,00	189,05	1.701,42	10	14,18	694,71
dez/2021	12/12/2014	11974	POLTRONA PARA AUDITÓRIO REBATÍVEL	1.129,81	10,00	112,98	1.016,83	10	8,47	305,01
dez/2021	14/10/2014	9265	CADEIRA COM PRANCHETA ESCAMOTEAVEL TEC PRETO	639,74	10,00	63,97	575,77	10	4,80	163,14
dez/2021	07/10/2014	8229	MESA EM "L" - 1400 X 1600 X 740 "F"(LXPXH)	764,42	10,00	76,44	687,98	10	5,73	194,94
dez/2021	09/10/2014	9750	ARMÁRIO ALTO "C/D" 800 X 470 X 2100 "LXPXH"	1.250,00	10,00	125,00	1.125,00	10	9,38	318,75
dez/2021	12/12/2014	12142	POLTRONA PARA AUDITÓRIO REBATÍVEL	1.129,81	10,00	112,98	1.016,83	10	8,47	305,01
dez/2021	29/11/2014	11788	POLTRONA PARA MINI AUDITÓRIO REBATÍVEL COM PRANCHETA	1.281,73	10,00	128,17	1.153,56	10	9,61	336,46
dez/2021	12/12/2014	12160	POLTRONA PARA AUDITÓRIO REBATÍVEL	1.129,81	10,00	112,98	1.016,83	10	8,47	305,01

MES/ANO	DATA ENTRADA	N° PATRIMONIO	DESCRICAO	VR. AQUISICAO (R$)	% RESIDUAL	VR. RESIDUAL (R$)	BASE CALC. DEPRECIACAO (R$)	VIDA UTIL (ANOS)	DEPRECIACAO MENSAL (R$)	VR. ATUAL (R$)
dez/2021	12/12/2014	11714	POLTRONA PARA AUDITÓRIO REBATÍVEL	1.129,81	10,00	112,98	1.016,83	10	8,47	305,01
dez/2021	06/10/2014	14684	1058 - ACESSORIO PAINEL DIVISOR DE MESA 1400(L)X450(P)X1X8MM -	99,03	10,00	9,90	89,13	10	0,74	25,23
dez/2021	30/09/2014	8860	MESA EM "L" - 1400 X 1400 X 740 "F"(LXPXH)	719,23	10,00	71,92	647,31	10	5,39	178,03
dez/2021	01/10/2014	10875	GAVETEIRO VOLANTE 03 GAVETAS "F" 400X520X630	357,69	10,00	35,77	321,92	10	2,68	91,18
dez/2021	06/10/2014	14788	1058 - ACESSORIO PAINEL DIVISOR DE MESA 1400(L)X450(P)X1X8MM -	99,03	10,00	9,90	89,13	10	0,74	25,23
dez/2021	14/10/2014	9260	CADEIRA COM PRANCHETA ESCAMOTEAVEL TEC PRETO	639,74	10,00	63,97	575,77	10	4,80	163,14
dez/2021	01/10/2014	10510	MESA PLATAFORMA 1400X1400X740 F	1.349,03	10,00	134,90	1.214,13	10	10,12	343,98
dez/2021	20/01/2016	8830	CADEIRA GIRATÓRIA OP. C/ BRAÇOS	1.116,19	10,00	111,62	1.004,57	10	8,37	410,23
dez/2021	22/12/2015	11221	CADEIRA GIRATÓRIA OP. S/ BRAÇOS	926,66	10,00	92,67	833,99	10	6,95	333,59
dez/2021	30/09/2014	9902	GAVETEIRO VOLANTE 03 GAVETAS "F" 400X520X630	357,69	10,00	35,77	321,92	10	2,68	88,50
dez/2021	07/10/2014	8212	MESA EM "L" - 1400 X 1600 X 740 "F"(LXPXH)	764,42	10,00	76,44	687,98	10	5,73	194,94
dez/2021	01/12/2015	13218	ESTANTE LIVROS SF 04 AZ ROYAL/CZ CRISTAL	837,20	10,00	83,72	753,48	10	6,28	301,39
dez/2021	11/02/2016	9009	POLTRONA GIRATÓRIA	1.619,52	10,00	161,95	1.457,57	10	12,15	607,35
dez/2021	16/10/2014	10532	ARMÁRIO ALTO "F" 800 X 470 X 2100 "LXPXH"	915,38	10,00	91,54	823,84	10	6,87	233,45
dez/2021	20/01/2016	9975	CADEIRA GIRATÓRIA OP. C/ BRAÇOS	1.116,19	10,00	111,62	1.004,57	10	8,37	410,23
dez/2021	22/12/2015	10643	CADEIRA FIXA OP. S/BRAÇOS	355,54	10,00	35,55	319,99	10	2,67	127,97
dez/2021	02/02/2016	13185	POLTRONA GIRATÓRIA C/D	1.497,14	10,00	149,71	1.347,43	10	11,23	561,40
dez/2021	01/10/2014	10848	MESA PLATAFORMA 1400X1400X740 F	1.349,03	10,00	134,90	1.214,13	10	10,12	343,98
dez/2021	03/10/2014	9580	MESA EM "L" - 1400 X 1400 X 740 "F"(LXPXH)	719,23	10,00	71,92	647,31	10	5,39	183,43
dez/2021	29/11/2014	11807	POLTRONA PARA MINI AUDITÓRIO REBATÍVEL COM PRANCHETA	1.281,73	10,00	128,17	1.153,56	10	9,61	336,46
dez/2021	20/01/2016	8602	CADEIRA GIRATÓRIA OP. C/ BRAÇOS	1.116,19	10,00	111,62	1.004,57	10	8,37	410,23
dez/2021	16/10/2014	13245	ARMÁRIO ALTO "F" 800 X 470 X 2100 "LXPXH"	915,38	10,00	91,54	823,84	10	6,87	233,45
dez/2021	13/01/2016	10192	CADEIRA GIRATÓRIA OP. C/ BRAÇOS	1.116,19	10,00	111,62	1.004,57	10	8,37	410,23
dez/2021	27/01/2016	8367	SOFÁ DE 03 LUGARES A/B	2.217,14	10,00	221,71	1.995,43	10	16,63	814,77

MES/ANO	DATA ENTRADA	N° PATRIMONIO	DESCRICAO	VR. AQUISICAO (R$)	% RESIDUAL	VR. RESIDUAL (R$)	BASE CALC. DEPRECIACAO (R$)	VIDA UTIL (ANOS)	DEPRECIACAO MENSAL (R$)	VR. ATUAL (R$)
dez/2021	23/10/2014	8936	ARMÁRIO ALTO SEMI-ABERTO "F" 800 X 470 X 2100 "LXPXH"	1.035,57	10,00	103,56	932,01	10	7,77	264,05
dez/2021	30/09/2014	8401	GAVETEIRO VOLANTE 03 GAVETAS "F" 400X520X630	357,69	10,00	35,77	321,92	10	2,68	88,50
dez/2021	03/10/2014	10764	MESA EM "L" - 1400 X 1400 X 740 "F"(LXPXH)	719,23	10,00	71,92	647,31	10	5,39	183,43
dez/2021	30/09/2014	8163	GAVETEIRO VOLANTE 03 GAVETAS "F" 400X520X630	357,69	10,00	35,77	321,92	10	2,68	88,50
dez/2021	16/10/2014	9385	ARMÁRIO ALTO "F" 800X470 X 2100 "LXPXH"	915,38	10,00	91,54	823,84	10	6,87	233,45
dez/2021	20/01/2016	11087	CADEIRA GIRATÓRIA OP. C/ BRAÇOS	1.116,19	10,00	111,62	1.004,57	10	8,37	410,23
dez/2021	20/01/2016	8493	CADEIRA GIRATÓRIA OP. C/ BRAÇOS	1.116,19	10,00	111,62	1.004,57	10	8,37	410,23
dez/2021	12/12/2014	11986	POLTRONA PARA AUDITÓRIO REBATÍVEL	1.129,81	10,00	112,98	1.016,83	10	8,47	305,01
dez/2021	12/12/2014	11932	POLTRONA PARA AUDITÓRIO REBATÍVEL	1.129,81	10,00	112,98	1.016,83	10	8,47	305,01
dez/2021	12/12/2014	11915	POLTRONA PARA AUDITÓRIO REBATÍVEL	1.129,81	10,00	112,98	1.016,83	10	8,47	305,01
dez/2021	12/12/2014	12222	POLTRONA PARA AUDITÓRIO REBATÍVEL	1.129,81	10,00	112,98	1.016,83	10	8,47	305,01
dez/2021	13/01/2016	10604	CADEIRA GIRATÓRIA OP. C/ BRAÇOS	1.116,19	10,00	111,62	1.004,57	10	8,37	410,23
dez/2021	01/10/2014	14085	GAVETEIRO FIXO 2 GAVETAS F 400X450X290	211,53	10,00	21,15	190,38	10	1,59	53,90
dez/2021	06/04/2018	15324	1220 - CADEIRA FIXA E EMPILHAVEL SEM BRACOS -	230,00	10,00	23,00	207,00	10	1,73	131,10
dez/2021	30/09/2014	8799	GAVETEIRO FIXO 04 GAVETAS "F" 400X600X740	455,76	10,00	45,58	410,18	10	3,42	112,81
dez/2021	08/03/2017	15162	1096 - ARMARIO PARA PIA DE BANHEIRO COM 01 PORTA E 01 GAVETA -	669,64	10,00	66,96	602,68	10	5,02	316,43
dez/2021	31/03/2016	9805	POLTRONA FIXA ESPERA B/C/D	1.647,61	10,00	164,76	1.482,85	10	12,36	630,22
dez/2021	01/12/2015	9954	ESTANTE LIVROS SF 04 AZ ROYAL CZ CRISTAL	837,20	10,00	83,72	753,48	10	6,28	301,39
dez/2021	03/10/2014	11536	MESA EM "L" - 1400 X 1400 X 740 "F"(LXPXH)	719,23	10,00	71,92	647,31	10	5,39	183,43
dez/2021	06/10/2014	12941	ACESSÓRIO PAINEL DIVISOR DE MESA 1400(L)X450(P)X1X8MM	99,03	10,00	9,90	89,13	10	0,74	25,23
dez/2021	01/10/2014	10329	MESA PLATAFORMA 1400X1400X740 F	1.349,03	10,00	134,90	1.214,13	10	10,12	343,98
dez/2021	30/09/2014	10173	MESA EM "L" - 1400 X 1400 X 740 "F"(LXPXH)	719,23	10,00	71,92	647,31	10	5,39	178,03

MES/ANO	DATA ENTRADA	N° PATRIMONIO	DESCRICAO	VR. AQUISICAO (R$)	% RESIDUAL	VR. RESIDUAL (R$)	BASE CALC. DEPRECIACAO (R$)	VIDA UTIL (ANOS)	DEPRECIACAO MENSAL (R$)	VR. ATUAL (R$)
dez/2021	16/10/2014	8853	ARMÁRIO ALTO "F" 800 X 470 X 2100 "LXPXH"	915,38	10,00	91,54	823,84	10	6,87	233,45
dez/2021	11/02/2016	8592	POLTRONA GIRATÓRIA	1.619,52	10,00	161,95	1.457,57	10	12,15	607,35
dez/2021	01/12/2015	11235	ESTANTE LIVROS DF 08 AZ ROYAL/CZ CRISTAL	1.281,25	10,00	128,13	1.153,12	10	9,61	461,27
dez/2021	24/10/2014	10857	MESA RETA "F" 1400X800X740	539,42	10,00	53,94	485,48	10	4,05	137,52
dez/2021	22/12/2015	9239	CADEIRA GIRATÓRIA OP. S/ BRAÇOS	926,66	10,00	92,67	833,99	10	6,95	333,59
dez/2021	06/10/2014	10452	META RETA F 1400X600X740	440,38	10,00	44,04	396,34	10	3,30	112,28
dez/2021	30/09/2014	9941	GAVETEIRO VOLANTE 03 GAVETAS "F" 400X520X630	357,69	10,00	35,77	321,92	10	2,68	88,50
dez/2021	13/01/2016	10972	CADEIRA GIRATÓRIA OP. C/ BRAÇOS	1.116,19	10,00	111,62	1.004,57	10	8,37	410,23
dez/2021	07/10/2014	9207	MESA RETA "F" 1400X600X740	440,38	10,00	44,04	396,34	10	3,30	112,28
dez/2021	11/02/2016	8145	POLTRONA FIXA INTERLOCUTOR	538,42	10,00	53,84	484,58	10	4,04	201,92
dez/2021	03/10/2014	8524	MESA EM "L" - 1400 X 1400 X 740 "F"(LXPXH)	719,23	10,00	71,92	647,31	10	5,39	183,43
dez/2021	01/10/2014	10367	MESA PLATAFORMA 1400X1400X740 F	1.349,03	10,00	134,90	1.214,13	10	10,12	343,98
dez/2021	12/12/2014	12047	POLTRONA PARA AUDITÓRIO REBATÍVEL	1.129,81	10,00	112,98	1.016,83	10	8,47	305,01
dez/2021	13/01/2016	8351	SOFÁ DE 01 LUGAR A/B	1.118,09	10,00	111,81	1.006,28	10	8,39	410,87
dez/2021	12/12/2014	12001	POLTRONA PARA AUDITÓRIO REBATÍVEL	1.129,81	10,00	112,98	1.016,83	10	8,47	305,01
dez/2021	29/11/2014	11829	POLTRONA PARA MINI AUDITÓRIO REBATÍVEL COM PRANCHETA	1.281,73	10,00	128,17	1.153,56	10	9,61	336,46
dez/2021	12/12/2014	12187	POLTRONA PARA AUDITÓRIO REBATÍVEL	1.129,81	10,00	112,98	1.016,83	10	8,47	305,01
dez/2021	30/09/2014	8902	MESA EM "L" - 1400 X 1400 X 740 "F"(LXPXH)	719,23	10,00	71,92	647,31	10	5,39	178,03
dez/2021	08/06/2016	11648	MESA REUNIÃO 10 LUGARES A	7.980,95	10,00	798,10	7.182,85	10	59,86	3.232,29
dez/2021	09/10/2014	8330	ARMÁRIO ALTO "E" 800 X 470 X 2100 "LXPXH"	915,38	10,00	91,54	823,84	10	6,87	233,45
dez/2021	30/09/2014	9333	MESA EM "L" - 1400 X 1400 X 740 "F"(LXPXH)	719,23	10,00	71,92	647,31	10	5,39	178,03
dez/2021	03/10/2014	10581	MESA EM "L" - 1400 X 1400 X 740 "F"(LXPXH)	719,23	10,00	71,92	647,31	10	5,39	183,43
dez/2021	13/01/2016	11034	CADEIRA GIRATÓRIA OP. C/ BRAÇOS	1.116,19	10,00	111,62	1.004,57	10	8,37	410,23
dez/2021	06/10/2014	13143	ACESSÓRIO PAINEL DIVISOR DE MESA 1400(L)X450(P)X1X8MM	99,03	10,00	9,90	89,13	10	0,74	25,23

MES/ANO	DATA ENTRADA	N° PATRIMONIO	DESCRICAO	VR. AQUISICAO (R$)	% RESIDUAL	VR. RESIDUAL (R$)	BASE CALC. DEPRECIACAO (R$)	VIDA UTIL (ANOS)	DEPRECIACAO MENSAL (R$)	VR. ATUAL (R$)
dez/2021	18/01/2018	969	MESA EM MADEIRA FORMATO RETANGULAR OVAL PARA REUNIÃO	1.350,00	10,00	135,00	1.215,00	10	10,13	739,13
dez/2021	01/12/2015	13227	ESTANTE LIVROS SF 04 AZ ROYAL/CZ CRISTAL	837,20	10,00	83,72	753,48	10	6,28	301,39
dez/2021	03/10/2014	9774	MESA EM "L" - 1400 X 1400 X 740 "F"(LXPXH)	719,23	10,00	71,92	647,31	10	5,39	183,43
dez/2021	20/01/2016	8498	CADEIRA GIRATÓRIA OP. C/ BRAÇOS	1.116,19	10,00	111,62	1.004,57	10	8,37	410,23
dez/2021	30/09/2014	8404	GAVETEIRO VOLANTE 03 GAVETAS "F" 400X520X630	357,69	10,00	35,77	321,92	10	2,68	88,50
dez/2021	16/10/2014	10342	ARMÁRIO ALTO "F" 800 X 470 X 2100 "LXPXH"	915,38	10,00	91,54	823,84	10	6,87	233,45
dez/2021	30/09/2014	11078	GAVETEIRO FIXO 04 GAVETAS "F" 400X600X740	455,76	10,00	45,58	410,18	10	3,42	112,81
dez/2021	06/10/2014	13170	ACESSÓRIO PAINEL DIVISOR DE MESA 1400(L)X450(P)X1X8MM	99,03	10,00	9,90	89,13	10	0,74	25,23
dez/2021	30/09/2014	11180	MESA EM "L" - 1400 X 1400 X 740 "F"(LXPXH)	719,23	10,00	71,92	647,31	10	5,39	178,03
dez/2021	27/01/2016	11099	CADEIRA GIRATÓRIA OP. C/ BRAÇOS	1.116,19	10,00	111,62	1.004,57	10	8,37	410,23
dez/2021	02/02/2016	11122	CADEIRA GIRATÓRIA OP. C/ BRAÇOS	1.116,19	10,00	111,62	1.004,57	10	8,37	418,60
dez/2021	24/10/2014	8478	GAVETEIRO VOLANTE 03 GAVETAS "E" 400X520X630	358,65	10,00	35,87	322,78	10	2,69	91,44
dez/2021	01/10/2014	11427	GAVETEIRO VOLANTE 03 GAVETAS "F" 400X520X630	357,69	10,00	35,77	321,92	10	2,68	91,18
dez/2021	01/10/2014	8207	GAVETEIRO VOLANTE 03 GAVETAS "F" 400X520X630	357,69	10,00	35,77	321,92	10	2,68	91,18
dez/2021	27/01/2016	11098	CADEIRA GIRATÓRIA OP. C/ BRAÇOS	1.116,19	10,00	111,62	1.004,57	10	8,37	410,23
dez/2021	23/10/2014	10162	ARMÁRIO BAIXO "F" 800X600X740	448,07	10,00	44,81	403,26	10	3,36	114,21
dez/2021	01/10/2014	10381	GAVETEIRO VOLANTE 03 GAVETAS "F" 400X520X630	357,69	10,00	35,77	321,92	10	2,68	91,18
dez/2021	22/12/2015	8318	CADEIRA FIXA OP. S/BRAÇOS	355,54	10,00	35,55	319,99	10	2,67	127,97
dez/2021	16/01/2018	27	1073 - SOFA COURVIM 02 LUGARES -	515,00	10,00	51,50	463,50	10	3,86	281,94
dez/2021	06/10/2014	12404	MESA EM "L" - 1400 X 1200 X 740 "F"(LXPXH)	656,73	10,00	65,67	591,06	10	4,93	167,42
dez/2021	20/01/2016	8239	CADEIRA GIRATÓRIA OP. C/ BRAÇOS	1.116,19	10,00	111,62	1.004,57	10	8,37	410,23
dez/2021	06/10/2014	9202	MESA RETA "F" 1400X600X740	440,38	10,00	44,04	396,34	10	3,30	112,28
dez/2021	01/10/2014	8795	GAVETEIRO VOLANTE 03 GAVETAS "F" 400X520X630	357,69	10,00	35,77	321,92	10	2,68	91,18
dez/2021	03/10/2014	10026	MESA EM "L" - 1400 X 1400 X 740 "F"(LXPXH)	719,23	10,00	71,92	647,31	10	5,39	183,43

MES/ANO	DATA ENTRADA	N° PATRIMONIO	DESCRICAO	VR. AQUISICAO (R$)	% RESIDUAL	VR. RESIDUAL (R$)	BASE CALC. DEPRECIACAO (R$)	VIDA UTIL (ANOS)	DEPRECIACAO MENSAL (R$)	VR. ATUAL (R$)
dez/2021	16/01/2018	4390	CADEIRA FIXA	60,00	10,00	6,00	54,00	10	0,45	32,85
dez/2021	23/10/2014	9781	ARMÁRIO BAIXO "F" 800X600X740	448,07	10,00	44,81	403,26	10	3,36	114,21
dez/2021	30/09/2014	10092	GAVETEIRO FIXO 04 GAVETAS "F" 400X600X740	455,76	10,00	45,58	410,18	10	3,42	112,81
dez/2021	15/06/2016	13764	POLTRONA PARA AUDITÓRIO REBATÍVEL	2.172,00	10,00	217,20	1.954,80	10	16,29	879,66
dez/2021	16/10/2014	8787	ARMÁRIO ALTO "F" 800 X 470 X 2100 "LXPXH"	915,38	10,00	91,54	823,84	10	6,87	233,45
dez/2021	16/10/2014	9937	ARMÁRIO ALTO "F" 800 X 470 X 2100 "LXPXH"	915,38	10,00	91,54	823,84	10	6,87	233,45
dez/2021	20/01/2016	9099	CADEIRA GIRATÓRIA OP. C/ BRAÇOS	1.116,19	10,00	111,62	1.004,57	10	8,37	410,23
dez/2021	16/10/2014	11007	ARMÁRIO BAIXO "F" 800X600X740	915,38	10,00	91,54	823,84	10	6,87	233,45
dez/2021	22/12/2015	8358	MESA EXECUTIVA RETANGULAR A/B	17.295,23	10,00	1.729,52	15.565,71	10	129,71	6.226,30
dez/2021	02/02/2016	10286	CADEIRA GIRATÓRIA OP. C/ BRAÇOS	1.116,19	10,00	111,62	1.004,57	10	8,37	418,60
dez/2021	20/01/2016	9766	CADEIRA GIRATÓRIA OP. C/ BRAÇOS	1.116,19	10,00	111,62	1.004,57	10	8,37	410,23
dez/2021	01/10/2014	9399	GAVETEIRO FIXO 02 GAVETAS "F" 400X450X290	211,53	10,00	21,15	190,38	10	1,59	53,90
dez/2021	13/01/2016	10139	CADEIRA GIRATÓRIA OP. C/ BRAÇOS	1.116,19	10,00	111,62	1.004,57	10	8,37	410,23
dez/2021	18/01/2018	613	ARMÁRIO EM MADEIRA COM 02 PORTAS	150,00	10,00	15,00	135,00	10	1,13	82,13
dez/2021	03/10/2014	8292	MESA EM "L" - 1400 X 1400 X 740 "F"(LXPXH)	719,23	10,00	71,92	647,31	10	5,39	183,43
dez/2021	24/10/2014	8377	MESA AUXILIAR EXECUTIVA E 1000X600X740	377,88	10,00	37,79	340,09	10	2,83	96,37
dez/2021	20/01/2016	12606	CADEIRA GIRATÓRIA OP. C/ BRAÇOS	1.116,19	10,00	111,62	1.004,57	10	8,37	410,23
dez/2021	12/12/2014	11982	POLTRONA PARA AUDITÓRIO REBATÍVEL	1.129,81	10,00	112,98	1.016,83	10	8,47	305,01
dez/2021	12/12/2014	11697	POLTRONA PARA AUDITÓRIO REBATÍVEL	1.129,81	10,00	112,98	1.016,83	10	8,47	305,01
dez/2021	20/01/2016	8214	CADEIRA GIRATÓRIA OP. C/ BRAÇOS	1.116,19	10,00	111,62	1.004,57	10	8,37	410,23
dez/2021	31/10/2014	11128	CADEIRA POLTRONA GIRATÓRIA "F"	774,88	10,00	77,49	697,39	10	5,81	197,56
dez/2021	12/12/2014	11987	POLTRONA PARA AUDITÓRIO REBATÍVEL	1.129,81	10,00	112,98	1.016,83	10	8,47	305,01
dez/2021	22/12/2015	8425	CADEIRA FIXA OP. S/BRAÇOS	355,54	10,00	35,55	319,99	10	2,67	127,97
dez/2021	13/01/2016	10193	CADEIRA GIRATÓRIA OP. C/ BRAÇOS	1.116,19	10,00	111,62	1.004,57	10	8,37	410,23
dez/2021	05/05/2017	13501	ESTANTE FENIX LIVROS SF 04 AZ ROYAL/CZ CRISTAL	1.281,25	10,00	128,13	1.153,12	10	9,61	624,63
dez/2021	01/10/2014	9858	GAVETEIRO FIXO 02 GAVETAS "F"	211,53	10,00	21,15	190,38	10	1,59	53,90

MES/ANO	DATA ENTRADA	N° PATRIMONIO	DESCRICAO	VR. AQUISICAO (R$)	% RESIDUAL	VR. RESIDUAL (R$)	BASE CALC. DEPRECIACAO (R$)	VIDA UTIL (ANOS)	DEPRECIACAO MENSAL (R$)	VR. ATUAL (R$)
dez/2021	01/12/2015	11372	ESTANTE DE AÇO MULTIUSO COM 05 DIVISÕES	1.405,50	10,00	140,55	1.264,95	10	10,54	506,00
dez/2021	09/10/2014	9352	ARMÁRIO ALTO "C/D" 800 X 470 X 2100 "LXPXH"	1.250,00	10,00	125,00	1.125,00	10	9,38	318,75
dez/2021	24/10/2014	12783	GAVETEIRO VOLANTE 03 GAVETAS "E" 400X520X630	358,65	10,00	35,87	322,78	10	2,69	91,44
dez/2021	12/12/2014	12168	POLTRONA PARA AUDITÓRIO REBATÍVEL	1.129,81	10,00	112,98	1.016,83	10	8,47	305,01
dez/2021	29/11/2014	11802	POLTRONA PARA MINI AUDITÓRIO REBATÍVEL COM PRANCHETA	1.281,73	10,00	128,17	1.153,56	10	9,61	336,46
dez/2021	27/01/2016	10891	CADEIRA GIRATÓRIA OP. C/ BRAÇOS	1.116,19	10,00	111,62	1.004,57	10	8,37	410,23
dez/2021	13/01/2016	9150	CADEIRA GIRATÓRIA OP. C/ BRAÇOS	1.116,19	10,00	111,62	1.004,57	10	8,37	410,23
dez/2021	24/10/2014	14131	MESA AUXILIAR EXECUTIVA E 1000X600X740	377,88	10,00	37,79	340,09	10	2,83	96,37
dez/2021	22/12/2015	10638	CADEIRA FIXA OP. S/BRAÇOS	355,54	10,00	35,55	319,99	10	2,67	127,97
dez/2021	23/02/2016	8369	MESA LATERAL 600X600X500MM	713,33	10,00	71,33	642,00	10	5,35	267,50
dez/2021	01/12/2015	11233	ESTANTE LIVROS DF 08 AZ ROYAL/CZ CRISTAL	1.281,25	10,00	128,13	1.153,12	10	9,61	461,27
dez/2021	16/10/2014	8633	ARMÁRIO ALTO "F" 800 X 470 X 2100 "LXPXH"	915,38	10,00	91,54	823,84	10	6,87	233,45
dez/2021	11/02/2016	8954	POLTRONA FIXA INTERLOCUTOR	538,42	10,00	53,84	484,58	10	4,04	201,92
dez/2021	11/02/2016	10274	POLTRONA FIXA INTERLOCUTOR	538,42	10,00	53,84	484,58	10	4,04	201,92
dez/2021	22/12/2015	8430	MESA AUXILIAR EXECUTIVA A/B	6.233,33	10,00	623,33	5.610,00	10	46,75	2.244,00
dez/2021	11/02/2016	11424	POLTRONA FIXA INTERLOCUTOR	538,42	10,00	53,84	484,58	10	4,04	201,92
dez/2021	03/10/2014	8610	MESA EM "L" - 1400 X 1400 X 740 "F"(LXPXH)	719,23	10,00	71,92	647,31	10	5,39	183,43
dez/2021	20/01/2016	9721	CADEIRA GIRATÓRIA OP. C/ BRAÇOS	1.116,19	10,00	111,62	1.004,57	10	8,37	410,23
dez/2021	20/01/2016	8548	CADEIRA GIRATÓRIA OP. C/ BRAÇOS	1.116,19	10,00	111,62	1.004,57	10	8,37	410,23
dez/2021	23/10/2014	11014	MESA EXECUTIVA RETANGULAR COM AUXILIAR C/D 2000X100X740 + 1200X600X740	2.403,84	10,00	240,38	2.163,46	10	18,03	612,97
dez/2021	23/10/2014	9738	MESA LATERAL C/D 600X600X360	535,57	10,00	53,56	482,01	10	4,02	136,55
dez/2021	16/10/2014	9593	ARMÁRIO ALTO "F" 800 X 470 X 2100 "LXPXH"	915,38	10,00	91,54	823,84	10	6,87	233,45
dez/2021	12/12/2014	11914	POLTRONA PARA AUDITÓRIO REBATÍVEL	1.129,81	10,00	112,98	1.016,83	10	8,47	305,01
dez/2021	12/12/2014	11867	POLTRONA PARA AUDITÓRIO REBATÍVEL	1.129,81	10,00	112,98	1.016,83	10	8,47	305,01
dez/2021	31/10/2014	13084	CADEIRA POLTRONA GIRATÓRIA "F"	774,88	10,00	77,49	697,39	10	5,81	197,56

MES/ANO	DATA ENTRADA	N° PATRIMONIO	DESCRICAO	VR. AQUISICAO (R$)	% RESIDUAL	VR. RESIDUAL (R$)	BASE CALC. DEPRECIACAO (R$)	VIDA UTIL (ANOS)	DEPRECIACAO MENSAL (R$)	VR. ATUAL (R$)
dez/2021	18/02/2016	10796	POLTRONA FIXA INTERLOCUTOR	538,42	10,00	53,84	484,58	10	4,04	201,92
dez/2021	06/10/2014	13022	MESA EM "L" - 1200 X 1400 X 740 "F"(LXPXH)	656,73	10,00	65,67	591,06	10	4,93	167,43
dez/2021	30/09/2014	11209	MESA RETA F 1200X 600X740	395,19	10,00	39,52	355,67	10	2,96	97,80
dez/2021	13/01/2016	10554	CADEIRA GIRATÓRIA OP. C/ BRAÇOS	1.116,19	10,00	111,62	1.004,57	10	8,37	410,23
dez/2021	16/10/2014	8232	ARMÁRIO ALTO "F" 800 X 470 X 2100 "LXPXH"	915,38	10,00	91,54	823,84	10	6,87	233,45
dez/2021	22/12/2015	8271	GAVETEIRO VOLANTE 3 GAVETAS A/B	4.914,28	10,00	491,43	4.422,85	10	36,86	1.769,15
dez/2021	23/10/2014	9735	ARMÁRIO ALTO SEMI-ABERTO "F" 800 X 470 X 2100 "LXPXH"	1.035,57	10,00	103,56	932,01	10	7,77	264,05
dez/2021	06/10/2014	12769	ACESSÓRIO PAINEL DIVISOR DE MESA 1400(L)X450(P)X1X8MM	99,03	10,00	9,90	89,13	10	0,74	25,23
dez/2021	20/01/2016	8720	CADEIRA GIRATÓRIA OP. C/ BRAÇOS	1.116,19	10,00	111,62	1.004,57	10	8,37	410,23
dez/2021	09/10/2014	9181	MESA EXECUTIVA RETANGULAR E 1800X800X740	629,80	10,00	62,98	566,82	10	4,72	160,56
dez/2021	01/12/2015	9963	ESTANTE LIVROS SF 04 AZ ROYAL CZ CRISTAL	837,20	10,00	83,72	753,48	10	6,28	301,39
dez/2021	01/12/2015	11330	ESTANTE DE AÇO MULTIUSO COM 05 DIVISÕES	1.405,50	10,00	140,55	1.264,95	10	10,54	506,00
dez/2021	03/10/2014	10548	MESA EM "L" - 1400 X 1400 X 740 "F"(LXPXH)	719,23	10,00	71,92	647,31	10	5,39	183,43
dez/2021	12/12/2014	11842	POLTRONA PARA AUDITÓRIO REBATÍVEL OBESO	2.269,23	10,00	226,92	2.042,31	10	17,02	612,71
dez/2021	23/10/2014	8695	ARMÁRIO ALTO SEMI-ABERTO "F" 800 X 470 X 2100 "LXPXH"	1.035,57	10,00	103,56	932,01	10	7,77	264,05
dez/2021	05/05/2017	13519	ESTANTE EGIDE MULTI 2,0M 450 AZ ROYAL/CZ CRISTAL	1.405,49	10,00	140,55	1.264,94	10	10,54	685,19
dez/2021	24/10/2014	11109	MESA RETA F 1400X800X740	539,42	10,00	53,94	485,48	10	4,05	137,52
dez/2021	30/09/2014	9727	GAVETEIRO VOLANTE 03 GAVETAS "F" 400X520X630	357,69	10,00	35,77	321,92	10	2,68	88,50
dez/2021	30/09/2014	8820	GAVETEIRO FIXO 04 GAVETAS "F" 400X600X740	455,76	10,00	45,58	410,18	10	3,42	112,81
dez/2021	30/09/2014	10981	MESA EM "L" - 1400 X 1400 X 740 "F"(LXPXH)	719,23	10,00	71,92	647,31	10	5,39	178,03
dez/2021	07/10/2014	9886	MESA EM "L" - 1600 X 1600 X 740 "F"(LXPXH)	790,38	10,00	79,04	711,34	10	5,93	201,53
dez/2021	20/01/2016	9328	CADEIRA GIRATÓRIA OP. C/ BRAÇOS	1.116,19	10,00	111,62	1.004,57	10	8,37	410,23
dez/2021	30/09/2014	8165	GAVETEIRO VOLANTE 03 GAVETAS "F" 400X520X630	357,69	10,00	35,77	321,92	10	2,68	88,50

MES/ANO	DATA ENTRADA	N° PATRIMONIO	DESCRICAO	VR. AQUISICAO (R$)	% RESIDUAL	VR. RESIDUAL (R$)	BASE CALC. DEPRECIACAO (R$)	VIDA UTIL (ANOS)	DEPRECIACAO MENSAL (R$)	VR. ATUAL (R$)
dez/2021	01/12/2015	11252	ESTANTE LIVROS DF 08 AZ ROYAL/CZ CRISTAL	1.281,25	10,00	128,13	1.153,12	10	9,61	461,27
dez/2021	01/10/2014	10850	MESA PLATAFORMA 1400X1400X740 F	1.349,03	10,00	134,90	1.214,13	10	10,12	343,98
dez/2021	22/12/2015	10650	CADEIRA FIXA OP. S/BRAÇOS	355,54	10,00	35,55	319,99	10	2,67	127,97
dez/2021	02/02/2016	9990	POLTRONA GIRATÓRIA INTERLOCUTOR C/D	1.327,61	10,00	132,76	1.194,85	10	9,96	497,86
dez/2021	01/12/2015	10625	ESTANTE LIVROS DF 08 AZ ROYAL/CZ CRISTAL	1.281,25	10,00	128,13	1.153,12	10	9,61	461,27
dez/2021	01/10/2014	10506	MESA PLATAFORMA 1400X1400X740 F	1.349,03	10,00	134,90	1.214,13	10	10,12	343,98
dez/2021	07/10/2014	8866	MESA EM "L" - 1600 X 1600 X 740 "F"(LXPXH)	790,38	10,00	79,04	711,34	10	5,93	201,53
dez/2021	12/12/2014	12082	POLTRONA PARA AUDITÓRIO REBATÍVEL	1.129,81	10,00	112,98	1.016,83	10	8,47	305,01
dez/2021	09/10/2014	8743	ARMÁRIO ALTO "E" 800 X 470 X 2100 "LXPXH"	915,38	10,00	91,54	823,84	10	6,87	233,45
dez/2021	27/01/2016	8434	POLTRONA GIRATÓRIA INTERLOCUTOR B2	1.890,47	10,00	189,05	1.701,42	10	14,18	694,71
dez/2021	12/12/2014	12127	POLTRONA PARA AUDITÓRIO REBATÍVEL	1.129,81	10,00	112,98	1.016,83	10	8,47	305,01
dez/2021	27/01/2016	8345	POLTRONA GIRATÓRIA INTERLOCUTOR B2	1.890,47	10,00	189,05	1.701,42	10	14,18	694,71
dez/2021	13/01/2016	8965	CADEIRA GIRATÓRIA OP. C/ BRAÇOS	1.116,19	10,00	111,62	1.004,57	10	8,37	410,23
dez/2021	12/12/2014	11958	POLTRONA PARA AUDITÓRIO REBATÍVEL	1.129,81	10,00	112,98	1.016,83	10	8,47	305,01
dez/2021	12/12/2014	11709	POLTRONA PARA AUDITÓRIO REBATÍVEL	1.129,81	10,00	112,98	1.016,83	10	8,47	305,01
dez/2021	01/11/2017	14244	916 - ESTANTE FENIX LIVROS SF 04 AZ ROYAL/CZ CRISTAL -	1.300,00	10,00	130,00	1.170,00	10	9,75	692,25
dez/2021	22/12/2015	9234	CADEIRA GIRATÓRIA OP. S/ BRAÇOS	926,66	10,00	92,67	833,99	10	6,95	333,59
dez/2021	03/10/2014	9678	MESA EM "L" - 1400 X 1400 X 740 "F"(LXPXH)	719,23	10,00	71,92	647,31	10	5,39	183,43
dez/2021	03/10/2014	9677	MESA EM "L" - 1400 X 1400 X 740 "F"(LXPXH)	719,23	10,00	71,92	647,31	10	5,39	183,43
dez/2021	01/12/2015	11256	ESTANTE LIVROS DF 08 AZ ROYAL/CZ CRISTAL	1.281,25	10,00	128,13	1.153,12	10	9,61	461,27
dez/2021	03/10/2014	9997	MESA EM "L" - 1400 X 1400 X 740 "F"(LXPXH)	719,23	10,00	71,92	647,31	10	5,39	183,43
dez/2021	22/12/2015	10655	CADEIRA FIXA OP. S/BRAÇOS	355,54	10,00	35,55	319,99	10	2,67	127,97

MES/ANO	DATA ENTRADA	N° PATRIMONIO	DESCRICAO	VR. AQUISICAO (R$)	% RESIDUAL	VR. RESIDUAL (R$)	BASE CALC. DEPRECIACAO (R$)	VIDA UTIL (ANOS)	DEPRECIACAO MENSAL (R$)	VR. ATUAL (R$)
dez/2021	12/12/2014	12126	POLTRONA PARA AUDITÓRIO REBATÍVEL	1.129,81	10,00	112,98	1.016,83	10	8,47	305,01
dez/2021	12/12/2014	12143	POLTRONA PARA AUDITÓRIO REBATÍVEL	1.129,81	10,00	112,98	1.016,83	10	8,47	305,01
dez/2021	12/12/2014	12246	POLTRONA PARA AUDITÓRIO REBATÍVEL	1.129,81	10,00	112,98	1.016,83	10	8,47	305,01
dez/2021	16/01/2018	6280	CADEIRA GIRATÓRIA COM BRAÇO	145,00	10,00	14,50	130,50	10	1,09	79,36
dez/2021	11/02/2016	10902	POLTRONA FIXA INTERLOCUTOR	538,42	10,00	53,84	484,58	10	4,04	201,92
dez/2021	08/01/2018	6878	ESTANTE EM AÇO COM 05 DIVISÕES	100,00	10,00	10,00	90,00	10	0,75	54,75
dez/2021	23/10/2014	10568	ARMÁRIO ALTO SEMI-ABERTO "F" 800 X 470 X 2100 "LXPXH"	1.035,57	10,00	103,56	932,01	10	7,77	264,05
dez/2021	22/12/2015	9217	CADEIRA GIRATÓRIA OP. S/ BRAÇOS	926,66	10,00	92,67	833,99	10	6,95	333,59
dez/2021	01/10/2014	8962	GAVETEIRO FIXO 02 GAVETAS "F"	211,53	10,00	21,15	190,38	10	1,59	53,90
dez/2021	16/01/2018	6071	POLTRONA FIXA COM BRAÇO	130,00	10,00	13,00	117,00	10	0,98	71,18
dez/2021	23/10/2014	8285	ARMÁRIO BAIXO "F" 800X600X740	448,07	10,00	44,81	403,26	10	3,36	114,21
dez/2021	18/01/2018	6297	GAVETEIRO EM MADEIRA COM 03 GAVETAS	120,00	10,00	12,00	108,00	10	0,90	65,70
dez/2021	16/10/2014	10143	ARMÁRIO ALTO "F" 800 X 470 X 2100 "LXPXH"	915,38	10,00	91,54	823,84	10	6,87	233,45
dez/2021	09/10/2014	10319	ARMÁRIO BAIXO "F" 800X600X740	448,07	10,00	44,81	403,26	10	3,36	114,21
dez/2021	18/02/2016	9183	POLTRONA FIXA INTERLOCUTOR	538,42	10,00	53,84	484,58	10	4,04	201,92
dez/2021	12/12/2014	12200	POLTRONA PARA AUDITÓRIO REBATÍVEL	1.129,81	10,00	112,98	1.016,83	10	8,47	305,01
dez/2021	16/01/2018	15163	1156 - MESA EXECUTIVA EM MADEIRA 2000X970X740 MM COM 06 GAVETAS -	700,00	10,00	70,00	630,00	10	5,25	383,25
dez/2021	20/01/2016	10032	CADEIRA GIRATÓRIA OP. C/ BRAÇOS	1.116,19	10,00	111,62	1.004,57	10	8,37	410,23
dez/2021	01/12/2015	11369	ESTANTE DE AÇO MULTIUSO COM 05 DIVISÕES	1.405,50	10,00	140,55	1.264,95	10	10,54	506,00
dez/2021	30/09/2014	8303	GAVETEIRO VOLANTE 03 GAVETAS "F" 400X520X630	357,69	10,00	35,77	321,92	10	2,68	88,50
dez/2021	13/01/2016	9148	CADEIRA GIRATÓRIA OP. C/ BRAÇOS	1.116,19	10,00	111,62	1.004,57	10	8,37	410,23
dez/2021	03/10/2014	8670	MESA EM "L" - 1400 X 1400 X 740 "F"(LXPXH)	719,23	10,00	71,92	647,31	10	5,39	183,43
dez/2021	20/01/2016	9011	CADEIRA GIRATÓRIA OP. C/ BRAÇOS	1.116,19	10,00	111,62	1.004,57	10	8,37	410,23
dez/2021	01/12/2015	13225	ESTANTE LIVROS SF 04 AZ ROYAL/CZ CRISTAL	837,20	10,00	83,72	753,48	10	6,28	301,39
dez/2021	30/09/2014	10436	GAVETEIRO FIXO 04 GAVETAS "F" 400X600X740	455,76	10,00	45,58	410,18	10	3,42	112,81

MES/ANO	DATA ENTRADA	N° PATRIMONIO	DESCRICAO	VR. AQUISICAO (R$)	% RESIDUAL	VR. RESIDUAL (R$)	BASE CALC. DEPRECIACAO (R$)	VIDA UTIL (ANOS)	DEPRECIACAO MENSAL (R$)	VR. ATUAL (R$)
dez/2021	30/09/2014	8284	GAVETEIRO VOLANTE 03 GAVETAS "F" 400X520X630	357,69	10,00	35,77	321,92	10	2,68	88,50
dez/2021	24/10/2014	12782	MESA AUXILIAR EXECUTIVA E 1000X600X740	377,88	10,00	37,79	340,09	10	2,83	96,37
dez/2021	01/10/2014	11114	GAVETEIRO VOLANTE 03 GAVETAS "F" 400X520X630	357,69	10,00	35,77	321,92	10	2,68	91,18
dez/2021	13/01/2016	10835	CADEIRA GIRATÓRIA OP. C/ BRAÇOS	1.116,19	10,00	111,62	1.004,57	10	8,37	410,23
dez/2021	13/01/2016	10819	CADEIRA GIRATÓRIA OP. C/ BRAÇOS	1.116,19	10,00	111,62	1.004,57	10	8,37	410,23
dez/2021	20/01/2016	8547	CADEIRA GIRATÓRIA OP. C/ BRAÇOS	1.116,19	10,00	111,62	1.004,57	10	8,37	410,23
dez/2021	22/12/2015	8648	ARMÁRIO APARADOR A 2380X500X645MM	17.899,04	10,00	1.789,90	16.109,14	10	134,24	6.443,64
dez/2021	12/12/2014	12134	POLTRONA PARA AUDITÓRIO REBATÍVEL	1.129,81	10,00	112,98	1.016,83	10	8,47	305,01
dez/2021	27/01/2016	8256	POLTRONA FIXA ESPERA B/C/D	1.647,61	10,00	164,76	1.482,85	10	12,36	605,50
dez/2021	20/01/2016	10006	CADEIRA GIRATÓRIA OP. C/ BRAÇOS	1.116,19	10,00	111,62	1.004,57	10	8,37	410,23
dez/2021	22/12/2015	9616	CADEIRA FIXA OP. S/BRAÇOS	355,54	10,00	35,55	319,99	10	2,67	127,97
dez/2021	01/10/2014	10349	GAVETEIRO VOLANTE 03 GAVETAS "F" 400X520X630	357,69	10,00	35,77	321,92	10	2,68	91,18
dez/2021	12/12/2014	11873	POLTRONA PARA AUDITÓRIO REBATÍVEL	1.129,81	10,00	112,98	1.016,83	10	8,47	305,01
dez/2021	22/12/2015	9382	CADEIRA FIXA OP. S/BRAÇOS	355,54	10,00	35,55	319,99	10	2,67	127,97
dez/2021	27/01/2016	8876	CADEIRA GIRATÓRIA OP. C/ BRAÇOS	1.116,19	10,00	111,62	1.004,57	10	8,37	410,23
dez/2021	02/02/2016	9989	POLTRONA GIRATÓRIA INTERLOCUTOR C/D	1.327,61	10,00	132,76	1.194,85	10	9,96	497,86
dez/2021	20/01/2016	11493	CADEIRA GIRATÓRIA OP. C/ BRAÇOS	1.116,19	10,00	111,62	1.004,57	10	8,37	410,23
dez/2021	05/05/2017	13516	ESTANTE EGIDE MULTI 2,0M 450 AZ ROYAL/CZ CRISTAL	1.405,49	10,00	140,55	1.264,94	10	10,54	685,19
dez/2021	18/01/2018	7165	MESA EM MADEIRA SEM GAVETA COR ESCURO	200,00	10,00	20,00	180,00	10	1,50	109,50
dez/2021	24/10/2014	10858	MESA RETA F 1400X800X740 COM 02 ABERTURAS	539,42	10,00	53,94	485,48	10	4,05	137,52
dez/2021	16/10/2014	8190	ARMÁRIO ALTO "F" 800 X 470 X 2100 "LXPXH"	915,38	10,00	91,54	823,84	10	6,87	233,45
dez/2021	09/10/2014	9814	ARMÁRIO APARADOR C/D 2000(L) X 470 (P) X 740(H) MM	1.923,07	10,00	192,31	1.730,76	10	14,42	490,38
dez/2021	02/02/2016	10278	CADEIRA GIRATÓRIA OP. C/ BRAÇOS	1.116,19	10,00	111,62	1.004,57	10	8,37	418,60
dez/2021	18/01/2017	9581	CADEIRA GIRATÓRIA OP. C/ BRAÇOS	1.116,19	10,00	111,62	1.004,57	10	8,37	510,68
dez/2021	16/10/2014	9906	ARMÁRIO ALTO "F" 800 X 470 X 2100 "LXPXH"	915,38	10,00	91,54	823,84	10	6,87	233,45

MES/ANO	DATA ENTRADA	N° PATRIMONIO	DESCRICAO	VR. AQUISICAO (R$)	% RESIDUAL	VR. RESIDUAL (R$)	BASE CALC. DEPRECIACAO (R$)	VIDA UTIL (ANOS)	DEPRECIACAO MENSAL (R$)	VR. ATUAL (R$)
dez/2021	13/01/2016	10194	CADEIRA GIRATÓRIA OP. C/ BRAÇOS	1.116,19	10,00	111,62	1.004,57	10	8,37	410,23
dez/2021	20/01/2016	9646	CADEIRA GIRATÓRIA OP. C/ BRAÇOS	1.116,19	10,00	111,62	1.004,57	10	8,37	410,23
dez/2021	03/10/2014	9162	MESA EM "L" - 1400 X 1400 X 740 "F"(LXPXH)	719,23	10,00	71,92	647,31	10	5,39	183,43
dez/2021	15/05/2017	13312	CARRINHO PARA TRANSPORTE DE LIVROS	1.000,00	10,00	100,00	900,00	10	7,50	487,50
dez/2021	30/09/2014	8999	GAVETEIRO FIXO 04 GAVETAS "F" 400X600X740	455,76	10,00	45,58	410,18	10	3,42	112,81
dez/2021	06/10/2014	10499	MESA RETA F 1400X600X740	440,38	10,00	44,04	396,34	10	3,30	112,28
dez/2021	11/02/2016	8593	POLTRONA FIXA INTERLOCUTOR	538,42	10,00	53,84	484,58	10	4,04	201,92
dez/2021	22/12/2015	8360	MESA AUXILIAR EXECUTIVA A/B	6.233,33	10,00	623,33	5.610,00	10	46,75	2.244,00
dez/2021	16/10/2014	11217	ARMÁRIO ALTO "F" 800 X 470 X 2100 "LXPXH"	915,38	10,00	91,54	823,84	10	6,87	233,45
dez/2021	30/09/2014	9064	GAVETEIRO VOLANTE 03 GAVETAS "F" 400X520X630	357,69	10,00	35,77	321,92	10	2,68	88,50
dez/2021	01/10/2014	10872	GAVETEIRO VOLANTE 03 GAVETAS "F" 400X520X630	357,69	10,00	35,77	321,92	10	2,68	91,18
dez/2021	03/10/2014	8486	MESA EM "L" - 1400 X 1400 X 740 "F"(LXPXH)	719,23	10,00	71,92	647,31	10	5,39	183,43
dez/2021	23/10/2014	11071	ARMÁRIO BAIXO "F" 800X600X740	448,07	10,00	44,81	403,26	10	3,36	114,21
dez/2021	13/01/2016	11030	CADEIRA GIRATÓRIA OP. C/ BRAÇOS	1.116,19	10,00	111,62	1.004,57	10	8,37	410,23
dez/2021	11/02/2016	11282	POLTRONA FIXA INTERLOCUTOR	538,42	10,00	53,84	484,58	10	4,04	201,92
dez/2021	22/12/2015	8869	CADEIRA GIRATÓRIA OP. S/ BRAÇOS	926,66	10,00	92,67	833,99	10	6,95	333,59
dez/2021	03/10/2014	10582	MESA EM "L" - 1400 X 1400 X 740 "F"(LXPXH)	719,23	10,00	71,92	647,31	10	5,39	183,43
dez/2021	12/12/2014	12099	POLTRONA PARA AUDITÓRIO REBATÍVEL	1.129,81	10,00	112,98	1.016,83	10	8,47	305,01
dez/2021	12/12/2014	12108	POLTRONA PARA AUDITÓRIO REBATÍVEL	1.129,81	10,00	112,98	1.016,83	10	8,47	305,01
dez/2021	12/12/2014	12204	POLTRONA PARA AUDITÓRIO REBATÍVEL	1.129,81	10,00	112,98	1.016,83	10	8,47	305,01
dez/2021	12/12/2014	11856	POLTRONA PARA AUDITÓRIO REBATÍVEL	1.129,81	10,00	112,98	1.016,83	10	8,47	305,01
dez/2021	01/12/2015	11377	ESTANTE DE AÇO MULTIUSO COM 05 DIVISÕES	1.405,50	10,00	140,55	1.264,95	10	10,54	506,00
dez/2021	16/10/2014	9457	ARMÁRIO ALTO "F" 800 X 470 X 2100 "LXPXH"	915,38	10,00	91,54	823,84	10	6,87	233,45
dez/2021	20/01/2016	10247	CADEIRA GIRATÓRIA OP. C/ BRAÇOS	1.116,19	10,00	111,62	1.004,57	10	8,37	410,23
dez/2021	20/01/2016	9802	CADEIRA GIRATÓRIA OP. C/ BRAÇOS	1.116,19	10,00	111,62	1.004,57	10	8,37	410,23

MES/ANO	DATA ENTRADA	N° PATRIMONIO	DESCRICAO	VR. AQUISICAO (R$)	% RESIDUAL	VR. RESIDUAL (R$)	BASE CALC. DEPRECIACAO (R$)	VIDA UTIL (ANOS)	DEPRECIACAO MENSAL (R$)	VR. ATUAL (R$)
dez/2021	30/09/2014	9547	GAVETEIRO FIXO 04 GAVETAS "F" 400X600X740	455,76	10,00	45,58	410,18	10	3,42	112,81
dez/2021	27/01/2016	9803	POLTRONA FIXA ESPERA B/C/D	1.647,61	10,00	164,76	1.482,85	10	12,36	605,50
dez/2021	23/10/2014	9631	ARMÁRIO BAIXO "F" 800X600X740	448,07	10,00	44,81	403,26	10	3,36	114,21
dez/2021	09/10/2014	9841	ARMÁRIO ALTO "C/D" 800 X 470 X 2100 "LXPXH"	1.250,00	10,00	125,00	1.125,00	10	9,38	318,75
dez/2021	23/10/2014	8961	ARMÁRIO BAIXO "F" 800X600X740	448,07	10,00	44,81	403,26	10	3,36	114,21
dez/2021	01/12/2015	11216	ESTANTE LIVROS DF 08 AZ ROYAL/CZ CRISTAL	1.281,25	10,00	128,13	1.153,12	10	9,61	461,27
dez/2021	24/10/2014	8378	GAVETEIRO VOLANTE 03 GAVETAS "E" 400X520X630	358,65	10,00	35,87	322,78	10	2,69	91,44
dez/2021	03/10/2014	8606	MESA EM "L" - 1400 X 1400 X 740 "F"(LXPXH)	719,23	10,00	71,92	647,31	10	5,39	183,43
dez/2021	06/10/2014	12956	ACESSÓRIO PAINEL DIVISOR DE MESA 1400(L)X450(P)X1X8MM	99,03	10,00	9,90	89,13	10	0,74	25,23
dez/2021	22/12/2015	8370	ARMÁRIO APARADOR A 2380X500X645MM	17.899,04	10,00	1.789,90	16.109,14	10	134,24	6.443,64
dez/2021	16/10/2014	8989	ARMÁRIO ALTO "F" 800 X 470 X 2100 "LXPXH"	915,38	10,00	91,54	823,84	10	6,87	233,45
dez/2021	14/10/2014	9262	CADEIRA COM PRANCHETA ESCAMOTEAVEL TEC PRETO	639,74	10,00	63,97	575,77	10	4,80	163,14
dez/2021	09/10/2014	9079	ARMÁRIO ALTO SEMI-ABERTO C/D 800X470X2100	1.730,76	10,00	173,08	1.557,68	10	12,98	441,31
dez/2021	07/10/2014	8699	MESA REUNIÃO "F" 1000X740	341,34	10,00	34,13	307,21	10	2,56	87,05
dez/2021	22/12/2015	9271	CADEIRA GIRATÓRIA OP. S/ BRAÇOS	926,66	10,00	92,67	833,99	10	6,95	333,59
dez/2021	12/12/2014	12069	POLTRONA PARA AUDITÓRIO REBATÍVEL	1.129,81	10,00	112,98	1.016,83	10	8,47	305,01
dez/2021	12/12/2014	11965	POLTRONA PARA AUDITÓRIO REBATÍVEL	1.129,81	10,00	112,98	1.016,83	10	8,47	305,01
dez/2021	20/01/2016	8719	CADEIRA GIRATÓRIA OP. C/ BRAÇOS	1.116,19	10,00	111,62	1.004,57	10	8,37	410,23
dez/2021	30/09/2014	12483	GAVETEIRO VOLANTE 03 GAVETAS "F" 400X520X630	357,69	10,00	35,77	321,92	10	2,68	88,50
dez/2021	23/10/2014	8918	ARMÁRIO BAIXO "F" 800X600X740	448,07	10,00	44,81	403,26	10	3,36	114,21
dez/2021	16/10/2014	8233	ARMÁRIO ALTO "F" 800 X 470 X 2100 "LXPXH"	915,38	10,00	91,54	823,84	10	6,87	233,45
dez/2021	12/12/2014	12219	POLTRONA PARA AUDITÓRIO REBATÍVEL	1.129,81	10,00	112,98	1.016,83	10	8,47	305,01
dez/2021	02/02/2016	8975	POLTRONA GIRATÓRIA INTERLOCUTOR C/D	1.327,61	10,00	132,76	1.194,85	10	9,96	497,86

MES/ANO	DATA ENTRADA	N° PATRIMONIO	DESCRICAO	VR. AQUISICAO (R$)	% RESIDUAL	VR. RESIDUAL (R$)	BASE CALC. DEPRECIACAO (R$)	VIDA UTIL (ANOS)	DEPRECIACAO MENSAL (R$)	VR. ATUAL (R$)
dez/2021	12/12/2014	11870	POLTRONA PARA AUDITÓRIO REBATÍVEL	1.129,81	10,00	112,98	1.016,83	10	8,47	305,01
dez/2021	06/10/2014	9158	MESA EM "L" - 1400 X 1400 X 740 "F"(LXPXH)	719,23	10,00	71,92	647,31	10	5,39	183,43
dez/2021	30/09/2014	10733	GAVETEIRO FIXO 04 GAVETAS "F" 400X600X740	455,76	10,00	45,58	410,18	10	3,42	112,81
dez/2021	13/01/2016	10142	CADEIRA GIRATÓRIA OP. C/ BRAÇOS	1.116,19	10,00	111,62	1.004,57	10	8,37	410,23
dez/2021	22/12/2015	8340	GAVETEIRO VOLANTE COM 03 GAVETAS A/B	4.914,28	10,00	491,43	4.422,85	10	36,86	1.769,15
dez/2021	07/10/2014	10900	MESA EM "L" - 1600 X 1600 X 740 "F"(LXPXH)	790,38	10,00	79,04	711,34	10	5,93	201,53
dez/2021	22/12/2015	8342	MESA EXECUTIVA RETANGULAR A/B	17.295,23	10,00	1.729,52	15.565,71	10	129,71	6.226,30
dez/2021	20/01/2016	12499	CADEIRA GIRATÓRIA OP. C/ BRAÇOS	1.116,19	10,00	111,62	1.004,57	10	8,37	410,23
dez/2021	24/10/2014	10046	ARMÁRIO ALTO "C/D" 800 X 470 X 2100 "LXPXH"	1.250,00	10,00	125,00	1.125,00	10	9,38	318,75
dez/2021	01/10/2014	10539	GAVETEIRO VOLANTE 03 GAVETAS "F" 400X520X630	357,69	10,00	35,77	321,92	10	2,68	91,18
dez/2021	12/12/2014	11690	POLTRONA PARA AUDITÓRIO REBATÍVEL	1.346,15	10,00	134,62	1.211,53	10	10,10	363,47
dez/2021	23/10/2014	9932	MESA EXECUTIVA RETANGULAR COM AUXILIAR C/D 2000X100X740 + 1200X600X740	2.403,84	10,00	240,38	2.163,46	10	18,03	612,97
dez/2021	13/01/2016	9149	CADEIRA GIRATÓRIA OP. C/ BRAÇOS	1.116,19	10,00	111,62	1.004,57	10	8,37	410,23
dez/2021	18/01/2016	10399	CADEIRA GIRATÓRIA OP. C/ BRAÇOS	1.116,19	10,00	111,62	1.004,57	10	8,37	410,23
dez/2021	31/03/2016	9744	POLTRONA FIXA ESPERA B/C/D	1.647,61	10,00	164,76	1.482,85	10	12,36	630,22
dez/2021	09/10/2014	8146	MESA EXECUTIVA RETANGULAR E 1800X800X740	629,80	10,00	62,98	566,82	10	4,72	160,56
dez/2021	01/12/2015	11360	ESTANTE DE AÇO MULTIUSO COM 05 DIVISÕES	1.405,50	10,00	140,55	1.264,95	10	10,54	506,00
dez/2021	12/12/2014	11854	POLTRONA PARA AUDITÓRIO REBATÍVEL	1.129,81	10,00	112,98	1.016,83	10	8,47	305,01
dez/2021	03/10/2014	9711	MESA EM "L" - 1400 X 1400 X 740 "F"(LXPXH)	719,23	10,00	71,92	647,31	10	5,39	183,43
dez/2021	15/05/2017	13294	ARMÁRIO GUARDA VOLUMES DUPLO 08 PORTAS	1.141,90	10,00	114,19	1.027,71	10	8,56	556,69
dez/2021	24/10/2014	12581	MESA AUXILIAR EXECUTIVA E 1000X600X740	377,88	10,00	37,79	340,09	10	2,83	96,37
dez/2021	27/01/2016	8437	SOFÁ DE 03 LUGARES A/B	2.217,14	10,00	221,71	1.995,43	10	16,63	814,77
dez/2021	08/08/2018	16008	1267 - CADEIRA GIRATORIA COM BRACOS ENCOSTO BAIXO EM TELA -	853,33	10,00	85,33	768,00	10	6,40	512,00

MES/ANO	DATA ENTRADA	N° PATRIMONIO	DESCRICAO	VR. AQUISICAO (R$)	% RESIDUAL	VR. RESIDUAL (R$)	BASE CALC. DEPRECIACAO (R$)	VIDA UTIL (ANOS)	DEPRECIACAO MENSAL (R$)	VR. ATUAL (R$)
dez/2021	12/12/2014	11693	POLTRONA PARA AUDITÓRIO REBATÍVEL	1.129,81	10,00	112,98	1.016,83	10	8,47	305,01
dez/2021	12/12/2014	11841	POLTRONA PARA AUDITÓRIO REBATÍVEL	1.129,81	10,00	112,98	1.016,83	10	8,47	305,01
dez/2021	18/01/2017	9529	CADEIRA GIRATÓRIA OP. C/ BRAÇOS	1.116,19	10,00	111,62	1.004,57	10	8,37	510,68
dez/2021	01/12/2015	11397	ESTANTE DE AÇO MULTIUSO COM 05 DIVISÕES	1.405,50	10,00	140,55	1.264,95	10	10,54	506,00
dez/2021	30/09/2014	8905	MESA EM "L" - 1400 X 1400 X 740 "F"(LXPXH)	719,23	10,00	71,92	647,31	10	5,39	178,03
dez/2021	20/01/2016	10075	CADEIRA GIRATÓRIA OP. C/ BRAÇOS	1.116,19	10,00	111,62	1.004,57	10	8,37	410,23
dez/2021	23/10/2014	9782	ARMÁRIO BAIXO "F" 800X600X740	448,07	10,00	44,81	403,26	10	3,36	114,21
dez/2021	13/01/2016	8650	SOFÁ DE 01 LUGAR A/B	1.118,09	10,00	111,81	1.006,28	10	8,39	410,87
dez/2021	23/10/2014	9003	ARMÁRIO BAIXO "F" 800X600X740	448,07	10,00	44,81	403,26	10	3,36	114,21
dez/2021	07/10/2014	8205	MESA EM "L" - 1600 X 1600 X 740 "F"(LXPXH)	790,38	10,00	79,04	711,34	10	5,93	201,53
dez/2021	22/12/2015	8127	MESA AUXILIAR EXECUTIVA A/B	6.233,33	10,00	623,33	5.610,00	10	46,75	2.244,00
dez/2021	16/10/2014	8220	ARMÁRIO ALTO "F" 800 X 470 X 2100 "LXPXH"	915,38	10,00	91,54	823,84	10	6,87	233,45
dez/2021	30/09/2014	9940	GAVETEIRO VOLANTE 03 GAVETAS "F" 400X520X630	357,69	10,00	35,77	321,92	10	2,68	88,50
dez/2021	03/10/2014	9347	MESA EM "L" - 1400 X 1400 X 740 "F"(LXPXH)	719,23	10,00	71,92	647,31	10	5,39	183,43
dez/2021	12/12/2014	11844	POLTRONA PARA AUDITÓRIO REBATÍVEL	1.129,81	10,00	112,98	1.016,83	10	8,47	305,01
dez/2021	05/05/2017	13541	ESTANTE EGIDE MULTI 2,0M 450 AZ ROYAL/CZ CRISTAL	1.405,49	10,00	140,55	1.264,94	10	10,54	685,19
dez/2021	03/10/2014	9512	MESA EM "L" - 1400 X 1400 X 740 "F"(LXPXH)	719,23	10,00	71,92	647,31	10	5,39	183,43
dez/2021	09/10/2014	8475	ARMÁRIO ALTO "E" 800 X 470 X 2100 "LXPXH"	915,38	10,00	91,54	823,84	10	6,87	233,45
dez/2021	12/12/2014	12103	POLTRONA PARA AUDITÓRIO REBATÍVEL	1.129,81	10,00	112,98	1.016,83	10	8,47	305,01
dez/2021	30/09/2014	8784	MESA EM "L" - 1400 X 1400 X 740 "F"(LXPXH)	719,23	10,00	71,92	647,31	10	5,39	178,03
dez/2021	01/12/2015	13224	ESTANTE LIVROS SF 04 AZ ROYAL/CZ CRISTAL	837,20	10,00	83,72	753,48	10	6,28	301,39
dez/2021	09/10/2014	10781	ARMÁRIO ALTO SEMI-ABERTO "E" 800X470X2100	1.035,57	10,00	103,56	932,01	10	7,77	264,05
dez/2021	29/11/2014	11449	POLTRONA PARA MINI AUDITÓRIO REBATÍVEL COM PRANCHETA	1.281,73	10,00	128,17	1.153,56	10	9,61	336,46

MES/ANO	DATA ENTRADA	N° PATRIMONIO	DESCRICAO	VR. AQUISICAO (R$)	% RESIDUAL	VR. RESIDUAL (R$)	BASE CALC. DEPRECIACAO (R$)	VIDA UTIL (ANOS)	DEPRECIACAO MENSAL (R$)	VR. ATUAL (R$)
dez/2021	23/10/2014	10159	ARMÁRIO ALTO SEMI-ABERTO "F" 800 X 470 X 2100 "LXPXH"	1.035,57	10,00	103,56	932,01	10	7,77	264,05
dez/2021	23/10/2014	9558	ARMÁRIO BAIXO "F" 800X600X740	448,07	10,00	44,81	403,26	10	3,36	114,21
dez/2021	01/12/2015	15209	1195 - ESTANTE LIVROS DF 08 AZ ROYAL/CZ CRISTAL -	1.281,25	10,00	128,13	1.153,12	10	9,61	461,27
dez/2021	30/09/2014	8166	GAVETEIRO VOLANTE 03 GAVETAS "F" 400X520X630	357,69	10,00	35,77	321,92	10	2,68	88,50
dez/2021	30/09/2014	8164	GAVETEIRO VOLANTE 03 GAVETAS "F" 400X520X630	357,69	10,00	35,77	321,92	10	2,68	88,50
dez/2021	27/01/2016	8363	POLTRONA GIRATÓRIA INTERLOCUTOR B2	1.890,47	10,00	189,05	1.701,42	10	14,18	694,71
dez/2021	20/01/2016	10246	CADEIRA GIRATÓRIA OP. C/ BRAÇOS	1.116,19	10,00	111,62	1.004,57	10	8,37	410,23
dez/2021	30/09/2014	8504	GAVETEIRO VOLANTE 03 GAVETAS "F" 400X520X630	357,69	10,00	35,77	321,92	10	2,68	88,50
dez/2021	11/02/2016	12686	POLTRONA GIRATÓRIA	1.619,52	10,00	161,95	1.457,57	10	12,15	607,35
dez/2021	05/05/2017	13509	ESTANTE FENIX LIVROS SF 04 AZ ROYAL/CZ CRISTAL	1.281,25	10,00	128,13	1.153,12	10	9,61	624,63
dez/2021	06/10/2014	10500	MESA RETA F 1400X600X740	440,38	10,00	44,04	396,34	10	3,30	112,28
dez/2021	20/01/2016	9739	POLTRONA GIRATÓRIA INTERLOCUTOR C/D	1.327,61	10,00	132,76	1.194,85	10	9,96	487,90
dez/2021	23/10/2014	10435	ARMÁRIO ALTO SEMI-ABERTO "F" 800 X 470 X 2100 "LXPXH"	1.035,57	10,00	103,56	932,01	10	7,77	264,05
dez/2021	09/10/2014	8596	ARMÁRIO ALTO "E" 800 X 470 X 2100 "LXPXH"	915,38	10,00	91,54	823,84	10	6,87	233,45
dez/2021	16/10/2014	9175	ARMÁRIO ALTO "F" 800X470 X 2100 "LXPXH"	915,38	10,00	91,54	823,84	10	6,87	233,45
dez/2021	31/10/2014	10914	CADEIRA POLTRONA GIRATÓRIA "F"	774,88	10,00	77,49	697,39	10	5,81	197,56
dez/2021	30/09/2014	8168	GAVETEIRO VOLANTE 03 GAVETAS "F" 400X520X630	357,69	10,00	35,77	321,92	10	2,68	88,50
dez/2021	22/12/2015	10909	CADEIRA FIXA OP. S/BRAÇOS	355,54	10,00	35,55	319,99	10	2,67	127,97
dez/2021	31/03/2016	9834	POLTRONA FIXA ESPERA B/C/D	1.647,61	10,00	164,76	1.482,85	10	12,36	630,22
dez/2021	06/10/2014	9190	MESA RETA "F" 1400X600X740	440,38	10,00	44,04	396,34	10	3,30	112,28
dez/2021	01/06/2014	9716	MESA EM "L" - 1200 X 1400 X 740 "F"(LXPXH)	656,73	10,00	65,67	591,06	10	4,93	147,72
dez/2021	06/10/2014	12684	ACESSÓRIO PAINEL DIVISOR DE MESA 1400(L)X450(P)X1X8MM	99,03	10,00	9,90	89,13	10	0,74	25,23
dez/2021	30/09/2014	11089	MESA RETA F 1200X600X740	395,19	10,00	39,52	355,67	10	2,96	97,80
dez/2021	03/10/2014	8301	MESA EM "L" - 1400 X 1400 X 740 "F"(LXPXH)	719,23	10,00	71,92	647,31	10	5,39	183,43

MES/ANO	DATA ENTRADA	N° PATRIMONIO	DESCRICAO	VR. AQUISICAO (R$)	% RESIDUAL	VR. RESIDUAL (R$)	BASE CALC. DEPRECIACAO (R$)	VIDA UTIL (ANOS)	DEPRECIACAO MENSAL (R$)	VR. ATUAL (R$)
dez/2021	23/10/2014	9448	ARMÁRIO ALTO SEMI-ABERTO "F" 800 X 470 X 2100 "LXPXH"	1.035,57	10,00	103,56	932,01	10	7,77	264,05
dez/2021	13/01/2016	10191	CADEIRA GIRATÓRIA OP. C/ BRAÇOS	1.116,19	10,00	111,62	1.004,57	10	8,37	410,23
dez/2021	20/01/2016	9069	CADEIRA GIRATÓRIA OP. C/ BRAÇOS	1.116,19	10,00	111,62	1.004,57	10	8,37	410,23
dez/2021	16/10/2014	8835	ARMÁRIO ALTO "F" 800 X 470 X 2100 "LXPXH"	915,38	10,00	91,54	823,84	10	6,87	233,45
dez/2021	30/09/2014	10966	GAVETEIRO FIXO 04 GAVETAS "F" 400X600X740	455,76	10,00	45,58	410,18	10	3,42	112,81
dez/2021	20/01/2016	9019	CADEIRA GIRATÓRIA OP. C/ BRAÇOS	1.116,19	10,00	111,62	1.004,57	10	8,37	410,23
dez/2021	12/12/2014	12068	POLTRONA PARA AUDITÓRIO REBATÍVEL	1.129,81	10,00	112,98	1.016,83	10	8,47	305,01
dez/2021	06/10/2014	8938	MESA EM "L" - 1400 X 1400 X 740 "F"(LXPXH)	719,23	10,00	71,92	647,31	10	5,39	183,43
dez/2021	20/01/2016	10036	SOFÁ DE 02 LUGARES A/B	1.662,85	10,00	166,29	1.496,56	10	12,47	611,12
dez/2021	22/12/2015	9395	CADEIRA FIXA OP. S/BRAÇOS	355,54	10,00	35,55	319,99	10	2,67	127,97
dez/2021	03/10/2014	9952	MESA EM "L" - 1400 X 1400 X 740 "F"(LXPXH)	719,23	10,00	71,92	647,31	10	5,39	183,43
dez/2021	12/12/2014	11876	POLTRONA PARA AUDITÓRIO REBATÍVEL	1.129,81	10,00	112,98	1.016,83	10	8,47	305,01
dez/2021	20/01/2016	8890	CADEIRA GIRATÓRIA OP. C/ BRAÇOS	1.116,19	10,00	111,62	1.004,57	10	8,37	410,23
dez/2021	12/12/2014	12262	POLTRONA PARA AUDITÓRIO REBATÍVEL	1.129,81	10,00	112,98	1.016,83	10	8,47	305,01
dez/2021	06/10/2014	11512	MESA EM "L" - 1400 X 1400 X 740 "F"(LXPXH)	719,23	10,00	71,92	647,31	10	5,39	183,43
dez/2021	03/10/2014	8711	MESA EM "L" - 1400 X 1400 X 740 "F"(LXPXH)	719,23	10,00	71,92	647,31	10	5,39	183,43
dez/2021	13/01/2016	10301	CADEIRA GIRATÓRIA OP. C/ BRAÇOS	1.116,19	10,00	111,62	1.004,57	10	8,37	410,23
dez/2021	22/12/2015	11222	CADEIRA GIRATÓRIA OP. S/ BRAÇOS	926,66	10,00	92,67	833,99	10	6,95	333,59
dez/2021	06/10/2014	14920	1058 - ACESSORIO PAINEL DIVISOR DE MESA 1400(L)X450(P)X1X8MM -	99,03	10,00	9,90	89,13	10	0,74	25,23
dez/2021	27/01/2016	8260	SOFÁ DE 03 LUGARES A/B	2.217,14	10,00	221,71	1.995,43	10	16,63	814,77
dez/2021	23/10/2014	9672	ARMÁRIO ALTO SEMI-ABERTO "F" 800 X 470 X 2100 "LXPXH"	1.035,57	10,00	103,56	932,01	10	7,77	264,05
dez/2021	06/04/2018	15300	1219 - POLTRONA ALTA TIPO CAIXA SEM BRACO -	934,65	10,00	93,47	841,18	10	7,01	532,74
dez/2021	01/12/2015	11350	ESTANTE DE AÇO MULTIUSO COM 05 DIVISÕES	1.405,50	10,00	140,55	1.264,95	10	10,54	506,00
dez/2021	20/01/2016	9136	CADEIRA GIRATÓRIA OP. C/ BRAÇOS	1.116,19	10,00	111,62	1.004,57	10	8,37	410,23

MES/ANO	DATA ENTRADA	N° PATRIMONIO	DESCRICAO	VR. AQUISICAO (R$)	% RESIDUAL	VR. RESIDUAL (R$)	BASE CALC. DEPRECIACAO (R$)	VIDA UTIL (ANOS)	DEPRECIACAO MENSAL (R$)	VR. ATUAL (R$)
dez/2021	22/12/2015	8643	GAVETEIRO VOLANTE COM 03 GAVETAS A/B	4.914,28	10,00	491,43	4.422,85	10	36,86	1.769,15
dez/2021	11/02/2016	8663	POLTRONA FIXA INTERLOCUTOR	538,42	10,00	53,84	484,58	10	4,04	201,92
dez/2021	20/01/2016	9844	POLTRONA GIRATÓRIA INTERLOCUTOR C/D	1.327,61	10,00	132,76	1.194,85	10	9,96	487,90
dez/2021	16/10/2014	8897	ARMÁRIO ALTO "F" 800 X 470 X 2100 "LXPXH"	915,38	10,00	91,54	823,84	10	6,87	233,45
dez/2021	07/10/2014	9574	MESA EM "L" - 1600 X 1600 X 740 "F"(LXPXH)	790,38	10,00	79,04	711,34	10	5,93	201,53
dez/2021	11/02/2016	8827	POLTRONA FIXA INTERLOCUTOR	538,42	10,00	53,84	484,58	10	4,04	201,92
dez/2021	20/01/2016	8387	CADEIRA GIRATÓRIA OP. C/ BRAÇOS	1.116,19	10,00	111,62	1.004,57	10	8,37	410,23
dez/2021	20/01/2016	9970	CADEIRA GIRATÓRIA OP. C/ BRAÇOS	1.116,19	10,00	111,62	1.004,57	10	8,37	410,23
dez/2021	23/10/2014	10129	ARMÁRIO BAIXO "F" 800X600X740	448,07	10,00	44,81	403,26	10	3,36	114,21
dez/2021	20/01/2016	8679	CADEIRA GIRATÓRIA OP. C/ BRAÇOS	1.116,19	10,00	111,62	1.004,57	10	8,37	410,23
dez/2021	09/10/2014	8152	ARMÁRIO SEMI-ABERTO "E" 800X470X2100	1.035,57	10,00	103,56	932,01	10	7,77	264,05
dez/2021	13/01/2016	10791	CADEIRA GIRATÓRIA OP. C/ BRAÇOS	1.116,19	10,00	111,62	1.004,57	10	8,37	410,23
dez/2021	12/12/2014	12083	POLTRONA PARA AUDITÓRIO REBATÍVEL	1.129,81	10,00	112,98	1.016,83	10	8,47	305,01
dez/2021	13/01/2016	10693	CADEIRA GIRATÓRIA OP. C/ BRAÇOS	1.116,19	10,00	111,62	1.004,57	10	8,37	410,23
dez/2021	30/09/2014	9788	GAVETEIRO VOLANTE 03 GAVETAS "F" 400X520X630	357,69	10,00	35,77	321,92	10	2,68	88,50
dez/2021	12/12/2014	12199	POLTRONA PARA AUDITÓRIO REBATÍVEL	1.129,81	10,00	112,98	1.016,83	10	8,47	305,01
dez/2021	29/11/2014	11453	POLTRONA PARA MINI AUDITÓRIO REBATÍVEL COM PRANCHETA	1.281,73	10,00	128,17	1.153,56	10	9,61	336,46
dez/2021	30/09/2014	12969	MESA RETA F 1200X600X740	395,19	10,00	39,52	355,67	10	2,96	97,80
dez/2021	06/10/2014	14781	1058 - ACESSORIO PAINEL DIVISOR DE MESA 1400(L)X450(P)X1X8MM -	99,03	10,00	9,90	89,13	10	0,74	25,23
dez/2021	02/02/2016	8763	CADEIRA GIRATORIA OP. SEM BRACO	1.327,61	10,00	132,76	1.194,85	10	9,96	497,86
dez/2021	05/05/2017	13522	ESTANTE EGIDE MULTI 2,0M 450 AZ ROYAL/CZ CRISTAL	1.405,49	10,00	140,55	1.264,94	10	10,54	685,19
dez/2021	20/01/2016	9074	CADEIRA GIRATÓRIA OP. C/ BRAÇOS	1.116,19	10,00	111,62	1.004,57	10	8,37	410,23
dez/2021	27/01/2016	9387	CADEIRA GIRATÓRIA OP. C/ BRAÇOS	1.116,19	10,00	111,62	1.004,57	10	8,37	410,23
dez/2021	22/12/2015	9413	CADEIRA FIXA OP. S/BRAÇOS	355,54	10,00	35,55	319,99	10	2,67	127,97
dez/2021	11/02/2016	11132	POLTRONA FIXA INTERLOCUTOR	538,42	10,00	53,84	484,58	10	4,04	201,92
dez/2021	01/12/2015	11215	ESTANTE LIVROS DF 08 AZ ROYAL/CZ CRISTAL	1.281,25	10,00	128,13	1.153,12	10	9,61	461,27

MES/ANO	DATA ENTRADA	N° PATRIMONIO	DESCRICAO	VR. AQUISICAO (R$)	% RESIDUAL	VR. RESIDUAL (R$)	BASE CALC. DEPRECIACAO (R$)	VIDA UTIL (ANOS)	DEPRECIACAO MENSAL (R$)	VR. ATUAL (R$)
dez/2021	13/01/2016	8929	CADEIRA GIRATÓRIA OP. C/ BRAÇOS	1.116,19	10,00	111,62	1.004,57	10	8,37	410,23
dez/2021	12/12/2014	11968	POLTRONA PARA AUDITÓRIO REBATÍVEL	1.129,81	10,00	112,98	1.016,83	10	8,47	305,01
dez/2021	12/12/2014	12146	POLTRONA PARA AUDITÓRIO REBATÍVEL	1.129,81	10,00	112,98	1.016,83	10	8,47	305,01
dez/2021	30/09/2014	9119	GAVETEIRO FIXO 04 GAVETAS "F" 400X600X740	455,76	10,00	45,58	410,18	10	3,42	112,81
dez/2021	03/10/2014	9792	MESA EM "L" - 1400 X 1400 X 740 "F"(LXPXH)	719,23	10,00	71,92	647,31	10	5,39	183,43
dez/2021	06/04/2018	15409	1064 - CADEIRA GIRATORIA OP. C/ BRACOS -	867,39	10,00	86,74	780,65	10	6,51	494,43
dez/2021	06/10/2014	10948	592 - MESA L 1400X1400X740 MM F -	719,23	10,00	71,92	647,31	10	5,39	183,43
dez/2021	02/02/2016	9988	POLTRONA GIRATÓRIA C/D	1.497,14	10,00	149,71	1.347,43	10	11,23	561,40
dez/2021	30/09/2014	11211	MESA RETA F 1200X 600X740	395,19	10,00	39,52	355,67	10	2,96	97,80
dez/2021	29/11/2014	11792	POLTRONA PARA MINI AUDITÓRIO REBATÍVEL COM PRANCHETA	1.281,73	10,00	128,17	1.153,56	10	9,61	336,46
dez/2021	15/06/2016	13778	POLTRONA PARA AUDITÓRIO REBATÍVEL	2.172,00	10,00	217,20	1.954,80	10	16,29	879,66
dez/2021	24/10/2014	10418	MESA AUXILIAR EXECUTIVA E 1000X600X740	377,88	10,00	37,79	340,09	10	2,83	96,37
dez/2021	09/10/2014	9836	ARMÁRIO APARADOR C/D 2000(L) X 470 (P) X 740(H) MM	1.923,07	10,00	192,31	1.730,76	10	14,42	490,38
dez/2021	13/01/2016	10953	CADEIRA GIRATÓRIA OP. C/ BRAÇOS	1.116,19	10,00	111,62	1.004,57	10	8,37	410,23
dez/2021	20/01/2016	11288	CADEIRA GIRATÓRIA OP. C/ BRAÇOS	1.116,19	10,00	111,62	1.004,57	10	8,37	410,23
dez/2021	23/10/2014	10608	ARMÁRIO BAIXO "F" 800X600X740	448,07	10,00	44,81	403,26	10	3,36	114,21
dez/2021	23/10/2014	8198	MESA LATERAL C/D 600X600X360	535,57	10,00	53,56	482,01	10	4,02	136,55
dez/2021	11/02/2016	11423	POLTRONA FIXA INTERLOCUTOR	538,42	10,00	53,84	484,58	10	4,04	201,92
dez/2021	13/01/2016	10587	CADEIRA GIRATÓRIA OP. C/ BRAÇOS	1.116,19	10,00	111,62	1.004,57	10	8,37	410,23
dez/2021	30/09/2014	9634	GAVETEIRO VOLANTE 03 GAVETAS "F" 400X520X630	357,69	10,00	35,77	321,92	10	2,68	88,50
dez/2021	03/10/2014	10069	MESA EM "L" - 1400 X 1400 X 740 "F"(LXPXH)	719,23	10,00	71,92	647,31	10	5,39	183,43
dez/2021	06/10/2014	9023	MESA EM "L" - 1400 X 1400 X 740 "F"(LXPXH)	719,23	10,00	71,92	647,31	10	5,39	183,43
dez/2021	06/10/2014	15237	1058 - ACESSORIO PAINEL DIVISOR DE MESA 1400(L)X450(P)X1X8MM -	99,03	10,00	9,90	89,13	10	0,74	25,23
dez/2021	30/09/2014	8603	GAVETEIRO VOLANTE 03 GAVETAS "F" 400X520X630	357,69	10,00	35,77	321,92	10	2,68	88,50

MES/ANO	DATA ENTRADA	N° PATRIMONIO	DESCRICAO	VR. AQUISICAO (R$)	% RESIDUAL	VR. RESIDUAL (R$)	BASE CALC. DEPRECIACAO (R$)	VIDA UTIL (ANOS)	DEPRECIACAO MENSAL (R$)	VR. ATUAL (R$)
dez/2021	06/04/2018	15406	1064 - CADEIRA GIRATORIA OP. C/ BRACOS -	867,39	10,00	86,74	780,65	10	6,51	494,43
dez/2021	12/12/2014	11696	POLTRONA PARA AUDITÓRIO REBATÍVEL	1.129,81	10,00	112,98	1.016,83	10	8,47	305,01
dez/2021	14/10/2014	9283	CADEIRA COM PRANCHETA ESCAMOTEAVEL TEC PRETO	639,74	10,00	63,97	575,77	10	4,80	163,14
dez/2021	16/10/2014	8517	ARMÁRIO ALTO "F" 800 X 470 X 2100 "LXPXH"	915,38	10,00	91,54	823,84	10	6,87	233,45
dez/2021	31/10/2014	9527	CADEIRA POLTRONA GIRATÓRIA "F"	774,88	10,00	77,49	697,39	10	5,81	197,56
dez/2021	30/09/2014	9604	MESA EM "L" - 1400 X 1400 X 740 "F"(LXPXH)	719,23	10,00	71,92	647,31	10	5,39	178,03
dez/2021	16/10/2014	9460	ARMÁRIO ALTO "F" 800 X 470 X 2100 "LXPXH"	915,38	10,00	91,54	823,84	10	6,87	233,45
dez/2021	23/10/2014	10051	MESA LATERAL C/D 600X600X360	535,57	10,00	53,56	482,01	10	4,02	136,55
dez/2021	01/12/2015	13229	ESTANTE LIVROS SF 04 AZ ROYAL/CZ CRISTAL	837,20	10,00	83,72	753,48	10	6,28	301,39
dez/2021	30/09/2014	10111	MESA EM "L" - 1400 X 1400 X 740 "F"(LXPXH)	719,23	10,00	71,92	647,31	10	5,39	178,03
dez/2021	08/08/2018	16002	1268 - CADEIRA FIXA COM BRACOS ESPALDAR BAIXO, ENCOSTO EM TELA -	619,05	10,00	61,91	557,14	10	4,64	371,42
dez/2021	12/12/2014	12031	POLTRONA PARA AUDITÓRIO REBATÍVEL	1.129,81	10,00	112,98	1.016,83	10	8,47	305,01
dez/2021	12/12/2014	12088	POLTRONA PARA AUDITÓRIO REBATÍVEL	1.129,81	10,00	112,98	1.016,83	10	8,47	305,01
dez/2021	12/12/2014	12132	POLTRONA PARA AUDITÓRIO REBATÍVEL	1.129,81	10,00	112,98	1.016,83	10	8,47	305,01
dez/2021	20/01/2016	9971	CADEIRA GIRATÓRIA OP. C/ BRAÇOS	1.116,19	10,00	111,62	1.004,57	10	8,37	410,23
dez/2021	09/10/2014	9808	ARMÁRIO ALTO "C/D" 800 X 470 X 2100 "LXPXH"	1.250,00	10,00	125,00	1.125,00	10	9,38	318,75
dez/2021	07/10/2014	10674	MESA REUNIÃO F 1000X740	341,34	10,00	34,13	307,21	10	2,56	87,05
dez/2021	08/08/2018	16012	1267 - CADEIRA GIRATORIA COM BRACOS ENCOSTO BAIXO EM TELA -	853,33	10,00	85,33	768,00	10	6,40	512,00
dez/2021	20/01/2016	8718	CADEIRA GIRATÓRIA OP. C/ BRAÇOS	1.116,19	10,00	111,62	1.004,57	10	8,37	410,23
dez/2021	29/11/2014	11814	POLTRONA PARA MINI AUDITÓRIO REBATÍVEL COM PRANCHETA	1.281,73	10,00	128,17	1.153,56	10	9,61	336,46
dez/2021	22/12/2015	10660	CADEIRA GIRATÓRIA OP. S/BRAÇOS	926,66	10,00	92,67	833,99	10	6,95	333,59
dez/2021	15/06/2016	13781	POLTRONA PARA AUDITÓRIO REBATÍVEL	2.172,00	10,00	217,20	1.954,80	10	16,29	879,66

MES/ANO	DATA ENTRADA	N° PATRIMONIO	DESCRICAO	VR. AQUISICAO (R$)	% RESIDUAL	VR. RESIDUAL (R$)	BASE CALC. DEPRECIACAO (R$)	VIDA UTIL (ANOS)	DEPRECIACAO MENSAL (R$)	VR. ATUAL (R$)
dez/2021	03/10/2014	8488	MESA EM "L" - 1400 X 1400 X 740 "F"(LXPXH)	719,23	10,00	71,92	647,31	10	5,39	183,43
dez/2021	24/10/2014	13067	MESA AUXILIAR EXECUTIVA E 1000X600X740	377,88	10,00	37,79	340,09	10	2,83	96,37
dez/2021	16/10/2014	10960	ARMÁRIO ALTO "F" 800 X 470 X 2100 "LXPXH"	915,38	10,00	91,54	823,84	10	6,87	233,45
dez/2021	14/10/2014	9318	CADEIRA COM PRANCHETA ESCAMOTEAVEL TEC PRETO	639,74	10,00	63,97	575,77	10	4,80	163,14
dez/2021	18/02/2016	10779	POLTRONA FIXA INTERLOCUTOR	538,42	10,00	53,84	484,58	10	4,04	201,92
dez/2021	23/10/2014	8626	ARMÁRIO BAIXO "F" 800X600X740	448,07	10,00	44,81	403,26	10	3,36	114,21
dez/2021	20/01/2016	9694	CADEIRA GIRATÓRIA OP. C/ BRAÇOS	1.116,19	10,00	111,62	1.004,57	10	8,37	410,23
dez/2021	22/12/2015	8510	CADEIRA FIXA OP. S/BRAÇOS	355,54	10,00	35,55	319,99	10	2,67	127,97
dez/2021	09/10/2014	9486	MESA EXECUTIVA RETANGULAR E 1800X800X740	629,80	10,00	62,98	566,82	10	4,72	160,56
dez/2021	23/10/2014	9630	ARMÁRIO ALTO SEMI-ABERTO "F" 800 X 470 X 2100 "LXPXH"	1.035,57	10,00	103,56	932,01	10	7,77	264,05
dez/2021	12/12/2014	11846	POLTRONA PARA AUDITÓRIO REBATÍVEL	1.129,81	10,00	112,98	1.016,83	10	8,47	305,01
dez/2021	23/10/2014	9114	ARMÁRIO ALTO SEMI-ABERTO "F" 800 X 470 X 2100 "LXPXH"	1.035,57	10,00	103,56	932,01	10	7,77	264,05
dez/2021	23/10/2014	10572	ARMÁRIO BAIXO "F" 800X600X740	448,07	10,00	44,81	403,26	10	3,36	114,21
dez/2021	15/06/2016	13758	POLTRONA PARA AUDITÓRIO REBATÍVEL	2.172,00	10,00	217,20	1.954,80	10	16,29	879,66
dez/2021	30/09/2014	8620	GAVETEIRO VOLANTE 03 GAVETAS "F" 400X520X630	357,69	10,00	35,77	321,92	10	2,68	88,50
dez/2021	22/12/2015	8555	CADEIRA FIXA OP. S/BRAÇOS	355,54	10,00	35,55	319,99	10	2,67	127,97
dez/2021	27/01/2016	8868	CADEIRA GIRATÓRIA OP. C/ BRAÇOS	1.116,19	10,00	111,62	1.004,57	10	8,37	410,23
dez/2021	23/10/2014	10087	ARMÁRIO BAIXO "F" 800X600X740	448,07	10,00	44,81	403,26	10	3,36	114,21
dez/2021	23/10/2014	8219	ARMÁRIO BAIXO "F" 800X600X740	448,07	10,00	44,81	403,26	10	3,36	114,21
dez/2021	12/12/2014	12207	POLTRONA PARA AUDITÓRIO REBATÍVEL	1.129,81	10,00	112,98	1.016,83	10	8,47	305,01
dez/2021	14/10/2014	9258	CADEIRA COM PRANCHETA ESCAMOTEAVEL TEC PRETO	639,74	10,00	63,97	575,77	10	4,80	163,14
dez/2021	30/09/2014	9609	GAVETEIRO FIXO 04 GAVETAS "F" 400X600X740	455,76	10,00	45,58	410,18	10	3,42	112,81
dez/2021	01/12/2015	10636	ESTANTE LIVROS DF 08 AZ ROYAL/CZ CRISTAL	1.281,25	10,00	128,13	1.153,12	10	9,61	461,27
dez/2021	01/12/2015	13214	ESTANTE DE AÇO MULTIUSO COM 05 DIVISÕES	1.405,50	10,00	140,55	1.264,95	10	10,54	506,00

MES/ANO	DATA ENTRADA	N° PATRIMONIO	DESCRICAO	VR. AQUISICAO (R$)	% RESIDUAL	VR. RESIDUAL (R$)	BASE CALC. DEPRECIACAO (R$)	VIDA UTIL (ANOS)	DEPRECIACAO MENSAL (R$)	VR. ATUAL (R$)
dez/2021	14/10/2014	9289	CADEIRA COM PRANCHETA ESCAMOTEAVEL TEC PRETO	639,74	10,00	63,97	575,77	10	4,80	163,14
dez/2021	20/01/2016	9843	POLTRONA GIRATÓRIA INTERLOCUTOR C/D	1.327,61	10,00	132,76	1.194,85	10	9,96	487,90
dez/2021	31/10/2014	8206	CADEIRA POLTRONA GIRATÓRIA F	774,88	10,00	77,49	697,39	10	5,81	197,56
dez/2021	30/09/2014	8308	GAVETEIRO VOLANTE 03 GAVETAS "F" 400X520X630	357,69	10,00	35,77	321,92	10	2,68	88,50
dez/2021	06/10/2014	15238	1058 - ACESSORIO PAINEL DIVISOR DE MESA 1400(L)X450(P)X1X8MM -	99,03	10,00	9,90	89,13	10	0,74	25,23
dez/2021	09/10/2014	10121	ARMÁRIO ALTO SEMI-ABERTO "E" 800X470X2100	1.035,57	10,00	103,56	932,01	10	7,77	264,05
dez/2021	22/12/2015	9373	CADEIRA GIRATÓRIA OP. S/ BRAÇOS	926,66	10,00	92,67	833,99	10	6,95	333,59
dez/2021	02/02/2016	10271	CADEIRA GIRATÓRIA OP. C/ BRAÇOS	1.116,19	10,00	111,62	1.004,57	10	8,37	418,60
dez/2021	08/08/2018	16016	1267 - CADEIRA GIRATORIA COM BRACOS ENCOSTO BAIXO EM TELA -	853,33	10,00	85,33	768,00	10	6,40	512,00
dez/2021	01/10/2014	10537	GAVETEIRO VOLANTE 03 GAVETAS "F" 400X520X630	357,69	10,00	35,77	321,92	10	2,68	91,18
dez/2021	15/06/2016	13741	POLTRONA PARA AUDITÓRIO REBATÍVEL	2.172,00	10,00	217,20	1.954,80	10	16,29	879,66
dez/2021	16/10/2014	8631	ARMÁRIO ALTO "F" 800 X 470 X 2100 "LXPXH"	915,38	10,00	91,54	823,84	10	6,87	233,45
dez/2021	30/09/2014	9726	GAVETEIRO VOLANTE 03 GAVETAS "F" 400X520X630	357,69	10,00	35,77	321,92	10	2,68	88,50
dez/2021	01/12/2015	11352	ESTANTE DE AÇO MULTIUSO COM 05 DIVISÕES	1.405,50	10,00	140,55	1.264,95	10	10,54	506,00
dez/2021	12/01/2015	10421	POLTRONA ESTILO LONGARINA 01 LUGAR	1.184,20	10,00	118,42	1.065,78	10	8,88	328,57
dez/2021	01/12/2015	11225	ESTANTE LIVROS DF 08 AZ ROYAL/CZ CRISTAL	1.281,25	10,00	128,13	1.153,12	10	9,61	461,27
dez/2021	22/12/2015	11654	CADEIRA GIRATÓRIA OP. S/BRAÇOS	926,66	10,00	92,67	833,99	10	6,95	333,59
dez/2021	27/01/2016	11116	CADEIRA GIRATÓRIA OP. C/ BRAÇOS	1.116,19	10,00	111,62	1.004,57	10	8,37	410,23
dez/2021	12/12/2014	11993	POLTRONA PARA AUDITÓRIO REBATÍVEL	1.129,81	10,00	112,98	1.016,83	10	8,47	305,01
dez/2021	16/10/2014	8518	ARMÁRIO ALTO "F" 800 X 470 X 2100 "LXPXH"	915,38	10,00	91,54	823,84	10	6,87	233,45
dez/2021	05/05/2017	13539	ESTANTE EGIDE MULTI 2,0M 450 AZ ROYAL/CZ CRISTAL	1.405,49	10,00	140,55	1.264,94	10	10,54	685,19
dez/2021	06/10/2014	12773	ACESSÓRIO PAINEL DIVISOR DE MESA 1400(L)X450(P)X1X8MM	99,03	10,00	9,90	89,13	10	0,74	25,23
dez/2021	27/01/2016	9832	POLTRONA FIXA ESPERA B/C/D	1.647,61	10,00	164,76	1.482,85	10	12,36	605,50

MES/ANO	DATA ENTRADA	N° PATRIMONIO	DESCRICAO	VR. AQUISICAO (R$)	% RESIDUAL	VR. RESIDUAL (R$)	BASE CALC. DEPRECIACAO (R$)	VIDA UTIL (ANOS)	DEPRECIACAO MENSAL (R$)	VR. ATUAL (R$)
dez/2021	16/10/2014	8209	ARMÁRIO ALTO "F" 800 X 470 X 2100 "LXPXH"	915,38	10,00	91,54	823,84	10	6,87	233,45
dez/2021	23/10/2014	10425	ARMÁRIO ALTO SEMI-ABERTO "F" 800 X 470 X 2100 "LXPXH"	1.035,57	10,00	103,56	932,01	10	7,77	264,05
dez/2021	06/10/2014	10326	MESA RETA F 1400X600X740	440,38	10,00	44,04	396,34	10	3,30	112,28
dez/2021	03/10/2014	10760	MESA EM "L" - 1400 X 1400 X 740 "F"(LXPXH)	719,23	10,00	71,92	647,31	10	5,39	183,43
dez/2021	09/10/2014	8476	ARMÁRIO ALTO "E" 800 X 470 X 2100 "LXPXH"	915,38	10,00	91,54	823,84	10	6,87	233,45
dez/2021	23/10/2014	8509	ARMÁRIO BAIXO "F" 800X600X740	448,07	10,00	44,81	403,26	10	3,36	114,21
dez/2021	12/12/2014	11695	POLTRONA PARA AUDITÓRIO REBATÍVEL	1.129,81	10,00	112,98	1.016,83	10	8,47	305,01
dez/2021	18/02/2016	11050	POLTRONA FIXA INTERLOCUTOR	538,42	10,00	53,84	484,58	10	4,04	201,92
dez/2021	12/12/2014	11926	POLTRONA PARA AUDITÓRIO REBATÍVEL	1.129,81	10,00	112,98	1.016,83	10	8,47	305,01
dez/2021	16/10/2014	11279	ARMÁRIO ALTO "F" 800 X 470 X 2100 "LXPXH"	915,38	10,00	91,54	823,84	10	6,87	233,45
dez/2021	18/01/2016	10491	CADEIRA GIRATÓRIA OP. C/ BRAÇOS	1.116,19	10,00	111,62	1.004,57	10	8,37	410,23
dez/2021	15/06/2016	13748	POLTRONA PARA AUDITÓRIO REBATÍVEL	2.172,00	10,00	217,20	1.954,80	10	16,29	879,66
dez/2021	03/10/2014	9950	MESA EM "L" - 1400 X 1400 X 740 "F"(LXPXH)	719,23	10,00	71,92	647,31	10	5,39	183,43
dez/2021	01/10/2014	11435	GAVETEIRO FIXO 02 GAVETAS "F"	211,53	10,00	21,15	190,38	10	1,59	53,90
dez/2021	30/09/2014	13584	MESA RETA F 1200X600X740	395,19	10,00	39,52	355,67	10	2,96	97,80
dez/2021	20/01/2016	8950	CADEIRA GIRATÓRIA OP. C/ BRAÇOS	1.116,19	10,00	111,62	1.004,57	10	8,37	410,23
dez/2021	01/12/2015	13237	ESTANTE LIVROS SF 04 AZ ROYAL/CZ CRISTAL	837,20	10,00	83,72	753,48	10	6,28	301,39
dez/2021	29/11/2014	11794	POLTRONA PARA MINI AUDITÓRIO REBATÍVEL COM PRANCHETA	1.281,73	10,00	128,17	1.153,56	10	9,61	336,46
dez/2021	02/02/2016	10269	CADEIRA GIRATÓRIA OP. C/ BRAÇOS	1.116,19	10,00	111,62	1.004,57	10	8,37	418,60
dez/2021	06/10/2014	15239	1058 - ACESSORIO PAINEL DIVISOR DE MESA 1400(L)X450(P)X1X8MM -	99,03	10,00	9,90	89,13	10	0,74	25,23
dez/2021	29/11/2014	11798	POLTRONA PARA MINI AUDITÓRIO REBATÍVEL COM PRANCHETA	1.281,73	10,00	128,17	1.153,56	10	9,61	336,46
dez/2021	16/10/2014	9777	ARMÁRIO ALTO "F" 800 X 470 X 2100 "LXPXH"	915,38	10,00	91,54	823,84	10	6,87	233,45
dez/2021	30/09/2014	10940	GAVETEIRO FIXO 04 GAVETAS "F" 400X600X740	455,76	10,00	45,58	410,18	10	3,42	112,81
dez/2021	01/10/2014	9143	GAVETEIRO FIXO 02 GAVETAS F 400X450X290	211,53	10,00	21,15	190,38	10	1,59	53,90

MES/ANO	DATA ENTRADA	N° PATRIMONIO	DESCRICAO	VR. AQUISICAO (R$)	% RESIDUAL	VR. RESIDUAL (R$)	BASE CALC. DEPRECIACAO (R$)	VIDA UTIL (ANOS)	DEPRECIACAO MENSAL (R$)	VR. ATUAL (R$)
dez/2021	06/10/2014	9128	MESA RETA F 1800X600X744	674,04	10,00	67,40	606,64	10	5,06	171,91
dez/2021	15/05/2017	13302	ARMÁRIO GUARDA VOLUMES DUPLO 08 PORTAS	1.141,90	10,00	114,19	1.027,71	10	8,56	556,69
dez/2021	23/10/2014	11081	ARMÁRIO ALTO SEMI-ABERTO "F" 800 X 470 X 2100 "LXPXH"	1.035,57	10,00	103,56	932,01	10	7,77	264,05
dez/2021	30/09/2014	8545	GAVETEIRO VOLANTE 03 GAVETAS "F" 400X520X630	357,69	10,00	35,77	321,92	10	2,68	88,50
dez/2021	20/01/2016	8442	SOFÁ DE 02 LUGARES A/B	1.662,85	10,00	166,29	1.496,56	10	12,47	611,12
dez/2021	12/12/2014	12191	POLTRONA PARA AUDITÓRIO REBATÍVEL	1.129,81	10,00	112,98	1.016,83	10	8,47	305,01
dez/2021	16/10/2014	11275	ARMÁRIO ALTO "F" 800 X 470 X 2100 "LXPXH"	915,38	10,00	91,54	823,84	10	6,87	233,45
dez/2021	12/12/2014	11851	POLTRONA PARA AUDITÓRIO REBATÍVEL	1.129,81	10,00	112,98	1.016,83	10	8,47	305,01
dez/2021	22/12/2015	9231	CADEIRA GIRATÓRIA OP. S/ BRAÇOS	926,66	10,00	92,67	833,99	10	6,95	333,59
dez/2021	30/09/2014	9942	GAVETEIRO VOLANTE 03 GAVETAS "F" 400X520X630	357,69	10,00	35,77	321,92	10	2,68	88,50
dez/2021	12/12/2014	12252	POLTRONA PARA AUDITÓRIO REBATÍVEL	1.129,81	10,00	112,98	1.016,83	10	8,47	305,01
dez/2021	23/10/2014	11001	ARMÁRIO ALTO SEMI-ABERTO "F" 800 X 470 X 2100 "LXPXH"	1.035,57	10,00	103,56	932,01	10	7,77	264,05
dez/2021	09/10/2014	9651	ARMÁRIO BAIXO "E" 800X600X740	448,07	10,00	44,81	403,26	10	3,36	114,21
dez/2021	01/10/2014	10344	GAVETEIRO VOLANTE 03 GAVETAS "F" 400X520X630	357,69	10,00	35,77	321,92	10	2,68	91,18
dez/2021	18/01/2016	11068	CADEIRA GIRATÓRIA OP. C/ BRAÇOS	1.116,19	10,00	111,62	1.004,57	10	8,37	410,23
dez/2021	23/10/2014	9995	ARMÁRIO ALTO SEMI-ABERTO "F" 800 X 470 X 2100 "LXPXH"	1.035,57	10,00	103,56	932,01	10	7,77	264,05
dez/2021	29/11/2014	11461	POLTRONA PARA MINI AUDITÓRIO REBATÍVEL COM PRANCHETA	1.281,73	10,00	128,17	1.153,56	10	9,61	336,46
dez/2021	12/12/2014	12261	POLTRONA PARA AUDITÓRIO REBATÍVEL	1.129,81	10,00	112,98	1.016,83	10	8,47	305,01
dez/2021	20/01/2016	9691	CADEIRA GIRATÓRIA OP. C/ BRAÇOS	1.116,19	10,00	111,62	1.004,57	10	8,37	410,23
dez/2021	16/10/2014	9403	ARMÁRIO ALTO "F" 800X470 X 2100 "LXPXH"	915,38	10,00	91,54	823,84	10	6,87	233,45
dez/2021	23/10/2014	10144	ARMÁRIO ALTO SEMI-ABERTO "F" 800 X 470 X 2100 "LXPXH"	1.035,57	10,00	103,56	932,01	10	7,77	264,05
dez/2021	20/01/2016	11082	CADEIRA GIRATÓRIA OP. C/ BRAÇOS	1.116,19	10,00	111,62	1.004,57	10	8,37	410,23
dez/2021	12/12/2014	12008	POLTRONA PARA AUDITÓRIO REBATÍVEL	1.129,81	10,00	112,98	1.016,83	10	8,47	305,01

MES/ANO	DATA ENTRADA	N° PATRIMONIO	DESCRICAO	VR. AQUISICAO (R$)	% RESIDUAL	VR. RESIDUAL (R$)	BASE CALC. DEPRECIACAO (R$)	VIDA UTIL (ANOS)	DEPRECIACAO MENSAL (R$)	VR. ATUAL (R$)
dez/2021	16/10/2014	8898	ARMÁRIO ALTO "F" 800 X 470 X 2100 "LXPXH"	915,38	10,00	91,54	823,84	10	6,87	233,45
dez/2021	01/10/2014	10343	GAVETEIRO VOLANTE 03 GAVETAS "F" 400X520X630	357,69	10,00	35,77	321,92	10	2,68	91,18
dez/2021	30/09/2014	9145	GAVETEIRO FIXO 04 GAVETAS "F" 400X600X740	455,76	10,00	45,58	410,18	10	3,42	112,81
dez/2021	09/10/2014	9508	ARMÁRIO ALTO "E" 800 X 470 X 2100 "LXPXH"	915,38	10,00	91,54	823,84	10	6,87	233,45
dez/2021	12/12/2014	11869	POLTRONA PARA AUDITÓRIO REBATÍVEL	1.129,81	10,00	112,98	1.016,83	10	8,47	305,01
dez/2021	12/01/2015	10420	POLTRONA ESTILO LONGARINA 01 LUGAR	1.184,20	10,00	118,42	1.065,78	10	8,88	328,57
dez/2021	01/12/2015	11331	ESTANTE DE AÇO MULTIUSO COM 05 DIVISÕES	1.405,50	10,00	140,55	1.264,95	10	10,54	506,00
dez/2021	09/10/2014	11739	MESA RETA F 1400X800X740 COM 02 ABERTURAS CEREZO LEON	539,42	10,00	53,94	485,48	10	4,05	137,52
dez/2021	30/09/2014	12772	MESA EM "L" - 1400 X 1400 X 740 "F"(LXPXH)	719,23	10,00	71,92	647,31	10	5,39	178,03
dez/2021	24/10/2014	11110	MESA RETA F 1400X800X740	539,42	10,00	53,94	485,48	10	4,05	137,52
dez/2021	23/05/2017	13282	555 - CADEIRA GIRATORIA COM BRACOS ENCOSTO REGULAVEIS -	576,19	10,00	57,62	518,57	10	4,32	280,92
dez/2021	23/08/2018	16047	1276 - MESA EM MDF COR PRETO/MARRON 150X60X74 CM -	817,00	10,00	81,70	735,30	10	6,13	490,18
dez/2021	03/10/2014	8525	MESA EM "L" - 1400 X 1400 X 740 "F"(LXPXH)	719,23	10,00	71,92	647,31	10	5,39	183,43
dez/2021	01/10/2014	10856	MESA PLATAFORMA 1400X1400X740 F	1.349,03	10,00	134,90	1.214,13	10	10,12	343,98
dez/2021	21/08/2017	13981	596 - ARMARIO BAIXO F 800X600X740 MM -	615,00	10,00	61,50	553,50	10	4,61	313,62
dez/2021	12/12/2014	12009	POLTRONA PARA AUDITÓRIO REBATÍVEL	1.129,81	10,00	112,98	1.016,83	10	8,47	305,01
dez/2021	12/12/2014	11966	POLTRONA PARA AUDITÓRIO REBATÍVEL	1.129,81	10,00	112,98	1.016,83	10	8,47	305,01
dez/2021	05/05/2017	13521	ESTANTE EGIDE MULTI 2,0M 450 AZ ROYAL/CZ CRISTAL	1.405,49	10,00	140,55	1.264,94	10	10,54	685,19
dez/2021	27/01/2016	9443	CADEIRA GIRATÓRIA OP. C/ BRAÇOS	1.116,19	10,00	111,62	1.004,57	10	8,37	410,23
dez/2021	01/10/2014	8840	GAVETEIRO VOLANTE 03 GAVETAS "F" 400X520X630	357,69	10,00	35,77	321,92	10	2,68	91,18
dez/2021	16/01/2018	5966	CADEIRA FIXA COM BRAÇO	130,00	10,00	13,00	117,00	10	0,98	71,18
dez/2021	09/10/2014	9749	ARMÁRIO APARADOR C/D 2000(L) X 470 (P) X 740(H) MM	1.923,07	10,00	192,31	1.730,76	10	14,42	490,38

MES/ANO	DATA ENTRADA	N° PATRIMONIO	DESCRICAO	VR. AQUISICAO (R$)	% RESIDUAL	VR. RESIDUAL (R$)	BASE CALC. DEPRECIACAO (R$)	VIDA UTIL (ANOS)	DEPRECIACAO MENSAL (R$)	VR. ATUAL (R$)
dez/2021	18/01/2016	10493	CADEIRA GIRATÓRIA OP. C/ BRAÇOS	1.116,19	10,00	111,62	1.004,57	10	8,37	410,23
dez/2021	06/10/2014	12860	ACESSÓRIO PAINEL DIVISOR DE MESA 1400(L)X450(P)X1X8MM	99,03	10,00	9,90	89,13	10	0,74	25,23
dez/2021	22/12/2015	9617	CADEIRA FIXA OP. S/BRAÇOS	355,54	10,00	35,55	319,99	10	2,67	127,97
dez/2021	13/01/2016	10186	CADEIRA GIRATÓRIA OP. C/ BRAÇOS	1.116,19	10,00	111,62	1.004,57	10	8,37	410,23
dez/2021	07/10/2014	10806	MESA EM "L" - 1600 X 1600 X 740 "F"(LXPXH)	790,38	10,00	79,04	711,34	10	5,93	201,53
dez/2021	09/08/2017	13912	588 - POLTRONA GIRATORIA ESPALDAR ALTO SEM APOIO DE CABECA -	2.386,00	10,00	238,60	2.147,40	10	17,90	1.216,86
dez/2021	03/10/2014	9865	MESA EM "L" - 1400 X 1400 X 740 "F"(LXPXH)	719,23	10,00	71,92	647,31	10	5,39	183,43
dez/2021	18/01/2018	4889	VASO EM MADEIRA PARA PLANTAS	80,00	10,00	8,00	72,00	10	0,60	43,80
dez/2021	16/01/2018	6103	SOFÁ EM COURO 02 LUGARES COR PRETO	700,00	10,00	70,00	630,00	10	5,25	383,25
dez/2021	30/09/2014	10868	GAVETEIRO FIXO 04 GAVETAS "F" 400X600X740	455,76	10,00	45,58	410,18	10	3,42	112,81
dez/2021	16/10/2014	10866	ARMÁRIO ALTO "F" 800 X 470 X 2100 "LXPXH"	915,38	10,00	91,54	823,84	10	6,87	233,45
dez/2021	23/10/2014	8838	ARMÁRIO BAIXO "F" 800X600X740	448,07	10,00	44,81	403,26	10	3,36	114,21
dez/2021	23/10/2014	13580	ARMÁRIO BAIXO "F" 800X600X740	448,07	10,00	44,81	403,26	10	3,36	114,21
dez/2021	06/10/2014	10371	MESA RETA F 1400X600X740	440,38	10,00	44,04	396,34	10	3,30	112,28
dez/2021	20/01/2016	9138	CADEIRA GIRATÓRIA OP. C/ BRAÇOS	1.116,19	10,00	111,62	1.004,57	10	8,37	410,23
dez/2021	11/02/2016	8800	POLTRONA FIXA INTERLOCUTOR	538,42	10,00	53,84	484,58	10	4,04	201,92
dez/2021	01/10/2014	8823	GAVETEIRO VOLANTE 03 GAVETAS "F" 400X520X630	357,69	10,00	35,77	321,92	10	2,68	91,18
dez/2021	12/12/2014	12260	POLTRONA PARA AUDITÓRIO REBATÍVEL	1.129,81	10,00	112,98	1.016,83	10	8,47	305,01
dez/2021	23/10/2014	8726	ARMÁRIO ALTO SEMI-ABERTO "F" 800 X 470 X 2100 "LXPXH"	1.035,57	10,00	103,56	932,01	10	7,77	264,05
dez/2021	01/12/2015	11396	ESTANTE DE AÇO MULTIUSO COM 05 DIVISÕES	1.405,50	10,00	140,55	1.264,95	10	10,54	506,00
dez/2021	13/01/2016	9409	CADEIRA GIRATÓRIA OP. C/BRAÇOS	1.116,19	10,00	111,62	1.004,57	10	8,37	410,23
dez/2021	18/01/2018	12762	MESA EM FORMATO L COM AUXILIAR 180X90 / 133X55	629,80	10,00	62,98	566,82	10	4,72	344,79
dez/2021	18/01/2018	4780	APARADOR EM MADEIRA	500,00	10,00	50,00	450,00	10	3,75	273,75
dez/2021	20/01/2016	8729	CADEIRA GIRATÓRIA OP. C/ BRAÇOS	1.116,19	10,00	111,62	1.004,57	10	8,37	410,23
dez/2021	06/10/2014	15236	1058 - ACESSORIO PAINEL DIVISOR DE MESA 1400(L)X450(P)X1X8MM -	99,03	10,00	9,90	89,13	10	0,74	25,23

MES/ANO	DATA ENTRADA	N° PATRIMONIO	DESCRICAO	VR. AQUISICAO (R$)	% RESIDUAL	VR. RESIDUAL (R$)	BASE CALC. DEPRECIACAO (R$)	VIDA UTIL (ANOS)	DEPRECIACAO MENSAL (R$)	VR. ATUAL (R$)
dez/2021	01/12/2015	10618	ESTANTE LIVROS DF 08 AZ ROYAL/CZ CRISTAL	1.281,25	10,00	128,13	1.153,12	10	9,61	461,27
dez/2021	14/10/2014	9306	CADEIRA COM PRANCHETA ESCAMOTEAVEL TEC PRETO	639,74	10,00	63,97	575,77	10	4,80	163,14
dez/2021	06/10/2014	10683	MESA EM "L" - 1400 X 1400 X 740 "F"(LXPXH)	719,23	10,00	71,92	647,31	10	5,39	183,43
dez/2021	22/12/2015	9370	CADEIRA GIRATÓRIA OP. S/ BRAÇOS	926,66	10,00	92,67	833,99	10	6,95	333,59
dez/2021	23/10/2014	10807	ARMÁRIO BAIXO "F" 800X600X740	448,07	10,00	44,81	403,26	10	3,36	114,21
dez/2021	20/01/2016	8552	CADEIRA GIRATÓRIA OP. C/ BRAÇOS	1.116,19	10,00	111,62	1.004,57	10	8,37	410,23
dez/2021	22/12/2015	9372	CADEIRA GIRATÓRIA OP. S/ BRAÇOS	926,66	10,00	92,67	833,99	10	6,95	333,59
dez/2021	20/01/2016	8186	CADEIRA GIRATÓRIA OP. C/ BRAÇOS	1.116,19	10,00	111,62	1.004,57	10	8,37	410,23
dez/2021	30/09/2014	11061	GAVETEIRO FIXO 04 GAVETAS "F" 400X600X740	455,76	10,00	45,58	410,18	10	3,42	112,81
dez/2021	20/01/2016	9075	CADEIRA GIRATÓRIA OP. C/ BRAÇOS	1.116,19	10,00	111,62	1.004,57	10	8,37	410,23
dez/2021	01/12/2015	13240	ESTANTE LIVROS SF 04 AZ ROYAL/CZ CRISTAL	837,20	10,00	83,72	753,48	10	6,28	301,39
dez/2021	27/01/2016	8132	POLTRONA GIRATÓRIA INTERLOCUTOR B2	1.890,47	10,00	189,05	1.701,42	10	14,18	694,71
dez/2021	06/10/2014	12828	ACESSÓRIO PAINEL DIVISOR DE MESA 1400(L)X450(P)X1X8MM	99,03	10,00	9,90	89,13	10	0,74	25,23
dez/2021	31/03/2016	9926	POLTRONA FIXA ESPERA B/C/D	1.647,61	10,00	164,76	1.482,85	10	12,36	630,22
dez/2021	23/02/2016	8467	MESA LATERAL 600X600X500MM	713,33	10,00	71,33	642,00	10	5,35	267,50
dez/2021	15/06/2016	13782	POLTRONA PARA AUDITÓRIO REBATÍVEL	2.172,00	10,00	217,20	1.954,80	10	16,29	879,66
dez/2021	16/10/2014	10943	ARMÁRIO ALTO "F" 800 X 470 X 2100 "LXPXH"	915,38	10,00	91,54	823,84	10	6,87	233,45
dez/2021	20/01/2016	9717	CADEIRA GIRATÓRIA OP. C/ BRAÇOS	1.116,19	10,00	111,62	1.004,57	10	8,37	410,23
dez/2021	30/09/2014	9548	GAVETEIRO FIXO 04 GAVETAS "F" 400X600X740	455,76	10,00	45,58	410,18	10	3,42	112,81
dez/2021	18/02/2016	10145	POLTRONA FIXA INTERLOCUTOR	538,42	10,00	53,84	484,58	10	4,04	201,92
dez/2021	03/10/2014	9515	MESA EM "L" - 1400 X 1400 X 740 "F"(LXPXH)	719,23	10,00	71,92	647,31	10	5,39	183,43
dez/2021	07/10/2014	8211	MESA EM "L" - 1600 X 1400 X 740 "F"(LXPXH)	764,42	10,00	76,44	687,98	10	5,73	194,94
dez/2021	23/10/2014	10829	ARMÁRIO BAIXO "F" 800X600X740	448,07	10,00	44,81	403,26	10	3,36	114,21
dez/2021	11/02/2016	9184	POLTRONA GIRATÓRIA	1.619,52	10,00	161,95	1.457,57	10	12,15	607,35
dez/2021	12/12/2014	12020	POLTRONA PARA AUDITÓRIO REBATÍVEL	1.129,81	10,00	112,98	1.016,83	10	8,47	305,01
dez/2021	20/01/2016	9880	CADEIRA GIRATÓRIA OP. C/ BRAÇOS	1.116,19	10,00	111,62	1.004,57	10	8,37	410,23

MES/ANO	DATA ENTRADA	N° PATRIMONIO	DESCRICAO	VR. AQUISICAO (R$)	% RESIDUAL	VR. RESIDUAL (R$)	BASE CALC. DEPRECIACAO (R$)	VIDA UTIL (ANOS)	DEPRECIACAO MENSAL (R$)	VR. ATUAL (R$)
dez/2021	12/12/2014	12145	POLTRONA PARA AUDITÓRIO REBATÍVEL	1.129,81	10,00	112,98	1.016,83	10	8,47	305,01
dez/2021	30/09/2014	10969	GAVETEIRO FIXO 04 GAVETAS "F" 400X600X740	455,76	10,00	45,58	410,18	10	3,42	112,81
dez/2021	01/12/2015	11317	ESTANTE DE AÇO MULTIUSO COM 05 DIVISÕES	1.405,50	10,00	140,55	1.264,95	10	10,54	506,00
dez/2021	12/12/2014	12159	POLTRONA PARA AUDITÓRIO REBATÍVEL	1.129,81	10,00	112,98	1.016,83	10	8,47	305,01
dez/2021	23/10/2014	13934	ARMÁRIO BAIXO "F" 800X600X740	448,07	10,00	44,81	403,26	10	3,36	114,21
dez/2021	23/10/2014	9909	ARMÁRIO BAIXO "F" 800X600X740	448,07	10,00	44,81	403,26	10	3,36	114,21
dez/2021	22/12/2015	9371	CADEIRA GIRATÓRIA OP. S/ BRAÇOS	926,66	10,00	92,67	833,99	10	6,95	333,59
dez/2021	22/12/2015	8457	MESA EXECUTIVA RETANGULAR A/B	17.295,23	10,00	1.729,52	15.565,71	10	129,71	6.226,30
dez/2021	23/10/2014	10015	ARMÁRIO ALTO SEMI-ABERTO "F" 800 X 470 X 2100 "LXPXH"	1.035,57	10,00	103,56	932,01	10	7,77	264,05
dez/2021	01/10/2014	11522	GAVETEIRO VOLANTE 03 GAVETAS "F" 400X520X630	357,69	10,00	35,77	321,92	10	2,68	91,18
dez/2021	18/01/2016	10477	CADEIRA GIRATÓRIA OP. C/ BRAÇOS	1.116,19	10,00	111,62	1.004,57	10	8,37	410,23
dez/2021	01/10/2014	10827	GAVETEIRO VOLANTE 03 GAVETAS "F" 400X520X630	357,69	10,00	35,77	321,92	10	2,68	91,18
dez/2021	20/01/2016	11086	CADEIRA GIRATÓRIA OP. C/ BRAÇOS	1.116,19	10,00	111,62	1.004,57	10	8,37	410,23
dez/2021	06/10/2014	15249	1058 - ACESSORIO PAINEL DIVISOR DE MESA 1400(L)X450(P)X1X8MM -	99,03	10,00	9,90	89,13	10	0,74	25,23
dez/2021	29/11/2014	11787	POLTRONA PARA MINI AUDITÓRIO REBATÍVEL COM PRANCHETA	1.281,73	10,00	128,17	1.153,56	10	9,61	336,46
dez/2021	15/06/2016	13769	POLTRONA PARA AUDITÓRIO REBATÍVEL	2.172,00	10,00	217,20	1.954,80	10	16,29	879,66
dez/2021	23/10/2014	10460	ARMÁRIO ALTO SEMI-ABERTO "F" 800 X 470 X 2100 "LXPXH"	1.035,57	10,00	103,56	932,01	10	7,77	264,05
dez/2021	02/02/2016	8762	POLTRONA GIRATÓRIA INTERLOCUTOR C/D	1.327,61	10,00	132,76	1.194,85	10	9,96	497,86
dez/2021	31/03/2016	8460	ARMÁRIO APARADOR A 2380X500X645MM	17.899,04	10,00	1.789,90	16.109,14	10	134,24	6.846,37
dez/2021	16/10/2014	9423	ARMÁRIO ALTO "F" 800X470 X 2100 "LXPXH"	915,38	10,00	91,54	823,84	10	6,87	233,45
dez/2021	12/12/2014	12178	POLTRONA PARA AUDITÓRIO REBATÍVEL	1.129,81	10,00	112,98	1.016,83	10	8,47	305,01
dez/2021	01/10/2014	10330	MESA PLATAFORMA 1400X1400X740 F	1.349,03	10,00	134,90	1.214,13	10	10,12	343,98
dez/2021	30/09/2014	8388	GAVETEIRO VOLANTE 03 GAVETAS "F" 400X520X630	357,69	10,00	35,77	321,92	10	2,68	88,50

MES/ANO	DATA ENTRADA	N° PATRIMONIO	DESCRICAO	VR. AQUISICAO (R$)	% RESIDUAL	VR. RESIDUAL (R$)	BASE CALC. DEPRECIACAO (R$)	VIDA UTIL (ANOS)	DEPRECIACAO MENSAL (R$)	VR. ATUAL (R$)
dez/2021	20/01/2016	9106	CADEIRA GIRATÓRIA OP. C/ BRAÇOS	1.116,19	10,00	111,62	1.004,57	10	8,37	410,23
dez/2021	12/12/2014	12043	POLTRONA PARA AUDITÓRIO REBATÍVEL	1.129,81	10,00	112,98	1.016,83	10	8,47	305,01
dez/2021	12/12/2014	11951	POLTRONA PARA AUDITÓRIO REBATÍVEL	1.129,81	10,00	112,98	1.016,83	10	8,47	305,01
dez/2021	13/01/2016	11757	BANCADA RETA COM 06 ABERTURAS 5300X1580X192	1.116,19	10,00	111,62	1.004,57	10	8,37	410,23
dez/2021	02/02/2016	11118	CADEIRA GIRATÓRIA OP. C/ BRAÇOS	1.116,19	10,00	111,62	1.004,57	10	8,37	418,60
dez/2021	13/01/2016	10185	CADEIRA GIRATÓRIA OP. C/ BRAÇOS	1.116,19	10,00	111,62	1.004,57	10	8,37	410,23
dez/2021	20/01/2016	8283	CADEIRA GIRATÓRIA OP. C/ BRAÇOS	1.116,19	10,00	111,62	1.004,57	10	8,37	410,23
dez/2021	12/12/2014	12249	POLTRONA PARA AUDITÓRIO REBATÍVEL	1.129,81	10,00	112,98	1.016,83	10	8,47	305,01
dez/2021	01/12/2015	11299	ESTANTE DE AÇO MULTIUSO COM 05 DIVISÕES	1.405,50	10,00	140,55	1.264,95	10	10,54	506,00
dez/2021	01/12/2015	11388	ESTANTE DE AÇO MULTIUSO COM 05 DIVISÕES	1.405,50	10,00	140,55	1.264,95	10	10,54	506,00
dez/2021	24/10/2014	9410	GAVETEIRO FIXO 2 GAVETAS F 400X450X290	211,54	10,00	21,15	190,39	10	1,59	53,91
dez/2021	12/12/2014	12116	POLTRONA PARA AUDITÓRIO REBATÍVEL	1.129,81	10,00	112,98	1.016,83	10	8,47	305,01
dez/2021	12/12/2014	11956	POLTRONA PARA AUDITÓRIO REBATÍVEL	1.129,81	10,00	112,98	1.016,83	10	8,47	305,01
dez/2021	30/09/2014	10438	GAVETEIRO FIXO 04 GAVETAS "F" 400X600X740	455,76	10,00	45,58	410,18	10	3,42	112,81
dez/2021	06/10/2014	14776	1058 - ACESSORIO PAINEL DIVISOR DE MESA 1400(L)X450(P)X1X8MM -	99,03	10,00	9,90	89,13	10	0,74	25,23
dez/2021	15/05/2017	13300	ARMÁRIO GUARDA VOLUMES DUPLO 08 PORTAS	1.141,90	10,00	114,19	1.027,71	10	8,56	556,69
dez/2021	16/10/2014	11062	ARMÁRIO ALTO "F" 800 X 470 X 2100 "LXPXH"	915,38	10,00	91,54	823,84	10	6,87	233,45
dez/2021	18/01/2018	4013	ARMÁRIO DESLIZANTE MODELO SOHO CONJUNTO 03 PARTES	5.000,00	10,00	500,00	4.500,00	10	37,50	2.737,50
dez/2021	20/01/2016	8680	CADEIRA GIRATÓRIA OP. C/ BRAÇOS	1.116,19	10,00	111,62	1.004,57	10	8,37	410,23
dez/2021	09/10/2014	9703	ARMÁRIO APARADOR C/D 2000(L) X 470 (P) X 740(H) MM	1.923,07	10,00	192,31	1.730,76	10	14,42	490,38
dez/2021	01/10/2014	9573	GAVETEIRO VOLANTE 03 GAVETAS "F" 400X520X630	357,69	10,00	35,77	321,92	10	2,68	91,18
dez/2021	11/02/2016	8662	POLTRONA GIRATÓRIA	1.619,52	10,00	161,95	1.457,57	10	12,15	607,35
dez/2021	22/12/2015	9401	CADEIRA FIXA OP. S/BRAÇOS	355,54	10,00	35,55	319,99	10	2,67	127,97

MES/ANO	DATA ENTRADA	N° PATRIMONIO	DESCRICAO	VR. AQUISICAO (R$)	% RESIDUAL	VR. RESIDUAL (R$)	BASE CALC. DEPRECIACAO (R$)	VIDA UTIL (ANOS)	DEPRECIACAO MENSAL (R$)	VR. ATUAL (R$)
dez/2021	06/10/2014	14816	1058 - ACESSORIO PAINEL DIVISOR DE MESA 1400(L)X450(P)X1X8MM -	99,03	10,00	9,90	89,13	10	0,74	25,23
dez/2021	12/12/2014	12091	POLTRONA PARA AUDITÓRIO REBATÍVEL	1.129,81	10,00	112,98	1.016,83	10	8,47	305,01
dez/2021	12/12/2014	12174	POLTRONA PARA AUDITÓRIO REBATÍVEL	1.129,81	10,00	112,98	1.016,83	10	8,47	305,01
dez/2021	11/02/2016	8451	POLTRONA FIXA INTERLOCUTOR	538,42	10,00	53,84	484,58	10	4,04	201,92
dez/2021	20/01/2016	9014	CADEIRA GIRATÓRIA OP. C/ BRAÇOS	1.116,19	10,00	111,62	1.004,57	10	8,37	410,23
dez/2021	22/12/2015	9219	CADEIRA GIRATÓRIA OP. S/ BRAÇOS	926,66	10,00	92,67	833,99	10	6,95	333,59
dez/2021	01/12/2015	11399	ESTANTE DE AÇO MULTIUSO COM 05 DIVISÕES	1.405,50	10,00	140,55	1.264,95	10	10,54	506,00
dez/2021	22/12/2015	9402	CADEIRA FIXA OP. S/BRAÇOS	355,54	10,00	35,55	319,99	10	2,67	127,97
dez/2021	06/10/2014	9325	MESA RETA "F" 1400X600X740	440,38	10,00	44,04	396,34	10	3,30	112,28
dez/2021	12/01/2015	8906	LONGARINA 03 LUGARES COM BRAÇO	1.418,99	10,00	141,90	1.277,09	10	10,64	393,80
dez/2021	27/01/2016	8871	CADEIRA GIRATÓRIA OP. C/ BRAÇOS	1.116,19	10,00	111,62	1.004,57	10	8,37	410,23
dez/2021	23/10/2014	9968	ARMÁRIO ALTO SEMI-ABERTO "F" 800 X 470 X 2100 "LXPXH"	1.035,57	10,00	103,56	932,01	10	7,77	264,05
dez/2021	15/05/2017	13297	ARMÁRIO GUARDA VOLUMES DUPLO 08 PORTAS	1.141,90	10,00	114,19	1.027,71	10	8,56	556,69
dez/2021	27/01/2016	13193	SOFÁ DE 03 LUGARES A/B	2.217,14	10,00	221,71	1.995,43	10	16,63	814,77
dez/2021	16/10/2014	9357	ARMÁRIO ALTO "F" 800 X 470 X 2100 "LXPXH"	915,38	10,00	91,54	823,84	10	6,87	233,45
dez/2021	03/10/2014	9346	MESA EM "L" - 1400 X 1400 X 740 "F"(LXPXH)	719,23	10,00	71,92	647,31	10	5,39	183,43
dez/2021	16/10/2014	9562	ARMÁRIO ALTO "F" 800 X 470 X 2100 "LXPXH"	915,38	10,00	91,54	823,84	10	6,87	233,45
dez/2021	30/09/2014	9335	MESA EM "L" - 1400 X 1400 X 740 "F"(LXPXH)	719,23	10,00	71,92	647,31	10	5,39	178,03
dez/2021	31/10/2014	8825	CADEIRA POLTRONA GIRATÓRIA "F"	774,88	10,00	77,49	697,39	10	5,81	197,56
dez/2021	30/09/2014	12326	MESA RETA F 1200X600X740	395,19	10,00	39,52	355,67	10	2,96	97,80
dez/2021	06/10/2014	12648	ACESSÓRIO PAINEL DIVISOR DE MESA 1400(L)X450(P)X1X8MM	99,03	10,00	9,90	89,13	10	0,74	25,23
dez/2021	23/10/2014	9723	ARMÁRIO BAIXO "F" 800X600X740	448,07	10,00	44,81	403,26	10	3,36	114,21
dez/2021	30/09/2014	9757	GAVETEIRO VOLANTE 03 GAVETAS "F" 400X520X630	357,69	10,00	35,77	321,92	10	2,68	88,50
dez/2021	30/09/2014	10091	GAVETEIRO FIXO 04 GAVETAS "F" 400X600X740	455,76	10,00	45,58	410,18	10	3,42	112,81
dez/2021	06/10/2014	9191	MESA RETA "F" 1400X600X740	440,38	10,00	44,04	396,34	10	3,30	112,28

MES/ANO	DATA ENTRADA	N° PATRIMONIO	DESCRICAO	VR. AQUISICAO (R$)	% RESIDUAL	VR. RESIDUAL (R$)	BASE CALC. DEPRECIACAO (R$)	VIDA UTIL (ANOS)	DEPRECIACAO MENSAL (R$)	VR. ATUAL (R$)
dez/2021	16/10/2014	10944	ARMÁRIO ALTO "F" 800 X 470 X 2100 "LXPXH"	915,38	10,00	91,54	823,84	10	6,87	233,45
dez/2021	29/11/2014	11782	POLTRONA PARA MINI AUDITÓRIO REBATÍVEL COM PRANCHETA	1.281,73	10,00	128,17	1.153,56	10	9,61	336,46
dez/2021	12/12/2014	12175	POLTRONA PARA AUDITÓRIO REBATÍVEL	1.129,81	10,00	112,98	1.016,83	10	8,47	305,01
dez/2021	22/12/2015	8359	GAVETEIRO VOLANTE COM 03 GAVETAS A/B	4.914,28	10,00	491,43	4.422,85	10	36,86	1.769,15
dez/2021	20/01/2016	8676	CADEIRA GIRATÓRIA OP. C/ BRAÇOS	1.116,19	10,00	111,62	1.004,57	10	8,37	410,23
dez/2021	20/01/2016	8721	CADEIRA GIRATÓRIA OP. C/ BRAÇOS	1.116,19	10,00	111,62	1.004,57	10	8,37	410,23
dez/2021	12/12/2014	11935	POLTRONA PARA AUDITÓRIO REBATÍVEL	1.129,81	10,00	112,98	1.016,83	10	8,47	305,01
dez/2021	06/10/2014	13016	MESA EM L 1200X1400X740 F	656,73	10,00	65,67	591,06	10	4,93	167,42
dez/2021	18/02/2016	9502	POLTRONA FIXA INTERLOCUTOR	538,42	10,00	53,84	484,58	10	4,04	201,92
dez/2021	13/01/2016	10198	CADEIRA GIRATÓRIA OP. C/ BRAÇOS	1.116,19	10,00	111,62	1.004,57	10	8,37	410,23
dez/2021	30/09/2014	8399	GAVETEIRO VOLANTE 03 GAVETAS "F" 400X520X630	357,69	10,00	35,77	321,92	10	2,68	88,50
dez/2021	20/01/2016	9891	CADEIRA GIRATÓRIA OP. C/ BRAÇOS	1.116,19	10,00	111,62	1.004,57	10	8,37	410,23
dez/2021	20/01/2016	9740	POLTRONA GIRATÓRIA INTERLOCUTOR C/D	1.327,61	10,00	132,76	1.194,85	10	9,96	487,90
dez/2021	30/09/2014	9787	GAVETEIRO VOLANTE 03 GAVETAS "F" 400X520X630	357,69	10,00	35,77	321,92	10	2,68	88,50
dez/2021	01/12/2015	10633	ESTANTE LIVROS DF 08 AZ ROYAL/CZ CRISTAL	1.281,25	10,00	128,13	1.153,12	10	9,61	461,27
dez/2021	01/10/2014	11003	GAVETEIRO VOLANTE 03 GAVETAS "F" 400X520X630	357,69	10,00	35,77	321,92	10	2,68	91,18
dez/2021	22/12/2015	10906	CADEIRA FIXA OP. S/BRAÇOS	355,54	10,00	35,55	319,99	10	2,67	127,97
dez/2021	30/09/2014	8839	GAVETEIRO FIXO 04 GAVETAS "F" 400X600X740	455,76	10,00	45,58	410,18	10	3,42	112,81
dez/2021	09/10/2014	10033	ARMÁRIO ALTO SEMI-ABERTO "C/D" 800 X 470 X 2100 "LXPXH"	1.730,76	10,00	173,08	1.557,68	10	12,98	441,31
dez/2021	31/10/2014	11073	CADEIRA POLTRONA GIRATÓRIA "F"	774,88	10,00	77,49	697,39	10	5,81	197,56
dez/2021	18/01/2016	10495	CADEIRA GIRATÓRIA OP. C/ BRAÇOS	1.116,19	10,00	111,62	1.004,57	10	8,37	410,23
dez/2021	30/09/2014	8709	GAVETEIRO VOLANTE 03 GAVETAS "F" 400X520X630	357,69	10,00	35,77	321,92	10	2,68	88,50
dez/2021	13/01/2016	10359	CADEIRA GIRATÓRIA OP. C/ BRAÇOS	1.116,19	10,00	111,62	1.004,57	10	8,37	410,23
dez/2021	14/10/2014	9316	CADEIRA COM PRANCHETA ESCAMOTEAVEL TEC PRETO	639,74	10,00	63,97	575,77	10	4,80	163,14
dez/2021	18/02/2016	10514	POLTRONA FIXA INTERLOCUTOR	538,42	10,00	53,84	484,58	10	4,04	201,92

MES/ANO	DATA ENTRADA	N° PATRIMONIO	DESCRICAO	VR. AQUISICAO (R$)	% RESIDUAL	VR. RESIDUAL (R$)	BASE CALC. DEPRECIACAO (R$)	VIDA UTIL (ANOS)	DEPRECIACAO MENSAL (R$)	VR. ATUAL (R$)
dez/2021	12/12/2014	11837	POLTRONA PARA AUDITÓRIO REBATÍVEL	1.129,81	10,00	112,98	1.016,83	10	8,47	305,01
dez/2021	20/01/2016	9863	CADEIRA GIRATÓRIA OP. C/ BRAÇOS	1.116,19	10,00	111,62	1.004,57	10	8,37	410,23
dez/2021	30/09/2014	9855	GAVETEIRO VOLANTE 03 GAVETAS "F" 400X520X630	357,69	10,00	35,77	321,92	10	2,68	88,50
dez/2021	22/12/2015	9216	CADEIRA GIRATÓRIA OP. S/ BRAÇOS	926,66	10,00	92,67	833,99	10	6,95	333,59
dez/2021	31/03/2016	9742	POLTRONA FIXA ESPERA B/C/D	1.647,61	10,00	164,76	1.482,85	10	12,36	630,22
dez/2021	03/10/2014	10825	MESA EM "L" - 1400 X 1400 X 740 "F"(LXPXH)	719,23	10,00	71,92	647,31	10	5,39	183,43
dez/2021	30/09/2014	9784	GAVETEIRO VOLANTE 03 GAVETAS "F" 400X520X630	357,69	10,00	35,77	321,92	10	2,68	88,50
dez/2021	18/02/2016	10117	POLTRONA FIXA INTERLOCUTOR	538,42	10,00	53,84	484,58	10	4,04	201,92
dez/2021	01/12/2015	11239	ESTANTE LIVROS DF 08 AZ ROYAL/CZ CRISTAL	1.281,25	10,00	128,13	1.153,12	10	9,61	461,27
dez/2021	12/12/2014	12154	POLTRONA PARA AUDITÓRIO REBATÍVEL	1.129,81	10,00	112,98	1.016,83	10	8,47	305,01
dez/2021	12/12/2014	12189	POLTRONA PARA AUDITÓRIO REBATÍVEL	1.129,81	10,00	112,98	1.016,83	10	8,47	305,01
dez/2021	20/01/2016	8717	CADEIRA GIRATÓRIA OP. C/ BRAÇOS	1.116,19	10,00	111,62	1.004,57	10	8,37	410,23
dez/2021	23/10/2014	9754	ARMÁRIO ALTO SEMI-ABERTO "F" 800 X 470 X 2100 "LXPXH"	1.035,57	10,00	103,56	932,01	10	7,77	264,05
dez/2021	01/10/2014	8907	BALCÃO EM L 2800X1600X740	3.147,12	10,00	314,71	2.832,41	10	23,60	802,55
dez/2021	30/09/2014	9897	GAVETEIRO VOLANTE 03 GAVETAS "F" 400X520X630	357,69	10,00	35,77	321,92	10	2,68	88,50
dez/2021	30/09/2014	10701	GAVETEIRO FIXO 04 GAVETAS "F" 400X600X740	455,76	10,00	45,58	410,18	10	3,42	112,81
dez/2021	20/01/2016	12768	CADEIRA GIRATÓRIA OP. C/ BRAÇOS	1.116,19	10,00	111,62	1.004,57	10	8,37	410,23
dez/2021	14/10/2014	9303	CADEIRA COM PRANCHETA ESCAMOTEAVEL TEC PRETO	639,74	10,00	63,97	575,77	10	4,80	163,14
dez/2021	30/09/2014	13574	MESA RETA F 1200X600X740	395,19	10,00	39,52	355,67	10	2,96	97,80
dez/2021	09/10/2014	8969	ARMÁRIO ALTO SEMI-ABERTO "E" 800X470X2100	1.035,57	10,00	103,56	932,01	10	7,77	264,05
dez/2021	03/10/2014	10071	MESA EM "L" - 1400 X 1400 X 740 "F"(LXPXH)	719,23	10,00	71,92	647,31	10	5,39	183,43
dez/2021	18/01/2016	10402	CADEIRA GIRATÓRIA OP. C/ BRAÇOS	1.116,19	10,00	111,62	1.004,57	10	8,37	410,23
dez/2021	12/12/2014	11858	POLTRONA PARA AUDITÓRIO REBATÍVEL	1.129,81	10,00	112,98	1.016,83	10	8,47	305,01
dez/2021	18/01/2016	11064	CADEIRA GIRATÓRIA OP. C/ BRAÇOS	1.116,19	10,00	111,62	1.004,57	10	8,37	410,23
dez/2021	20/01/2016	8831	CADEIRA GIRATÓRIA OP. C/ BRAÇOS	1.116,19	10,00	111,62	1.004,57	10	8,37	410,23

MES/ANO	DATA ENTRADA	N° PATRIMONIO	DESCRICAO	VR. AQUISICAO (R$)	% RESIDUAL	VR. RESIDUAL (R$)	BASE CALC. DEPRECIACAO (R$)	VIDA UTIL (ANOS)	DEPRECIACAO MENSAL (R$)	VR. ATUAL (R$)
dez/2021	09/10/2014	9664	MESA EXECUTIVA RETANGULAR E 1800X800X740	629,80	10,00	62,98	566,82	10	4,72	160,56
dez/2021	24/10/2014	10521	GAVETEIRO VOLANTE 03 GAVETAS "E" 400X520X630	358,65	10,00	35,87	322,78	10	2,69	91,44
dez/2021	30/09/2014	10170	MESA EM "L" - 1400 X 1400 X 740 "F"(LXPXH)	719,23	10,00	71,92	647,31	10	5,39	178,03
dez/2021	30/09/2014	10020	GAVETEIRO VOLANTE 03 GAVETAS "F" 400X520X630	357,69	10,00	35,77	321,92	10	2,68	88,50
dez/2021	01/10/2014	10209	GAVETEIRO VOLANTE 03 GAVETAS "F" 400X520X630	357,69	10,00	35,77	321,92	10	2,68	91,18
dez/2021	12/12/2014	11863	POLTRONA PARA AUDITÓRIO REBATÍVEL	1.129,81	10,00	112,98	1.016,83	10	8,47	305,01
dez/2021	12/01/2015	11010	POLTRONA FIXA INTERLOCUTOR	1.184,20	10,00	118,42	1.065,78	10	8,88	328,57
dez/2021	13/01/2016	10974	CADEIRA GIRATÓRIA OP. C/ BRAÇOS	1.116,19	10,00	111,62	1.004,57	10	8,37	410,23
dez/2021	01/12/2015	11306	ESTANTE DE AÇO MULTIUSO COM 05 DIVISÕES	1.405,50	10,00	140,55	1.264,95	10	10,54	506,00
dez/2021	16/10/2014	8519	ARMÁRIO ALTO "F" 800 X 470 X 2100 "LXPXH"	915,38	10,00	91,54	823,84	10	6,87	233,45
dez/2021	09/10/2014	8382	ARMÁRIO ALTO "E" 800 X 470 X 2100 "LXPXH"	915,38	10,00	91,54	823,84	10	6,87	233,45
dez/2021	18/01/2016	10445	CADEIRA GIRATÓRIA OP. C/ BRAÇOS	1.116,19	10,00	111,62	1.004,57	10	8,37	410,23
dez/2021	06/10/2014	13091	MESA EM L 1400X1200X740	656,73	10,00	65,67	591,06	10	4,93	167,42
dez/2021	09/10/2014	8477	ARMÁRIO SEMI-ABERTO "E" 800X470X2100	1.035,57	10,00	103,56	932,01	10	7,77	264,05
dez/2021	27/01/2016	8872	CADEIRA GIRATÓRIA OP. C/ BRAÇOS	1.116,19	10,00	111,62	1.004,57	10	8,37	410,23
dez/2021	30/09/2014	10938	GAVETEIRO FIXO 04 GAVETAS "F" 400X600X740	455,76	10,00	45,58	410,18	10	3,42	112,81
dez/2021	01/12/2015	11353	ESTANTE DE AÇO MULTIUSO COM 05 DIVISÕES	1.405,50	10,00	140,55	1.264,95	10	10,54	506,00
dez/2021	01/10/2014	8242	GAVETEIRO VOLANTE 03 GAVETAS "F" 400X520X630	357,69	10,00	35,77	321,92	10	2,68	91,18
dez/2021	22/12/2015	10905	CADEIRA FIXA OP. S/BRAÇOS	355,54	10,00	35,55	319,99	10	2,67	127,97
dez/2021	31/03/2016	9925	POLTRONA FIXA ESPERA B/C/D	1.647,61	10,00	164,76	1.482,85	10	12,36	630,22
dez/2021	23/10/2014	11002	ARMÁRIO ALTO SEMI-ABERTO "F" 800 X 470 X 2100 "LXPXH"	1.035,57	10,00	103,56	932,01	10	7,77	264,05
dez/2021	23/10/2014	8414	ARMÁRIO BAIXO "F" 800X600X740	448,07	10,00	44,81	403,26	10	3,36	114,21
dez/2021	23/10/2014	10085	ARMÁRIO BAIXO "F" 800X600X740	448,07	10,00	44,81	403,26	10	3,36	114,21
dez/2021	16/10/2014	10099	ARMÁRIO ALTO "F" 800 X 470 X 2100 "LXPXH"	915,38	10,00	91,54	823,84	10	6,87	233,45

MES/ANO	DATA ENTRADA	N° PATRIMONIO	DESCRICAO	VR. AQUISICAO (R$)	% RESIDUAL	VR. RESIDUAL (R$)	BASE CALC. DEPRECIACAO (R$)	VIDA UTIL (ANOS)	DEPRECIACAO MENSAL (R$)	VR. ATUAL (R$)
dez/2021	15/06/2016	13739	POLTRONA PARA AUDITÓRIO REBATÍVEL	2.172,00	10,00	217,20	1.954,80	10	16,29	879,66
dez/2021	06/10/2014	13254	MESA EM "L" - 1400 X 1400 X 740 "F"(LXPXH)	719,23	10,00	71,92	647,31	10	5,39	183,43
dez/2021	27/01/2016	10899	CADEIRA GIRATÓRIA OP. C/ BRAÇOS	1.116,19	10,00	111,62	1.004,57	10	8,37	410,23
dez/2021	12/12/2014	11997	POLTRONA PARA AUDITÓRIO REBATÍVEL	1.129,81	10,00	112,98	1.016,83	10	8,47	305,01
dez/2021	12/01/2015	11009	POLTRONA FIXA INTERLOCUTOR	1.184,20	10,00	118,42	1.065,78	10	8,88	328,57
dez/2021	31/10/2014	11006	CADEIRA POLTRONA GIRATÓRIA "F"	774,88	10,00	77,49	697,39	10	5,81	197,56
dez/2021	18/01/2018	13491	ARMÁRIO EM MADEIRA COM 02 PORTAS DE CORRER	200,00	10,00	20,00	180,00	10	1,50	109,50
dez/2021	01/12/2015	11370	ESTANTE DE AÇO MULTIUSO COM 05 DIVISÕES	1.405,50	10,00	140,55	1.264,95	10	10,54	506,00
dez/2021	06/10/2014	12709	ACESSÓRIO PAINEL DIVISOR DE MESA 1400(L)X450(P)X1X8MM	99,03	10,00	9,90	89,13	10	0,74	25,23
dez/2021	16/10/2014	10156	ARMÁRIO ALTO "F" 800 X 470 X 2100 "LXPXH"	915,38	10,00	91,54	823,84	10	6,87	233,45
dez/2021	13/01/2016	9477	CADEIRA GIRATÓRIA OP. C/ BRAÇOS	1.116,19	10,00	111,62	1.004,57	10	8,37	410,23
dez/2021	12/01/2015	8139	ARMÁRIO EM MDF COM 02 PORTAS; 02 GAVETAS E 02 DIVISÕES	5.499,00	10,00	549,90	4.949,10	10	41,24	1.525,93
dez/2021	24/10/2014	12970	MESA EXECUTIVA RETANGULAR E 1800X800X740	629,80	10,00	62,98	566,82	10	4,72	160,56
dez/2021	05/05/2017	13534	ESTANTE EGIDE MULTI 2,0M 450 AZ ROYAL/CZ CRISTAL	1.405,49	10,00	140,55	1.264,94	10	10,54	685,19
dez/2021	13/01/2016	10295	CADEIRA GIRATÓRIA OP. C/ BRAÇOS	1.116,19	10,00	111,62	1.004,57	10	8,37	410,23
dez/2021	16/10/2014	10605	ARMÁRIO ALTO "F" 800 X 470 X 2100 "LXPXH"	915,38	10,00	91,54	823,84	10	6,87	233,45
dez/2021	29/11/2014	11804	POLTRONA PARA MINI AUDITÓRIO REBATÍVEL COM PRANCHETA	1.281,73	10,00	128,17	1.153,56	10	9,61	336,46
dez/2021	23/10/2014	8883	ARMÁRIO BAIXO "F" 800X600X740	448,07	10,00	44,81	403,26	10	3,36	114,21
dez/2021	01/12/2015	11296	ESTANTE DE AÇO MULTIUSO COM 05 DIVISÕES	1.405,50	10,00	140,55	1.264,95	10	10,54	506,00
dez/2021	23/10/2014	8942	ARMÁRIO BAIXO "F" 800X600X740	448,07	10,00	44,81	403,26	10	3,36	114,21
dez/2021	18/01/2016	10476	CADEIRA GIRATÓRIA OP. C/ BRAÇOS	1.116,19	10,00	111,62	1.004,57	10	8,37	410,23
dez/2021	01/12/2015	10620	ESTANTE LIVROS DF 08 AZ ROYAL/CZ CRISTAL	1.281,25	10,00	128,13	1.153,12	10	9,61	461,27
dez/2021	13/01/2016	10688	CADEIRA GIRATÓRIA OP. C/ BRAÇOS	1.116,19	10,00	111,62	1.004,57	10	8,37	410,23
dez/2021	16/10/2014	8810	ARMÁRIO ALTO "F" 800 X 470 X 2100 "LXPXH"	915,38	10,00	91,54	823,84	10	6,87	233,45

MES/ANO	DATA ENTRADA	N° PATRIMONIO	DESCRICAO	VR. AQUISICAO (R$)	% RESIDUAL	VR. RESIDUAL (R$)	BASE CALC. DEPRECIACAO (R$)	VIDA UTIL (ANOS)	DEPRECIACAO MENSAL (R$)	VR. ATUAL (R$)
dez/2021	07/10/2014	10836	MESA RETA FED 1000X600X740	377,88	10,00	37,79	340,09	10	2,83	96,37
dez/2021	01/10/2014	10309	GAVETEIRO VOLANTE 03 GAVETAS "F" 400X520X630	357,69	10,00	35,77	321,92	10	2,68	91,18
dez/2021	13/01/2016	10752	CADEIRA GIRATÓRIA OP. C/ BRAÇOS	1.116,19	10,00	111,62	1.004,57	10	8,37	410,23
dez/2021	30/09/2014	8503	GAVETEIRO VOLANTE 03 GAVETAS "F" 400X520X630	357,69	10,00	35,77	321,92	10	2,68	88,50
dez/2021	13/01/2016	11032	CADEIRA GIRATÓRIA OP. C/ BRAÇOS	1.116,19	10,00	111,62	1.004,57	10	8,37	410,23
dez/2021	12/12/2014	12201	POLTRONA PARA AUDITÓRIO REBATÍVEL	1.129,81	10,00	112,98	1.016,83	10	8,47	305,01
dez/2021	23/10/2014	8514	ARMÁRIO BAIXO "F" 800X600X740	448,07	10,00	44,81	403,26	10	3,36	114,21
dez/2021	06/10/2014	11133	MESA 1200X1400X740 F	656,73	10,00	65,67	591,06	10	4,93	167,42
dez/2021	20/01/2016	11287	CADEIRA GIRATÓRIA OP. C/ BRAÇOS	1.116,19	10,00	111,62	1.004,57	10	8,37	410,23
dez/2021	01/10/2014	8246	GAVETEIRO VOLANTE 03 GAVETAS "F" 400X520X630	357,69	10,00	35,77	321,92	10	2,68	91,18
dez/2021	18/01/2016	10446	CADEIRA GIRATÓRIA OP. C/ BRAÇOS	1.116,19	10,00	111,62	1.004,57	10	8,37	410,23
dez/2021	18/01/2017	9539	CADEIRA GIRATÓRIA OP. C/ BRAÇOS	1.116,19	10,00	111,62	1.004,57	10	8,37	510,68
dez/2021	01/10/2014	10332	MESA PLATAFORMA 1400X1400X740 F	1.349,03	10,00	134,90	1.214,13	10	10,12	343,98
dez/2021	16/10/2014	9356	ARMÁRIO ALTO "F" 800 X 470 X 2100 "LXPXH"	915,38	10,00	91,54	823,84	10	6,87	233,45
dez/2021	08/01/2018	6934	ESTANTE EM AÇO COM 05 DIVISÕES	100,00	10,00	10,00	90,00	10	0,75	54,75
dez/2021	12/12/2014	12169	POLTRONA PARA AUDITÓRIO REBATÍVEL	1.129,81	10,00	112,98	1.016,83	10	8,47	305,01
dez/2021	20/01/2016	9797	CADEIRA GIRATÓRIA OP. C/ BRAÇOS	1.116,19	10,00	111,62	1.004,57	10	8,37	410,23
dez/2021	08/01/2018	6932	ESTANTE EM AÇO COM 05 DIVISÕES	100,00	10,00	10,00	90,00	10	0,75	54,75
dez/2021	12/12/2014	12190	POLTRONA PARA AUDITÓRIO REBATÍVEL	1.129,81	10,00	112,98	1.016,83	10	8,47	305,01
dez/2021	08/01/2018	6941	ESTANTE EM AÇO COM 05 DIVISÕES	100,00	10,00	10,00	90,00	10	0,75	54,75
dez/2021	22/12/2015	8456	GAVETEIRO VOLANTE COM 03 GAVETAS A/B	4.914,28	10,00	491,43	4.422,85	10	36,86	1.769,15
dez/2021	18/02/2016	9491	POLTRONA FIXA INTERLOCUTOR	538,42	10,00	53,84	484,58	10	4,04	201,92
dez/2021	27/01/2016	10887	CADEIRA GIRATÓRIA OP. C/ BRAÇOS	1.116,19	10,00	111,62	1.004,57	10	8,37	410,23
dez/2021	11/02/2016	8770	POLTRONA GIRATÓRIA	1.619,52	10,00	161,95	1.457,57	10	12,15	607,35
dez/2021	30/09/2014	8782	MESA EM "L" - 1400 X 1400 X 740 "F"(LXPXH)	719,23	10,00	71,92	647,31	10	5,39	178,03
dez/2021	09/10/2014	10120	ARMÁRIO BAIXO "E" 800X600X740	448,07	10,00	44,81	403,26	10	3,36	114,21
dez/2021	01/12/2015	13236	ESTANTE LIVROS SF 04 AZ ROYAL/CZ CRISTAL	837,20	10,00	83,72	753,48	10	6,28	301,39

MES/ANO	DATA ENTRADA	N° PATRIMONIO	DESCRICAO	VR. AQUISICAO (R$)	% RESIDUAL	VR. RESIDUAL (R$)	BASE CALC. DEPRECIACAO (R$)	VIDA UTIL (ANOS)	DEPRECIACAO MENSAL (R$)	VR. ATUAL (R$)
dez/2021	02/02/2016	8976	POLTRONA GIRATÓRIA INTERLOCUTOR C/D	1.327,61	10,00	132,76	1.194,85	10	9,96	497,86
dez/2021	12/12/2014	12023	POLTRONA PARA AUDITÓRIO REBATÍVEL	1.129,81	10,00	112,98	1.016,83	10	8,47	305,01
dez/2021	20/01/2016	9861	CADEIRA GIRATÓRIA OP. C/ BRAÇOS	1.116,19	10,00	111,62	1.004,57	10	8,37	410,23
dez/2021	14/10/2014	9288	CADEIRA COM PRANCHETA ESCAMOTEAVEL TEC PRETO	639,74	10,00	63,97	575,77	10	4,80	163,14
dez/2021	11/02/2016	10929	POLTRONA GIRATÓRIA	1.619,52	10,00	161,95	1.457,57	10	12,15	607,35
dez/2021	06/10/2014	10333	MESA RETA F 1400X600X740	440,38	10,00	44,04	396,34	10	3,30	112,28
dez/2021	23/10/2014	10424	ARMÁRIO ALTO SEMI-ABERTO "F" 800 X 470 X 2100 "LXPXH"	1.035,57	10,00	103,56	932,01	10	7,77	264,05
dez/2021	01/12/2015	11365	ESTANTE DE AÇO MULTIUSO COM 05 DIVISÕES	1.405,50	10,00	140,55	1.264,95	10	10,54	506,00
dez/2021	09/10/2014	10995	ARMÁRIO BAIXO "F" 800X600X740	448,07	10,00	44,81	403,26	10	3,36	114,21
dez/2021	15/05/2017	13304	ARMÁRIO GUARDA VOLUMES DUPLO 08 PORTAS	1.141,90	10,00	114,19	1.027,71	10	8,56	556,69
dez/2021	15/06/2016	13753	POLTRONA PARA AUDITÓRIO REBATÍVEL	2.172,00	10,00	217,20	1.954,80	10	16,29	879,66
dez/2021	30/09/2014	13585	MESA RETA F 1200X600X740	395,19	10,00	39,52	355,67	10	2,96	97,80
dez/2021	23/02/2016	8141	MESA LATERAL 600X600X500MM	713,33	10,00	71,33	642,00	10	5,35	267,50
dez/2021	01/10/2014	10407	MESA PLATAFORMA 1400X1400X740 F	1.349,03	10,00	134,90	1.214,13	10	10,12	343,98
dez/2021	30/09/2014	8946	GAVETEIRO FIXO 04 GAVETAS "F" 400X600X740	455,76	10,00	45,58	410,18	10	3,42	112,81
dez/2021	01/12/2015	10637	ESTANTE LIVROS DF 08 AZ ROYAL/CZ CRISTAL	1.281,25	10,00	128,13	1.153,12	10	9,61	461,27
dez/2021	12/12/2014	12007	POLTRONA PARA AUDITÓRIO REBATÍVEL	1.129,81	10,00	112,98	1.016,83	10	8,47	305,01
dez/2021	13/01/2016	10793	CADEIRA GIRATÓRIA OP. C/ BRAÇOS	1.116,19	10,00	111,62	1.004,57	10	8,37	410,23
dez/2021	01/10/2014	10508	MESA PLATAFORMA 1400X1400X740 F	1.349,03	10,00	134,90	1.214,13	10	10,12	343,98
dez/2021	13/01/2016	10977	CADEIRA GIRATÓRIA OP. C/ BRAÇOS	1.116,19	10,00	111,62	1.004,57	10	8,37	410,23
dez/2021	14/10/2014	9312	CADEIRA COM PRANCHETA ESCAMOTEAVEL TEC PRETO	639,74	10,00	63,97	575,77	10	4,80	163,14
dez/2021	13/01/2016	10306	CADEIRA GIRATÓRIA OP. C/ BRAÇOS	1.116,19	10,00	111,62	1.004,57	10	8,37	410,23
dez/2021	01/10/2014	9430	BALCÃO RETANGULAR 2600X600X740	2.697,12	10,00	269,71	2.427,41	10	20,23	687,80
dez/2021	18/01/2016	9606	CADEIRA GIRATÓRIA OP. C/ BRAÇOS	1.116,19	10,00	111,62	1.004,57	10	8,37	410,23

MES/ANO	DATA ENTRADA	N° PATRIMONIO	DESCRICAO	VR. AQUISICAO (R$)	% RESIDUAL	VR. RESIDUAL (R$)	BASE CALC. DEPRECIACAO (R$)	VIDA UTIL (ANOS)	DEPRECIACAO MENSAL (R$)	VR. ATUAL (R$)
dez/2021	30/09/2014	9201	MESA RETA F 1200X600X740 COM 02 ABERTURAS	395,19	10,00	39,52	355,67	10	2,96	97,80
dez/2021	30/09/2014	10947	MESA EM "L" - 1400 X 1400 X 740 "F"(LXPXH)	719,23	10,00	71,92	647,31	10	5,39	178,03
dez/2021	12/12/2014	12005	POLTRONA PARA AUDITÓRIO REBATÍVEL	1.129,81	10,00	112,98	1.016,83	10	8,47	305,01
dez/2021	03/10/2014	9868	MESA EM "L" - 1400 X 1400 X 740 "F"(LXPXH)	719,23	10,00	71,92	647,31	10	5,39	183,43
dez/2021	24/10/2014	12580	MESA AUXILIAR EXECUTIVA E 1000X600X740	377,88	10,00	37,79	340,09	10	2,83	96,37
dez/2021	22/12/2015	8320	CADEIRA FIXA OP. S/BRAÇOS	355,54	10,00	35,55	319,99	10	2,67	127,97
dez/2021	12/12/2014	11980	POLTRONA PARA AUDITÓRIO REBATÍVEL	1.129,81	10,00	112,98	1.016,83	10	8,47	305,01
dez/2021	12/12/2014	11973	POLTRONA PARA AUDITÓRIO REBATÍVEL	1.129,81	10,00	112,98	1.016,83	10	8,47	305,01
dez/2021	12/12/2014	11928	POLTRONA PARA AUDITÓRIO REBATÍVEL	1.129,81	10,00	112,98	1.016,83	10	8,47	305,01
dez/2021	12/12/2014	11919	POLTRONA PARA AUDITÓRIO REBATÍVEL	1.129,81	10,00	112,98	1.016,83	10	8,47	305,01
dez/2021	10/10/2014	13420	GAVETEIRO VOLANTE 03 GAVETAS "F" 400X520X630	357,69	10,00	35,77	321,92	10	2,68	91,18
dez/2021	01/12/2015	11339	ESTANTE DE AÇO MULTIUSO COM 05 DIVISÕES	1.405,50	10,00	140,55	1.264,95	10	10,54	506,00
dez/2021	07/10/2014	10673	MESA REUNIÃO F 1000X740	341,34	10,00	34,13	307,21	10	2,56	87,05
dez/2021	18/01/2016	10430	CADEIRA GIRATÓRIA OP. C/ BRAÇOS	1.116,19	10,00	111,62	1.004,57	10	8,37	410,23
dez/2021	23/10/2014	11528	ARMÁRIO BAIXO "F" 800X600X740	448,07	10,00	44,81	403,26	10	3,36	114,21
dez/2021	29/11/2014	11785	POLTRONA PARA MINI AUDITÓRIO REBATÍVEL COM PRANCHETA	1.281,73	10,00	128,17	1.153,56	10	9,61	336,46
dez/2021	30/09/2014	8903	MESA EM "L" - 1400 X 1400 X 740 "F"(LXPXH)	719,23	10,00	71,92	647,31	10	5,39	178,03
dez/2021	01/10/2014	10596	GAVETEIRO VOLANTE 03 GAVETAS "F" 400X520X630	357,69	10,00	35,77	321,92	10	2,68	91,18
dez/2021	01/10/2014	10668	GAVETEIRO VOLANTE 03 GAVETAS "F" 400X520X630	357,69	10,00	35,77	321,92	10	2,68	91,18
dez/2021	20/01/2016	9770	CADEIRA GIRATÓRIA OP. C/ BRAÇOS	1.116,19	10,00	111,62	1.004,57	10	8,37	410,23
dez/2021	20/01/2016	8184	CADEIRA GIRATÓRIA OP. C/ BRAÇOS	1.116,19	10,00	111,62	1.004,57	10	8,37	410,23
dez/2021	09/10/2014	8970	ARMÁRIO ALTO "E" 800 X 470 X 2100 "LXPXH"	915,38	10,00	91,54	823,84	10	6,87	233,45
dez/2021	15/05/2017	13308	ARMÁRIO GUARDA VOLUMES DUPLO 08 PORTAS	1.141,90	10,00	114,19	1.027,71	10	8,56	556,69

MES/ANO	DATA ENTRADA	N° PATRIMONIO	DESCRICAO	VR. AQUISICAO (R$)	% RESIDUAL	VR. RESIDUAL (R$)	BASE CALC. DEPRECIACAO (R$)	VIDA UTIL (ANOS)	DEPRECIACAO MENSAL (R$)	VR. ATUAL (R$)
dez/2021	12/12/2014	12000	POLTRONA PARA AUDITÓRIO REBATÍVEL	1.129,81	10,00	112,98	1.016,83	10	8,47	305,01
dez/2021	16/10/2014	8691	ARMÁRIO ALTO "F" 800 X 470 X 2100 "LXPXH"	915,38	10,00	91,54	823,84	10	6,87	233,45
dez/2021	20/01/2016	8677	CADEIRA GIRATÓRIA OP. C/ BRAÇOS	1.116,19	10,00	111,62	1.004,57	10	8,37	410,23
dez/2021	12/12/2014	12065	POLTRONA PARA AUDITÓRIO REBATÍVEL	1.129,81	10,00	112,98	1.016,83	10	8,47	305,01
dez/2021	20/01/2016	8614	CADEIRA GIRATÓRIA OP. C/ BRAÇOS	1.116,19	10,00	111,62	1.004,57	10	8,37	410,23
dez/2021	23/10/2014	9115	ARMÁRIO BAIXO "F" 800X600X740	448,07	10,00	44,81	403,26	10	3,36	114,21
dez/2021	22/12/2015	8424	CADEIRA FIXA OP. S/BRAÇOS	355,54	10,00	35,55	319,99	10	2,67	127,97
dez/2021	14/10/2014	9296	CADEIRA COM PRANCHETA ESCAMOTEAVEL TEC PRETO	639,74	10,00	63,97	575,77	10	4,80	163,14
dez/2021	23/10/2014	10530	ARMÁRIO BAIXO "F" 800X600X740	448,07	10,00	44,81	403,26	10	3,36	114,21
dez/2021	30/09/2014	11179	MESA EM "L" - 1400 X 1400 X 740 "F"(LXPXH)	719,23	10,00	71,92	647,31	10	5,39	178,03
dez/2021	12/12/2014	12003	POLTRONA PARA AUDITÓRIO REBATÍVEL	1.129,81	10,00	112,98	1.016,83	10	8,47	305,01
dez/2021	07/10/2014	8228	MESA EM "L" - 1600 X 1400 X 740 "F"(LXPXH)	764,42	10,00	76,44	687,98	10	5,73	194,94
dez/2021	01/10/2014	8216	GAVETEIRO VOLANTE 03 GAVETAS "F" 400X520X630	357,69	10,00	35,77	321,92	10	2,68	91,18
dez/2021	12/12/2014	11712	POLTRONA PARA AUDITÓRIO REBATÍVEL	1.129,81	10,00	112,98	1.016,83	10	8,47	305,01
dez/2021	12/12/2014	12255	POLTRONA PARA AUDITÓRIO REBATÍVEL	1.129,81	10,00	112,98	1.016,83	10	8,47	305,01
dez/2021	01/12/2015	11335	ESTANTE DE AÇO MULTIUSO COM 05 DIVISÕES	1.405,50	10,00	140,55	1.264,95	10	10,54	506,00
dez/2021	02/02/2016	11115	CADEIRA GIRATÓRIA OP. C/ BRAÇOS	1.116,19	10,00	111,62	1.004,57	10	8,37	418,60
dez/2021	08/06/2016	8270	MESA EXECUTIVA RETANGULAR A/B	17.295,23	10,00	1.729,52	15.565,71	10	129,71	7.004,59
dez/2021	16/04/2016	11189	ARMÁRIO MDF COM 04 PORTAS	5.965,98	10,00	596,60	5.369,38	10	44,75	2.326,72
dez/2021	08/01/2018	7021	ESTANTE EM AÇO COM 05 DIVISÕES	100,00	10,00	10,00	90,00	10	0,75	54,75
dez/2021	23/10/2014	9673	ARMÁRIO BAIXO "F" 800X600X740	448,07	10,00	44,81	403,26	10	3,36	114,21
dez/2021	30/09/2014	10986	MESA EM "L" - 1400 X 1400 X 740 "F"(LXPXH)	719,23	10,00	71,92	647,31	10	5,39	178,03
dez/2021	20/01/2016	9689	CADEIRA GIRATÓRIA OP. C/ BRAÇOS	1.116,19	10,00	111,62	1.004,57	10	8,37	410,23
dez/2021	24/10/2014	12993	MESA AUXILIAR EXECUTIVA E 1000X600X740	377,88	10,00	37,79	340,09	10	2,83	96,37
dez/2021	01/10/2014	10828	GAVETEIRO VOLANTE 03 GAVETAS "F" 400X520X630	357,69	10,00	35,77	321,92	10	2,68	91,18

MES/ANO	DATA ENTRADA	N° PATRIMONIO	DESCRICAO	VR. AQUISICAO (R$)	% RESIDUAL	VR. RESIDUAL (R$)	BASE CALC. DEPRECIACAO (R$)	VIDA UTIL (ANOS)	DEPRECIACAO MENSAL (R$)	VR. ATUAL (R$)
dez/2021	16/10/2014	10863	ARMÁRIO ALTO "F" 800 X 470 X 2100 "LXPXH"	915,38	10,00	91,54	823,84	10	6,87	233,45
dez/2021	01/10/2014	9116	GAVETEIRO VOLANTE 03 GAVETAS "F" 400X520X630	357,69	10,00	35,77	321,92	10	2,68	91,18
dez/2021	12/12/2014	11868	POLTRONA PARA AUDITÓRIO REBATÍVEL	1.129,81	10,00	112,98	1.016,83	10	8,47	305,01
dez/2021	23/10/2014	13419	ARMÁRIO ALTO SEMI-ABERTO "F" 800 X 470 X 2100 "LXPXH"	1.035,57	10,00	103,56	932,01	10	7,77	264,05
dez/2021	23/10/2014	9111	ARMÁRIO ALTO SEMI-ABERTO "F" 800 X 470 X 2100 "LXPXH"	1.035,57	10,00	103,56	932,01	10	7,77	264,05
dez/2021	02/02/2016	13182	POLTRONA GIRATÓRIA C/D	1.497,14	10,00	149,71	1.347,43	10	11,23	561,40
dez/2021	24/10/2014	12778	MESA EXECUTIVA RETANGULAR E 1800X800X740	629,80	10,00	62,98	566,82	10	4,72	160,56
dez/2021	01/12/2015	11362	ESTANTE DE AÇO MULTIUSO COM 05 DIVISÕES	1.405,50	10,00	140,55	1.264,95	10	10,54	506,00
dez/2021	16/10/2014	10341	ARMÁRIO ALTO "F" 800 X 470 X 2100 "LXPXH"	915,38	10,00	91,54	823,84	10	6,87	233,45
dez/2021	01/12/2015	11400	ESTANTE DE AÇO MULTIUSO COM 05 DIVISÕES	1.405,50	10,00	140,55	1.264,95	10	10,54	506,00
dez/2021	08/01/2018	7022	ESTANTE EM AÇO COM 05 DIVISÕES	100,00	10,00	10,00	90,00	10	0,75	54,75
dez/2021	23/10/2014	8294	ARMÁRIO BAIXO "F" 800X600X740	448,07	10,00	44,81	403,26	10	3,36	114,21
dez/2021	20/01/2016	8496	CADEIRA GIRATÓRIA OP. C/ BRAÇOS	1.116,19	10,00	111,62	1.004,57	10	8,37	410,23
dez/2021	23/10/2014	11479	ARMÁRIO BAIXO "F" 800X600X740	448,07	10,00	44,81	403,26	10	3,36	114,21
dez/2021	01/10/2014	10880	GAVETEIRO VOLANTE 03 GAVETAS "F" 400X520X630	357,69	10,00	35,77	321,92	10	2,68	91,18
dez/2021	08/01/2018	7024	ESTANTE EM AÇO COM 05 DIVISÕES	100,00	10,00	10,00	90,00	10	0,75	54,75
dez/2021	03/10/2014	9715	MESA EM "L" - 1400 X 1400 X 740 "F"(LXPXH)	719,23	10,00	71,92	647,31	10	5,39	183,43
dez/2021	03/10/2014	10023	MESA EM "L" - 1400 X 1400 X 740 "F"(LXPXH)	719,23	10,00	71,92	647,31	10	5,39	183,43
dez/2021	02/02/2016	10270	CADEIRA GIRATÓRIA OP. C/ BRAÇOS	1.116,19	10,00	111,62	1.004,57	10	8,37	418,60
dez/2021	20/01/2016	9368	CADEIRA GIRATÓRIA OP. C/ BRAÇOS	1.116,19	10,00	111,62	1.004,57	10	8,37	410,23
dez/2021	20/01/2016	9718	CADEIRA GIRATÓRIA OP. C/ BRAÇOS	1.116,19	10,00	111,62	1.004,57	10	8,37	410,23
dez/2021	06/10/2014	13064	ACESSÓRIO PAINEL DIVISOR DE MESA 1400(L)X450(P)X1X8MM	99,03	10,00	9,90	89,13	10	0,74	25,23
dez/2021	22/12/2015	8703	CADEIRA FIXA OP. S/BRAÇOS	355,54	10,00	35,55	319,99	10	2,67	127,97
dez/2021	20/01/2016	8615	CADEIRA GIRATÓRIA OP. C/ BRAÇOS	1.116,19	10,00	111,62	1.004,57	10	8,37	410,23
dez/2021	24/10/2014	9701	ARMÁRIO ALTO "C/D" 800 X 470 X 2100 "LXPXH"	1.250,00	10,00	125,00	1.125,00	10	9,38	318,75

MES/ANO	DATA ENTRADA	N° PATRIMONIO	DESCRICAO	VR. AQUISICAO (R$)	% RESIDUAL	VR. RESIDUAL (R$)	BASE CALC. DEPRECIACAO (R$)	VIDA UTIL (ANOS)	DEPRECIACAO MENSAL (R$)	VR. ATUAL (R$)
dez/2021	12/12/2014	12105	POLTRONA PARA AUDITÓRIO REBATÍVEL	1.129,81	10,00	112,98	1.016,83	10	8,47	305,01
dez/2021	15/06/2016	13777	POLTRONA PARA AUDITÓRIO REBATÍVEL	2.172,00	10,00	217,20	1.954,80	10	16,29	879,66
dez/2021	01/12/2015	10619	ESTANTE LIVROS DF 08 AZ ROYAL/CZ CRISTAL	1.281,25	10,00	128,13	1.153,12	10	9,61	461,27
dez/2021	12/12/2014	11929	POLTRONA PARA AUDITÓRIO REBATÍVEL	1.129,81	10,00	112,98	1.016,83	10	8,47	305,01
dez/2021	22/12/2015	8130	MESA EXECUTIVA RETANGULAR A/B	17.295,23	10,00	1.729,52	15.565,71	10	129,71	6.226,30
dez/2021	01/12/2015	13550	ESTANTE LIVROS SF 04 AZ ROYAL/CZ CRISTAL	837,20	10,00	83,72	753,48	10	6,28	301,39
dez/2021	18/02/2016	11198	POLTRONA FIXA INTERLOCUTOR	538,42	10,00	53,84	484,58	10	4,04	201,92
dez/2021	18/01/2016	9605	CADEIRA GIRATÓRIA OP. C/ BRAÇOS	1.116,19	10,00	111,62	1.004,57	10	8,37	410,23
dez/2021	30/09/2014	10168	MESA EM "L" - 1400 X 1400 X 740 "F"(LXPXH)	719,23	10,00	71,92	647,31	10	5,39	178,03
dez/2021	23/10/2014	10461	ARMÁRIO ALTO SEMI-ABERTO "F" 800 X 470 X 2100 "LXPXH"	1.035,57	10,00	103,56	932,01	10	7,77	264,05
dez/2021	01/12/2015	11313	ESTANTE DE AÇO MULTIUSO COM 05 DIVISÕES	1.405,50	10,00	140,55	1.264,95	10	10,54	506,00
dez/2021	27/01/2016	8349	SOFÁ DE 03 LUGARES A/B	2.217,14	10,00	221,71	1.995,43	10	16,63	814,77
dez/2021	30/09/2014	10093	GAVETEIRO FIXO 04 GAVETAS "F" 400X600X740	455,76	10,00	45,58	410,18	10	3,42	112,81
dez/2021	03/10/2014	9161	MESA EM "L" - 1400 X 1400 X 740 "F"(LXPXH)	719,23	10,00	71,92	647,31	10	5,39	183,43
dez/2021	16/10/2014	10387	ARMÁRIO ALTO "F" 800 X 470 X 2100 "LXPXH"	915,38	10,00	91,54	823,84	10	6,87	233,45
dez/2021	30/09/2014	10669	MESA RETA F 1200X 600X740	395,19	10,00	39,52	355,67	10	2,96	97,80
dez/2021	14/10/2014	9275	CADEIRA COM PRANCHETA ESCAMOTEAVEL TEC PRETO	639,74	10,00	63,97	575,77	10	4,80	163,14
dez/2021	20/01/2016	8804	CADEIRA GIRATÓRIA OP. C/ BRAÇOS	1.116,19	10,00	111,62	1.004,57	10	8,37	410,23
dez/2021	23/10/2014	9556	ARMÁRIO BAIXO "F" 800X600X740	448,07	10,00	44,81	403,26	10	3,36	114,21
dez/2021	08/01/2018	7025	ESTANTE EM AÇO COM 05 DIVISÕES	100,00	10,00	10,00	90,00	10	0,75	54,75
dez/2021	30/09/2014	10181	MESA EM "L" - 1400 X 1400 X 740 "F"(LXPXH)	719,23	10,00	71,92	647,31	10	5,39	178,03
dez/2021	16/10/2014	10862	ARMÁRIO ALTO "F" 800 X 470 X 2100 "LXPXH"	915,38	10,00	91,54	823,84	10	6,87	233,45
dez/2021	08/01/2018	6935	ESTANTE EM AÇO COM 05 DIVISÕES	100,00	10,00	10,00	90,00	10	0,75	54,75
dez/2021	08/01/2018	6936	ESTANTE EM AÇO COM 05 DIVISÕES	100,00	10,00	10,00	90,00	10	0,75	54,75
dez/2021	22/12/2015	12558	POLTRONA GIRATÓRIA B2	4.068,57	10,00	406,86	3.661,71	10	30,51	1.464,70

MES/ANO	DATA ENTRADA	N° PATRIMONIO	DESCRICAO	VR. AQUISICAO (R$)	% RESIDUAL	VR. RESIDUAL (R$)	BASE CALC. DEPRECIACAO (R$)	VIDA UTIL (ANOS)	DEPRECIACAO MENSAL (R$)	VR. ATUAL (R$)
dez/2021	06/10/2014	12917	ACESSÓRIO PAINEL DIVISOR DE MESA 1400(L)X450(P)X1X8MM	99,03	10,00	9,90	89,13	10	0,74	25,23
dez/2021	03/10/2014	9996	MESA EM "L" - 1400 X 1400 X 740 "F"(LXPXH)	719,23	10,00	71,92	647,31	10	5,39	183,43
dez/2021	06/10/2014	9471	MESA EM "L" - 1200 X 1400 X 740 "F"(LXPXH)	656,73	10,00	65,67	591,06	10	4,93	167,43
dez/2021	12/01/2015	11191	APARADOR MDF 1550X600X740	550,00	10,00	55,00	495,00	10	4,13	152,63
dez/2021	06/10/2014	8923	MESA EM "L" - 1400 X 1400 X 740 "F"(LXPXH)	719,23	10,00	71,92	647,31	10	5,39	183,43
dez/2021	23/05/2017	13284	555 - CADEIRA GIRATORIA COM BRACOS ENCOSTO REGULAVEIS -	576,19	10,00	57,62	518,57	10	4,32	280,92
dez/2021	12/12/2014	11988	POLTRONA PARA AUDITÓRIO REBATÍVEL	1.129,81	10,00	112,98	1.016,83	10	8,47	305,01
dez/2021	05/05/2017	13499	ESTANTE FENIX LIVROS SF 04 AZ ROYAL/CZ CRISTAL	1.281,25	10,00	128,13	1.153,12	10	9,61	624,63
dez/2021	08/01/2018	6930	ESTANTE EM AÇO COM 05 DIVISÕES	100,00	10,00	10,00	90,00	10	0,75	54,75
dez/2021	01/12/2015	10628	ESTANTE LIVROS DF 08 AZ ROYAL/CZ CRISTAL	1.281,25	10,00	128,13	1.153,12	10	9,61	461,27
dez/2021	23/05/2017	13291	555 - CADEIRA GIRATORIA COM BRACOS ENCOSTO REGULAVEIS -	576,19	10,00	57,62	518,57	10	4,32	280,92
dez/2021	31/03/2016	9743	POLTRONA FIXA ESPERA B/C/D	1.647,61	10,00	164,76	1.482,85	10	12,36	630,22
dez/2021	12/12/2014	12232	POLTRONA PARA AUDITÓRIO REBATÍVEL	1.129,81	10,00	112,98	1.016,83	10	8,47	305,01
dez/2021	16/10/2014	8221	ARMÁRIO ALTO "F" 800 X 470 X 2100 "LXPXH"	915,38	10,00	91,54	823,84	10	6,87	233,45
dez/2021	12/12/2014	11715	POLTRONA PARA AUDITÓRIO REBATÍVEL	1.129,81	10,00	112,98	1.016,83	10	8,47	305,01
dez/2021	15/06/2016	13772	POLTRONA PARA AUDITÓRIO REBATÍVEL	2.172,00	10,00	217,20	1.954,80	10	16,29	879,66
dez/2021	08/01/2018	6919	ESTANTE EM AÇO COM 05 DIVISÕES	100,00	10,00	10,00	90,00	10	0,75	54,75
dez/2021	03/10/2014	8385	MESA EM "L" - 1400 X 1400 X 740 "F"(LXPXH)	719,23	10,00	71,92	647,31	10	5,39	183,43
dez/2021	31/03/2016	9980	POLTRONA FIXA ESPERA B/C/D	1.647,61	10,00	164,76	1.482,85	10	12,36	630,22
dez/2021	16/10/2014	11510	ARMÁRIO ALTO "F" 800 X 470 X 2100 "LXPXH"	915,38	10,00	91,54	823,84	10	6,87	233,45
dez/2021	02/02/2016	10280	CADEIRA GIRATÓRIA OP. C/ BRAÇOS	1.116,19	10,00	111,62	1.004,57	10	8,37	418,60
dez/2021	13/01/2016	10691	CADEIRA GIRATÓRIA OP. C/ BRAÇOS	1.116,19	10,00	111,62	1.004,57	10	8,37	410,23
dez/2021	27/01/2016	10892	CADEIRA GIRATÓRIA OP. C/ BRAÇOS	1.116,19	10,00	111,62	1.004,57	10	8,37	410,23
dez/2021	13/01/2016	11036	CADEIRA GIRATÓRIA OP. C/ BRAÇOS	1.116,19	10,00	111,62	1.004,57	10	8,37	410,23

MES/ANO	DATA ENTRADA	N° PATRIMONIO	DESCRICAO	VR. AQUISICAO (R$)	% RESIDUAL	VR. RESIDUAL (R$)	BASE CALC. DEPRECIACAO (R$)	VIDA UTIL (ANOS)	DEPRECIACAO MENSAL (R$)	VR. ATUAL (R$)
dez/2021	31/03/2016	9981	POLTRONA FIXA ESPERA B/C/D	1.647,61	10,00	164,76	1.482,85	10	12,36	630,22
dez/2021	12/12/2014	11985	POLTRONA PARA AUDITÓRIO REBATÍVEL	1.129,81	10,00	112,98	1.016,83	10	8,47	305,01
dez/2021	15/06/2016	13756	POLTRONA PARA AUDITÓRIO REBATÍVEL	2.172,00	10,00	217,20	1.954,80	10	16,29	879,66
dez/2021	16/10/2014	9778	ARMÁRIO ALTO "F" 800 X 470 X 2100 "LXPXH"	915,38	10,00	91,54	823,84	10	6,87	233,45
dez/2021	08/01/2018	6916	ESTANTE EM AÇO COM 05 DIVISÕES	100,00	10,00	10,00	90,00	10	0,75	54,75
dez/2021	20/01/2016	8140	SOFÁ DE 02 LUGARES A/B	1.662,85	10,00	166,29	1.496,56	10	12,47	611,12
dez/2021	03/10/2014	9951	MESA EM "L" - 1400 X 1400 X 740 "F"(LXPXH)	719,23	10,00	71,92	647,31	10	5,39	183,43
dez/2021	27/01/2016	8259	SOFÁ DE 03 LUGARES A/B	2.217,14	10,00	221,71	1.995,43	10	16,63	814,77
dez/2021	12/12/2014	12144	POLTRONA PARA AUDITÓRIO REBATÍVEL	1.129,81	10,00	112,98	1.016,83	10	8,47	305,01
dez/2021	01/10/2014	11092	GAVETEIRO FIXO 02 GAVETAS F 400X450X290	211,53	10,00	21,15	190,38	10	1,59	53,90
dez/2021	12/12/2014	11944	POLTRONA PARA AUDITÓRIO REBATÍVEL	1.129,81	10,00	112,98	1.016,83	10	8,47	305,01
dez/2021	12/12/2014	11849	POLTRONA PARA AUDITÓRIO REBATÍVEL	1.129,81	10,00	112,98	1.016,83	10	8,47	305,01
dez/2021	20/01/2016	9946	CADEIRA GIRATÓRIA OP. C/ BRAÇOS	1.116,19	10,00	111,62	1.004,57	10	8,37	410,23
dez/2021	01/10/2014	11488	GAVETEIRO VOLANTE 03 GAVETAS "F" 400X520X630	357,69	10,00	35,77	321,92	10	2,68	91,18
dez/2021	16/10/2014	9668	ARMÁRIO ALTO "F" 800 X 470 X 2100 "LXPXH"	915,38	10,00	91,54	823,84	10	6,87	233,45
dez/2021	30/09/2014	10428	MESA EM "L" - 1400 X 1400 X 740 "F"(LXPXH)	719,23	10,00	71,92	647,31	10	5,39	178,03
dez/2021	08/01/2018	6915	ESTANTE EM AÇO COM 05 DIVISÕES	100,00	10,00	10,00	90,00	10	0,75	54,75
dez/2021	30/09/2014	10983	MESA EM "L" - 1400 X 1400 X 740 "F"(LXPXH)	719,23	10,00	71,92	647,31	10	5,39	178,03
dez/2021	31/10/2014	8879	POLTRONA CHEFE DE SERVIÇO	774,88	10,00	77,49	697,39	10	5,81	197,56
dez/2021	03/10/2014	10788	MESA EM "L" - 1400 X 1400 X 740 "F"(LXPXH)	719,23	10,00	71,92	647,31	10	5,39	183,43
dez/2021	30/09/2014	8732	GAVETEIRO VOLANTE 03 GAVETAS "F" 400X520X630	357,69	10,00	35,77	321,92	10	2,68	88,50
dez/2021	23/10/2014	9674	ARMÁRIO BAIXO "F" 800X600X740	448,07	10,00	44,81	403,26	10	3,36	114,21
dez/2021	20/01/2016	8829	CADEIRA GIRATÓRIA OP. C/ BRAÇOS	1.116,19	10,00	111,62	1.004,57	10	8,37	410,23
dez/2021	11/02/2016	9089	POLTRONA FIXA INTERLOCUTOR	538,42	10,00	53,84	484,58	10	4,04	201,92

MES/ANO	DATA ENTRADA	N° PATRIMONIO	DESCRICAO	VR. AQUISICAO (R$)	% RESIDUAL	VR. RESIDUAL (R$)	BASE CALC. DEPRECIACAO (R$)	VIDA UTIL (ANOS)	DEPRECIACAO MENSAL (R$)	VR. ATUAL (R$)
dez/2021	06/10/2014	14913	1058 - ACESSORIO PAINEL DIVISOR DE MESA 1400(L)X450(P)X1X8MM -	99,03	10,00	9,90	89,13	10	0,74	25,23
dez/2021	01/10/2014	9044	GAVETEIRO VOLANTE 03 GAVETAS "F" 400X520X630	357,69	10,00	35,77	321,92	10	2,68	91,18
dez/2021	30/09/2014	10990	MESA EM "L" - 1400 X 1400 X 740 "F"(LXPXH)	719,23	10,00	71,92	647,31	10	5,39	178,03
dez/2021	20/01/2016	10219	POLTRONA GIRATÓRIA INTERLOCUTOR C/D	1.327,61	10,00	132,76	1.194,85	10	9,96	487,90
dez/2021	23/02/2016	8267	MESA LATERAL 600X600X500MM	713,33	10,00	71,33	642,00	10	5,35	267,50
dez/2021	29/11/2014	11790	POLTRONA PARA MINI AUDITÓRIO REBATÍVEL COM PRANCHETA	1.281,73	10,00	128,17	1.153,56	10	9,61	336,46
dez/2021	22/12/2015	10653	CADEIRA FIXA OP. S/BRAÇOS	355,54	10,00	35,55	319,99	10	2,67	127,97
dez/2021	12/12/2014	11707	POLTRONA PARA AUDITÓRIO REBATÍVEL	1.129,81	10,00	112,98	1.016,83	10	8,47	305,01
dez/2021	14/10/2014	9264	CADEIRA COM PRANCHETA ESCAMOTEAVEL TEC PRETO	639,74	10,00	63,97	575,77	10	4,80	163,14
dez/2021	12/12/2014	11921	POLTRONA PARA AUDITÓRIO REBATÍVEL	1.129,81	10,00	112,98	1.016,83	10	8,47	305,01
dez/2021	07/10/2014	8200	MESA EM "L" - 1400 X 1600 X 740 "F"(LXPXH)	764,42	10,00	76,44	687,98	10	5,73	194,94
dez/2021	15/06/2016	13783	POLTRONA PARA AUDITÓRIO REBATÍVEL	2.172,00	10,00	217,20	1.954,80	10	16,29	879,66
dez/2021	23/10/2014	9476	ARMÁRIO BAIXO "F" 800X600X740	448,07	10,00	44,81	403,26	10	3,36	114,21
dez/2021	23/10/2014	10727	ARMÁRIO BAIXO "F" 800X600X740	448,07	10,00	44,81	403,26	10	3,36	114,21
dez/2021	18/02/2016	10593	POLTRONA FIXA INTERLOCUTOR	538,42	10,00	53,84	484,58	10	4,04	201,92
dez/2021	16/10/2014	11486	ARMÁRIO ALTO "F" 800 X 470 X 2100 "LXPXH"	915,38	10,00	91,54	823,84	10	6,87	233,45
dez/2021	16/10/2014	8323	ARMÁRIO ALTO "F" 800 X 470 X 2100 "LXPXH"	915,38	10,00	91,54	823,84	10	6,87	233,45
dez/2021	20/01/2016	9818	POLTRONA GIRATÓRIA INTERLOCUTOR C/D	1.327,61	10,00	132,76	1.194,85	10	9,96	487,90
dez/2021	12/12/2014	12110	POLTRONA PARA AUDITÓRIO REBATÍVEL	1.129,81	10,00	112,98	1.016,83	10	8,47	305,01
dez/2021	06/10/2014	13012	ACESSÓRIO PAINEL DIVISOR DE MESA 1400(L)X450(P)X1X8MM	99,03	10,00	9,90	89,13	10	0,74	25,23
dez/2021	12/12/2014	11909	POLTRONA PARA AUDITÓRIO REBATÍVEL	1.129,81	10,00	112,98	1.016,83	10	8,47	305,01
dez/2021	16/10/2014	11274	ARMÁRIO ALTO "F" 800 X 470 X 2100 "LXPXH"	915,38	10,00	91,54	823,84	10	6,87	233,45
dez/2021	07/10/2014	8422	MESA REUNIÃO "F" 1000X740	341,34	10,00	34,13	307,21	10	2,56	87,05

MES/ANO	DATA ENTRADA	N° PATRIMONIO	DESCRICAO	VR. AQUISICAO (R$)	% RESIDUAL	VR. RESIDUAL (R$)	BASE CALC. DEPRECIACAO (R$)	VIDA UTIL (ANOS)	DEPRECIACAO MENSAL (R$)	VR. ATUAL (R$)
dez/2021	08/01/2018	3430	ESTANTE EM AÇO COM 05 DIVISÕES	100,00	10,00	10,00	90,00	10	0,75	54,75
dez/2021	23/10/2014	10861	ARMÁRIO ALTO SEMI-ABERTO "F" 800 X 470 X 2100 "LXPXH"	1.035,57	10,00	103,56	932,01	10	7,77	264,05
dez/2021	08/01/2018	3432	ESTANTE EM AÇO COM 05 DIVISÕES	100,00	10,00	10,00	90,00	10	0,75	54,75
dez/2021	08/01/2018	6875	ESTANTE EM AÇO COM 05 DIVISÕES	100,00	10,00	10,00	90,00	10	0,75	54,75
dez/2021	02/02/2016	9811	POLTRONA GIRATÓRIA C/D	1.497,14	10,00	149,71	1.347,43	10	11,23	561,40
dez/2021	01/10/2014	10576	GAVETEIRO VOLANTE 03 GAVETAS "F" 400X520X630	357,69	10,00	35,77	321,92	10	2,68	91,18
dez/2021	20/01/2016	9147	CADEIRA GIRATÓRIA OP. C/ BRAÇOS	1.116,19	10,00	111,62	1.004,57	10	8,37	410,23
dez/2021	08/01/2018	6876	ESTANTE EM AÇO COM 05 DIVISÕES	100,00	10,00	10,00	90,00	10	0,75	54,75
dez/2021	03/10/2014	10583	MESA EM "L" - 1400 X 1400 X 740 "F"(LXPXH)	719,23	10,00	71,92	647,31	10	5,39	183,43
dez/2021	01/10/2014	8244	GAVETEIRO VOLANTE 03 GAVETAS "F" 400X520X630	357,69	10,00	35,77	321,92	10	2,68	91,18
dez/2021	13/01/2016	11534	CADEIRA GIRATÓRIA OP. C/ BRAÇOS	1.116,19	10,00	111,62	1.004,57	10	8,37	410,23
dez/2021	03/10/2014	8154	MESA EM "L" - 1400 X 1400 X 740 "F"(LXPXH)	719,23	10,00	71,92	647,31	10	5,39	183,43
dez/2021	12/12/2014	11979	POLTRONA PARA AUDITÓRIO REBATÍVEL	1.129,81	10,00	112,98	1.016,83	10	8,47	305,01
dez/2021	11/02/2016	8333	POLTRONA FIXA INTERLOCUTOR	538,42	10,00	53,84	484,58	10	4,04	201,92
dez/2021	08/01/2018	6881	ESTANTE EM AÇO COM 05 DIVISÕES	100,00	10,00	10,00	90,00	10	0,75	54,75
dez/2021	08/01/2018	6882	ESTANTE EM AÇO COM 05 DIVISÕES	100,00	10,00	10,00	90,00	10	0,75	54,75
dez/2021	14/10/2014	9268	CADEIRA COM PRANCHETA ESCAMOTEAVEL TEC PRETO	639,74	10,00	63,97	575,77	10	4,80	163,14
dez/2021	30/09/2014	10172	MESA EM "L" - 1400 X 1400 X 740 "F"(LXPXH)	719,23	10,00	71,92	647,31	10	5,39	178,03
dez/2021	08/01/2018	6883	ESTANTE EM AÇO COM 05 DIVISÕES	100,00	10,00	10,00	90,00	10	0,75	54,75
dez/2021	20/01/2016	9647	CADEIRA GIRATÓRIA OP. C/ BRAÇOS	1.116,19	10,00	111,62	1.004,57	10	8,37	410,23
dez/2021	30/09/2014	10989	MESA EM "L" - 1400 X 1400 X 740 "F"(LXPXH)	719,23	10,00	71,92	647,31	10	5,39	178,03
dez/2021	31/10/2014	10814	CADEIRA POLTRONA GIRATÓRIA "F"	774,88	10,00	77,49	697,39	10	5,81	197,56
dez/2021	08/01/2018	6886	ESTANTE EM AÇO COM 05 DIVISÕES	100,00	10,00	10,00	90,00	10	0,75	54,75
dez/2021	06/10/2014	9523	MESA EM "L" - 1200 X 1400 X 740 "F"(LXPXH)	656,73	10,00	65,67	591,06	10	4,93	167,42
dez/2021	07/10/2014	8640	MESA REUNIÃO "F" 1000X740	341,34	10,00	34,13	307,21	10	2,56	87,05
dez/2021	09/10/2014	9109	ARMÁRIO ALTO SEMI-ABERTO "E" 800X470X2100	1.035,57	10,00	103,56	932,01	10	7,77	264,05
dez/2021	13/01/2016	10395	CADEIRA GIRATÓRIA OP. C/ BRAÇOS	1.116,19	10,00	111,62	1.004,57	10	8,37	410,23

MES/ANO	DATA ENTRADA	N° PATRIMONIO	DESCRICAO	VR. AQUISICAO (R$)	% RESIDUAL	VR. RESIDUAL (R$)	BASE CALC. DEPRECIACAO (R$)	VIDA UTIL (ANOS)	DEPRECIACAO MENSAL (R$)	VR. ATUAL (R$)
dez/2021	01/10/2014	10408	MESA PLATAFORMA 1400X1400X740 F	1.349,03	10,00	134,90	1.214,13	10	10,12	343,98
dez/2021	16/10/2014	8786	ARMÁRIO ALTO "F" 800 X 470 X 2100 "LXPXH"	915,38	10,00	91,54	823,84	10	6,87	233,45
dez/2021	20/01/2016	10010	CADEIRA GIRATÓRIA OP. C/ BRAÇOS	1.116,19	10,00	111,62	1.004,57	10	8,37	410,23
dez/2021	08/01/2018	6887	ESTANTE EM AÇO COM 05 DIVISÕES	100,00	10,00	10,00	90,00	10	0,75	54,75
dez/2021	24/10/2014	9638	GAVETEIRO VOLANTE 03 GAVETAS "E" 400X520X630	358,65	10,00	35,87	322,78	10	2,69	91,44
dez/2021	06/10/2014	14685	1058 - ACESSORIO PAINEL DIVISOR DE MESA 1400(L)X450(P)X1X8MM -	99,03	10,00	9,90	89,13	10	0,74	25,23
dez/2021	08/01/2018	6888	ESTANTE EM AÇO COM 05 DIVISÕES	100,00	10,00	10,00	90,00	10	0,75	54,75
dez/2021	06/10/2014	9029	MESA EM "L" - 1400 X 1400 X 740 "F"(LXPXH)	719,23	10,00	71,92	647,31	10	5,39	183,43
dez/2021	09/10/2014	10124	ARMÁRIO BAIXO "E" 800X600X740	448,07	10,00	44,81	403,26	10	3,36	114,21
dez/2021	05/05/2017	13542	ESTANTE EGIDE MULTI 2,0M 450 AZ ROYAL/CZ CRISTAL	1.405,49	10,00	140,55	1.264,94	10	10,54	685,19
dez/2021	23/10/2014	8992	ARMÁRIO ALTO SEMI-ABERTO "F" 800 X 470 X 2100 "LXPXH"	1.035,57	10,00	103,56	932,01	10	7,77	264,05
dez/2021	01/10/2014	10406	MESA PLATAFORMA 1400X1400X740 F	1.349,03	10,00	134,90	1.214,13	10	10,12	343,98
dez/2021	16/10/2014	8564	ARMÁRIO ALTO "F" 800 X 470 X 2100 "LXPXH"	915,38	10,00	91,54	823,84	10	6,87	233,45
dez/2021	27/01/2016	9699	POLTRONA FIXA ESPERA B/C/D	1.647,61	10,00	164,76	1.482,85	10	12,36	605,50
dez/2021	16/10/2014	9628	ARMÁRIO ALTO "F" 800 X 470 X 2100 "LXPXH"	915,38	10,00	91,54	823,84	10	6,87	233,45
dez/2021	20/01/2016	9073	CADEIRA GIRATÓRIA OP. C/ BRAÇOS	1.116,19	10,00	111,62	1.004,57	10	8,37	410,23
dez/2021	01/10/2014	10541	GAVETEIRO VOLANTE 03 GAVETAS "F" 400X520X630	357,69	10,00	35,77	321,92	10	2,68	91,18
dez/2021	08/01/2018	6889	ESTANTE EM AÇO COM 05 DIVISÕES	100,00	10,00	10,00	90,00	10	0,75	54,75
dez/2021	20/01/2016	8713	CADEIRA GIRATÓRIA OP. C/ BRAÇOS	1.116,19	10,00	111,62	1.004,57	10	8,37	410,23
dez/2021	30/09/2014	11212	MESA RETA F 1200X 600X740	395,19	10,00	39,52	355,67	10	2,96	97,80
dez/2021	09/10/2014	10412	ARMÁRIO ALTO SEMI-ABERTO "E" 800X470X2100	1.035,57	10,00	103,56	932,01	10	7,77	264,05
dez/2021	13/01/2016	10751	CADEIRA GIRATÓRIA OP. C/ BRAÇOS	1.116,19	10,00	111,62	1.004,57	10	8,37	410,23
dez/2021	06/10/2014	11044	MESA EM "L" - 1400 X 1400 X 740 "F"(LXPXH)	719,23	10,00	71,92	647,31	10	5,39	183,43
dez/2021	16/10/2014	9416	ARMÁRIO ALTO "F" 800X470 X 2100 "LXPXH"	915,38	10,00	91,54	823,84	10	6,87	233,45
dez/2021	08/01/2018	6890	ESTANTE EM AÇO COM 05 DIVISÕES	100,00	10,00	10,00	90,00	10	0,75	54,75

MES/ANO	DATA ENTRADA	N° PATRIMONIO	DESCRICAO	VR. AQUISICAO (R$)	% RESIDUAL	VR. RESIDUAL (R$)	BASE CALC. DEPRECIACAO (R$)	VIDA UTIL (ANOS)	DEPRECIACAO MENSAL (R$)	VR. ATUAL (R$)
dez/2021	01/12/2015	11308	ESTANTE DE AÇO MULTIUSO COM 05 DIVISÕES	1.405,50	10,00	140,55	1.264,95	10	10,54	506,00
dez/2021	01/10/2014	8884	GAVETEIRO VOLANTE 03 GAVETAS "F" 400X520X630	357,69	10,00	35,77	321,92	10	2,68	91,18
dez/2021	30/09/2014	10429	GAVETEIRO FIXO 04 GAVETAS "F" 400X600X740	455,76	10,00	45,58	410,18	10	3,42	112,81
dez/2021	30/09/2014	10175	MESA EM "L" - 1400 X 1400 X 740 "F"(LXPXH)	719,23	10,00	71,92	647,31	10	5,39	178,03
dez/2021	29/11/2014	11458	POLTRONA PARA MINI AUDITÓRIO REBATÍVEL COM PRANCHETA	1.281,73	10,00	128,17	1.153,56	10	9,61	336,46
dez/2021	23/10/2014	10570	ARMÁRIO BAIXO "F" 800X600X740	448,07	10,00	44,81	403,26	10	3,36	114,21
dez/2021	23/10/2014	9174	ARMÁRIO BAIXO "F" 800X600X740	448,07	10,00	44,81	403,26	10	3,36	114,21
dez/2021	06/10/2014	9025	MESA EM "L" - 1400 X 1400 X 740 "F"(LXPXH)	719,23	10,00	71,92	647,31	10	5,39	183,43
dez/2021	01/10/2014	8790	GAVETEIRO VOLANTE 03 GAVETAS "F" 400X520X630	357,69	10,00	35,77	321,92	10	2,68	91,18
dez/2021	12/12/2014	12098	POLTRONA PARA AUDITÓRIO REBATÍVEL	1.129,81	10,00	112,98	1.016,83	10	8,47	305,01
dez/2021	24/10/2014	9166	GAVETEIRO FIXO 02 GAVETAS F 400X450X290	211,54	10,00	21,15	190,39	10	1,59	53,91
dez/2021	11/02/2016	11131	POLTRONA FIXA INTERLOCUTOR	538,42	10,00	53,84	484,58	10	4,04	201,92
dez/2021	20/01/2016	8497	CADEIRA GIRATÓRIA OP. C/ BRAÇOS	1.116,19	10,00	111,62	1.004,57	10	8,37	410,23
dez/2021	23/02/2016	8463	MESA DE CENTRO A/B COR PRETO 1000X600X300	700,95	10,00	70,10	630,85	10	5,26	262,86
dez/2021	06/10/2014	9021	MESA EM "L" - 1400 X 1400 X 740 "F"(LXPXH)	719,23	10,00	71,92	647,31	10	5,39	183,43
dez/2021	12/12/2014	11705	POLTRONA PARA AUDITÓRIO REBATÍVEL	1.129,81	10,00	112,98	1.016,83	10	8,47	305,01
dez/2021	13/01/2016	10299	CADEIRA GIRATÓRIA OP. C/ BRAÇOS	1.116,19	10,00	111,62	1.004,57	10	8,37	410,23
dez/2021	11/02/2016	8594	POLTRONA FIXA INTERLOCUTOR	538,42	10,00	53,84	484,58	10	4,04	201,92
dez/2021	02/02/2016	9889	1171 - POLTRONA GIRATORIA INTERLOCUTOR C/D -	1.327,61	10,00	132,76	1.194,85	10	9,96	497,86
dez/2021	22/12/2015	8702	CADEIRA FIXA OP. S/BRAÇOS	355,54	10,00	35,55	319,99	10	2,67	127,97
dez/2021	12/12/2014	12125	POLTRONA PARA AUDITÓRIO REBATÍVEL	1.129,81	10,00	112,98	1.016,83	10	8,47	305,01
dez/2021	12/12/2014	11875	POLTRONA PARA AUDITÓRIO REBATÍVEL	1.129,81	10,00	112,98	1.016,83	10	8,47	305,01
dez/2021	01/12/2015	11386	ESTANTE DE AÇO MULTIUSO COM 05 DIVISÕES	1.405,50	10,00	140,55	1.264,95	10	10,54	506,00

MES/ANO	DATA ENTRADA	N° PATRIMONIO	DESCRICAO	VR. AQUISICAO (R$)	% RESIDUAL	VR. RESIDUAL (R$)	BASE CALC. DEPRECIACAO (R$)	VIDA UTIL (ANOS)	DEPRECIACAO MENSAL (R$)	VR. ATUAL (R$)
dez/2021	08/08/2018	16020	1267 - CADEIRA GIRATORIA COM BRACOS ENCOSTO BAIXO EM TELA -	853,33	10,00	85,33	768,00	10	6,40	512,00
dez/2021	12/12/2014	12248	POLTRONA PARA AUDITÓRIO REBATÍVEL	1.129,81	10,00	112,98	1.016,83	10	8,47	305,01
dez/2021	05/05/2017	13513	ESTANTE FENIX LIVROS SF 04 AZ ROYAL/CZ CRISTAL	1.281,25	10,00	128,13	1.153,12	10	9,61	624,63
dez/2021	16/10/2014	9967	ARMÁRIO ALTO "F" 800 X 470 X 2100 "LXPXH"	915,38	10,00	91,54	823,84	10	6,87	233,45
dez/2021	30/09/2014	9730	GAVETEIRO VOLANTE 03 GAVETAS "F" 400X520X630	357,69	10,00	35,77	321,92	10	2,68	88,50
dez/2021	12/12/2014	12055	POLTRONA PARA AUDITÓRIO REBATÍVEL OBESO	2.269,23	10,00	226,92	2.042,31	10	17,02	612,71
dez/2021	27/01/2016	8873	CADEIRA GIRATÓRIA OP. C/ BRAÇOS	1.116,19	10,00	111,62	1.004,57	10	8,37	410,23
dez/2021	30/09/2014	9601	MESA EM "L" - 1400 X 1400 X 740 "F"(LXPXH)	719,23	10,00	71,92	647,31	10	5,39	178,03
dez/2021	01/10/2014	11053	GAVETEIRO FIXO 2 GAVETAS F 400X450X290	211,53	10,00	21,15	190,38	10	1,59	53,90
dez/2021	06/10/2014	15245	1058 - ACESSORIO PAINEL DIVISOR DE MESA 1400(L)X450(P)X1X8MM -	99,03	10,00	9,90	89,13	10	0,74	25,23
dez/2021	06/10/2014	10336	MESA RETA F 1400X600X740	440,38	10,00	44,04	396,34	10	3,30	112,28
dez/2021	20/01/2016	8408	CADEIRA GIRATÓRIA OP. C/ BRAÇOS	1.116,19	10,00	111,62	1.004,57	10	8,37	410,23
dez/2021	18/01/2017	9533	CADEIRA GIRATÓRIA OP. C/ BRAÇOS	1.116,19	10,00	111,62	1.004,57	10	8,37	510,68
dez/2021	30/09/2014	9857	GAVETEIRO VOLANTE 03 GAVETAS "F" 400X520X630	357,69	10,00	35,77	321,92	10	2,68	88,50
dez/2021	29/11/2014	11803	POLTRONA PARA MINI AUDITÓRIO REBATÍVEL COM PRANCHETA	1.281,73	10,00	128,17	1.153,56	10	9,61	336,46
dez/2021	08/08/2018	16019	1267 - CADEIRA GIRATORIA COM BRACOS ENCOSTO BAIXO EM TELA -	853,33	10,00	85,33	768,00	10	6,40	512,00
dez/2021	23/10/2014	10736	ARMÁRIO BAIXO "F" 800X600X740	448,07	10,00	44,81	403,26	10	3,36	114,21
dez/2021	12/12/2014	11717	POLTRONA PARA AUDITÓRIO REBATÍVEL	1.129,81	10,00	112,98	1.016,83	10	8,47	305,01
dez/2021	08/08/2018	16018	1267 - CADEIRA GIRATORIA COM BRACOS ENCOSTO BAIXO EM TELA -	853,33	10,00	85,33	768,00	10	6,40	512,00
dez/2021	13/01/2016	10588	CADEIRA GIRATÓRIA OP. C/ BRAÇOS	1.116,19	10,00	111,62	1.004,57	10	8,37	410,23
dez/2021	01/10/2014	13069	GAVETEIRO FIXO 02 GAVETAS F 400X450X290	211,53	10,00	21,15	190,38	10	1,59	53,90
dez/2021	27/01/2016	9415	CADEIRA GIRATÓRIA OP. C/ BRAÇOS	1.116,19	10,00	111,62	1.004,57	10	8,37	410,23
dez/2021	30/09/2014	10671	MESA RETA F 1200X600X740 COM 02 ABERTURAS	395,19	10,00	39,52	355,67	10	2,96	97,80

MES/ANO	DATA ENTRADA	N° PATRIMONIO	DESCRICAO	VR. AQUISICAO (R$)	% RESIDUAL	VR. RESIDUAL (R$)	BASE CALC. DEPRECIACAO (R$)	VIDA UTIL (ANOS)	DEPRECIACAO MENSAL (R$)	VR. ATUAL (R$)
dez/2021	12/12/2014	12128	POLTRONA PARA AUDITÓRIO REBATÍVEL	1.129,81	10,00	112,98	1.016,83	10	8,47	305,01
dez/2021	12/12/2014	12147	POLTRONA PARA AUDITÓRIO REBATÍVEL	1.129,81	10,00	112,98	1.016,83	10	8,47	305,01
dez/2021	09/10/2014	8331	ARMÁRIO ALTO "E" 800 X 470 X 2100 "LXPXH"	915,38	10,00	91,54	823,84	10	6,87	233,45
dez/2021	07/10/2014	8227	MESA EM "L" - 1400 X 1600 X 740 "F"(LXPXH)	764,42	10,00	76,44	687,98	10	5,73	194,94
dez/2021	08/01/2018	6893	ESTANTE EM AÇO COM 05 DIVISÕES	100,00	10,00	10,00	90,00	10	0,75	54,75
dez/2021	12/12/2014	12228	POLTRONA PARA AUDITÓRIO REBATÍVEL	1.129,81	10,00	112,98	1.016,83	10	8,47	305,01
dez/2021	01/12/2015	11298	ESTANTE DE AÇO MULTIUSO COM 05 DIVISÕES	1.405,50	10,00	140,55	1.264,95	10	10,54	506,00
dez/2021	01/12/2015	11333	ESTANTE DE AÇO MULTIUSO COM 05 DIVISÕES	1.405,50	10,00	140,55	1.264,95	10	10,54	506,00
dez/2021	27/01/2016	10885	CADEIRA GIRATÓRIA OP. C/ BRAÇOS	1.116,19	10,00	111,62	1.004,57	10	8,37	410,23
dez/2021	09/08/2017	13913	588 - POLTRONA GIRATORIA ESPALDAR ALTO SEM APOIO DE CABECA -	2.386,00	10,00	238,60	2.147,40	10	17,90	1.216,86
dez/2021	01/10/2014	10874	GAVETEIRO VOLANTE 03 GAVETAS "F" 400X520X630	357,69	10,00	35,77	321,92	10	2,68	91,18
dez/2021	21/08/2017	13937	592 - MESA L 1400X1400X740 MM F -	1.100,00	10,00	110,00	990,00	10	8,25	561,00
dez/2021	22/12/2015	8513	CADEIRA FIXA OP. S/BRAÇOS	355,54	10,00	35,55	319,99	10	2,67	127,97
dez/2021	17/04/2018	15642	592 - MESA L 1400X1400X740 MM F -	718,09	10,00	71,81	646,28	10	5,39	409,30
dez/2021	08/01/2018	6884	ESTANTE EM AÇO COM 05 DIVISÕES	100,00	10,00	10,00	90,00	10	0,75	54,75
dez/2021	09/10/2014	10385	ARMÁRIO BAIXO "F" 800X600X740	448,07	10,00	44,81	403,26	10	3,36	114,21
dez/2021	15/06/2016	13761	POLTRONA PARA AUDITÓRIO REBATÍVEL	2.172,00	10,00	217,20	1.954,80	10	16,29	879,66
dez/2021	01/10/2014	10378	GAVETEIRO VOLANTE 03 GAVETAS "F" 400X520X630	357,69	10,00	35,77	321,92	10	2,68	91,18
dez/2021	23/10/2014	8704	ARMÁRIO BAIXO "F" 800X470X740	411,53	10,00	41,15	370,38	10	3,09	104,90
dez/2021	27/01/2016	10898	CADEIRA GIRATÓRIA OP. C/ BRAÇOS	1.116,19	10,00	111,62	1.004,57	10	8,37	410,23
dez/2021	08/01/2018	3335	ESTANTE EM AÇO COM 05 DIVISÕES	100,00	10,00	10,00	90,00	10	0,75	54,75
dez/2021	08/01/2018	3338	ESTANTE EM AÇO COM 05 DIVISÕES	100,00	10,00	10,00	90,00	10	0,75	54,75
dez/2021	08/01/2018	3339	ESTANTE EM AÇO COM 05 DIVISÕES	100,00	10,00	10,00	90,00	10	0,75	54,75
dez/2021	08/01/2018	3340	ESTANTE EM AÇO COM 05 DIVISÕES	100,00	10,00	10,00	90,00	10	0,75	54,75
dez/2021	23/10/2014	9588	ARMÁRIO BAIXO "F" 800X600X740	448,07	10,00	44,81	403,26	10	3,36	114,21

MES/ANO	DATA ENTRADA	N° PATRIMONIO	DESCRICAO	VR. AQUISICAO (R$)	% RESIDUAL	VR. RESIDUAL (R$)	BASE CALC. DEPRECIACAO (R$)	VIDA UTIL (ANOS)	DEPRECIACAO MENSAL (R$)	VR. ATUAL (R$)
dez/2021	08/01/2018	3347	ESTANTE EM AÇO COM 05 DIVISÕES	100,00	10,00	10,00	90,00	10	0,75	54,75
dez/2021	01/10/2014	10849	MESA PLATAFORMA 1400X1400X740 F	1.349,03	10,00	134,90	1.214,13	10	10,12	343,98
dez/2021	30/09/2014	9786	GAVETEIRO VOLANTE 03 GAVETAS "F" 400X520X630	357,69	10,00	35,77	321,92	10	2,68	88,50
dez/2021	22/12/2015	10907	CADEIRA FIXA OP. S/BRAÇOS	355,54	10,00	35,55	319,99	10	2,67	127,97
dez/2021	13/01/2016	13194	SOFÁ DE 01 LUGAR A/B	1.118,09	10,00	111,81	1.006,28	10	8,39	410,87
dez/2021	20/01/2016	8708	CADEIRA GIRATÓRIA OP. C/ BRAÇOS	1.116,19	10,00	111,62	1.004,57	10	8,37	410,23
dez/2021	03/10/2014	8671	MESA EM "L" - 1400 X 1400 X 740 "F"(LXPXH)	719,23	10,00	71,92	647,31	10	5,39	183,43
dez/2021	03/10/2014	8298	MESA EM "L" - 1400 X 1400 X 740 "F"(LXPXH)	719,23	10,00	71,92	647,31	10	5,39	183,43
dez/2021	01/10/2014	9344	GAVETEIRO VOLANTE 03 GAVETAS "F" 400X520X630	357,69	10,00	35,77	321,92	10	2,68	91,18
dez/2021	12/12/2014	11930	POLTRONA PARA AUDITÓRIO REBATÍVEL	1.129,81	10,00	112,98	1.016,83	10	8,47	305,01
dez/2021	01/10/2014	11292	GAVETEIRO FIXO 02 GAVETAS "F" 400X450X290	211,53	10,00	21,15	190,38	10	1,59	53,90
dez/2021	02/02/2016	14312	1171 - POLTRONA GIRATORIA INTERLOCUTOR C/D -	1.327,61	10,00	132,76	1.194,85	10	9,96	497,86
dez/2021	20/01/2016	10030	CADEIRA GIRATÓRIA OP. C/ BRAÇOS	1.116,19	10,00	111,62	1.004,57	10	8,37	410,23
dez/2021	01/12/2015	13208	ESTANTE DE AÇO MULTIUSO COM 05 DIVISÕES	1.405,50	10,00	140,55	1.264,95	10	10,54	506,00
dez/2021	11/02/2016	9501	POLTRONA GIRATÓRIA	1.619,52	10,00	161,95	1.457,57	10	12,15	607,35
dez/2021	01/12/2015	11385	ESTANTE DE AÇO MULTIUSO COM 05 DIVISÕES	1.405,50	10,00	140,55	1.264,95	10	10,54	506,00
dez/2021	13/01/2016	11532	CADEIRA GIRATÓRIA OP. C/ BRAÇOS	1.116,19	10,00	111,62	1.004,57	10	8,37	410,23
dez/2021	21/08/2017	13972	598 - GAVETEIRO VOLANTE 3 GAVETAS F 400X520X630 MM -	515,00	10,00	51,50	463,50	10	3,86	262,62
dez/2021	09/10/2014	10463	ARMÁRIO BAIXO "F" 800X600X740	448,07	10,00	44,81	403,26	10	3,36	114,21
dez/2021	03/10/2014	9577	MESA EM "L" - 1400 X 1400 X 740 "F"(LXPXH)	719,23	10,00	71,92	647,31	10	5,39	183,43
dez/2021	16/10/2014	8189	ARMÁRIO ALTO "F" 800 X 470 X 2100 "LXPXH"	915,38	10,00	91,54	823,84	10	6,87	233,45
dez/2021	08/01/2018	3349	ESTANTE EM AÇO COM 05 DIVISÕES	100,00	10,00	10,00	90,00	10	0,75	54,75
dez/2021	16/10/2014	10149	ARMÁRIO ALTO "F" 800 X 470 X 2100 "LXPXH"	915,38	10,00	91,54	823,84	10	6,87	233,45
dez/2021	11/02/2016	9088	POLTRONA FIXA INTERLOCUTOR	538,42	10,00	53,84	484,58	10	4,04	201,92
dez/2021	22/12/2015	10652	CADEIRA FIXA OP. S/BRAÇOS	355,54	10,00	35,55	319,99	10	2,67	127,97

MES/ANO	DATA ENTRADA	N° PATRIMONIO	DESCRICAO	VR. AQUISICAO (R$)	% RESIDUAL	VR. RESIDUAL (R$)	BASE CALC. DEPRECIACAO (R$)	VIDA UTIL (ANOS)	DEPRECIACAO MENSAL (R$)	VR. ATUAL (R$)
dez/2021	01/10/2014	10509	MESA PLATAFORMA 1400X1400X740 F	1.349,03	10,00	134,90	1.214,13	10	10,12	343,98
dez/2021	18/02/2016	10797	POLTRONA FIXA INTERLOCUTOR	538,42	10,00	53,84	484,58	10	4,04	201,92
dez/2021	09/10/2014	9110	ARMÁRIO BAIXO "E" 800X600X740	448,07	10,00	44,81	403,26	10	3,36	114,21
dez/2021	06/10/2014	8981	MESA REUNIÃO REDONDA 1200X740	552,88	10,00	55,29	497,59	10	4,15	140,95
dez/2021	15/06/2016	13766	POLTRONA PARA AUDITÓRIO REBATÍVEL	2.172,00	10,00	217,20	1.954,80	10	16,29	879,66
dez/2021	08/01/2018	6894	ESTANTE EM AÇO COM 05 DIVISÕES	100,00	10,00	10,00	90,00	10	0,75	54,75
dez/2021	24/10/2014	12937	MESA AUXILIAR EXECUTIVA E 1000X600X740	377,88	10,00	37,79	340,09	10	2,83	96,37
dez/2021	30/09/2014	8161	GAVETEIRO VOLANTE 03 GAVETAS "F" 400X520X630	357,69	10,00	35,77	321,92	10	2,68	88,50
dez/2021	08/01/2018	6897	ESTANTE EM AÇO COM 05 DIVISÕES	100,00	10,00	10,00	90,00	10	0,75	54,75
dez/2021	16/10/2014	9048	ARMÁRIO ALTO "F" 800 X 470 X 2100 "LXPXH"	915,38	10,00	91,54	823,84	10	6,87	233,45
dez/2021	15/06/2016	13743	POLTRONA PARA AUDITÓRIO REBATÍVEL	2.172,00	10,00	217,20	1.954,80	10	16,29	879,66
dez/2021	01/10/2014	12992	GAVETEIRO FIXO 02 GAVETAS "F"	211,53	10,00	21,15	190,38	10	1,59	53,90
dez/2021	30/09/2014	10133	MESA EM "L" - 1400 X 1400 X 740 "F"(LXPXH)	719,23	10,00	71,92	647,31	10	5,39	178,03
dez/2021	23/02/2016	8580	MESA LATERAL 600X600X500MM	713,33	10,00	71,33	642,00	10	5,35	267,50
dez/2021	07/10/2014	9600	MESA EM "L" - 1600 X 1600 X 740 "F"(LXPXH)	790,38	10,00	79,04	711,34	10	5,93	201,53
dez/2021	13/01/2016	10603	CADEIRA GIRATÓRIA OP. C/ BRAÇOS	1.116,19	10,00	111,62	1.004,57	10	8,37	410,23
dez/2021	07/10/2014	10242	MESA MDF COR ESCURO 1000X600X740	377,88	10,00	37,79	340,09	10	2,83	96,37
dez/2021	16/10/2014	8913	ARMÁRIO ALTO "F" 800 X 470 X 2100 "LXPXH"	915,38	10,00	91,54	823,84	10	6,87	233,45
dez/2021	12/12/2014	12087	POLTRONA PARA AUDITÓRIO REBATÍVEL	1.129,81	10,00	112,98	1.016,83	10	8,47	305,01
dez/2021	27/01/2016	8433	POLTRONA GIRATÓRIA INTERLOCUTOR B2	1.890,47	10,00	189,05	1.701,42	10	14,18	694,71
dez/2021	09/10/2014	9188	ARMÁRIO ALTO "C/D" 800 X 470 X 2100 "LXPXH"	1.250,00	10,00	125,00	1.125,00	10	9,38	318,75
dez/2021	12/12/2014	11884	POLTRONA PARA AUDITÓRIO REBATÍVEL	1.129,81	10,00	112,98	1.016,83	10	8,47	305,01
dez/2021	20/01/2016	8241	CADEIRA GIRATÓRIA OP. C/ BRAÇOS	1.116,19	10,00	111,62	1.004,57	10	8,37	410,23
dez/2021	23/10/2014	8222	ARMÁRIO ALTO SEMI-ABERTO "F" 800 X 470 X 2100 "LXPXH"	1.035,57	10,00	103,56	932,01	10	7,77	264,05

MES/ANO	DATA ENTRADA	N° PATRIMONIO	DESCRICAO	VR. AQUISICAO (R$)	% RESIDUAL	VR. RESIDUAL (R$)	BASE CALC. DEPRECIACAO (R$)	VIDA UTIL (ANOS)	DEPRECIACAO MENSAL (R$)	VR. ATUAL (R$)
dez/2021	30/09/2014	12765	MESA RETA F 1200X600X740	395,19	10,00	39,52	355,67	10	2,96	97,80
dez/2021	20/01/2016	10251	CADEIRA GIRATÓRIA OP. C/ BRAÇOS	1.116,19	10,00	111,62	1.004,57	10	8,37	410,23
dez/2021	01/12/2015	13235	ESTANTE LIVROS SF 04 AZ ROYAL/CZ CRISTAL	837,20	10,00	83,72	753,48	10	6,28	301,39
dez/2021	22/12/2015	10646	CADEIRA FIXA OP. S/BRAÇOS	355,54	10,00	35,55	319,99	10	2,67	127,97
dez/2021	07/10/2014	8225	MESA EM "L" - 1400 X 1600 X 740 "F"(LXPXH)	764,42	10,00	76,44	687,98	10	5,73	194,94
dez/2021	22/12/2015	11513	CADEIRA GIRATÓRIA OP. S/ BRAÇOS	926,66	10,00	92,67	833,99	10	6,95	333,59
dez/2021	20/01/2016	8892	CADEIRA GIRATÓRIA OP. C/ BRAÇOS	1.116,19	10,00	111,62	1.004,57	10	8,37	410,23
dez/2021	06/10/2014	12829	ACESSÓRIO PAINEL DIVISOR DE MESA 1400(L)X450(P)X1X8MM	99,03	10,00	9,90	89,13	10	0,74	25,23
dez/2021	01/12/2015	11230	ESTANTE LIVROS DF 08 AZ ROYAL/CZ CRISTAL	1.281,25	10,00	128,13	1.153,12	10	9,61	461,27
dez/2021	05/05/2017	13544	ESTANTE EGIDE MULTI 2,0M 450 AZ ROYAL/CZ CRISTAL	1.405,49	10,00	140,55	1.264,94	10	10,54	685,19
dez/2021	09/10/2014	9920	ARMÁRIO ALTO SEMI-ABERTO "C/D" 800 X 470 X 2100 "LXPXH"	1.730,76	10,00	173,08	1.557,68	10	12,98	441,31
dez/2021	30/09/2014	13061	MESA RETA F 1200X600X740	395,19	10,00	39,52	355,67	10	2,96	97,80
dez/2021	30/09/2014	9756	GAVETEIRO VOLANTE 03 GAVETAS "F" 400X520X630	357,69	10,00	35,77	321,92	10	2,68	88,50
dez/2021	01/12/2015	13202	ESTANTE DE AÇO MULTIUSO COM 05 DIVISÕES	1.405,50	10,00	140,55	1.264,95	10	10,54	506,00
dez/2021	05/05/2017	13540	ESTANTE EGIDE MULTI 2,0M 450 AZ ROYAL/CZ CRISTAL	1.405,49	10,00	140,55	1.264,94	10	10,54	685,19
dez/2021	12/12/2014	12265	POLTRONA PARA AUDITÓRIO REBATÍVEL	1.129,81	10,00	112,98	1.016,83	10	8,47	305,01
dez/2021	06/10/2014	9199	MESA RETA "F" 1400X600X740	440,38	10,00	44,04	396,34	10	3,30	112,28
dez/2021	18/01/2016	10404	CADEIRA GIRATÓRIA OP. C/ BRAÇOS	1.116,19	10,00	111,62	1.004,57	10	8,37	410,23
dez/2021	09/10/2014	9650	ARMÁRIO BAIXO "E" 800X600X740	448,07	10,00	44,81	403,26	10	3,36	114,21
dez/2021	09/10/2014	9919	ARMÁRIO ALTO "C/D" 800 X 470 X 2100 "LXPXH"	1.250,00	10,00	125,00	1.125,00	10	9,38	318,75
dez/2021	13/01/2016	9155	CADEIRA GIRATÓRIA OP. C/ BRAÇOS	1.116,19	10,00	111,62	1.004,57	10	8,37	410,23
dez/2021	23/10/2014	8389	ARMÁRIO BAIXO "F" 800X600X740	448,07	10,00	44,81	403,26	10	3,36	114,21
dez/2021	29/11/2014	11800	POLTRONA PARA MINI AUDITÓRIO REBATÍVEL COM PRANCHETA	1.281,73	10,00	128,17	1.153,56	10	9,61	336,46
dez/2021	20/01/2016	11134	CADEIRA GIRATÓRIA OP. C/ BRAÇOS	1.116,19	10,00	111,62	1.004,57	10	8,37	410,23
dez/2021	12/12/2014	12078	POLTRONA PARA AUDITÓRIO REBATÍVEL	1.129,81	10,00	112,98	1.016,83	10	8,47	305,01

MES/ANO	DATA ENTRADA	N° PATRIMONIO	DESCRICAO	VR. AQUISICAO (R$)	% RESIDUAL	VR. RESIDUAL (R$)	BASE CALC. DEPRECIACAO (R$)	VIDA UTIL (ANOS)	DEPRECIACAO MENSAL (R$)	VR. ATUAL (R$)
dez/2021	03/10/2014	8530	MESA EM "L" - 1400 X 1400 X 740 "F"(LXPXH)	719,23	10,00	71,92	647,31	10	5,39	183,43
dez/2021	20/01/2016	9017	CADEIRA GIRATÓRIA OP. C/ BRAÇOS	1.116,19	10,00	111,62	1.004,57	10	8,37	410,23
dez/2021	03/10/2014	10761	MESA EM "L" - 1400 X 1400 X 740 "F"(LXPXH)	719,23	10,00	71,92	647,31	10	5,39	183,43
dez/2021	12/12/2014	11972	POLTRONA PARA AUDITÓRIO REBATÍVEL	1.129,81	10,00	112,98	1.016,83	10	8,47	305,01
dez/2021	12/12/2014	12135	POLTRONA PARA AUDITÓRIO REBATÍVEL	1.129,81	10,00	112,98	1.016,83	10	8,47	305,01
dez/2021	12/12/2014	11905	POLTRONA PARA AUDITÓRIO REBATÍVEL	1.129,81	10,00	112,98	1.016,83	10	8,47	305,01
dez/2021	01/10/2014	11182	GAVETEIRO VOLANTE 03 GAVETAS "F" 400X520X630	357,69	10,00	35,77	321,92	10	2,68	91,18
dez/2021	12/12/2014	12150	POLTRONA PARA AUDITÓRIO REBATÍVEL	1.129,81	10,00	112,98	1.016,83	10	8,47	305,01
dez/2021	13/01/2016	10393	CADEIRA GIRATÓRIA OP. C/ BRAÇOS	1.116,19	10,00	111,62	1.004,57	10	8,37	410,23
dez/2021	02/02/2016	8765	POLTRONA GIRATÓRIA INTERLOCUTOR C/D	1.327,61	10,00	132,76	1.194,85	10	9,96	497,86
dez/2021	29/11/2014	11797	POLTRONA PARA MINI AUDITÓRIO REBATÍVEL COM PRANCHETA	1.281,73	10,00	128,17	1.153,56	10	9,61	336,46
dez/2021	12/12/2014	12164	POLTRONA PARA AUDITÓRIO REBATÍVEL	1.129,81	10,00	112,98	1.016,83	10	8,47	305,01
dez/2021	30/09/2014	11060	MESA EM "L" - 1400 X 1400 X 740 "F"(LXPXH)	719,23	10,00	71,92	647,31	10	5,39	178,03
dez/2021	03/10/2014	9949	MESA EM "L" - 1400 X 1400 X 740 "F"(LXPXH)	719,23	10,00	71,92	647,31	10	5,39	183,43
dez/2021	12/12/2014	11995	POLTRONA PARA AUDITÓRIO REBATÍVEL	1.129,81	10,00	112,98	1.016,83	10	8,47	305,01
dez/2021	23/10/2014	9338	ARMÁRIO BAIXO "F" 800X600X740	448,07	10,00	44,81	403,26	10	3,36	114,21
dez/2021	23/10/2014	8993	ARMÁRIO ALTO SEMI-ABERTO "F" 800 X 470 X 2100 "LXPXH"	1.035,57	10,00	103,56	932,01	10	7,77	264,05
dez/2021	20/01/2016	9327	CADEIRA GIRATÓRIA OP. C/ BRAÇOS	1.116,19	10,00	111,62	1.004,57	10	8,37	410,23
dez/2021	06/10/2014	10684	MESA EM "L" - 1400 X 1400 X 740 "F"(LXPXH)	719,23	10,00	71,92	647,31	10	5,39	183,43
dez/2021	30/09/2014	10703	GAVETEIRO FIXO 04 GAVETAS "F" 400X600X740	455,76	10,00	45,58	410,18	10	3,42	112,81
dez/2021	02/02/2016	9741	POLTRONA GIRATÓRIA C/D	1.497,14	10,00	149,71	1.347,43	10	11,23	561,40
dez/2021	21/08/2017	13986	600 - GAVETEIRO VOLANTE 3 GAVETAS C/D 400X520X630 MM -	515,00	10,00	51,50	463,50	10	3,86	262,62

MES/ANO	DATA ENTRADA	N° PATRIMONIO	DESCRICAO	VR. AQUISICAO (R$)	% RESIDUAL	VR. RESIDUAL (R$)	BASE CALC. DEPRECIACAO (R$)	VIDA UTIL (ANOS)	DEPRECIACAO MENSAL (R$)	VR. ATUAL (R$)
dez/2021	01/12/2015	13232	ESTANTE LIVROS SF 04 AZ ROYAL/CZ CRISTAL	837,20	10,00	83,72	753,48	10	6,28	301,39
dez/2021	16/10/2014	10743	ARMÁRIO ALTO "F" 800 X 470 X 2100 "LXPXH"	915,38	10,00	91,54	823,84	10	6,87	233,45
dez/2021	03/10/2014	9514	MESA EM "L" - 1400 X 1400 X 740 "F"(LXPXH)	719,23	10,00	71,92	647,31	10	5,39	183,43
dez/2021	03/10/2014	9712	MESA EM "L" - 1400 X 1400 X 740 "F"(LXPXH)	719,23	10,00	71,92	647,31	10	5,39	183,43
dez/2021	01/10/2014	10579	GAVETEIRO VOLANTE 03 GAVETAS "F" 400X520X630	357,69	10,00	35,77	321,92	10	2,68	91,18
dez/2021	12/12/2014	11931	POLTRONA PARA AUDITÓRIO REBATÍVEL	1.129,81	10,00	112,98	1.016,83	10	8,47	305,01
dez/2021	30/09/2014	8859	MESA EM "L" - 1400 X 1400 X 740 "F"(LXPXH)	719,23	10,00	71,92	647,31	10	5,39	178,03
dez/2021	12/12/2014	12234	POLTRONA PARA AUDITÓRIO REBATÍVEL	1.129,81	10,00	112,98	1.016,83	10	8,47	305,01
dez/2021	18/01/2016	8215	CADEIRA GIRATÓRIA OP. C/ BRAÇOS	1.116,19	10,00	111,62	1.004,57	10	8,37	410,23
dez/2021	22/12/2015	11656	CADEIRA GIRATÓRIA OP. S/BRAÇOS	926,66	10,00	92,67	833,99	10	6,95	333,59
dez/2021	13/01/2016	10556	CADEIRA GIRATÓRIA OP. C/ BRAÇOS	1.116,19	10,00	111,62	1.004,57	10	8,37	410,23
dez/2021	13/01/2016	10189	CADEIRA GIRATÓRIA OP. C/ BRAÇOS	1.116,19	10,00	111,62	1.004,57	10	8,37	410,23
dez/2021	06/10/2014	12702	ACESSÓRIO PAINEL DIVISOR DE MESA 1400(L)X450(P)X1X8MM	99,03	10,00	9,90	89,13	10	0,74	25,23
dez/2021	23/02/2016	9876	MESA LATERAL 600X600X500MM	713,33	10,00	71,33	642,00	10	5,35	267,50
dez/2021	12/12/2014	11955	POLTRONA PARA AUDITÓRIO REBATÍVEL	1.129,81	10,00	112,98	1.016,83	10	8,47	305,01
dez/2021	12/12/2014	12177	POLTRONA PARA AUDITÓRIO REBATÍVEL	1.129,81	10,00	112,98	1.016,83	10	8,47	305,01
dez/2021	16/10/2014	11422	ARMÁRIO ALTO "F" 800 X 470 X 2100 "LXPXH"	915,38	10,00	91,54	823,84	10	6,87	233,45
dez/2021	08/08/2018	15976	1268 - CADEIRA FIXA COM BRACOS ESPALDAR BAIXO, ENCOSTO EM TELA -	619,05	10,00	61,91	557,14	10	4,64	371,42
dez/2021	12/12/2014	12214	POLTRONA PARA AUDITÓRIO REBATÍVEL	1.129,81	10,00	112,98	1.016,83	10	8,47	305,01
dez/2021	06/10/2014	12701	ACESSÓRIO PAINEL DIVISOR DE MESA 1400(L)X450(P)X1X8MM	99,03	10,00	9,90	89,13	10	0,74	25,23
dez/2021	15/06/2016	13776	POLTRONA PARA AUDITÓRIO REBATÍVEL	2.172,00	10,00	217,20	1.954,80	10	16,29	879,66
dez/2021	23/08/2018	16048	1275 - MESA EM MDF COR PRETO/MARRON 145X60X74 CM -	817,00	10,00	81,70	735,30	10	6,13	490,18

MES/ANO	DATA ENTRADA	N° PATRIMONIO	DESCRICAO	VR. AQUISICAO (R$)	% RESIDUAL	VR. RESIDUAL (R$)	BASE CALC. DEPRECIACAO (R$)	VIDA UTIL (ANOS)	DEPRECIACAO MENSAL (R$)	VR. ATUAL (R$)
dez/2021	07/10/2014	8811	MESA EM "L" - 1600 X 1600 X 740 "F"(LXPXH)	790,38	10,00	79,04	711,34	10	5,93	201,53
dez/2021	22/12/2015	9226	CADEIRA GIRATÓRIA OP. S/ BRAÇOS	926,66	10,00	92,67	833,99	10	6,95	333,59
dez/2021	03/10/2014	8153	MESA EM "L" - 1400 X 1400 X 740 "F"(LXPXH)	719,23	10,00	71,92	647,31	10	5,39	183,43
dez/2021	03/10/2014	8536	MESA EM "L" - 1400 X 1400 X 740 "F"(LXPXH)	719,23	10,00	71,92	647,31	10	5,39	183,43
dez/2021	30/09/2014	12865	GAVETEIRO FIXO 04 GAVETAS "F" 400X600X740	455,76	10,00	45,58	410,18	10	3,42	112,81
dez/2021	02/02/2016	8977	POLTRONA GIRATÓRIA INTERLOCUTOR C/D	1.327,61	10,00	132,76	1.194,85	10	9,96	497,86
dez/2021	18/01/2016	10451	CADEIRA GIRATÓRIA OP. C/ BRAÇOS	1.116,19	10,00	111,62	1.004,57	10	8,37	410,23
dez/2021	16/01/2018	4314	CADEIRA GIRATÓRIA COM BRAÇO	145,00	10,00	14,50	130,50	10	1,09	79,36
dez/2021	12/12/2014	11882	POLTRONA PARA AUDITÓRIO REBATÍVEL	1.129,81	10,00	112,98	1.016,83	10	8,47	305,01
dez/2021	24/10/2014	8661	MESA EXECUTIVA RETANGULAR E 1800X800X740	629,80	10,00	62,98	566,82	10	4,72	160,56
dez/2021	12/12/2014	11886	POLTRONA PARA AUDITÓRIO REBATÍVEL	1.129,81	10,00	112,98	1.016,83	10	8,47	305,01
dez/2021	23/10/2014	10942	ARMÁRIO BAIXO "F" 800X600X740	448,07	10,00	44,81	403,26	10	3,36	114,21
dez/2021	22/12/2015	9222	CADEIRA GIRATÓRIA OP. S/ BRAÇOS	926,66	10,00	92,67	833,99	10	6,95	333,59
dez/2021	03/10/2014	8490	MESA EM "L" - 1400 X 1400 X 740 "F"(LXPXH)	719,23	10,00	71,92	647,31	10	5,39	183,43
dez/2021	01/12/2015	9959	ESTANTE LIVROS SF 04 AZ ROYAL CZ CRISTAL	837,20	10,00	83,72	753,48	10	6,28	301,39
dez/2021	01/10/2014	12719	GAVETEIRO FIXO 02 GAVETAS "F"	211,53	10,00	21,15	190,38	10	1,59	53,90
dez/2021	20/01/2016	9015	CADEIRA GIRATÓRIA OP. C/ BRAÇOS	1.116,19	10,00	111,62	1.004,57	10	8,37	410,23
dez/2021	03/10/2014	9914	MESA EM "L" - 1400 X 1400 X 740 "F"(LXPXH)	719,23	10,00	71,92	647,31	10	5,39	183,43
dez/2021	02/02/2016	13186	POLTRONA GIRATÓRIA C/D	1.497,14	10,00	149,71	1.347,43	10	11,23	561,40
dez/2021	16/01/2018	6140	CADEIRA GIRATÓRIA COM BRAÇO	145,00	10,00	14,50	130,50	10	1,09	79,36
dez/2021	08/08/2016	14504	BANCADA EM MDF COM FUROS DIÂMETRO 6 CM	586,33	10,00	58,63	527,70	10	4,40	246,23
dez/2021	01/12/2015	13238	ESTANTE LIVROS SF 04 AZ ROYAL/CZ CRISTAL	837,20	10,00	83,72	753,48	10	6,28	301,39
dez/2021	05/05/2017	13525	ESTANTE EGIDE MULTI 2,0M 450 AZ ROYAL/CZ CRISTAL	1.405,49	10,00	140,55	1.264,94	10	10,54	685,19
dez/2021	07/10/2014	8515	MESA REUNIÃO "F" 1000X740	341,34	10,00	34,13	307,21	10	2,56	87,05

MES/ANO	DATA ENTRADA	N° PATRIMONIO	DESCRICAO	VR. AQUISICAO (R$)	% RESIDUAL	VR. RESIDUAL (R$)	BASE CALC. DEPRECIACAO (R$)	VIDA UTIL (ANOS)	DEPRECIACAO MENSAL (R$)	VR. ATUAL (R$)
dez/2021	06/10/2014	9498	MESA EM "L" - 1200 X 1400 X 740 "F"(LXPXH)	656,73	10,00	65,67	591,06	10	4,93	167,42
dez/2021	23/10/2014	9849	ARMÁRIO BAIXO "F" 800X600X740	448,07	10,00	44,81	403,26	10	3,36	114,21
dez/2021	01/12/2015	13210	ESTANTE DE AÇO MULTIUSO COM 05 DIVISÕES	1.405,50	10,00	140,55	1.264,95	10	10,54	506,00
dez/2021	01/10/2014	9696	GAVETEIRO FIXO 02 GAVETAS "F"	211,53	10,00	21,15	190,38	10	1,59	53,90
dez/2021	21/08/2017	13938	592 - MESA L 1400X1400X740 MM F -	1.100,00	10,00	110,00	990,00	10	8,25	561,00
dez/2021	23/10/2014	10233	ARMÁRIO BAIXO "F" 800X600X740	448,07	10,00	44,81	403,26	10	3,36	114,21
dez/2021	13/01/2016	10141	CADEIRA GIRATÓRIA OP. C/ BRAÇOS	1.116,19	10,00	111,62	1.004,57	10	8,37	410,23
dez/2021	16/10/2014	10078	ARMÁRIO ALTO "F" 800 X 470 X 2100 "LXPXH"	915,38	10,00	91,54	823,84	10	6,87	233,45
dez/2021	31/03/2016	10054	POLTRONA FIXA ESPERA B/C/D	1.647,61	10,00	164,76	1.482,85	10	12,36	630,22
dez/2021	06/10/2014	12953	ACESSÓRIO PAINEL DIVISOR DE MESA 1400(L)X450(P)X1X8MM	99,03	10,00	9,90	89,13	10	0,74	25,23
dez/2021	16/10/2014	11079	ARMÁRIO ALTO "F" 800 X 470 X 2100 "LXPXH"	915,38	10,00	91,54	823,84	10	6,87	233,45
dez/2021	23/10/2014	9780	ARMÁRIO ALTO SEMI-ABERTO "F" 800 X 470 X 2100 "LXPXH"	1.035,57	10,00	103,56	932,01	10	7,77	264,05
dez/2021	01/10/2014	8919	GAVETEIRO VOLANTE 03 GAVETAS "F" 400X520X630	357,69	10,00	35,77	321,92	10	2,68	91,18
dez/2021	23/10/2014	10128	ARMÁRIO BAIXO "F" 800X600X740	448,07	10,00	44,81	403,26	10	3,36	114,21
dez/2021	03/10/2014	12286	MESA EM "L" - 1400 X 1400 X 740 "F"(LXPXH)	719,23	10,00	71,92	647,31	10	5,39	183,43
dez/2021	29/11/2014	11451	POLTRONA PARA MINI AUDITÓRIO REBATÍVEL COM PRANCHETA	1.281,73	10,00	128,17	1.153,56	10	9,61	336,46
dez/2021	18/01/2016	8213	CADEIRA GIRATÓRIA OP. C/ BRAÇOS	1.116,19	10,00	111,62	1.004,57	10	8,37	410,23
dez/2021	13/01/2016	8365	SOFÁ DE 01 LUGAR A/B	1.118,09	10,00	111,81	1.006,28	10	8,39	410,87
dez/2021	30/09/2014	8834	GAVETEIRO FIXO 2 GAVETAS F	395,20	10,00	39,52	355,68	10	2,96	97,81
dez/2021	02/02/2016	8764	POLTRONA GIRATÓRIA INTERLOCUTOR C/D	1.327,61	10,00	132,76	1.194,85	10	9,96	497,86
dez/2021	16/10/2014	10817	ARMÁRIO ALTO "F" 800 X 470 X 2100 "LXPXH"	915,38	10,00	91,54	823,84	10	6,87	233,45
dez/2021	30/09/2014	8685	GAVETEIRO VOLANTE 03 GAVETAS "F" 400X520X630	357,69	10,00	35,77	321,92	10	2,68	88,50
dez/2021	03/10/2014	8302	MESA EM "L" - 1400 X 1400 X 740 "F"(LXPXH)	719,23	10,00	71,92	647,31	10	5,39	183,43
dez/2021	20/01/2016	9708	POLTRONA GIRATÓRIA INTERLOCUTOR C/D	1.327,61	10,00	132,76	1.194,85	10	9,96	487,90

MES/ANO	DATA ENTRADA	N° PATRIMONIO	DESCRICAO	VR. AQUISICAO (R$)	% RESIDUAL	VR. RESIDUAL (R$)	BASE CALC. DEPRECIACAO (R$)	VIDA UTIL (ANOS)	DEPRECIACAO MENSAL (R$)	VR. ATUAL (R$)
dez/2021	23/10/2014	9734	ARMÁRIO ALTO SEMI-ABERTO "F" 800 X 470 X 2100 "LXPXH"	1.035,57	10,00	103,56	932,01	10	7,77	264,05
dez/2021	12/12/2014	11700	POLTRONA PARA AUDITÓRIO REBATÍVEL	1.129,81	10,00	112,98	1.016,83	10	8,47	305,01
dez/2021	07/10/2014	10677	MESA REUNIÃO F 1000X740	341,34	10,00	34,13	307,21	10	2,56	87,05
dez/2021	13/01/2016	11054	CADEIRA GIRATÓRIA OP. C/ BRAÇOS	1.116,19	10,00	111,62	1.004,57	10	8,37	410,23
dez/2021	12/12/2014	12220	POLTRONA PARA AUDITÓRIO REBATÍVEL	1.129,81	10,00	112,98	1.016,83	10	8,47	305,01
dez/2021	05/05/2017	13506	ESTANTE FENIX LIVROS SF 04 AZ ROYAL/CZ CRISTAL	1.281,25	10,00	128,13	1.153,12	10	9,61	624,63
dez/2021	01/12/2015	13200	ESTANTE DE AÇO MULTIUSO COM 05 DIVISÕES	1.405,50	10,00	140,55	1.264,95	10	10,54	506,00
dez/2021	14/10/2014	12280	CADEIRA COM PRANCHETA ESCAMOTEAVEL TEC PRETO	639,74	10,00	63,97	575,77	10	4,80	163,14
dez/2021	30/09/2014	9343	GAVETEIRO FIXO 04 GAVETAS F 400X600X740	455,76	10,00	45,58	410,18	10	3,42	112,81
dez/2021	13/01/2016	10695	CADEIRA GIRATÓRIA OP. C/ BRAÇOS	1.116,19	10,00	111,62	1.004,57	10	8,37	410,23
dez/2021	20/01/2016	8828	CADEIRA GIRATÓRIA OP. C/ BRAÇOS	1.116,19	10,00	111,62	1.004,57	10	8,37	410,23
dez/2021	22/12/2015	8636	CADEIRA FIXA OP. S/BRAÇOS	355,54	10,00	35,55	319,99	10	2,67	127,97
dez/2021	02/02/2016	8758	POLTRONA GIRATÓRIA INTERLOCUTOR C/D	1.327,61	10,00	132,76	1.194,85	10	9,96	497,86
dez/2021	30/09/2014	10110	MESA EM "L" - 1400 X 1400 X 740 "F"(LXPXH)	719,23	10,00	71,92	647,31	10	5,39	178,03
dez/2021	01/10/2014	11093	GAVETEIRO FIXO 02 GAVETAS F 400X450X290	211,53	10,00	21,15	190,38	10	1,59	53,90
dez/2021	02/02/2016	10045	POLTRONA GIRATÓRIA INTERLOCUTOR C/D	1.327,61	10,00	132,76	1.194,85	10	9,96	497,86
dez/2021	02/02/2016	10282	CADEIRA GIRATÓRIA OP. C/ BRAÇOS	1.116,19	10,00	111,62	1.004,57	10	8,37	418,60
dez/2021	12/12/2014	12089	POLTRONA PARA AUDITÓRIO REBATÍVEL	1.129,81	10,00	112,98	1.016,83	10	8,47	305,01
dez/2021	12/12/2014	12102	POLTRONA PARA AUDITÓRIO REBATÍVEL	1.129,81	10,00	112,98	1.016,83	10	8,47	305,01
dez/2021	01/12/2015	11355	ESTANTE DE AÇO MULTIUSO COM 05 DIVISÕES	1.405,50	10,00	140,55	1.264,95	10	10,54	506,00
dez/2021	01/12/2015	11378	ESTANTE DE AÇO MULTIUSO COM 05 DIVISÕES	1.405,50	10,00	140,55	1.264,95	10	10,54	506,00
dez/2021	18/02/2016	9490	POLTRONA FIXA INTERLOCUTOR	538,42	10,00	53,84	484,58	10	4,04	201,92
dez/2021	20/01/2016	10252	CADEIRA GIRATÓRIA OP. C/ BRAÇOS	1.116,19	10,00	111,62	1.004,57	10	8,37	410,23

MES/ANO	DATA ENTRADA	N° PATRIMONIO	DESCRICAO	VR. AQUISICAO (R$)	% RESIDUAL	VR. RESIDUAL (R$)	BASE CALC. DEPRECIACAO (R$)	VIDA UTIL (ANOS)	DEPRECIACAO MENSAL (R$)	VR. ATUAL (R$)
dez/2021	08/08/2018	15979	1268 - CADEIRA FIXA COM BRACOS ESPALDAR BAIXO, ENCOSTO EM TELA -	619,05	10,00	61,91	557,14	10	4,64	371,42
dez/2021	30/09/2014	8688	GAVETEIRO VOLANTE 03 GAVETAS "F" 400X520X630	357,69	10,00	35,77	321,92	10	2,68	88,50
dez/2021	08/08/2018	15977	1268 - CADEIRA FIXA COM BRACOS ESPALDAR BAIXO, ENCOSTO EM TELA -	619,05	10,00	61,91	557,14	10	4,64	371,42
dez/2021	01/10/2014	8821	GAVETEIRO VOLANTE 03 GAVETAS "F" 400X520X630	357,69	10,00	35,77	321,92	10	2,68	91,18
dez/2021	12/12/2014	12238	POLTRONA PARA AUDITÓRIO REBATÍVEL	1.129,81	10,00	112,98	1.016,83	10	8,47	305,01
dez/2021	06/04/2018	15382	1094 - CADEIRA FIXA OP. S/BRACOS -	578,32	10,00	57,83	520,49	10	4,34	329,66
dez/2021	07/10/2014	8210	MESA EM "L" - 1400 X 1600 X 740 "F"(LXPXH)	764,42	10,00	76,44	687,98	10	5,73	194,94
dez/2021	24/10/2014	14151	MESA AUXILIAR EXECUTIVA E 1000X600X740	377,88	10,00	37,79	340,09	10	2,83	96,37
dez/2021	03/10/2014	10552	MESA EM "L" - 1400 X 1400 X 740 "F"(LXPXH)	719,23	10,00	71,92	647,31	10	5,39	183,43
dez/2021	02/02/2016	13184	POLTRONA GIRATÓRIA C/D	1.497,14	10,00	149,71	1.347,43	10	11,23	561,40
dez/2021	20/01/2016	9643	CADEIRA GIRATÓRIA OP. C/ BRAÇOS	1.116,19	10,00	111,62	1.004,57	10	8,37	410,23
dez/2021	30/09/2014	8162	GAVETEIRO VOLANTE 03 GAVETAS "F" 400X520X630	357,69	10,00	35,77	321,92	10	2,68	88,50
dez/2021	01/12/2015	11241	ESTANTE LIVROS DF 08 AZ ROYAL/CZ CRISTAL	1.281,25	10,00	128,13	1.153,12	10	9,61	461,27
dez/2021	12/12/2014	12039	POLTRONA PARA AUDITÓRIO REBATÍVEL	1.129,81	10,00	112,98	1.016,83	10	8,47	305,01
dez/2021	12/12/2014	12011	POLTRONA PARA AUDITÓRIO REBATÍVEL	1.129,81	10,00	112,98	1.016,83	10	8,47	305,01
dez/2021	01/12/2015	11302	ESTANTE DE AÇO MULTIUSO COM 05 DIVISÕES	1.405,50	10,00	140,55	1.264,95	10	10,54	506,00
dez/2021	06/10/2014	9197	MESA RETA "F" 1400X600X740	440,38	10,00	44,04	396,34	10	3,30	112,28
dez/2021	16/10/2014	10147	ARMÁRIO ALTO "F" 800 X 470 X 2100 "LXPXH"	915,38	10,00	91,54	823,84	10	6,87	233,45
dez/2021	30/09/2014	9474	GAVETEIRO FIXO 04 GAVETAS "F" 400X600X740	455,76	10,00	45,58	410,18	10	3,42	112,81
dez/2021	20/01/2016	15171	1174 - POLTRONA GIRATORIA INTERLOCUTOR C/D (QUADRADA) -	1.327,61	10,00	132,76	1.194,85	10	9,96	487,90
dez/2021	18/02/2016	10810	POLTRONA FIXA INTERLOCUTOR	538,42	10,00	53,84	484,58	10	4,04	201,92

MES/ANO	DATA ENTRADA	N° PATRIMONIO	DESCRICAO	VR. AQUISICAO (R$)	% RESIDUAL	VR. RESIDUAL (R$)	BASE CALC. DEPRECIACAO (R$)	VIDA UTIL (ANOS)	DEPRECIACAO MENSAL (R$)	VR. ATUAL (R$)
dez/2021	15/06/2016	13770	POLTRONA PARA AUDITÓRIO REBATÍVEL	2.172,00	10,00	217,20	1.954,80	10	16,29	879,66
dez/2021	03/10/2014	8395	MESA EM "L" - 1400 X 1400 X 740 "F"(LXPXH)	719,23	10,00	71,92	647,31	10	5,39	183,43
dez/2021	18/02/2016	10522	POLTRONA FIXA INTERLOCUTOR	538,42	10,00	53,84	484,58	10	4,04	201,92
dez/2021	29/11/2014	11793	POLTRONA PARA MINI AUDITÓRIO REBATÍVEL COM PRANCHETA	1.281,73	10,00	128,17	1.153,56	10	9,61	336,46
dez/2021	15/06/2016	13779	POLTRONA PARA AUDITÓRIO REBATÍVEL	2.172,00	10,00	217,20	1.954,80	10	16,29	879,66
dez/2021	24/10/2014	9922	GAVETEIRO VOLANTE 3 GAVETAS C/D 470X520X610	769,23	10,00	76,92	692,31	10	5,77	196,18
dez/2021	01/10/2014	11113	GAVETEIRO VOLANTE 03 GAVETAS "F" 400X520X630	357,69	10,00	35,77	321,92	10	2,68	91,18
dez/2021	08/08/2018	16005	1268 - CADEIRA FIXA COM BRACOS ESPALDAR BAIXO, ENCOSTO EM TELA -	619,05	10,00	61,91	557,14	10	4,64	371,42
dez/2021	16/10/2014	9341	ARMÁRIO ALTO "F" 800 X 470 X 2100 "LXPXH"	915,38	10,00	91,54	823,84	10	6,87	233,45
dez/2021	16/10/2014	8419	ARMÁRIO ALTO "F" 800 X 470 X 2100 "LXPXH"	915,38	10,00	91,54	823,84	10	6,87	233,45
dez/2021	20/01/2016	9104	CADEIRA GIRATÓRIA OP. C/ BRAÇOS	1.116,19	10,00	111,62	1.004,57	10	8,37	410,23
dez/2021	08/08/2018	16004	1268 - CADEIRA FIXA COM BRACOS ESPALDAR BAIXO, ENCOSTO EM TELA -	619,05	10,00	61,91	557,14	10	4,64	371,42
dez/2021	15/06/2016	13780	POLTRONA PARA AUDITÓRIO REBATÍVEL	2.172,00	10,00	217,20	1.954,80	10	16,29	879,66
dez/2021	31/10/2014	9598	CADEIRA POLTRONA GIRATÓRIA "F"	774,88	10,00	77,49	697,39	10	5,81	197,56
dez/2021	09/10/2014	10453	ARMÁRIO BAIXO "F" 800X600X740	448,07	10,00	44,81	403,26	10	3,36	114,21
dez/2021	01/10/2014	10348	GAVETEIRO VOLANTE 03 GAVETAS "F" 400X520X630	357,69	10,00	35,77	321,92	10	2,68	91,18
dez/2021	30/09/2014	9171	GAVETEIRO FIXO 04 GAVETAS "F" 400X600X740	455,76	10,00	45,58	410,18	10	3,42	112,81
dez/2021	16/10/2014	9456	ARMÁRIO ALTO "F" 800 X 470 X 2100 "LXPXH"	915,38	10,00	91,54	823,84	10	6,87	233,45
dez/2021	12/12/2014	12074	POLTRONA PARA AUDITÓRIO REBATÍVEL	1.129,81	10,00	112,98	1.016,83	10	8,47	305,01
dez/2021	01/12/2015	10627	ESTANTE LIVROS DF 08 AZ ROYAL/CZ CRISTAL	1.281,25	10,00	128,13	1.153,12	10	9,61	461,27
dez/2021	06/10/2014	14681	1058 - ACESSORIO PAINEL DIVISOR DE MESA 1400(L)X450(P)X1X8MM -	99,03	10,00	9,90	89,13	10	0,74	25,23

MES/ANO	DATA ENTRADA	N° PATRIMONIO	DESCRICAO	VR. AQUISICAO (R$)	% RESIDUAL	VR. RESIDUAL (R$)	BASE CALC. DEPRECIACAO (R$)	VIDA UTIL (ANOS)	DEPRECIACAO MENSAL (R$)	VR. ATUAL (R$)
dez/2021	30/09/2014	8546	GAVETEIRO VOLANTE 03 GAVETAS "F" 400X520X630	357,69	10,00	35,77	321,92	10	2,68	88,50
dez/2021	30/09/2014	8785	MESA EM "L" - 1400 X 1400 X 740 "F"(LXPXH)	719,23	10,00	71,92	647,31	10	5,39	178,03
dez/2021	09/10/2014	9657	ARMÁRIO ALTO SEMI-ABERTO "E" 800 X 470 X 2100 "LXPXH"	1.035,57	10,00	103,56	932,01	10	7,77	264,05
dez/2021	12/12/2014	12115	POLTRONA PARA AUDITÓRIO REBATÍVEL	1.129,81	10,00	112,98	1.016,83	10	8,47	305,01
dez/2021	06/04/2018	15414	1064 - CADEIRA GIRATORIA OP. C/ BRACOS -	867,39	10,00	86,74	780,65	10	6,51	494,43
dez/2021	12/12/2014	11881	POLTRONA PARA AUDITÓRIO REBATÍVEL	1.129,81	10,00	112,98	1.016,83	10	8,47	305,01
dez/2021	01/12/2015	11319	ESTANTE DE AÇO MULTIUSO COM 05 DIVISÕES	1.405,50	10,00	140,55	1.264,95	10	10,54	506,00
dez/2021	20/01/2016	9817	POLTRONA GIRATÓRIA INTERLOCUTOR C/D	1.327,61	10,00	132,76	1.194,85	10	9,96	487,90
dez/2021	03/10/2014	10763	MESA EM "L" - 1400 X 1400 X 740 "F"(LXPXH)	719,23	10,00	71,92	647,31	10	5,39	183,43
dez/2021	27/01/2016	10913	CADEIRA GIRATÓRIA OP. C/ BRAÇOS	1.116,19	10,00	111,62	1.004,57	10	8,37	410,23
dez/2021	12/01/2015	14156	ARMÁRIO EMBUTIDO COM 01 PORTA	250,00	10,00	25,00	225,00	10	1,88	69,38
dez/2021	03/10/2014	10772	MESA EM "L" - 1400 X 1400 X 740 "F"(LXPXH)	719,23	10,00	71,92	647,31	10	5,39	183,43
dez/2021	02/02/2016	13183	POLTRONA GIRATÓRIA C/D	1.497,14	10,00	149,71	1.347,43	10	11,23	561,40
dez/2021	18/01/2018	6817	ARMÁRIO EM MADEIRA COR MOGNO COM 02 PORTAS	200,00	10,00	20,00	180,00	10	1,50	109,50
dez/2021	06/10/2014	9195	MESA RETA "F" 1400X600X740	440,38	10,00	44,04	396,34	10	3,30	112,28
dez/2021	31/03/2016	8583	ARMÁRIO APARADOR A 2380X500X645MM	17.899,04	10,00	1.789,90	16.109,14	10	134,24	6.846,37
dez/2021	26/07/2017	13802	586 - CADEIRA FIXA SEM BRACOS ENCOSTO NAO REGULAVEIS -	268,00	10,00	26,80	241,20	10	2,01	134,67
dez/2021	03/10/2014	11285	MESA EM "L" - 1400 X 1400 X 740 "F"(LXPXH)	719,23	10,00	71,92	647,31	10	5,39	183,43
dez/2021	12/12/2014	12197	POLTRONA PARA AUDITÓRIO REBATÍVEL	1.129,81	10,00	112,98	1.016,83	10	8,47	305,01
dez/2021	01/10/2014	8245	GAVETEIRO VOLANTE 03 GAVETAS "F" 400X520X630	357,69	10,00	35,77	321,92	10	2,68	91,18
dez/2021	17/04/2018	15599	596 - ARMARIO BAIXO F 800X600X740 MM -	417,14	10,00	41,71	375,43	10	3,13	237,75
dez/2021	01/10/2014	10346	GAVETEIRO VOLANTE 03 GAVETAS "F" 400X520X630	357,69	10,00	35,77	321,92	10	2,68	91,18

MES/ANO	DATA ENTRADA	N° PATRIMONIO	DESCRICAO	VR. AQUISICAO (R$)	% RESIDUAL	VR. RESIDUAL (R$)	BASE CALC. DEPRECIACAO (R$)	VIDA UTIL (ANOS)	DEPRECIACAO MENSAL (R$)	VR. ATUAL (R$)
dez/2021	02/02/2016	9584	1064 - CADEIRA GIRATORIA OP. C/ BRACOS -	1.116,19	10,00	111,62	1.004,57	10	8,37	418,60
dez/2021	30/09/2014	8960	GAVETEIRO FIXO 04 GAVETAS "F" 400X600X740	455,76	10,00	45,58	410,18	10	3,42	112,81
dez/2021	31/10/2014	8921	MESA EM "L" - 1400 X 1400 X 740 "F"(LXPXH)	719,23	10,00	71,92	647,31	10	5,39	183,43
dez/2021	13/01/2016	8366	SOFÁ DE 01 LUGAR A/B	1.118,09	10,00	111,81	1.006,28	10	8,39	410,87
dez/2021	30/09/2014	8901	MESA EM "L" - 1400 X 1400 X 740 "F"(LXPXH)	719,23	10,00	71,92	647,31	10	5,39	178,03
dez/2021	06/10/2014	12916	ACESSÓRIO PAINEL DIVISOR DE MESA 1400(L)X450(P)X1X8MM	99,03	10,00	9,90	89,13	10	0,74	25,23
dez/2021	12/12/2014	12155	POLTRONA PARA AUDITÓRIO REBATÍVEL	1.129,81	10,00	112,98	1.016,83	10	8,47	305,01
dez/2021	12/12/2014	11933	POLTRONA PARA AUDITÓRIO REBATÍVEL	1.129,81	10,00	112,98	1.016,83	10	8,47	305,01
dez/2021	20/01/2016	11529	CADEIRA GIRATÓRIA OP. C/ BRAÇOS	1.116,19	10,00	111,62	1.004,57	10	8,37	410,23
dez/2021	22/12/2015	9297	CADEIRA GIRATÓRIA OP. S/ BRAÇOS	926,66	10,00	92,67	833,99	10	6,95	333,59
dez/2021	14/10/2014	9247	CADEIRA COM PRANCHETA ESCAMOTEAVEL TEC PRETO	639,74	10,00	63,97	575,77	10	4,80	163,14
dez/2021	01/12/2015	11311	ESTANTE DE AÇO MULTIUSO COM 05 DIVISÕES	1.405,50	10,00	140,55	1.264,95	10	10,54	506,00
dez/2021	14/10/2014	9280	CADEIRA COM PRANCHETA ESCAMOTEAVEL TEC PRETO	639,74	10,00	63,97	575,77	10	4,80	163,14
dez/2021	14/10/2014	9269	CADEIRA COM PRANCHETA ESCAMOTEAVEL TEC PRETO	639,74	10,00	63,97	575,77	10	4,80	163,14
dez/2021	14/10/2014	9267	CADEIRA COM PRANCHETA ESCAMOTEAVEL TEC PRETO	639,74	10,00	63,97	575,77	10	4,80	163,14
dez/2021	14/10/2014	9255	CADEIRA COM PRANCHETA ESCAMOTEAVEL TEC PRETO	639,74	10,00	63,97	575,77	10	4,80	163,14
dez/2021	14/10/2014	9246	CADEIRA COM PRANCHETA ESCAMOTEAVEL TEC PRETO	639,74	10,00	63,97	575,77	10	4,80	163,14
dez/2021	13/01/2016	8930	CADEIRA GIRATÓRIA OP. C/ BRAÇOS	1.116,19	10,00	111,62	1.004,57	10	8,37	410,23
dez/2021	02/02/2016	9582	1064 - CADEIRA GIRATORIA OP. C/ BRACOS -	1.116,19	10,00	111,62	1.004,57	10	8,37	418,60
dez/2021	14/10/2014	9279	CADEIRA COM PRANCHETA ESCAMOTEAVEL TEC PRETO	639,74	10,00	63,97	575,77	10	4,80	163,14
dez/2021	22/12/2015	9618	CADEIRA FIXA OP. S/BRAÇOS	355,54	10,00	35,55	319,99	10	2,67	127,97
dez/2021	03/10/2014	10718	MESA EM "L" - 1400 X 1400 X 740 "F"(LXPXH)	719,23	10,00	71,92	647,31	10	5,39	183,43

MES/ANO	DATA ENTRADA	N° PATRIMONIO	DESCRICAO	VR. AQUISICAO (R$)	% RESIDUAL	VR. RESIDUAL (R$)	BASE CALC. DEPRECIACAO (R$)	VIDA UTIL (ANOS)	DEPRECIACAO MENSAL (R$)	VR. ATUAL (R$)
dez/2021	16/10/2014	9848	ARMÁRIO ALTO "F" 800 X 470 X 2100 "LXPXH"	915,38	10,00	91,54	823,84	10	6,87	233,45
dez/2021	29/11/2014	11454	POLTRONA PARA MINI AUDITÓRIO REBATÍVEL COM PRANCHETA	1.281,73	10,00	128,17	1.153,56	10	9,61	336,46
dez/2021	20/01/2016	8833	CADEIRA GIRATÓRIA OP. C/ BRAÇOS	1.116,19	10,00	111,62	1.004,57	10	8,37	410,23
dez/2021	22/12/2015	11023	CADEIRA GIRATÓRIA OP. S/ BRAÇO	926,66	10,00	92,67	833,99	10	6,95	333,59
dez/2021	27/01/2016	10213	POLTRONA FIXA ESPERA B/C/D	1.647,61	10,00	164,76	1.482,85	10	12,36	605,50
dez/2021	30/09/2014	10174	MESA EM "L" - 1400 X 1400 X 740 "F"(LXPXH)	719,23	10,00	71,92	647,31	10	5,39	178,03
dez/2021	01/12/2015	11226	ESTANTE LIVROS DF 08 AZ ROYAL/CZ CRISTAL	1.281,25	10,00	128,13	1.153,12	10	9,61	461,27
dez/2021	18/01/2016	8237	CADEIRA GIRATÓRIA OP. C/ BRAÇOS	1.116,19	10,00	111,62	1.004,57	10	8,37	410,23
dez/2021	06/10/2014	14787	1058 - ACESSORIO PAINEL DIVISOR DE MESA 1400(L)X450(P)X1X8MM -	99,03	10,00	9,90	89,13	10	0,74	25,23
dez/2021	01/10/2014	10575	GAVETEIRO VOLANTE 03 GAVETAS "F" 400X520X630	357,69	10,00	35,77	321,92	10	2,68	91,18
dez/2021	06/10/2014	8922	MESA EM "L" - 1400 X 1400 X 740 "F"(LXPXH)	719,23	10,00	71,92	647,31	10	5,39	183,43
dez/2021	20/01/2016	9864	CADEIRA GIRATÓRIA OP. C/ BRAÇOS	1.116,19	10,00	111,62	1.004,57	10	8,37	410,23
dez/2021	03/10/2014	10024	MESA EM "L" - 1400 X 1400 X 740 "F"(LXPXH)	719,23	10,00	71,92	647,31	10	5,39	183,43
dez/2021	03/10/2014	8300	MESA EM "L" - 1400 X 1400 X 740 "F"(LXPXH)	719,23	10,00	71,92	647,31	10	5,39	183,43
dez/2021	03/10/2014	10551	MESA EM "L" - 1400 X 1400 X 740 "F"(LXPXH)	719,23	10,00	71,92	647,31	10	5,39	183,43
dez/2021	01/12/2015	11245	ESTANTE LIVROS DF 08 AZ ROYAL/CZ CRISTAL	1.281,25	10,00	128,13	1.153,12	10	9,61	461,27
dez/2021	06/04/2018	15394	1064 - CADEIRA GIRATORIA OP. C/ BRACOS -	867,39	10,00	86,74	780,65	10	6,51	494,43
dez/2021	01/10/2014	10787	GAVETEIRO VOLANTE 03 GAVETAS "F" 400X520X630	357,69	10,00	35,77	321,92	10	2,68	91,18
dez/2021	20/01/2016	8499	CADEIRA GIRATÓRIA OP. C/ BRAÇOS	1.116,19	10,00	111,62	1.004,57	10	8,37	410,23
dez/2021	12/12/2014	12085	POLTRONA PARA AUDITÓRIO REBATÍVEL	1.129,81	10,00	112,98	1.016,83	10	8,47	305,01
dez/2021	12/12/2014	11998	POLTRONA PARA AUDITÓRIO REBATÍVEL	1.129,81	10,00	112,98	1.016,83	10	8,47	305,01
dez/2021	13/01/2016	10294	CADEIRA GIRATÓRIA OP. C/ BRAÇOS	1.116,19	10,00	111,62	1.004,57	10	8,37	410,23
dez/2021	11/02/2016	10126	POLTRONA GIRATÓRIA	1.619,52	10,00	161,95	1.457,57	10	12,15	607,35
dez/2021	24/10/2014	12779	MESA AUXILIAR EXECUTIVA E 1000X600X740	377,88	10,00	37,79	340,09	10	2,83	96,37

MES/ANO	DATA ENTRADA	N° PATRIMONIO	DESCRICAO	VR. AQUISICAO (R$)	% RESIDUAL	VR. RESIDUAL (R$)	BASE CALC. DEPRECIACAO (R$)	VIDA UTIL (ANOS)	DEPRECIACAO MENSAL (R$)	VR. ATUAL (R$)
dez/2021	30/09/2014	8623	GAVETEIRO VOLANTE 03 GAVETAS "F" 400X520X630	357,69	10,00	35,77	321,92	10	2,68	88,50
dez/2021	06/10/2014	13105	ACESSÓRIO PAINEL DIVISOR DE MESA 1400(L)X450(P)X1X8MM	99,03	10,00	9,90	89,13	10	0,74	25,23
dez/2021	18/01/2018	13658	MESA EXECUTIVA RETANGULAR E 1800X800X740	629,80	10,00	62,98	566,82	10	4,72	344,79
dez/2021	30/09/2014	9633	GAVETEIRO VOLANTE 03 GAVETAS "F" 400X520X630	357,69	10,00	35,77	321,92	10	2,68	88,50
dez/2021	22/12/2015	9227	CADEIRA GIRATÓRIA OP. S/ BRAÇOS	926,66	10,00	92,67	833,99	10	6,95	333,59
dez/2021	12/12/2014	12236	POLTRONA PARA AUDITÓRIO REBATÍVEL	1.129,81	10,00	112,98	1.016,83	10	8,47	305,01
dez/2021	20/01/2016	9100	CADEIRA GIRATÓRIA OP. C/ BRAÇOS	1.116,19	10,00	111,62	1.004,57	10	8,37	410,23
dez/2021	13/01/2016	9479	CADEIRA GIRATÓRIA OP. C/ BRAÇOS	1.116,19	10,00	111,62	1.004,57	10	8,37	410,23
dez/2021	03/10/2014	9652	MESA EM "L" - 1400 X 1400 X 740 "F"(LXPXH)	719,23	10,00	71,92	647,31	10	5,39	183,43
dez/2021	12/12/2014	11981	POLTRONA PARA AUDITÓRIO REBATÍVEL	1.129,81	10,00	112,98	1.016,83	10	8,47	305,01
dez/2021	01/10/2014	10312	GAVETEIRO VOLANTE 03 GAVETAS "F" 400X520X630	357,69	10,00	35,77	321,92	10	2,68	91,18
dez/2021	23/10/2014	10163	ARMÁRIO BAIXO "F" 800X600X740	448,07	10,00	44,81	403,26	10	3,36	114,21
dez/2021	23/10/2014	9724	ARMÁRIO BAIXO "F" 800X600X740	448,07	10,00	44,81	403,26	10	3,36	114,21
dez/2021	06/10/2014	12894	ACESSÓRIO PAINEL DIVISOR DE MESA 1400(L)X450(P)X1X8MM	99,03	10,00	9,90	89,13	10	0,74	25,23
dez/2021	30/09/2014	9759	GAVETEIRO VOLANTE 03 GAVETAS "F" 400X520X630	357,69	10,00	35,77	321,92	10	2,68	88,50
dez/2021	02/02/2016	10264	CADEIRA GIRATÓRIA OP. C/ BRAÇOS	1.116,19	10,00	111,62	1.004,57	10	8,37	418,60
dez/2021	02/02/2016	10057	POLTRONA GIRATÓRIA C/D	1.497,14	10,00	149,71	1.347,43	10	11,23	561,40
dez/2021	18/01/2016	10450	CADEIRA GIRATÓRIA OP. C/ BRAÇOS	1.116,19	10,00	111,62	1.004,57	10	8,37	410,23
dez/2021	20/01/2016	8495	CADEIRA GIRATÓRIA OP. C/ BRAÇOS	1.116,19	10,00	111,62	1.004,57	10	8,37	410,23
dez/2021	20/01/2016	8406	CADEIRA GIRATÓRIA OP. C/ BRAÇOS	1.116,19	10,00	111,62	1.004,57	10	8,37	410,23
dez/2021	03/10/2014	8669	MESA EM "L" - 1400 X 1400 X 740 "F"(LXPXH)	719,23	10,00	71,92	647,31	10	5,39	183,43
dez/2021	06/10/2014	12332	MESA EM "L" - 1400 X 1400 X 740 "F"(LXPXH)	719,23	10,00	71,92	647,31	10	5,39	183,43
dez/2021	16/10/2014	8959	ARMÁRIO ALTO "F" 800 X 470 X 2100 "LXPXH"	915,38	10,00	91,54	823,84	10	6,87	233,45
dez/2021	20/01/2016	9719	CADEIRA GIRATÓRIA OP. C/ BRAÇOS	1.116,19	10,00	111,62	1.004,57	10	8,37	410,23
dez/2021	05/05/2017	13503	ESTANTE FENIX LIVROS SF 04 AZ ROYAL/CZ CRISTAL	1.281,25	10,00	128,13	1.153,12	10	9,61	624,63

MES/ANO	DATA ENTRADA	N° PATRIMONIO	DESCRICAO	VR. AQUISICAO (R$)	% RESIDUAL	VR. RESIDUAL (R$)	BASE CALC. DEPRECIACAO (R$)	VIDA UTIL (ANOS)	DEPRECIACAO MENSAL (R$)	VR. ATUAL (R$)
dez/2021	23/10/2014	11651	MESA LATERAL C/D 600X600X360	535,57	10,00	53,56	482,01	10	4,02	136,55
dez/2021	30/09/2014	8865	MESA EM "L" - 1400 X 1400 X 740 "F"(LXPXH)	719,23	10,00	71,92	647,31	10	5,39	178,03
dez/2021	01/10/2014	13647	GAVETEIRO VOLANTE 03 GAVETAS "F" 400X520X630	357,69	10,00	35,77	321,92	10	2,68	91,18
dez/2021	16/10/2014	9993	ARMÁRIO ALTO "F" 800 X 470 X 2100 "LXPXH"	915,38	10,00	91,54	823,84	10	6,87	233,45
dez/2021	29/11/2014	11823	POLTRONA PARA MINI AUDITÓRIO REBATÍVEL COM PRANCHETA	1.281,73	10,00	128,17	1.153,56	10	9,61	336,46
dez/2021	22/12/2015	9213	CADEIRA GIRATÓRIA OP. S/ BRAÇOS	926,66	10,00	92,67	833,99	10	6,95	333,59
dez/2021	20/01/2016	8311	CADEIRA GIRATÓRIA OP. C/ BRAÇOS	1.116,19	10,00	111,62	1.004,57	10	8,37	410,23
dez/2021	11/02/2016	9361	POLTRONA GIRATÓRIA	1.619,52	10,00	161,95	1.457,57	10	12,15	607,35
dez/2021	13/01/2016	10758	CADEIRA GIRATÓRIA OP. C/ BRAÇOS	1.116,19	10,00	111,62	1.004,57	10	8,37	410,23
dez/2021	22/12/2015	9374	CADEIRA GIRATÓRIA OP. S/ BRAÇOS	926,66	10,00	92,67	833,99	10	6,95	333,59
dez/2021	30/09/2014	9856	GAVETEIRO VOLANTE 03 GAVETAS "F" 400X520X630	357,69	10,00	35,77	321,92	10	2,68	88,50
dez/2021	16/10/2014	11205	ARMÁRIO ALTO "F" 800 X 470 X 2100 "LXPXH"	915,38	10,00	91,54	823,84	10	6,87	233,45
dez/2021	24/10/2014	10039	GAVETEIRO VOLANTE 2 GAVETAS C/D 470X520X610	769,23	10,00	76,92	692,31	10	5,77	196,18
dez/2021	06/10/2014	12592	ACESSÓRIO PAINEL DIVISOR DE MESA 1400(L)X450(P)X1X8MM	99,03	10,00	9,90	89,13	10	0,74	25,23
dez/2021	30/09/2014	9472	GAVETEIRO FIXO 04 GAVETAS "F" 400X600X740	455,76	10,00	45,58	410,18	10	3,42	112,81
dez/2021	18/01/2017	9541	CADEIRA GIRATÓRIA OP. C/ BRAÇOS	1.116,19	10,00	111,62	1.004,57	10	8,37	510,68
dez/2021	16/10/2014	10155	ARMÁRIO ALTO "F" 800 X 470 X 2100 "LXPXH"	915,38	10,00	91,54	823,84	10	6,87	233,45
dez/2021	23/10/2014	11527	ARMÁRIO BAIXO "F" 800X600X740	448,07	10,00	44,81	403,26	10	3,36	114,21
dez/2021	22/12/2015	8637	CADEIRA FIXA OP. S/BRAÇOS	355,54	10,00	35,55	319,99	10	2,67	127,97
dez/2021	30/09/2014	8687	GAVETEIRO VOLANTE 03 GAVETAS "F" 400X520X630	357,69	10,00	35,77	321,92	10	2,68	88,50
dez/2021	06/10/2014	12732	ACESSÓRIO PAINEL DIVISOR DE MESA 1400(L)X450(P)X1X8MM	99,03	10,00	9,90	89,13	10	0,74	25,23
dez/2021	18/01/2016	10448	CADEIRA GIRATÓRIA OP. C/ BRAÇOS	1.116,19	10,00	111,62	1.004,57	10	8,37	410,23
dez/2021	12/12/2014	12022	POLTRONA PARA AUDITÓRIO REBATÍVEL	1.129,81	10,00	112,98	1.016,83	10	8,47	305,01
dez/2021	20/01/2016	9859	CADEIRA GIRATÓRIA OP. C/ BRAÇOS	1.116,19	10,00	111,62	1.004,57	10	8,37	410,23
dez/2021	12/12/2014	12010	POLTRONA PARA AUDITÓRIO REBATÍVEL	1.129,81	10,00	112,98	1.016,83	10	8,47	305,01

MES/ANO	DATA ENTRADA	N° PATRIMONIO	DESCRICAO	VR. AQUISICAO (R$)	% RESIDUAL	VR. RESIDUAL (R$)	BASE CALC. DEPRECIACAO (R$)	VIDA UTIL (ANOS)	DEPRECIACAO MENSAL (R$)	VR. ATUAL (R$)
dez/2021	12/12/2014	11934	POLTRONA PARA AUDITÓRIO REBATÍVEL	1.129,81	10,00	112,98	1.016,83	10	8,47	305,01
dez/2021	01/10/2014	11291	GAVETEIRO FIXO 02 GAVETAS "F" 400X450X290	211,53	10,00	21,15	190,38	10	1,59	53,90
dez/2021	22/12/2015	10654	CADEIRA FIXA OP. S/BRAÇOS	355,54	10,00	35,55	319,99	10	2,67	127,97
dez/2021	01/12/2015	11357	ESTANTE DE AÇO MULTIUSO COM 05 DIVISÕES	1.405,50	10,00	140,55	1.264,95	10	10,54	506,00
dez/2021	30/09/2014	12336	MESA RETA F 1200X600X740 COM 02 ABERTURAS	395,20	10,00	39,52	355,68	10	2,96	97,81
dez/2021	18/02/2016	10996	POLTRONA FIXA INTERLOCUTOR	538,42	10,00	53,84	484,58	10	4,04	201,92
dez/2021	24/10/2014	11013	GAVETEIRO VOLANTE 3 GAVETAS C/D 470X520X610	769,23	10,00	76,92	692,31	10	5,77	196,18
dez/2021	01/12/2015	11227	ESTANTE LIVROS DF 08 AZ ROYAL/CZ CRISTAL	1.281,25	10,00	128,13	1.153,12	10	9,61	461,27
dez/2021	13/01/2016	8649	SOFÁ DE 01 LUGAR A/B	1.118,09	10,00	111,81	1.006,28	10	8,39	410,87
dez/2021	23/10/2014	11206	ARMÁRIO BAIXO "F" 800X470X740	411,54	10,00	41,15	370,39	10	3,09	104,91
dez/2021	20/01/2016	11184	CADEIRA GIRATÓRIA OP. C/ BRAÇOS	1.116,19	10,00	111,62	1.004,57	10	8,37	410,23
dez/2021	30/09/2014	10440	MESA EM "L" - 1400 X 1400 X 740 "F"(LXPXH)	719,23	10,00	71,92	647,31	10	5,39	178,03
dez/2021	22/12/2015	12722	POLTRONA GIRATÓRIA B2	4.068,57	10,00	406,86	3.661,71	10	30,51	1.464,70
dez/2021	18/02/2016	10563	POLTRONA FIXA INTERLOCUTOR	538,42	10,00	53,84	484,58	10	4,04	201,92
dez/2021	11/02/2016	8878	POLTRONA FIXA INTERLOCUTOR	538,42	10,00	53,84	484,58	10	4,04	201,92
dez/2021	05/05/2017	13508	ESTANTE FENIX LIVROS SF 04 AZ ROYAL/CZ CRISTAL	1.281,25	10,00	128,13	1.153,12	10	9,61	624,63
dez/2021	24/10/2014	9507	MESA EXECUTIVA RETANGULAR E 1800X800X740	629,80	10,00	62,98	566,82	10	4,72	160,56
dez/2021	13/01/2016	10392	CADEIRA GIRATÓRIA OP. C/ BRAÇOS	1.116,19	10,00	111,62	1.004,57	10	8,37	410,23
dez/2021	08/03/2017	15167	1096 - ARMARIO PARA PIA DE BANHEIRO COM 01 PORTA E 01 GAVETA -	682,98	10,00	68,30	614,68	10	5,12	322,73
dez/2021	20/01/2016	9801	CADEIRA GIRATÓRIA OP. C/ BRAÇOS	1.116,19	10,00	111,62	1.004,57	10	8,37	410,23
dez/2021	13/01/2016	10954	CADEIRA GIRATÓRIA OP. C/ BRAÇOS	1.116,19	10,00	111,62	1.004,57	10	8,37	410,23
dez/2021	06/10/2014	15251	1058 - ACESSORIO PAINEL DIVISOR DE MESA 1400(L)X450(P)X1X8MM -	99,03	10,00	9,90	89,13	10	0,74	25,23
dez/2021	09/10/2014	10243	MESA PARA REUNIÃO FORMATO OVAL MDF ESCURO 4000X100X740	4.788,46	10,00	478,85	4.309,61	10	35,91	1.221,09
dez/2021	16/10/2014	8516	ARMÁRIO ALTO "F" 800 X 470 X 2100 "LXPXH"	915,38	10,00	91,54	823,84	10	6,87	233,45

MES/ANO	DATA ENTRADA	N° PATRIMONIO	DESCRICAO	VR. AQUISICAO (R$)	% RESIDUAL	VR. RESIDUAL (R$)	BASE CALC. DEPRECIACAO (R$)	VIDA UTIL (ANOS)	DEPRECIACAO MENSAL (R$)	VR. ATUAL (R$)
dez/2021	09/10/2014	10048	ARMÁRIO ALTO SEMI-ABERTO "C/D" 800 X 470 X 2100 "LXPXH"	1.730,76	10,00	173,08	1.557,68	10	12,98	441,31
dez/2021	01/12/2015	11236	ESTANTE LIVROS DF 08 AZ ROYAL/CZ CRISTAL	1.281,25	10,00	128,13	1.153,12	10	9,61	461,27
dez/2021	12/12/2014	12149	POLTRONA PARA AUDITÓRIO REBATÍVEL	1.129,81	10,00	112,98	1.016,83	10	8,47	305,01
dez/2021	23/02/2016	8439	MESA DE CENTRO A/B COR PRETO 1000X600X300	700,95	10,00	70,10	630,85	10	5,26	262,86
dez/2021	12/12/2014	11906	POLTRONA PARA AUDITÓRIO REBATÍVEL	1.129,81	10,00	112,98	1.016,83	10	8,47	305,01
dez/2021	13/01/2016	10690	CADEIRA GIRATÓRIA OP. C/ BRAÇOS	1.116,19	10,00	111,62	1.004,57	10	8,37	410,23
dez/2021	22/12/2015	11088	CADEIRA GIRATÓRIA OP. S/ BRAÇOS	926,66	10,00	92,67	833,99	10	6,95	333,59
dez/2021	05/05/2017	13529	ESTANTE EGIDE MULTI 2,0M 450 AZ ROYAL/CZ CRISTAL	1.405,49	10,00	140,55	1.264,94	10	10,54	685,19
dez/2021	22/12/2015	9244	CADEIRA GIRATÓRIA OP. S/ BRAÇOS	926,66	10,00	92,67	833,99	10	6,95	333,59
dez/2021	12/12/2014	12124	POLTRONA PARA AUDITÓRIO REBATÍVEL	1.129,81	10,00	112,98	1.016,83	10	8,47	305,01
dez/2021	23/10/2014	9113	ARMÁRIO ALTO SEMI-ABERTO "F" 800 X 470 X 2100 "LXPXH"	1.035,57	10,00	103,56	932,01	10	7,77	264,05
dez/2021	17/04/2018	15590	1143 - GAVETEIRO FIXO 4 GAVETAS F -	343,81	10,00	34,38	309,43	10	2,58	195,95
dez/2021	23/10/2014	8634	ARMÁRIO ALTO SEMI-ABERTO "F" 800 X 470 X 2100 "LXPXH"	1.035,57	10,00	103,56	932,01	10	7,77	264,05
dez/2021	31/10/2014	11283	CADEIRA POLTRONA GIRATÓRIA F	774,88	10,00	77,49	697,39	10	5,81	197,56
dez/2021	15/05/2017	13314	CARRINHO PARA TRANSPORTE DE LIVROS	1.000,00	10,00	100,00	900,00	10	7,50	487,50
dez/2021	06/10/2014	12869	ACESSÓRIO PAINEL DIVISOR DE MESA 1400(L)X450(P)X1X8MM	99,03	10,00	9,90	89,13	10	0,74	25,23
dez/2021	12/12/2014	12107	POLTRONA PARA AUDITÓRIO REBATÍVEL	1.129,81	10,00	112,98	1.016,83	10	8,47	305,01
dez/2021	06/10/2014	12707	ACESSÓRIO PAINEL DIVISOR DE MESA 1400(L)X450(P)X1X8MM	99,03	10,00	9,90	89,13	10	0,74	25,23
dez/2021	22/12/2015	8638	CADEIRA FIXA OP. S/BRAÇOS	355,54	10,00	35,55	319,99	10	2,67	127,97
dez/2021	07/10/2014	8286	MESA EM 1400X1600X740 F	764,42	10,00	76,44	687,98	10	5,73	194,94
dez/2021	23/10/2014	9632	ARMÁRIO BAIXO "F" 800X600X740	448,07	10,00	44,81	403,26	10	3,36	114,21
dez/2021	18/02/2016	8203	POLTRONA FIXA INTERLOCUTOR	538,42	10,00	53,84	484,58	10	4,04	201,92
dez/2021	01/12/2015	11349	ESTANTE DE AÇO MULTIUSO COM 05 DIVISÕES	1.405,50	10,00	140,55	1.264,95	10	10,54	506,00
dez/2021	12/01/2015	11428	POLTRONA EXECUTIVA GIRATÓRIA COM BRAÇO (SERVIÇO DE SERVIÇO)	805,88	10,00	80,59	725,29	10	6,04	223,64

MES/ANO	DATA ENTRADA	N° PATRIMONIO	DESCRICAO	VR. AQUISICAO (R$)	% RESIDUAL	VR. RESIDUAL (R$)	BASE CALC. DEPRECIACAO (R$)	VIDA UTIL (ANOS)	DEPRECIACAO MENSAL (R$)	VR. ATUAL (R$)
dez/2021	05/05/2017	13528	ESTANTE EGIDE MULTI 2,0M 450 AZ ROYAL/CZ CRISTAL	1.405,49	10,00	140,55	1.264,94	10	10,54	685,19
dez/2021	13/01/2016	10696	CADEIRA GIRATÓRIA OP. C/ BRAÇOS	1.116,19	10,00	111,62	1.004,57	10	8,37	410,23
dez/2021	01/10/2014	10328	MESA PLATAFORMA 1400X1400X740 F	1.349,03	10,00	134,90	1.214,13	10	10,12	343,98
dez/2021	23/10/2014	11667	ARMÁRIO ALTO SEMI-ABERTO "F" 800 X 470 X 2100 "LXPXH"	1.035,57	10,00	103,56	932,01	10	7,77	264,05
dez/2021	16/10/2014	9627	ARMÁRIO ALTO "F" 800 X 470 X 2100 "LXPXH"	915,38	10,00	91,54	823,84	10	6,87	233,45
dez/2021	06/10/2014	12617	ACESSÓRIO PAINEL DIVISOR DE MESA 1400(L)X450(P)X1X8MM	99,03	10,00	9,90	89,13	10	0,74	25,23
dez/2021	31/10/2014	10260	CADEIRA POLTRONA GIRATÓRIA F	774,88	10,00	77,49	697,39	10	5,81	197,56
dez/2021	14/10/2014	9315	CADEIRA COM PRANCHETA ESCAMOTEAVEL TEC PRETO	639,74	10,00	63,97	575,77	10	4,80	163,14
dez/2021	01/12/2015	10623	ESTANTE LIVROS DF 08 AZ ROYAL/CZ CRISTAL	1.281,25	10,00	128,13	1.153,12	10	9,61	461,27
dez/2021	20/01/2016	8911	CADEIRA GIRATÓRIA OP. C/ BRAÇOS	1.116,19	10,00	111,62	1.004,57	10	8,37	410,23
dez/2021	20/01/2016	11084	CADEIRA GIRATÓRIA OP. C/ BRAÇOS	1.116,19	10,00	111,62	1.004,57	10	8,37	410,23
dez/2021	01/12/2015	13231	ESTANTE LIVROS SF 04 AZ ROYAL/CZ CRISTAL	837,20	10,00	83,72	753,48	10	6,28	301,39
dez/2021	13/01/2016	9153	CADEIRA GIRATÓRIA OP. C/ BRAÇOS	1.116,19	10,00	111,62	1.004,57	10	8,37	410,23
dez/2021	18/01/2017	9538	CADEIRA GIRATÓRIA OP. C/ BRAÇOS	1.116,19	10,00	111,62	1.004,57	10	8,37	510,68
dez/2021	09/10/2014	8744	ARMÁRIO ALTO SEMI-ABERTO "E" 800X470X2100	1.035,57	10,00	103,56	932,01	10	7,77	264,05
dez/2021	18/01/2016	10432	CADEIRA GIRATÓRIA OP. C/ BRAÇOS	1.116,19	10,00	111,62	1.004,57	10	8,37	410,23
dez/2021	24/10/2014	10047	ARMÁRIO ALTO "C/D" 800 X 470 X 2100 "LXPXH"	1.250,00	10,00	125,00	1.125,00	10	9,38	318,75
dez/2021	16/10/2014	10536	ARMÁRIO ALTO "F" 800 X 470 X 2100 "LXPXH"	915,38	10,00	91,54	823,84	10	6,87	233,45
dez/2021	23/10/2014	10082	ARMÁRIO ALTO SEMI-ABERTO "F" 800 X 470 X 2100 "LXPXH"	1.035,57	10,00	103,56	932,01	10	7,77	264,05
dez/2021	23/10/2014	9553	ARMÁRIO BAIXO "F" 800X600X740	448,07	10,00	44,81	403,26	10	3,36	114,21
dez/2021	12/12/2014	12123	POLTRONA PARA AUDITÓRIO REBATÍVEL	1.129,81	10,00	112,98	1.016,83	10	8,47	305,01
dez/2021	12/12/2014	11859	POLTRONA PARA AUDITÓRIO REBATÍVEL	1.129,81	10,00	112,98	1.016,83	10	8,47	305,01
dez/2021	01/10/2014	9899	GAVETEIRO VOLANTE 03 GAVETAS "F" 400X520X630	357,69	10,00	35,77	321,92	10	2,68	91,18
dez/2021	13/01/2016	10360	CADEIRA GIRATÓRIA OP. C/ BRAÇOS	1.116,19	10,00	111,62	1.004,57	10	8,37	410,23

MES/ANO	DATA ENTRADA	N° PATRIMONIO	DESCRICAO	VR. AQUISICAO (R$)	% RESIDUAL	VR. RESIDUAL (R$)	BASE CALC. DEPRECIACAO (R$)	VIDA UTIL (ANOS)	DEPRECIACAO MENSAL (R$)	VR. ATUAL (R$)
dez/2021	13/01/2016	10557	CADEIRA GIRATÓRIA OP. C/ BRAÇOS	1.116,19	10,00	111,62	1.004,57	10	8,37	410,23
dez/2021	01/10/2014	10132	GAVETEIRO VOLANTE 03 GAVETAS "F" 400X520X630	357,69	10,00	35,77	321,92	10	2,68	91,18
dez/2021	06/10/2014	13421	ACESSÓRIO PAINEL DIVISOR DE MESA 1400(L)X450(P)X1X8MM	99,03	10,00	9,90	89,13	10	0,74	25,23
dez/2021	30/09/2014	9063	GAVETEIRO VOLANTE 03 GAVETAS "F" 400X520X630	357,69	10,00	35,77	321,92	10	2,68	88,50
dez/2021	27/01/2016	8364	POLTRONA GIRATÓRIA INTERLOCUTOR B2	1.890,47	10,00	189,05	1.701,42	10	14,18	694,71
dez/2021	16/10/2014	10816	ARMÁRIO ALTO "F" 800 X 470 X 2100 "LXPXH"	915,38	10,00	91,54	823,84	10	6,87	233,45
dez/2021	23/10/2014	9852	ARMÁRIO ALTO SEMI-ABERTO "F" 800 X 470 X 2100 "LXPXH"	1.035,57	10,00	103,56	932,01	10	7,77	264,05
dez/2021	12/12/2014	12096	POLTRONA PARA AUDITÓRIO REBATÍVEL	1.129,81	10,00	112,98	1.016,83	10	8,47	305,01
dez/2021	01/10/2014	9345	GAVETEIRO VOLANTE 03 GAVETAS "F" 400X520X630	357,69	10,00	35,77	321,92	10	2,68	91,18
dez/2021	16/10/2014	11280	ARMÁRIO ALTO "F" 800 X 470 X 2100 "LXPXH"	915,38	10,00	91,54	823,84	10	6,87	233,45
dez/2021	03/10/2014	9793	MESA EM "L" - 1400 X 1400 X 740 "F"(LXPXH)	719,23	10,00	71,92	647,31	10	5,39	183,43
dez/2021	18/01/2016	10480	CADEIRA GIRATÓRIA OP. C/ BRAÇOS	1.116,19	10,00	111,62	1.004,57	10	8,37	410,23
dez/2021	12/12/2014	11688	POLTRONA PARA AUDITÓRIO REBATÍVEL	1.346,15	10,00	134,62	1.211,53	10	10,10	363,47
dez/2021	01/12/2015	13204	ESTANTE DE AÇO MULTIUSO COM 05 DIVISÕES	1.405,50	10,00	140,55	1.264,95	10	10,54	506,00
dez/2021	13/01/2016	10195	CADEIRA GIRATÓRIA OP. C/ BRAÇOS	1.116,19	10,00	111,62	1.004,57	10	8,37	410,23
dez/2021	09/10/2014	8777	ARMÁRIO ALTO "E" 800 X 470 X 2100 "LXPXH"	915,38	10,00	91,54	823,84	10	6,87	233,45
dez/2021	15/06/2016	13785	POLTRONA PARA AUDITÓRIO REBATÍVEL	2.172,00	10,00	217,20	1.954,80	10	16,29	879,66
dez/2021	01/10/2014	8881	GAVETEIRO VOLANTE 03 GAVETAS "F" 400X520X630	357,69	10,00	35,77	321,92	10	2,68	91,18
dez/2021	09/10/2014	8742	ARMÁRIO ALTO "E" 800 X 470 X 2100 "LXPXH"	915,38	10,00	91,54	823,84	10	6,87	233,45
dez/2021	16/10/2014	10433	ARMÁRIO ALTO "F" 800 X 470 X 2100 "LXPXH"	915,38	10,00	91,54	823,84	10	6,87	233,45
dez/2021	18/02/2016	10592	POLTRONA FIXA INTERLOCUTOR	538,42	10,00	53,84	484,58	10	4,04	201,92
dez/2021	30/09/2014	10021	GAVETEIRO VOLANTE 03 GAVETAS "F" 400X520X630	357,69	10,00	35,77	321,92	10	2,68	88,50

MES/ANO	DATA ENTRADA	N° PATRIMONIO	DESCRICAO	VR. AQUISICAO (R$)	% RESIDUAL	VR. RESIDUAL (R$)	BASE CALC. DEPRECIACAO (R$)	VIDA UTIL (ANOS)	DEPRECIACAO MENSAL (R$)	VR. ATUAL (R$)
dez/2021	07/10/2014	11004	MESA EM "L" - 1600 X 1600 X 740 "F"(LXPXH)	790,38	10,00	79,04	711,34	10	5,93	201,53
dez/2021	12/12/2014	11857	POLTRONA PARA AUDITÓRIO REBATÍVEL	1.129,81	10,00	112,98	1.016,83	10	8,47	305,01
dez/2021	30/09/2014	11059	MESA EM "L" - 1400 X 1400 X 740 "F"(LXPXH)	719,23	10,00	71,92	647,31	10	5,39	178,03
dez/2021	06/10/2014	15244	1058 - ACESSORIO PAINEL DIVISOR DE MESA 1400(L)X450(P)X1X8MM -	99,03	10,00	9,90	89,13	10	0,74	25,23
dez/2021	15/05/2017	13306	ARMÁRIO GUARDA VOLUMES DUPLO 08 PORTAS	1.141,90	10,00	114,19	1.027,71	10	8,56	556,69
dez/2021	30/09/2014	13070	MESA RETA F 1200X600X740	395,19	10,00	39,52	355,67	10	2,96	97,80
dez/2021	02/02/2016	9707	POLTRONA GIRATÓRIA C/D	1.497,14	10,00	149,71	1.347,43	10	11,23	561,40
dez/2021	03/10/2014	10549	MESA EM "L" - 1400 X 1400 X 740 "F"(LXPXH)	719,23	10,00	71,92	647,31	10	5,39	183,43
dez/2021	22/12/2015	8429	GAVETEIRO VOLANTE COM 03 GAVETAS A/B	4.914,28	10,00	491,43	4.422,85	10	36,86	1.769,15
dez/2021	15/05/2017	13301	ARMÁRIO GUARDA VOLUMES DUPLO 08 PORTAS	1.141,90	10,00	114,19	1.027,71	10	8,56	556,69
dez/2021	22/12/2015	8511	CADEIRA FIXA OP. S/BRAÇOS	355,54	10,00	35,55	319,99	10	2,67	127,97
dez/2021	12/12/2014	12224	POLTRONA PARA AUDITÓRIO REBATÍVEL	1.129,81	10,00	112,98	1.016,83	10	8,47	305,01
dez/2021	05/05/2017	13505	ESTANTE FENIX LIVROS SF 04 AZ ROYAL/CZ CRISTAL	1.281,25	10,00	128,13	1.153,12	10	9,61	624,63
dez/2021	01/12/2015	11398	ESTANTE DE AÇO MULTIUSO COM 05 DIVISÕES	1.405,50	10,00	140,55	1.264,95	10	10,54	506,00
dez/2021	27/01/2016	8258	SOFÁ DE 03 LUGARES A/B	2.217,14	10,00	221,71	1.995,43	10	16,63	814,77
dez/2021	23/10/2014	8234	ARMÁRIO BAIXO "F" 800X600X740	448,07	10,00	44,81	403,26	10	3,36	114,21
dez/2021	12/12/2014	11687	POLTRONA PARA AUDITÓRIO REBATÍVEL	1.346,15	10,00	134,62	1.211,53	10	10,10	363,47
dez/2021	01/12/2015	11403	ESTANTE DE AÇO MULTIUSO COM 05 DIVISÕES	1.405,50	10,00	140,55	1.264,95	10	10,54	506,00
dez/2021	30/09/2014	8400	GAVETEIRO VOLANTE 03 GAVETAS "F" 400X520X630	357,69	10,00	35,77	321,92	10	2,68	88,50
dez/2021	27/01/2016	9451	CADEIRA GIRATÓRIA OP. C/ BRAÇOS	1.116,19	10,00	111,62	1.004,57	10	8,37	410,23
dez/2021	11/02/2016	8826	POLTRONA FIXA INTERLOCUTOR	538,42	10,00	53,84	484,58	10	4,04	201,92
dez/2021	09/10/2014	9985	ARMÁRIO ALTO "C/D" 800 X 470 X 2100 "LXPXH"	1.250,00	10,00	125,00	1.125,00	10	9,38	318,75
dez/2021	01/10/2014	10511	MESA PLATAFORMA 1400X1400X740 F	1.349,03	10,00	134,90	1.214,13	10	10,12	343,98

MES/ANO	DATA ENTRADA	N° PATRIMONIO	DESCRICAO	VR. AQUISICAO (R$)	% RESIDUAL	VR. RESIDUAL (R$)	BASE CALC. DEPRECIACAO (R$)	VIDA UTIL (ANOS)	DEPRECIACAO MENSAL (R$)	VR. ATUAL (R$)
dez/2021	09/10/2014	8335	MESA EXECUTIVA RETANGULAR E 1800X800X740	629,80	10,00	62,98	566,82	10	4,72	160,56
dez/2021	16/10/2014	11478	ARMÁRIO ALTO "F" 800 X 470 X 2100 "LXPXH"	915,38	10,00	91,54	823,84	10	6,87	233,45
dez/2021	06/10/2014	9125	MESA RETA F 1800X600X741	674,04	10,00	67,40	606,64	10	5,06	171,91
dez/2021	06/10/2014	12950	ACESSÓRIO PAINEL DIVISOR DE MESA 1400(L)X450(P)X1X8MM	99,03	10,00	9,90	89,13	10	0,74	25,23
dez/2021	13/01/2016	10363	CADEIRA GIRATÓRIA OP. C/ BRAÇOS	1.116,19	10,00	111,62	1.004,57	10	8,37	410,23
dez/2021	12/12/2014	12121	POLTRONA PARA AUDITÓRIO REBATÍVEL	1.129,81	10,00	112,98	1.016,83	10	8,47	305,01
dez/2021	31/10/2014	10109	CADEIRA POLTRONA GIRATÓRIA "F"	774,88	10,00	77,49	697,39	10	5,81	197,56
dez/2021	31/10/2014	11045	CADEIRA POLTRONA GIRATÓRIA "F"	774,88	10,00	77,49	697,39	10	5,81	197,56
dez/2021	13/01/2016	10305	CADEIRA GIRATÓRIA OP. C/ BRAÇOS	1.116,19	10,00	111,62	1.004,57	10	8,37	410,23
dez/2021	30/09/2014	10441	MESA EM "L" - 1400 X 1400 X 740 "F"(LXPXH)	719,23	10,00	71,92	647,31	10	5,39	178,03
dez/2021	22/12/2015	9871	ARMÁRIO APARADOR B 2000X470X740	5.751,42	10,00	575,14	5.176,28	10	43,14	2.070,49
dez/2021	23/10/2014	8599	ARMÁRIO BAIXO "F" 800X470X740	411,53	10,00	41,15	370,38	10	3,09	104,90
dez/2021	24/10/2014	8590	GAVETEIRO VOLANTE 03 GAVETAS "E" 400X520X630	358,65	10,00	35,87	322,78	10	2,69	91,44
dez/2021	23/10/2014	8194	ARMÁRIO ALTO SEMI-ABERTO "F" 800 X 470 X 2100 "LXPXH"	1.035,57	10,00	103,56	932,01	10	7,77	264,05
dez/2021	03/10/2014	8528	MESA EM "L" - 1400 X 1400 X 740 "F"(LXPXH)	719,23	10,00	71,92	647,31	10	5,39	183,43
dez/2021	30/09/2014	8500	GAVETEIRO VOLANTE 03 GAVETAS "F" 400X520X630	357,69	10,00	35,77	321,92	10	2,68	88,50
dez/2021	12/12/2014	12182	POLTRONA PARA AUDITÓRIO REBATÍVEL	1.129,81	10,00	112,98	1.016,83	10	8,47	305,01
dez/2021	23/10/2014	9924	MESA LATERAL C/D 600X600X360	535,57	10,00	53,56	482,01	10	4,02	136,55
dez/2021	16/10/2014	8850	ARMÁRIO ALTO "F" 800 X 470 X 2100 "LXPXH"	915,38	10,00	91,54	823,84	10	6,87	233,45
dez/2021	02/02/2016	8755	POLTRONA GIRATÓRIA INTERLOCUTOR C/D	1.327,61	10,00	132,76	1.194,85	10	9,96	497,86
dez/2021	12/12/2014	12227	POLTRONA PARA AUDITÓRIO REBATÍVEL	1.129,81	10,00	112,98	1.016,83	10	8,47	305,01
dez/2021	20/01/2016	8715	CADEIRA GIRATÓRIA OP. C/ BRAÇOS	1.116,19	10,00	111,62	1.004,57	10	8,37	410,23
dez/2021	24/10/2014	8257	GAVETEIRO VOLANTE 3 GAVETAS C/D 470X520X610	769,23	10,00	76,92	692,31	10	5,77	196,18
dez/2021	22/12/2015	9225	CADEIRA GIRATÓRIA OP. S/ BRAÇOS	926,66	10,00	92,67	833,99	10	6,95	333,59

MES/ANO	DATA ENTRADA	N° PATRIMONIO	DESCRICAO	VR. AQUISICAO (R$)	% RESIDUAL	VR. RESIDUAL (R$)	BASE CALC. DEPRECIACAO (R$)	VIDA UTIL (ANOS)	DEPRECIACAO MENSAL (R$)	VR. ATUAL (R$)
dez/2021	05/05/2017	13527	ESTANTE EGIDE MULTI 2,0M 450 AZ ROYAL/CZ CRISTAL	1.405,49	10,00	140,55	1.264,94	10	10,54	685,19
dez/2021	30/09/2014	10985	MESA EM "L" - 1400 X 1400 X 740 "F"(LXPXH)	719,23	10,00	71,92	647,31	10	5,39	178,03
dez/2021	01/12/2015	11309	ESTANTE DE AÇO MULTIUSO COM 05 DIVISÕES	1.405,50	10,00	140,55	1.264,95	10	10,54	506,00
dez/2021	30/09/2014	8781	MESA EM "L" - 1400 X 1400 X 740 "F"(LXPXH)	719,23	10,00	71,92	647,31	10	5,39	178,03
dez/2021	30/09/2014	8686	GAVETEIRO VOLANTE 03 GAVETAS "F" 400X520X630	357,69	10,00	35,77	321,92	10	2,68	88,50
dez/2021	30/09/2014	10937	GAVETEIRO FIXO 04 GAVETAS "F" 400X600X740	455,76	10,00	45,58	410,18	10	3,42	112,81
dez/2021	23/10/2014	8694	ARMÁRIO ALTO SEMI-ABERTO "F" 800 X 470 X 2100 "LXPXH"	1.035,57	10,00	103,56	932,01	10	7,77	264,05
dez/2021	20/01/2016	9094	CADEIRA GIRATÓRIA OP. C/ BRAÇOS	1.116,19	10,00	111,62	1.004,57	10	8,37	410,23
dez/2021	01/12/2015	13549	ESTANTE LIVROS SF 04 AZ ROYAL/CZ CRISTAL	837,20	10,00	83,72	753,48	10	6,28	301,39
dez/2021	30/09/2014	9117	GAVETEIRO FIXO 04 GAVETAS "F" 400X600X740	455,76	10,00	45,58	410,18	10	3,42	112,81
dez/2021	03/10/2014	9626	MESA EM "L" - 1400 X 1400 X 740 "F"(LXPXH)	719,23	10,00	71,92	647,31	10	5,39	183,43
dez/2021	30/09/2014	10180	MESA EM "L" - 1400 X 1400 X 740 "F"(LXPXH)	719,23	10,00	71,92	647,31	10	5,39	178,03
dez/2021	09/10/2014	8532	ARMÁRIO ALTO "E" 800 X 470 X 2100 "LXPXH"	915,38	10,00	91,54	823,84	10	6,87	233,45
dez/2021	03/10/2014	8529	MESA EM "L" - 1400 X 1400 X 740 "F"(LXPXH)	719,23	10,00	71,92	647,31	10	5,39	183,43
dez/2021	15/05/2017	13305	ARMÁRIO GUARDA VOLUMES DUPLO 08 PORTAS	1.141,90	10,00	114,19	1.027,71	10	8,56	556,69
dez/2021	23/10/2014	10737	ARMÁRIO BAIXO "F" 800X600X740	448,07	10,00	44,81	403,26	10	3,36	114,21
dez/2021	20/01/2016	8537	CADEIRA GIRATÓRIA OP. C/ BRAÇOS	1.116,19	10,00	111,62	1.004,57	10	8,37	410,23
dez/2021	12/12/2014	12006	POLTRONA PARA AUDITÓRIO REBATÍVEL	1.129,81	10,00	112,98	1.016,83	10	8,47	305,01
dez/2021	20/01/2016	8681	CADEIRA GIRATÓRIA OP. C/ BRAÇOS	1.116,19	10,00	111,62	1.004,57	10	8,37	410,23
dez/2021	02/02/2016	8761	POLTRONA GIRATÓRIA INTERLOCUTOR C/D	1.327,61	10,00	132,76	1.194,85	10	9,96	497,86
dez/2021	12/12/2014	12106	POLTRONA PARA AUDITÓRIO REBATÍVEL	1.129,81	10,00	112,98	1.016,83	10	8,47	305,01
dez/2021	30/09/2014	11194	MESA RETA F 1200X 600X740	395,19	10,00	39,52	355,67	10	2,96	97,80

MES/ANO	DATA ENTRADA	N° PATRIMONIO	DESCRICAO	VR. AQUISICAO (R$)	% RESIDUAL	VR. RESIDUAL (R$)	BASE CALC. DEPRECIACAO (R$)	VIDA UTIL (ANOS)	DEPRECIACAO MENSAL (R$)	VR. ATUAL (R$)
dez/2021	12/12/2014	11948	POLTRONA PARA AUDITÓRIO REBATÍVEL	1.129,81	10,00	112,98	1.016,83	10	8,47	305,01
dez/2021	22/12/2015	11657	CADEIRA GIRATÓRIA OP. S/BRAÇOS	926,66	10,00	92,67	833,99	10	6,95	333,59
dez/2021	31/10/2014	15170	1172 - CADEIRA POLTRONA GIRATORIA "F" -	774,88	10,00	77,49	697,39	10	5,81	197,56
dez/2021	24/10/2014	8250	MESA EXECUTIVA RETANGULAR COM AUXILIAR C/D 2000X100X740 + 1200X600X740	2.403,84	10,00	240,38	2.163,46	10	18,03	612,97
dez/2021	01/12/2015	11387	ESTANTE DE AÇO MULTIUSO COM 05 DIVISÕES	1.405,50	10,00	140,55	1.264,95	10	10,54	506,00
dez/2021	01/12/2015	11312	ESTANTE DE AÇO MULTIUSO COM 05 DIVISÕES	1.405,50	10,00	140,55	1.264,95	10	10,54	506,00
dez/2021	01/12/2015	11359	ESTANTE DE AÇO MULTIUSO COM 05 DIVISÕES	1.405,50	10,00	140,55	1.264,95	10	10,54	506,00
dez/2021	12/12/2014	11855	POLTRONA PARA AUDITÓRIO REBATÍVEL	1.129,81	10,00	112,98	1.016,83	10	8,47	305,01
dez/2021	20/01/2016	9097	CADEIRA GIRATÓRIA OP. C/ BRAÇOS	1.116,19	10,00	111,62	1.004,57	10	8,37	410,23
dez/2021	13/01/2016	9481	CADEIRA GIRATÓRIA OP. C/ BRAÇOS	1.116,19	10,00	111,62	1.004,57	10	8,37	410,23
dez/2021	20/01/2016	8181	CADEIRA GIRATÓRIA OP. C/ BRAÇOS	1.116,19	10,00	111,62	1.004,57	10	8,37	410,23
dez/2021	09/10/2014	8767	ARMÁRIO BAIXO "E" 800X600X740	448,07	10,00	44,81	403,26	10	3,36	114,21
dez/2021	30/09/2014	10112	MESA EM "L" - 1400 X 1400 X 740 "F"(LXPXH)	719,23	10,00	71,92	647,31	10	5,39	178,03
dez/2021	06/10/2014	15243	1058 - ACESSORIO PAINEL DIVISOR DE MESA 1400(L)X450(P)X1X8MM -	99,03	10,00	9,90	89,13	10	0,74	25,23
dez/2021	18/02/2016	11661	POLTRONA FIXA INTERLOCUTOR	538,42	10,00	53,84	484,58	10	4,04	201,92
dez/2021	30/09/2014	10949	MESA EM "L" - 1400 X 1400 X 740 "F"(LXPXH)	719,23	10,00	71,92	647,31	10	5,39	178,03
dez/2021	23/10/2014	10041	MESA EXECUTIVA RETANGULAR COM AUXILIAR C/D 2000X100X740 + 1200X600X740	2.403,84	10,00	240,38	2.163,46	10	18,03	612,97
dez/2021	05/05/2017	13518	ESTANTE EGIDE MULTI 2,0M 450 AZ ROYAL/CZ CRISTAL	1.405,49	10,00	140,55	1.264,94	10	10,54	685,19
dez/2021	22/12/2015	8319	CADEIRA FIXA OP. S/BRAÇOS	355,54	10,00	35,55	319,99	10	2,67	127,97
dez/2021	23/10/2014	10160	ARMÁRIO BAIXO "F" 800X600X740	448,07	10,00	44,81	403,26	10	3,36	114,21
dez/2021	27/01/2016	8453	POLTRONA GIRATÓRIA INTERLOCUTOR B2	1.890,47	10,00	189,05	1.701,42	10	14,18	694,71
dez/2021	31/03/2016	8133	ARMÁRIO APARADOR A 2380X500X645MM	17.899,04	10,00	1.789,90	16.109,14	10	134,24	6.846,37
dez/2021	01/10/2014	9453	GAVETEIRO VOLANTE 03 GAVETAS "F" 400X520X630	357,69	10,00	35,77	321,92	10	2,68	91,18

MES/ANO	DATA ENTRADA	N° PATRIMONIO	DESCRICAO	VR. AQUISICAO (R$)	% RESIDUAL	VR. RESIDUAL (R$)	BASE CALC. DEPRECIACAO (R$)	VIDA UTIL (ANOS)	DEPRECIACAO MENSAL (R$)	VR. ATUAL (R$)
dez/2021	30/09/2014	8684	GAVETEIRO VOLANTE 03 GAVETAS "F" 400X520X630	357,69	10,00	35,77	321,92	10	2,68	88,50
dez/2021	22/12/2015	8423	CADEIRA FIXA OP. S/BRAÇOS	355,54	10,00	35,55	319,99	10	2,67	127,97
dez/2021	24/10/2014	12611	MESA AUXILIAR EXECUTIVA E 1000X600X740	377,88	10,00	37,79	340,09	10	2,83	96,37
dez/2021	16/10/2014	8416	ARMÁRIO ALTO "F" 800 X 470 X 2100 "LXPXH"	915,38	10,00	91,54	823,84	10	6,87	233,45
dez/2021	20/01/2016	8617	CADEIRA GIRATÓRIA OP. C/ BRAÇOS	1.116,19	10,00	111,62	1.004,57	10	8,37	410,23
dez/2021	03/10/2014	9575	MESA EM "L" - 1400 X 1400 X 740 "F"(LXPXH)	719,23	10,00	71,92	647,31	10	5,39	183,43
dez/2021	12/12/2014	12032	POLTRONA PARA AUDITÓRIO REBATÍVEL	1.129,81	10,00	112,98	1.016,83	10	8,47	305,01
dez/2021	12/12/2014	11957	POLTRONA PARA AUDITÓRIO REBATÍVEL	1.129,81	10,00	112,98	1.016,83	10	8,47	305,01
dez/2021	20/01/2016	8412	CADEIRA GIRATÓRIA OP. C/ BRAÇOS	1.116,19	10,00	111,62	1.004,57	10	8,37	410,23
dez/2021	23/10/2014	9049	ARMÁRIO ALTO SEMI-ABERTO "F" 800 X 470 X 2100 "LXPXH"	1.035,57	10,00	103,56	932,01	10	7,77	264,05
dez/2021	27/01/2016	9421	CADEIRA GIRATÓRIA OP. C/ BRAÇOS	1.116,19	10,00	111,62	1.004,57	10	8,37	410,23
dez/2021	20/01/2016	8889	CADEIRA GIRATÓRIA OP. C/ BRAÇOS	1.116,19	10,00	111,62	1.004,57	10	8,37	410,23
dez/2021	23/10/2014	9850	ARMÁRIO BAIXO "F" 800X600X740	448,07	10,00	44,81	403,26	10	3,36	114,21
dez/2021	12/12/2014	11963	POLTRONA PARA AUDITÓRIO REBATÍVEL	1.129,81	10,00	112,98	1.016,83	10	8,47	305,01
dez/2021	30/09/2014	10062	GAVETEIRO VOLANTE 03 GAVETAS "F" 400X520X630	357,69	10,00	35,77	321,92	10	2,68	88,50
dez/2021	12/12/2014	11941	POLTRONA PARA AUDITÓRIO REBATÍVEL	1.129,81	10,00	112,98	1.016,83	10	8,47	305,01
dez/2021	03/10/2014	10715	MESA EM "L" - 1400 X 1400 X 740 "F"(LXPXH)	719,23	10,00	71,92	647,31	10	5,39	183,43
dez/2021	27/01/2016	8646	POLTRONA GIRATÓRIA INTERLOCUTOR B2	1.890,47	10,00	189,05	1.701,42	10	14,18	694,71
dez/2021	15/06/2016	13768	POLTRONA PARA AUDITÓRIO REBATÍVEL	2.172,00	10,00	217,20	1.954,80	10	16,29	879,66
dez/2021	20/01/2016	8949	CADEIRA GIRATÓRIA OP. C/ BRAÇOS	1.116,19	10,00	111,62	1.004,57	10	8,37	410,23
dez/2021	18/02/2016	10515	POLTRONA FIXA INTERLOCUTOR	538,42	10,00	53,84	484,58	10	4,04	201,92
dez/2021	31/10/2014	8932	CADEIRA POLTRONA GIRATÓRIA "F"	774,88	10,00	77,49	697,39	10	5,81	197,56
dez/2021	20/01/2016	9329	CADEIRA GIRATÓRIA OP. C/ BRAÇOS	1.116,19	10,00	111,62	1.004,57	10	8,37	410,23
dez/2021	24/10/2014	9987	GAVETEIRO VOLANTE 3 GAVETAS C/D 470X520X610	769,23	10,00	76,92	692,31	10	5,77	196,18
dez/2021	18/01/2016	10237	CADEIRA GIRATÓRIA OP. C/ BRAÇOS	1.116,19	10,00	111,62	1.004,57	10	8,37	410,23

MES/ANO	DATA ENTRADA	N° PATRIMONIO	DESCRICAO	VR. AQUISICAO (R$)	% RESIDUAL	VR. RESIDUAL (R$)	BASE CALC. DEPRECIACAO (R$)	VIDA UTIL (ANOS)	DEPRECIACAO MENSAL (R$)	VR. ATUAL (R$)
dez/2021	09/10/2014	10035	ARMÁRIO ALTO "C/D" 800 X 470 X 2100 "LXPXH"	1.250,00	10,00	125,00	1.125,00	10	9,38	318,75
dez/2021	27/01/2016	10894	CADEIRA GIRATÓRIA OP. C/ BRAÇOS	1.116,19	10,00	111,62	1.004,57	10	8,37	410,23
dez/2021	30/09/2014	8305	GAVETEIRO VOLANTE 03 GAVETAS "F" 400X520X630	357,69	10,00	35,77	321,92	10	2,68	88,50
dez/2021	23/10/2014	10012	ARMÁRIO BAIXO "F" 800X470X740	448,07	10,00	44,81	403,26	10	3,36	114,21
dez/2021	09/10/2014	9108	ARMÁRIO ALTO "E" 800 X 470 X 2100 "LXPXH"	915,38	10,00	91,54	823,84	10	6,87	233,45
dez/2021	31/03/2016	8344	ARMÁRIO APARADOR A 2380X500X645MM	17.899,04	10,00	1.789,90	16.109,14	10	134,24	6.846,37
dez/2021	14/10/2014	9309	CADEIRA COM PRANCHETA ESCAMOTEAVEL TEC PRETO	639,74	10,00	63,97	575,77	10	4,80	163,14
dez/2021	30/09/2014	10670	MESA RETA F 1200X 600X740	395,19	10,00	39,52	355,67	10	2,96	97,80
dez/2021	20/01/2016	9822	POLTRONA GIRATÓRIA INTERLOCUTOR C/D	1.327,61	10,00	132,76	1.194,85	10	9,96	487,90
dez/2021	09/10/2014	10414	ARMÁRIO ALTO SEMI-ABERTO "E" 800X470X2100	1.035,57	10,00	103,56	932,01	10	7,77	264,05
dez/2021	09/10/2014	8384	ARMÁRIO SEMI-ABERTO "E" 800X470X2100	1.035,57	10,00	103,56	932,01	10	7,77	264,05
dez/2021	20/01/2016	9071	CADEIRA GIRATÓRIA OP. C/ BRAÇOS	1.116,19	10,00	111,62	1.004,57	10	8,37	410,23
dez/2021	16/10/2014	9670	ARMÁRIO ALTO "F" 800 X 470 X 2100 "LXPXH"	915,38	10,00	91,54	823,84	10	6,87	233,45
dez/2021	01/10/2014	11094	GAVETEIRO FIXO 02 GAVETAS F 400X450X290	211,53	10,00	21,15	190,38	10	1,59	53,90
dez/2021	07/10/2014	8554	MESA REUNIÃO "F" 1000X740	341,34	10,00	34,13	307,21	10	2,56	87,05
dez/2021	01/12/2015	11234	ESTANTE LIVROS DF 08 AZ ROYAL/CZ CRISTAL	1.281,25	10,00	128,13	1.153,12	10	9,61	461,27
dez/2021	12/12/2014	12016	POLTRONA PARA AUDITÓRIO REBATÍVEL	1.129,81	10,00	112,98	1.016,83	10	8,47	305,01
dez/2021	12/12/2014	12165	POLTRONA PARA AUDITÓRIO REBATÍVEL	1.129,81	10,00	112,98	1.016,83	10	8,47	305,01
dez/2021	12/12/2014	12206	POLTRONA PARA AUDITÓRIO REBATÍVEL	1.129,81	10,00	112,98	1.016,83	10	8,47	305,01
dez/2021	12/12/2014	12247	POLTRONA PARA AUDITÓRIO REBATÍVEL	1.129,81	10,00	112,98	1.016,83	10	8,47	305,01
dez/2021	01/12/2015	11371	ESTANTE DE AÇO MULTIUSO COM 05 DIVISÕES	1.405,50	10,00	140,55	1.264,95	10	10,54	506,00
dez/2021	11/02/2016	8336	POLTRONA GIRATÓRIA	1.619,52	10,00	161,95	1.457,57	10	12,15	607,35
dez/2021	20/01/2016	8806	CADEIRA GIRATÓRIA OP. C/ BRAÇOS	1.116,19	10,00	111,62	1.004,57	10	8,37	410,23
dez/2021	31/10/2014	10591	CADEIRA POLTRONA GIRATÓRIA "F"	774,88	10,00	77,49	697,39	10	5,81	197,56

MES/ANO	DATA ENTRADA	N° PATRIMONIO	DESCRICAO	VR. AQUISICAO (R$)	% RESIDUAL	VR. RESIDUAL (R$)	BASE CALC. DEPRECIACAO (R$)	VIDA UTIL (ANOS)	DEPRECIACAO MENSAL (R$)	VR. ATUAL (R$)
dez/2021	30/09/2014	8505	GAVETEIRO VOLANTE 03 GAVETAS "F" 400X520X630	357,69	10,00	35,77	321,92	10	2,68	88,50
dez/2021	03/10/2014	8668	MESA EM "L" - 1400 X 1400 X 740 "F"(LXPXH)	719,23	10,00	71,92	647,31	10	5,39	183,43
dez/2021	06/10/2014	15248	1058 - ACESSORIO PAINEL DIVISOR DE MESA 1400(L)X450(P)X1X8MM -	99,03	10,00	9,90	89,13	10	0,74	25,23
dez/2021	31/03/2016	8347	MESA LATERAL 600X600X500MM	713,33	10,00	71,33	642,00	10	5,35	272,85
dez/2021	22/12/2015	9236	CADEIRA GIRATÓRIA OP. S/ BRAÇOS	926,66	10,00	92,67	833,99	10	6,95	333,59
dez/2021	12/12/2014	12229	POLTRONA PARA AUDITÓRIO REBATÍVEL	1.129,81	10,00	112,98	1.016,83	10	8,47	305,01
dez/2021	30/09/2014	10066	GAVETEIRO VOLANTE 03 GAVETAS "F" 400X520X630	357,69	10,00	35,77	321,92	10	2,68	88,50
dez/2021	23/10/2014	11591	ARMÁRIO ALTO SEMI-ABERTO "F" 800 X 470 X 2100 "LXPXH"	1.035,57	10,00	103,56	932,01	10	7,77	264,05
dez/2021	01/10/2014	9037	GAVETEIRO FIXO 02 GAVETAS "F"	211,53	10,00	21,15	190,38	10	1,59	53,90
dez/2021	31/03/2016	9979	POLTRONA FIXA ESPERA B/C/D	1.647,61	10,00	164,76	1.482,85	10	12,36	630,22
dez/2021	16/10/2014	10434	ARMÁRIO ALTO "F" 800 X 470 X 2100 "LXPXH"	915,38	10,00	91,54	823,84	10	6,87	233,45
dez/2021	30/09/2014	11055	GAVETEIRO FIXO 04 GAVETAS "F" 400X600X740	455,76	10,00	45,58	410,18	10	3,42	112,81
dez/2021	30/09/2014	10699	GAVETEIRO FIXO 04 GAVETAS "F" 400X600X740	455,76	10,00	45,58	410,18	10	3,42	112,81
dez/2021	23/10/2014	9173	ARMÁRIO BAIXO "F" 800X470X740	411,53	10,00	41,15	370,38	10	3,09	104,90
dez/2021	11/02/2016	9043	POLTRONA FIXA INTERLOCUTOR	538,42	10,00	53,84	484,58	10	4,04	201,92
dez/2021	01/10/2014	10878	GAVETEIRO VOLANTE 03 GAVETAS "F" 400X520X630	357,69	10,00	35,77	321,92	10	2,68	91,18
dez/2021	07/10/2014	8317	MESA REUNIÃO "F" 1000X740	341,34	10,00	34,13	307,21	10	2,56	87,05
dez/2021	01/12/2015	11246	ESTANTE LIVROS DF 08 AZ ROYAL/CZ CRISTAL	1.281,25	10,00	128,13	1.153,12	10	9,61	461,27
dez/2021	12/12/2014	12021	POLTRONA PARA AUDITÓRIO REBATÍVEL	1.129,81	10,00	112,98	1.016,83	10	8,47	305,01
dez/2021	01/12/2015	11381	ESTANTE DE AÇO MULTIUSO COM 05 DIVISÕES	1.405,50	10,00	140,55	1.264,95	10	10,54	506,00
dez/2021	27/01/2016	9444	CADEIRA GIRATÓRIA OP. C/ BRAÇOS	1.116,19	10,00	111,62	1.004,57	10	8,37	410,23
dez/2021	16/10/2014	8690	ARMÁRIO ALTO "F" 800 X 470 X 2100 "LXPXH"	915,38	10,00	91,54	823,84	10	6,87	233,45
dez/2021	12/12/2014	11918	POLTRONA PARA AUDITÓRIO REBATÍVEL	1.129,81	10,00	112,98	1.016,83	10	8,47	305,01
dez/2021	12/12/2014	12239	POLTRONA PARA AUDITÓRIO REBATÍVEL	1.129,81	10,00	112,98	1.016,83	10	8,47	305,01

MES/ANO	DATA ENTRADA	N° PATRIMONIO	DESCRICAO	VR. AQUISICAO (R$)	% RESIDUAL	VR. RESIDUAL (R$)	BASE CALC. DEPRECIACAO (R$)	VIDA UTIL (ANOS)	DEPRECIACAO MENSAL (R$)	VR. ATUAL (R$)
dez/2021	01/12/2015	11344	ESTANTE DE AÇO MULTIUSO COM 05 DIVISÕES	1.405,50	10,00	140,55	1.264,95	10	10,54	506,00
dez/2021	30/09/2014	11195	MESA RETA F 1200X 600X740	395,19	10,00	39,52	355,67	10	2,96	97,80
dez/2021	01/10/2014	11135	MESA REUNIÃO 6 LUGARES F 1600X1000/1200X730 (SEMI OVAL)	633,65	10,00	63,37	570,28	10	4,75	161,61
dez/2021	23/10/2014	11213	ARMÁRIO BAIXO "F" 800X470X740	411,54	10,00	41,15	370,39	10	3,09	104,91
dez/2021	02/02/2016	11121	CADEIRA GIRATÓRIA OP. C/ BRAÇOS	1.116,19	10,00	111,62	1.004,57	10	8,37	418,60
dez/2021	24/10/2014	8148	GAVETEIRO VOLANTE 03 GAVETAS "E" 400X520X630	358,65	10,00	35,87	322,78	10	2,69	91,44
dez/2021	29/11/2014	11791	POLTRONA PARA MINI AUDITÓRIO REBATÍVEL COM PRANCHETA	1.281,73	10,00	128,17	1.153,56	10	9,61	336,46
dez/2021	12/12/2014	12081	POLTRONA PARA AUDITÓRIO REBATÍVEL	1.129,81	10,00	112,98	1.016,83	10	8,47	305,01
dez/2021	20/01/2016	9661	CADEIRA GIRATÓRIA OP. C/ BRAÇOS	1.116,19	10,00	111,62	1.004,57	10	8,37	410,23
dez/2021	20/01/2016	11489	CADEIRA GIRATÓRIA OP. C/ BRAÇOS	1.116,19	10,00	111,62	1.004,57	10	8,37	410,23
dez/2021	27/01/2016	8461	SOFÁ DE 03 LUGARES A/B	2.217,14	10,00	221,71	1.995,43	10	16,63	814,77
dez/2021	16/10/2014	9461	ARMÁRIO ALTO "F" 800 X 470 X 2100 "LXPXH"	915,38	10,00	91,54	823,84	10	6,87	233,45
dez/2021	30/09/2014	8502	GAVETEIRO VOLANTE 03 GAVETAS "F" 400X520X630	357,69	10,00	35,77	321,92	10	2,68	88,50
dez/2021	01/10/2014	9898	GAVETEIRO VOLANTE 03 GAVETAS "F" 400X520X630	357,69	10,00	35,77	321,92	10	2,68	91,18
dez/2021	16/10/2014	9433	ARMÁRIO ALTO "F" 800X470 X 2100 "LXPXH"	915,38	10,00	91,54	823,84	10	6,87	233,45
dez/2021	05/05/2017	13517	ESTANTE EGIDE MULTI 2,0M 450 AZ ROYAL/CZ CRISTAL	1.405,49	10,00	140,55	1.264,94	10	10,54	685,19
dez/2021	06/10/2014	15250	1058 - ACESSORIO PAINEL DIVISOR DE MESA 1400(L)X450(P)X1X8MM -	99,03	10,00	9,90	89,13	10	0,74	25,23
dez/2021	16/10/2014	9904	ARMÁRIO ALTO "F" 800 X 470 X 2100 "LXPXH"	915,38	10,00	91,54	823,84	10	6,87	233,45
dez/2021	23/10/2014	9935	ARMÁRIO ALTO SEMI-ABERTO "F" 800 X 470 X 2100 "LXPXH"	1.035,57	10,00	103,56	932,01	10	7,77	264,05
dez/2021	01/12/2015	11314	ESTANTE DE AÇO MULTIUSO COM 05 DIVISÕES	1.405,50	10,00	140,55	1.264,95	10	10,54	506,00
dez/2021	03/10/2014	8487	MESA EM "L" - 1400 X 1400 X 740 "F"(LXPXH)	719,23	10,00	71,92	647,31	10	5,39	183,43
dez/2021	03/10/2014	10706	MESA EM "L" - 1400 X 1400 X 740 "F"(LXPXH)	719,23	10,00	71,92	647,31	10	5,39	183,43
dez/2021	12/12/2014	12014	POLTRONA PARA AUDITÓRIO REBATÍVEL	1.129,81	10,00	112,98	1.016,83	10	8,47	305,01

MES/ANO	DATA ENTRADA	N° PATRIMONIO	DESCRICAO	VR. AQUISICAO (R$)	% RESIDUAL	VR. RESIDUAL (R$)	BASE CALC. DEPRECIACAO (R$)	VIDA UTIL (ANOS)	DEPRECIACAO MENSAL (R$)	VR. ATUAL (R$)
dez/2021	12/12/2014	12029	POLTRONA PARA AUDITÓRIO REBATÍVEL	1.129,81	10,00	112,98	1.016,83	10	8,47	305,01
dez/2021	23/10/2014	10958	ARMÁRIO ALTO SEMI-ABERTO "F" 800 X 470 X 2100 "LXPXH"	1.035,57	10,00	103,56	932,01	10	7,77	264,05
dez/2021	06/10/2014	12959	ACESSÓRIO PAINEL DIVISOR DE MESA 1400(L)X450(P)X1X8MM	99,03	10,00	9,90	89,13	10	0,74	25,23
dez/2021	03/10/2014	8392	MESA EM "L" - 1400 X 1400 X 740 "F"(LXPXH)	719,23	10,00	71,92	647,31	10	5,39	183,43
dez/2021	11/02/2016	10903	POLTRONA FIXA INTERLOCUTOR	538,42	10,00	53,84	484,58	10	4,04	201,92
dez/2021	12/12/2014	11888	POLTRONA PARA AUDITÓRIO REBATÍVEL	1.129,81	10,00	112,98	1.016,83	10	8,47	305,01
dez/2021	12/12/2014	11911	POLTRONA PARA AUDITÓRIO REBATÍVEL	1.129,81	10,00	112,98	1.016,83	10	8,47	305,01
dez/2021	23/02/2016	8441	MESA LATERAL 600X600X500MM	713,33	10,00	71,33	642,00	10	5,35	267,50
dez/2021	30/09/2014	12827	MESA EM "L" - 1400 X 1400 X 740 "F"(LXPXH)	719,23	10,00	71,92	647,31	10	5,39	178,03
dez/2021	02/02/2016	8750	POLTRONA GIRATÓRIA INTERLOCUTOR C/D	1.327,61	10,00	132,76	1.194,85	10	9,96	497,86
dez/2021	30/09/2014	8887	GAVETEIRO FIXO 04 GAVETAS "F" 400X600X740	455,76	10,00	45,58	410,18	10	3,42	112,81
dez/2021	18/02/2016	10410	POLTRONA FIXA INTERLOCUTOR	538,42	10,00	53,84	484,58	10	4,04	201,92
dez/2021	30/09/2014	8896	GAVETEIRO FIXO 04 GAVETAS "F" 400X600X740	455,76	10,00	45,58	410,18	10	3,42	112,81
dez/2021	23/10/2014	9051	ARMÁRIO BAIXO "F" 800X600X740	448,07	10,00	44,81	403,26	10	3,36	114,21
dez/2021	20/01/2016	10249	CADEIRA GIRATÓRIA OP. C/ BRAÇOS	1.116,19	10,00	111,62	1.004,57	10	8,37	410,23
dez/2021	22/12/2015	9209	CADEIRA GIRATÓRIA OP. S/ BRAÇOS	926,66	10,00	92,67	833,99	10	6,95	333,59
dez/2021	13/01/2016	10353	CADEIRA GIRATÓRIA OP. C/ BRAÇOS	1.116,19	10,00	111,62	1.004,57	10	8,37	410,23
dez/2021	01/12/2015	9958	ESTANTE LIVROS SF 04 AZ ROYAL CZ CRISTAL	837,20	10,00	83,72	753,48	10	6,28	301,39
dez/2021	12/12/2014	11962	POLTRONA PARA AUDITÓRIO REBATÍVEL	1.129,81	10,00	112,98	1.016,83	10	8,47	305,01
dez/2021	02/02/2016	13188	POLTRONA GIRATÓRIA C/D	1.497,14	10,00	149,71	1.347,43	10	11,23	561,40
dez/2021	20/01/2016	11183	CADEIRA GIRATÓRIA OP. C/ BRAÇOS	1.116,19	10,00	111,62	1.004,57	10	8,37	410,23
dez/2021	20/01/2016	9860	CADEIRA GIRATÓRIA OP. C/ BRAÇOS	1.116,19	10,00	111,62	1.004,57	10	8,37	410,23
dez/2021	18/02/2016	10090	POLTRONA FIXA INTERLOCUTOR	538,42	10,00	53,84	484,58	10	4,04	201,92
dez/2021	29/11/2014	11812	POLTRONA PARA MINI AUDITÓRIO REBATÍVEL COM PRANCHETA	1.281,73	10,00	128,17	1.153,56	10	9,61	336,46
dez/2021	01/10/2014	11203	GAVETEIRO VOLANTE 03 GAVETAS "F" 400X520X630	357,69	10,00	35,77	321,92	10	2,68	91,18

MES/ANO	DATA ENTRADA	N° PATRIMONIO	DESCRICAO	VR. AQUISICAO (R$)	% RESIDUAL	VR. RESIDUAL (R$)	BASE CALC. DEPRECIACAO (R$)	VIDA UTIL (ANOS)	DEPRECIACAO MENSAL (R$)	VR. ATUAL (R$)
dez/2021	22/12/2015	11022	CADEIRA GIRATÓRIA OP. S/ BRAÇO	926,66	10,00	92,67	833,99	10	6,95	333,59
dez/2021	16/10/2014	10865	ARMÁRIO ALTO "F" 800 X 470 X 2100 "LXPXH"	915,38	10,00	91,54	823,84	10	6,87	233,45
dez/2021	12/12/2014	12163	POLTRONA PARA AUDITÓRIO REBATÍVEL	1.129,81	10,00	112,98	1.016,83	10	8,47	305,01
dez/2021	12/12/2014	11879	POLTRONA PARA AUDITÓRIO REBATÍVEL	1.129,81	10,00	112,98	1.016,83	10	8,47	305,01
dez/2021	24/10/2014	8754	GAVETEIRO VOLANTE 3 GAVETAS C/D 470X520X610	769,23	10,00	76,92	692,31	10	5,77	196,18
dez/2021	01/10/2014	10855	MESA PLATAFORMA 1400X1400X740 F	1.349,03	10,00	134,90	1.214,13	10	10,12	343,98
dez/2021	09/10/2014	8597	ARMÁRIO ALTO "E" 800 X 470 X 2100 "LXPXH"	915,38	10,00	91,54	823,84	10	6,87	233,45
dez/2021	20/01/2016	8616	CADEIRA GIRATÓRIA OP. C/ BRAÇOS	1.116,19	10,00	111,62	1.004,57	10	8,37	410,23
dez/2021	12/12/2014	12223	POLTRONA PARA AUDITÓRIO REBATÍVEL	1.129,81	10,00	112,98	1.016,83	10	8,47	305,01
dez/2021	12/12/2014	11861	POLTRONA PARA AUDITÓRIO REBATÍVEL	1.129,81	10,00	112,98	1.016,83	10	8,47	305,01
dez/2021	23/10/2014	8231	ARMÁRIO ALTO SEMI-ABERTO "F" 800 X 470 X 2100 "LXPXH"	1.035,57	10,00	103,56	932,01	10	7,77	264,05
dez/2021	20/01/2016	8730	CADEIRA GIRATÓRIA OP. C/ BRAÇOS	1.116,19	10,00	111,62	1.004,57	10	8,37	410,23
dez/2021	12/12/2014	11694	POLTRONA PARA AUDITÓRIO REBATÍVEL	1.129,81	10,00	112,98	1.016,83	10	8,47	305,01
dez/2021	13/01/2016	9151	CADEIRA GIRATÓRIA OP. C/ BRAÇOS	1.116,19	10,00	111,62	1.004,57	10	8,37	410,23
dez/2021	22/12/2015	11465	CADEIRA GIRATÓRIA OP. S/ BRAÇOS	926,66	10,00	92,67	833,99	10	6,95	333,59
dez/2021	03/10/2014	9973	MESA EM "L" - 1400 X 1400 X 740 "F"(LXPXH)	719,23	10,00	71,92	647,31	10	5,39	183,43
dez/2021	06/10/2014	13065	ACESSÓRIO PAINEL DIVISOR DE MESA 1400(L)X450(P)X1X8MM	99,03	10,00	9,90	89,13	10	0,74	25,23
dez/2021	18/01/2016	10496	CADEIRA GIRATÓRIA OP. C/ BRAÇOS	1.116,19	10,00	111,62	1.004,57	10	8,37	410,23
dez/2021	30/09/2014	13093	MESA EM "L" - 1400 X 1400 X 740 "F"(LXPXH)	719,23	10,00	71,92	647,31	10	5,39	178,03
dez/2021	01/12/2015	11229	ESTANTE LIVROS DF 08 AZ ROYAL/CZ CRISTAL	1.281,25	10,00	128,13	1.153,12	10	9,61	461,27
dez/2021	12/12/2014	12188	POLTRONA PARA AUDITÓRIO REBATÍVEL	1.129,81	10,00	112,98	1.016,83	10	8,47	305,01
dez/2021	01/10/2014	8995	GAVETEIRO VOLANTE 03 GAVETAS "F" 400X520X630	357,69	10,00	35,77	321,92	10	2,68	91,18
dez/2021	03/10/2014	9520	MESA EM "L" - 1400 X 1400 X 740 "F"(LXPXH)	719,23	10,00	71,92	647,31	10	5,39	183,43

MES/ANO	DATA ENTRADA	N° PATRIMONIO	DESCRICAO	VR. AQUISICAO (R$)	% RESIDUAL	VR. RESIDUAL (R$)	BASE CALC. DEPRECIACAO (R$)	VIDA UTIL (ANOS)	DEPRECIACAO MENSAL (R$)	VR. ATUAL (R$)
dez/2021	01/10/2014	10345	GAVETEIRO VOLANTE 03 GAVETAS "F" 400X520X630	357,69	10,00	35,77	321,92	10	2,68	91,18
dez/2021	16/10/2014	12976	ARMÁRIO ALTO "F" 800 X 470 X 2100 "LXPXH"	915,38	10,00	91,54	823,84	10	6,87	233,45
dez/2021	01/12/2015	11258	ESTANTE LIVROS DF 08 AZ ROYAL/CZ CRISTAL	1.281,25	10,00	128,13	1.153,12	10	9,61	461,27
dez/2021	16/10/2014	9761	ARMÁRIO ALTO "F" 800 X 470 X 2100 "LXPXH"	915,38	10,00	91,54	823,84	10	6,87	233,45
dez/2021	16/10/2014	11520	ARMÁRIO ALTO "F" 800 X 470 X 2100 "LXPXH"	915,38	10,00	91,54	823,84	10	6,87	233,45
dez/2021	02/02/2016	10267	CADEIRA GIRATÓRIA OP. C/ BRAÇOS	1.116,19	10,00	111,62	1.004,57	10	8,37	418,60
dez/2021	16/10/2014	9464	ARMÁRIO ALTO "F" 800 X 470 X 2100 "LXPXH"	915,38	10,00	91,54	823,84	10	6,87	233,45
dez/2021	29/11/2014	11817	POLTRONA PARA MINI AUDITÓRIO REBATÍVEL COM PRANCHETA	1.281,73	10,00	128,17	1.153,56	10	9,61	336,46
dez/2021	23/10/2014	9555	ARMÁRIO BAIXO "F" 800X600X740	448,07	10,00	44,81	403,26	10	3,36	114,21
dez/2021	23/10/2014	13196	MESA LATERAL C/D 600X600X360	535,57	10,00	53,56	482,01	10	4,02	136,55
dez/2021	12/12/2014	11949	POLTRONA PARA AUDITÓRIO REBATÍVEL	1.129,81	10,00	112,98	1.016,83	10	8,47	305,01
dez/2021	12/12/2014	12071	POLTRONA PARA AUDITÓRIO REBATÍVEL	1.129,81	10,00	112,98	1.016,83	10	8,47	305,01
dez/2021	20/01/2016	8655	SOFÁ DE 02 LUGARES A/B	1.662,85	10,00	166,29	1.496,56	10	12,47	611,12
dez/2021	24/10/2014	11104	MESA RETA F 1400X800X740	539,42	10,00	53,94	485,48	10	4,05	137,52
dez/2021	22/12/2015	9233	CADEIRA GIRATÓRIA OP. S/ BRAÇOS	926,66	10,00	92,67	833,99	10	6,95	333,59
dez/2021	05/05/2017	13535	ESTANTE EGIDE MULTI 2,0M 450 AZ ROYAL/CZ CRISTAL	1.405,49	10,00	140,55	1.264,94	10	10,54	685,19
dez/2021	03/10/2014	10067	MESA EM "L" - 1400 X 1400 X 740 "F"(LXPXH)	719,23	10,00	71,92	647,31	10	5,39	183,43
dez/2021	20/01/2016	8682	CADEIRA GIRATÓRIA OP. C/ BRAÇOS	1.116,19	10,00	111,62	1.004,57	10	8,37	410,23
dez/2021	09/10/2014	10935	ARMÁRIO ALTO SEMI-ABERTO "E" 800X470X2100	1.035,57	10,00	103,56	932,01	10	7,77	264,05
dez/2021	01/12/2015	11337	ESTANTE DE AÇO MULTIUSO COM 05 DIVISÕES	1.405,50	10,00	140,55	1.264,95	10	10,54	506,00
dez/2021	12/12/2014	12241	POLTRONA PARA AUDITÓRIO REBATÍVEL	1.129,81	10,00	112,98	1.016,83	10	8,47	305,01
dez/2021	11/02/2016	8775	POLTRONA FIXA INTERLOCUTOR	538,42	10,00	53,84	484,58	10	4,04	201,92
dez/2021	30/09/2014	8864	MESA EM "L" - 1400 X 1400 X 740 "F"(LXPXH)	719,23	10,00	71,92	647,31	10	5,39	178,03
dez/2021	06/10/2014	14665	1058 - ACESSORIO PAINEL DIVISOR DE MESA 1400(L)X450(P)X1X8MM -	99,03	10,00	9,90	89,13	10	0,74	25,23

MES/ANO	DATA ENTRADA	N° PATRIMONIO	DESCRICAO	VR. AQUISICAO (R$)	% RESIDUAL	VR. RESIDUAL (R$)	BASE CALC. DEPRECIACAO (R$)	VIDA UTIL (ANOS)	DEPRECIACAO MENSAL (R$)	VR. ATUAL (R$)
dez/2021	23/02/2016	8462	MESA LATERAL 600X600X500MM	713,33	10,00	71,33	642,00	10	5,35	267,50
dez/2021	20/01/2016	8553	CADEIRA GIRATÓRIA OP. C/ BRAÇOS	1.116,19	10,00	111,62	1.004,57	10	8,37	410,23
dez/2021	20/01/2016	9799	CADEIRA GIRATÓRIA OP. C/ BRAÇOS	1.116,19	10,00	111,62	1.004,57	10	8,37	410,23
dez/2021	30/09/2014	8543	GAVETEIRO VOLANTE 03 GAVETAS "F" 400X520X630	357,69	10,00	35,77	321,92	10	2,68	88,50
dez/2021	03/10/2014	10025	MESA EM "L" - 1400 X 1400 X 740 "F"(LXPXH)	719,23	10,00	71,92	647,31	10	5,39	183,43
dez/2021	22/12/2015	8573	MESA AUXILIAR EXECUTIVA A/B	6.233,33	10,00	623,33	5.610,00	10	46,75	2.244,00
dez/2021	03/10/2014	9059	MESA EM "L" - 1400 X 1400 X 740 "F"(LXPXH)	719,23	10,00	71,92	647,31	10	5,39	183,43
dez/2021	12/12/2014	11887	POLTRONA PARA AUDITÓRIO REBATÍVEL	1.129,81	10,00	112,98	1.016,83	10	8,47	305,01
dez/2021	20/01/2016	9139	CADEIRA GIRATÓRIA OP. C/ BRAÇOS	1.116,19	10,00	111,62	1.004,57	10	8,37	410,23
dez/2021	23/10/2014	8943	ARMÁRIO BAIXO "F" 800X600X740	448,07	10,00	44,81	403,26	10	3,36	114,21
dez/2021	13/01/2016	11015	CADEIRA GIRATÓRIA OP. C/ BRAÇOS	1.116,19	10,00	111,62	1.004,57	10	8,37	410,23
dez/2021	13/01/2016	10698	CADEIRA GIRATÓRIA OP. C/ BRAÇOS	1.116,19	10,00	111,62	1.004,57	10	8,37	410,23
dez/2021	09/10/2014	8665	ARMÁRIO ALTO "E" 800 X 470 X 2100 "LXPXH"	915,38	10,00	91,54	823,84	10	6,87	233,45
dez/2021	30/09/2014	9118	GAVETEIRO FIXO 04 GAVETAS "F" 400X600X740	455,76	10,00	45,58	410,18	10	3,42	112,81
dez/2021	01/12/2015	11394	ESTANTE DE AÇO MULTIUSO COM 05 DIVISÕES	1.405,50	10,00	140,55	1.264,95	10	10,54	506,00
dez/2021	23/02/2016	8653	MESA DE CENTRO A/B COR PRETO 1000X600X300	700,95	10,00	70,10	630,85	10	5,26	262,86
dez/2021	12/12/2014	11865	POLTRONA PARA AUDITÓRIO REBATÍVEL	1.129,81	10,00	112,98	1.016,83	10	8,47	305,01
dez/2021	20/01/2016	8240	CADEIRA GIRATÓRIA OP. C/ BRAÇOS	1.116,19	10,00	111,62	1.004,57	10	8,37	410,23
dez/2021	01/12/2015	11390	ESTANTE DE AÇO MULTIUSO COM 05 DIVISÕES	1.405,50	10,00	140,55	1.264,95	10	10,54	506,00
dez/2021	12/12/2014	11840	POLTRONA PARA AUDITÓRIO REBATÍVEL	1.129,81	10,00	112,98	1.016,83	10	8,47	305,01
dez/2021	22/12/2015	11655	CADEIRA GIRATÓRIA OP. S/BRAÇOS	926,66	10,00	92,67	833,99	10	6,95	333,59
dez/2021	09/10/2014	10340	ARMÁRIO BAIXO "F" 800X600X740	448,07	10,00	44,81	403,26	10	3,36	114,21
dez/2021	07/10/2014	10550	MESA EM "L" - 1600 X 1600 X 740 "F"(LXPXH)	790,38	10,00	79,04	711,34	10	5,93	201,53
dez/2021	22/12/2015	8571	MESA EXECUTIVA RETANGULAR A/B	17.295,23	10,00	1.729,52	15.565,71	10	129,71	6.226,30
dez/2021	01/12/2015	11243	ESTANTE LIVROS DF 08 AZ ROYAL/CZ CRISTAL	1.281,25	10,00	128,13	1.153,12	10	9,61	461,27
dez/2021	31/03/2016	13195	SOFÁ DE 01 LUGAR A/B	1.118,09	10,00	111,81	1.006,28	10	8,39	427,65

MES/ANO	DATA ENTRADA	N° PATRIMONIO	DESCRICAO	VR. AQUISICAO (R$)	% RESIDUAL	VR. RESIDUAL (R$)	BASE CALC. DEPRECIACAO (R$)	VIDA UTIL (ANOS)	DEPRECIACAO MENSAL (R$)	VR. ATUAL (R$)
dez/2021	16/10/2014	11063	ARMÁRIO ALTO "F" 800 X 470 X 2100 "LXPXH"	915,38	10,00	91,54	823,84	10	6,87	233,45
dez/2021	20/01/2016	8312	CADEIRA GIRATÓRIA OP. C/ BRAÇOS	1.116,19	10,00	111,62	1.004,57	10	8,37	410,23
dez/2021	09/10/2014	9493	ARMÁRIO ALTO "E" 800 X 470 X 2100 "LXPXH"	915,38	10,00	91,54	823,84	10	6,87	233,45
dez/2021	01/10/2014	10317	GAVETEIRO VOLANTE 03 GAVETAS "F" 400X520X630	357,69	10,00	35,77	321,92	10	2,68	91,18
dez/2021	24/10/2014	11100	MESA RETA F 1400X800X740	539,42	10,00	53,94	485,48	10	4,05	137,52
dez/2021	01/10/2014	10364	MESA PLATAFORMA 1400X1400X740 F	1.349,03	10,00	134,90	1.214,13	10	10,12	343,98
dez/2021	22/12/2015	9438	CADEIRA FIXA OP. S/BRAÇOS	355,54	10,00	35,55	319,99	10	2,67	127,97
dez/2021	03/10/2014	8297	MESA EM "L" - 1400 X 1400 X 740 "F"(LXPXH)	719,23	10,00	71,92	647,31	10	5,39	183,43
dez/2021	23/10/2014	10681	ARMÁRIO BAIXO "F" 800X600X740	448,07	10,00	44,81	403,26	10	3,36	114,21
dez/2021	30/09/2014	10444	MESA EM "L" - 1400 X 1400 X 740 "F"(LXPXH)	719,23	10,00	71,92	647,31	10	5,39	178,03
dez/2021	06/10/2014	15242	1058 - ACESSORIO PAINEL DIVISOR DE MESA 1400(L)X450(P)X1X8MM -	99,03	10,00	9,90	89,13	10	0,74	25,23
dez/2021	14/10/2014	9273	CADEIRA COM PRANCHETA ESCAMOTEAVEL TEC PRETO	639,74	10,00	63,97	575,77	10	4,80	163,14
dez/2021	13/01/2016	10356	CADEIRA GIRATÓRIA OP. C/ BRAÇOS	1.116,19	10,00	111,62	1.004,57	10	8,37	410,23
dez/2021	16/10/2014	9146	ARMÁRIO ALTO "F" 800 X 470 X 2100 "LXPXH"	915,38	10,00	91,54	823,84	10	6,87	233,45
dez/2021	01/12/2015	11237	ESTANTE LIVROS DF 08 AZ ROYAL/CZ CRISTAL	1.281,25	10,00	128,13	1.153,12	10	9,61	461,27
dez/2021	06/10/2014	12652	ACESSÓRIO PAINEL DIVISOR DE MESA 1400(L)X450(P)X1X8MM	99,03	10,00	9,90	89,13	10	0,74	25,23
dez/2021	23/10/2014	13062	ARMÁRIO BAIXO "F" 800X600X740	448,07	10,00	44,81	403,26	10	3,36	114,21
dez/2021	20/01/2016	9722	CADEIRA GIRATÓRIA OP. C/ BRAÇOS	1.116,19	10,00	111,62	1.004,57	10	8,37	410,23
dez/2021	12/12/2014	12077	POLTRONA PARA AUDITÓRIO REBATÍVEL	1.129,81	10,00	112,98	1.016,83	10	8,47	305,01
dez/2021	06/10/2014	11434	MESA EM "L" - 1400 X 1200 X 740 "F"(LXPXH)	656,73	10,00	65,67	591,06	10	4,93	167,42
dez/2021	24/10/2014	9747	MESA EXECUTIVA RETANGULAR COM AUXILIAR C/D 2000X100X740 + 1200X600X740	2.403,84	10,00	240,38	2.163,46	10	18,03	612,97
dez/2021	01/12/2015	11406	ESTANTE DE AÇO MULTIUSO COM 05 DIVISÕES	1.405,50	10,00	140,55	1.264,95	10	10,54	506,00
dez/2021	01/12/2015	11366	ESTANTE DE AÇO MULTIUSO COM 05 DIVISÕES	1.405,50	10,00	140,55	1.264,95	10	10,54	506,00

MES/ANO	DATA ENTRADA	N° PATRIMONIO	DESCRICAO	VR. AQUISICAO (R$)	% RESIDUAL	VR. RESIDUAL (R$)	BASE CALC. DEPRECIACAO (R$)	VIDA UTIL (ANOS)	DEPRECIACAO MENSAL (R$)	VR. ATUAL (R$)
dez/2021	01/12/2015	10622	ESTANTE LIVROS DF 08 AZ ROYAL/CZ CRISTAL	1.281,25	10,00	128,13	1.153,12	10	9,61	461,27
dez/2021	12/12/2014	12186	POLTRONA PARA AUDITÓRIO REBATÍVEL	1.129,81	10,00	112,98	1.016,83	10	8,47	305,01
dez/2021	22/12/2015	9210	CADEIRA GIRATÓRIA OP. S/ BRAÇOS	926,66	10,00	92,67	833,99	10	6,95	333,59
dez/2021	01/12/2015	11102	ESTANTE LIVROS SF 04 AZ ROYAL/CZ CRISTAL	837,20	10,00	83,72	753,48	10	6,28	301,39
dez/2021	16/10/2014	10719	ARMÁRIO ALTO "F" 800 X 470 X 2100 "LXPXH"	915,38	10,00	91,54	823,84	10	6,87	233,45
dez/2021	16/10/2014	10235	ARMÁRIO ALTO "F" 800 X 470 X 2100 "LXPXH"	915,38	10,00	91,54	823,84	10	6,87	233,45
dez/2021	22/12/2015	9218	CADEIRA GIRATÓRIA OP. S/ BRAÇOS	926,66	10,00	92,67	833,99	10	6,95	333,59
dez/2021	12/12/2014	12114	POLTRONA PARA AUDITÓRIO REBATÍVEL	1.129,81	10,00	112,98	1.016,83	10	8,47	305,01
dez/2021	11/02/2016	8849	POLTRONA FIXA INTERLOCUTOR	538,42	10,00	53,84	484,58	10	4,04	201,92
dez/2021	27/01/2016	8254	POLTRONA FIXA ESPERA B/C/D	1.647,61	10,00	164,76	1.482,85	10	12,36	605,50
dez/2021	16/10/2014	10534	ARMÁRIO ALTO "F" 800 X 470 X 2100 "LXPXH"	915,38	10,00	91,54	823,84	10	6,87	233,45
dez/2021	06/10/2014	12554	MESA EM "L" - 1200 X 1400 X 740 "F"(LXPXH)	656,73	10,00	65,67	591,06	10	4,93	167,42
dez/2021	05/05/2017	13502	ESTANTE FENIX LIVROS SF 04 AZ ROYAL/CZ CRISTAL	1.281,25	10,00	128,13	1.153,12	10	9,61	624,63
dez/2021	07/10/2014	11426	MESA EM "L" - 1600 X 1600 X 740 "F"(LXPXH)	790,38	10,00	79,04	711,34	10	5,93	201,53
dez/2021	15/05/2017	13303	ARMÁRIO GUARDA VOLUMES DUPLO 08 PORTAS	1.141,90	10,00	114,19	1.027,71	10	8,56	556,69
dez/2021	27/01/2016	10211	POLTRONA FIXA ESPERA B/C/D	1.647,61	10,00	164,76	1.482,85	10	12,36	605,50
dez/2021	15/06/2016	13755	POLTRONA PARA AUDITÓRIO REBATÍVEL	2.172,00	10,00	217,20	1.954,80	10	16,29	879,66
dez/2021	16/10/2014	8563	ARMÁRIO ALTO "F" 800 X 470 X 2100 "LXPXH"	915,38	10,00	91,54	823,84	10	6,87	233,45
dez/2021	06/10/2014	12739	ACESSÓRIO PAINEL DIVISOR DE MESA 1400(L)X450(P)X1X8MM	99,03	10,00	9,90	89,13	10	0,74	25,23
dez/2021	01/12/2015	11253	ESTANTE LIVROS DF 08 AZ ROYAL/CZ CRISTAL	1.281,25	10,00	128,13	1.153,12	10	9,61	461,27
dez/2021	12/12/2014	11871	POLTRONA PARA AUDITÓRIO REBATÍVEL	1.129,81	10,00	112,98	1.016,83	10	8,47	305,01
dez/2021	12/12/2014	12253	POLTRONA PARA AUDITÓRIO REBATÍVEL	1.129,81	10,00	112,98	1.016,83	10	8,47	305,01

MES/ANO	DATA ENTRADA	N° PATRIMONIO	DESCRICAO	VR. AQUISICAO (R$)	% RESIDUAL	VR. RESIDUAL (R$)	BASE CALC. DEPRECIACAO (R$)	VIDA UTIL (ANOS)	DEPRECIACAO MENSAL (R$)	VR. ATUAL (R$)
dez/2021	15/05/2017	13298	ARMÁRIO GUARDA VOLUMES DUPLO 08 PORTAS	1.141,90	10,00	114,19	1.027,71	10	8,56	556,69
dez/2021	11/02/2016	8449	POLTRONA GIRATÓRIA	1.619,52	10,00	161,95	1.457,57	10	12,15	607,35
dez/2021	06/10/2014	12897	ACESSÓRIO PAINEL DIVISOR DE MESA 1400(L)X450(P)X1X8MM	99,03	10,00	9,90	89,13	10	0,74	25,23
dez/2021	15/05/2017	13295	ARMÁRIO GUARDA VOLUMES DUPLO 08 PORTAS	1.141,90	10,00	114,19	1.027,71	10	8,56	556,69
dez/2021	01/12/2015	11321	ESTANTE DE AÇO MULTIUSO COM 05 DIVISÕES	1.405,50	10,00	140,55	1.264,95	10	10,54	506,00
dez/2021	01/12/2015	11322	ESTANTE DE AÇO MULTIUSO COM 05 DIVISÕES	1.405,50	10,00	140,55	1.264,95	10	10,54	506,00
dez/2021	09/10/2014	14137	MESA EXECUTIVA RETANGULAR E 1800X800X740	629,80	10,00	62,98	566,82	10	4,72	160,56
dez/2021	01/12/2015	11294	ESTANTE DE AÇO MULTIUSO COM 05 DIVISÕES	1.405,50	10,00	140,55	1.264,95	10	10,54	506,00
dez/2021	07/10/2014	8226	MESA EM "L" - 1600 X 1400 X 740 "F"(LXPXH)	764,42	10,00	76,44	687,98	10	5,73	194,94
dez/2021	02/02/2016	10056	POLTRONA GIRATÓRIA INTERLOCUTOR C/D	1.327,61	10,00	132,76	1.194,85	10	9,96	497,86
dez/2021	06/10/2014	14978	1058 - ACESSORIO PAINEL DIVISOR DE MESA 1400(L)X450(P)X1X8MM -	99,03	10,00	9,90	89,13	10	0,74	25,23
dez/2021	20/01/2016	8410	CADEIRA GIRATÓRIA OP. C/ BRAÇOS	1.116,19	10,00	111,62	1.004,57	10	8,37	410,23
dez/2021	01/12/2015	11255	ESTANTE LIVROS DF 08 AZ ROYAL/CZ CRISTAL	1.281,25	10,00	128,13	1.153,12	10	9,61	461,27
dez/2021	06/10/2014	9060	MESA EM "L" - 1400 X 1200 X 740 "F"(LXPXH)	656,73	10,00	65,67	591,06	10	4,93	167,42
dez/2021	30/09/2014	12460	MESA RETA "F" 1200X600X740	395,19	10,00	39,52	355,67	10	2,96	97,80
dez/2021	12/12/2014	11703	POLTRONA PARA AUDITÓRIO REBATÍVEL	1.129,81	10,00	112,98	1.016,83	10	8,47	305,01
dez/2021	23/10/2014	9910	ARMÁRIO BAIXO "F" 800X600X740	448,07	10,00	44,81	403,26	10	3,36	114,21
dez/2021	27/01/2016	8874	CADEIRA GIRATÓRIA OP. C/ BRAÇOS	1.116,19	10,00	111,62	1.004,57	10	8,37	410,23
dez/2021	06/10/2014	10503	MESA RETA F 1400X600X740	440,38	10,00	44,04	396,34	10	3,30	112,28
dez/2021	11/02/2016	8848	POLTRONA FIXA INTERLOCUTOR	538,42	10,00	53,84	484,58	10	4,04	201,92
dez/2021	18/01/2017	9586	CADEIRA GIRATÓRIA OP. C/ BRAÇOS	1.116,19	10,00	111,62	1.004,57	10	8,37	510,68
dez/2021	03/10/2014	8155	MESA EM "L" - 1400 X 1400 X 740 "F"(LXPXH)	719,23	10,00	71,92	647,31	10	5,39	183,43
dez/2021	03/10/2014	9772	MESA EM "L" - 1400 X 1400 X 740 "F"(LXPXH)	719,23	10,00	71,92	647,31	10	5,39	183,43
dez/2021	12/12/2014	11716	POLTRONA PARA AUDITÓRIO REBATÍVEL	1.129,81	10,00	112,98	1.016,83	10	8,47	305,01

MES/ANO	DATA ENTRADA	N° PATRIMONIO	DESCRICAO	VR. AQUISICAO (R$)	% RESIDUAL	VR. RESIDUAL (R$)	BASE CALC. DEPRECIACAO (R$)	VIDA UTIL (ANOS)	DEPRECIACAO MENSAL (R$)	VR. ATUAL (R$)
dez/2021	16/10/2014	9669	ARMÁRIO ALTO "F" 800 X 470 X 2100 "LXPXH"	915,38	10,00	91,54	823,84	10	6,87	233,45
dez/2021	23/10/2014	10607	ARMÁRIO BAIXO "F" 800X600X740	448,07	10,00	44,81	403,26	10	3,36	114,21
dez/2021	22/12/2015	8642	MESA AUXILIAR EXECUTIVA A/B	6.233,33	10,00	623,33	5.610,00	10	46,75	2.244,00
dez/2021	23/10/2014	10166	ARMÁRIO BAIXO "F" 800X600X740	448,07	10,00	44,81	403,26	10	3,36	114,21
dez/2021	02/02/2016	10266	CADEIRA GIRATÓRIA OP. C/ BRAÇOS	1.116,19	10,00	111,62	1.004,57	10	8,37	418,60
dez/2021	03/10/2014	9055	MESA EM "L" - 1400 X 1400 X 740 "F"(LXPXH)	719,23	10,00	71,92	647,31	10	5,39	183,43
dez/2021	27/01/2016	8131	POLTRONA GIRATÓRIA INTERLOCUTOR B2	1.890,47	10,00	189,05	1.701,42	10	14,18	694,71
dez/2021	03/10/2014	8393	MESA EM "L" - 1400 X 1400 X 740 "F"(LXPXH)	719,23	10,00	71,92	647,31	10	5,39	183,43
dez/2021	01/10/2014	8796	GAVETEIRO VOLANTE 03 GAVETAS "F" 400X520X630	357,69	10,00	35,77	321,92	10	2,68	91,18
dez/2021	01/10/2014	11095	GAVETEIRO VOLANTE 03 GAVETAS "F" 400X520X630	357,69	10,00	35,77	321,92	10	2,68	91,18
dez/2021	18/01/2016	10479	CADEIRA GIRATÓRIA OP. C/ BRAÇOS	1.116,19	10,00	111,62	1.004,57	10	8,37	410,23
dez/2021	12/12/2014	12138	POLTRONA PARA AUDITÓRIO REBATÍVEL	1.129,81	10,00	112,98	1.016,83	10	8,47	305,01
dez/2021	15/05/2017	13315	CARRINHO PARA TRANSPORTE DE LIVROS	1.000,00	10,00	100,00	900,00	10	7,50	487,50
dez/2021	12/12/2014	11907	POLTRONA PARA AUDITÓRIO REBATÍVEL	1.129,81	10,00	112,98	1.016,83	10	8,47	305,01
dez/2021	24/10/2014	10222	MESA EXECUTIVA RETANGULAR COM AUXILIAR C/D 2000X100X740 + 1200X600X740	2.403,84	10,00	240,38	2.163,46	10	18,03	612,97
dez/2021	12/12/2014	11848	POLTRONA PARA AUDITÓRIO REBATÍVEL	1.129,81	10,00	112,98	1.016,83	10	8,47	305,01
dez/2021	12/12/2014	11850	POLTRONA PARA AUDITÓRIO REBATÍVEL	1.129,81	10,00	112,98	1.016,83	10	8,47	305,01
dez/2021	20/01/2016	9331	CADEIRA GIRATÓRIA OP. C/ BRAÇOS	1.116,19	10,00	111,62	1.004,57	10	8,37	410,23
dez/2021	03/10/2014	10826	MESA EM "L" - 1400 X 1400 X 740 "F"(LXPXH)	719,23	10,00	71,92	647,31	10	5,39	183,43
dez/2021	29/11/2014	11825	POLTRONA PARA MINI AUDITÓRIO REBATÍVEL COM PRANCHETA	1.281,73	10,00	128,17	1.153,56	10	9,61	336,46
dez/2021	20/01/2016	9326	CADEIRA GIRATÓRIA OP. C/ BRAÇOS	1.116,19	10,00	111,62	1.004,57	10	8,37	410,23
dez/2021	22/12/2015	9412	CADEIRA FIXA OP. S/BRAÇOS	355,54	10,00	35,55	319,99	10	2,67	127,97
dez/2021	23/10/2014	9755	ARMÁRIO ALTO SEMI-ABERTO "F" 800 X 470 X 2100 "LXPXH"	1.035,57	10,00	103,56	932,01	10	7,77	264,05

MES/ANO	DATA ENTRADA	N° PATRIMONIO	DESCRICAO	VR. AQUISICAO (R$)	% RESIDUAL	VR. RESIDUAL (R$)	BASE CALC. DEPRECIACAO (R$)	VIDA UTIL (ANOS)	DEPRECIACAO MENSAL (R$)	VR. ATUAL (R$)
dez/2021	30/09/2014	8844	MESA EM "L" - 1400 X 1400 X 740 "F"(LXPXH)	719,23	10,00	71,92	647,31	10	5,39	178,03
dez/2021	11/02/2016	9662	POLTRONA GIRATÓRIA	1.619,52	10,00	161,95	1.457,57	10	12,15	607,35
dez/2021	01/10/2014	9621	GAVETEIRO VOLANTE 03 GAVETAS "F" 400X520X630	357,69	10,00	35,77	321,92	10	2,68	91,18
dez/2021	02/02/2016	10279	CADEIRA GIRATÓRIA OP. C/ BRAÇOS	1.116,19	10,00	111,62	1.004,57	10	8,37	418,60
dez/2021	12/12/2014	12048	POLTRONA PARA AUDITÓRIO REBATÍVEL	1.129,81	10,00	112,98	1.016,83	10	8,47	305,01
dez/2021	20/01/2016	9096	CADEIRA GIRATÓRIA OP. C/ BRAÇOS	1.116,19	10,00	111,62	1.004,57	10	8,37	410,23
dez/2021	02/02/2016	10044	POLTRONA GIRATÓRIA INTERLOCUTOR C/D	1.327,61	10,00	132,76	1.194,85	10	9,96	497,86
dez/2021	16/10/2014	9594	ARMÁRIO ALTO "F" 800 X 470 X 2100 "LXPXH"	915,38	10,00	91,54	823,84	10	6,87	233,45
dez/2021	03/10/2014	8398	MESA EM "L" - 1400 X 1400 X 740 "F"(LXPXH)	719,23	10,00	71,92	647,31	10	5,39	183,43
dez/2021	03/10/2014	8159	MESA EM "L" - 1400 X 1400 X 740 "F"(LXPXH)	719,23	10,00	71,92	647,31	10	5,39	183,43
dez/2021	06/10/2014	14664	1058 - ACESSORIO PAINEL DIVISOR DE MESA 1400(L)X450(P)X1X8MM -	99,03	10,00	9,90	89,13	10	0,74	25,23
dez/2021	23/10/2014	8697	ARMÁRIO BAIXO "F" 800X600X740	448,07	10,00	44,81	403,26	10	3,36	114,21
dez/2021	06/10/2014	12620	ACESSÓRIO PAINEL DIVISOR DE MESA 1400(L)X450(P)X1X8MM	99,03	10,00	9,90	89,13	10	0,74	25,23
dez/2021	24/10/2014	8448	MESA AUXILIAR EXECUTIVA E 1000X600X740	377,88	10,00	37,79	340,09	10	2,83	96,37
dez/2021	12/12/2014	12072	POLTRONA PARA AUDITÓRIO REBATÍVEL	1.129,81	10,00	112,98	1.016,83	10	8,47	305,01
dez/2021	12/12/2014	11691	POLTRONA PARA AUDITÓRIO REBATÍVEL	1.129,81	10,00	112,98	1.016,83	10	8,47	305,01
dez/2021	03/10/2014	8158	MESA EM "L" - 1400 X 1400 X 740 "F"(LXPXH)	719,23	10,00	71,92	647,31	10	5,39	183,43
dez/2021	14/10/2014	12277	CADEIRA COM PRANCHETA ESCAMOTEAVEL TEC PRETO	639,74	10,00	63,97	575,77	10	4,80	163,14
dez/2021	18/01/2016	10485	CADEIRA GIRATÓRIA OP. C/ BRAÇOS	1.116,19	10,00	111,62	1.004,57	10	8,37	410,23
dez/2021	30/09/2014	11076	GAVETEIRO FIXO 04 GAVETAS "F" 400X600X740	455,76	10,00	45,58	410,18	10	3,42	112,81
dez/2021	01/12/2015	11358	ESTANTE DE AÇO MULTIUSO COM 05 DIVISÕES	1.405,50	10,00	140,55	1.264,95	10	10,54	506,00
dez/2021	01/12/2015	11373	ESTANTE DE AÇO MULTIUSO COM 05 DIVISÕES	1.405,50	10,00	140,55	1.264,95	10	10,54	506,00

MES/ANO	DATA ENTRADA	N° PATRIMONIO	DESCRICAO	VR. AQUISICAO (R$)	% RESIDUAL	VR. RESIDUAL (R$)	BASE CALC. DEPRECIACAO (R$)	VIDA UTIL (ANOS)	DEPRECIACAO MENSAL (R$)	VR. ATUAL (R$)
dez/2021	01/12/2015	11375	ESTANTE DE AÇO MULTIUSO COM 05 DIVISÕES	1.405,50	10,00	140,55	1.264,95	10	10,54	506,00
dez/2021	13/01/2016	10600	CADEIRA GIRATÓRIA OP. C/ BRAÇOS	1.116,19	10,00	111,62	1.004,57	10	8,37	410,23
dez/2021	23/10/2014	9112	ARMÁRIO ALTO SEMI-ABERTO "F" 800 X 470 X 2100 "LXPXH"	1.035,57	10,00	103,56	932,01	10	7,77	264,05
dez/2021	09/10/2014	10034	ARMÁRIO ALTO "C/D" 800 X 470 X 2100 "LXPXH"	1.250,00	10,00	125,00	1.125,00	10	9,38	318,75
dez/2021	01/12/2015	11320	ESTANTE DE AÇO MULTIUSO COM 05 DIVISÕES	1.405,50	10,00	140,55	1.264,95	10	10,54	506,00
dez/2021	05/05/2017	13526	ESTANTE EGIDE MULTI 2,0M 450 AZ ROYAL/CZ CRISTAL	1.405,49	10,00	140,55	1.264,94	10	10,54	685,19
dez/2021	23/10/2014	8295	ARMÁRIO BAIXO "F" 800X600X740	448,07	10,00	44,81	403,26	10	3,36	114,21
dez/2021	16/10/2014	9358	ARMÁRIO ALTO "F" 800 X 470 X 2100 "LXPXH"	915,38	10,00	91,54	823,84	10	6,87	233,45
dez/2021	03/10/2014	9682	MESA EM "L" - 1400 X 1400 X 740 "F"(LXPXH)	719,23	10,00	71,92	647,31	10	5,39	183,43
dez/2021	16/10/2014	13931	ARMÁRIO ALTO "F" 800 X 470 X 2100 "LXPXH"	915,38	10,00	91,54	823,84	10	6,87	233,45
dez/2021	05/05/2017	13537	ESTANTE EGIDE MULTI 2,0M 450 AZ ROYAL/CZ CRISTAL	1.405,49	10,00	140,55	1.264,94	10	10,54	685,19
dez/2021	20/01/2016	9369	CADEIRA GIRATÓRIA OP. C/ BRAÇOS	1.116,19	10,00	111,62	1.004,57	10	8,37	410,23
dez/2021	06/10/2014	13003	ACESSÓRIO PAINEL DIVISOR DE MESA 1400(L)X450(P)X1X8MM	99,03	10,00	9,90	89,13	10	0,74	25,23
dez/2021	30/09/2014	8689	GAVETEIRO VOLANTE 03 GAVETAS "F" 400X520X630	357,69	10,00	35,77	321,92	10	2,68	88,50
dez/2021	01/12/2015	13220	ESTANTE LIVROS SF 04 AZ ROYAL/CZ CRISTAL	837,20	10,00	83,72	753,48	10	6,28	301,39
dez/2021	09/10/2014	9492	ARMÁRIO ALTO "E" 800 X 470 X 2100 "LXPXH"	915,38	10,00	91,54	823,84	10	6,87	233,45
dez/2021	12/12/2014	12084	POLTRONA PARA AUDITÓRIO REBATÍVEL	1.129,81	10,00	112,98	1.016,83	10	8,47	305,01
dez/2021	14/10/2014	9254	CADEIRA COM PRANCHETA ESCAMOTEAVEL TEC PRETO	639,74	10,00	63,97	575,77	10	4,80	163,14
dez/2021	29/11/2014	11799	POLTRONA PARA MINI AUDITÓRIO REBATÍVEL COM PRANCHETA	1.281,73	10,00	128,17	1.153,56	10	9,61	336,46
dez/2021	09/10/2014	11017	ARMÁRIO ALTO SEMI-ABERTO "E" 800X470X2100	1.035,57	10,00	103,56	932,01	10	7,77	264,05
dez/2021	03/10/2014	9948	MESA EM "L" - 1400 X 1400 X 740 "F"(LXPXH)	719,23	10,00	71,92	647,31	10	5,39	183,43
dez/2021	27/01/2016	10657	CADEIRA GIRATÓRIA OP. C/ BRAÇOS	1.116,19	10,00	111,62	1.004,57	10	8,37	410,23

MES/ANO	DATA ENTRADA	N° PATRIMONIO	DESCRICAO	VR. AQUISICAO (R$)	% RESIDUAL	VR. RESIDUAL (R$)	BASE CALC. DEPRECIACAO (R$)	VIDA UTIL (ANOS)	DEPRECIACAO MENSAL (R$)	VR. ATUAL (R$)
dez/2021	01/10/2014	10504	MESA PLATAFORMA 1400X1400X740 F	1.349,03	10,00	134,90	1.214,13	10	10,12	343,98
dez/2021	02/02/2016	14308	1171 - POLTRONA GIRATORIA INTERLOCUTOR C/D -	1.327,61	10,00	132,76	1.194,85	10	9,96	497,86
dez/2021	20/01/2016	9798	CADEIRA GIRATÓRIA OP. C/ BRAÇOS	1.116,19	10,00	111,62	1.004,57	10	8,37	410,23
dez/2021	30/09/2014	8481	GAVETEIRO VOLANTE 03 GAVETAS "F" 400X520X630	357,69	10,00	35,77	321,92	10	2,68	88,50
dez/2021	12/12/2014	11999	POLTRONA PARA AUDITÓRIO REBATÍVEL	1.129,81	10,00	112,98	1.016,83	10	8,47	305,01
dez/2021	12/12/2014	11878	POLTRONA PARA AUDITÓRIO REBATÍVEL	1.129,81	10,00	112,98	1.016,83	10	8,47	305,01
dez/2021	01/12/2015	11392	ESTANTE DE AÇO MULTIUSO COM 05 DIVISÕES	1.405,50	10,00	140,55	1.264,95	10	10,54	506,00
dez/2021	16/10/2014	11278	ARMÁRIO ALTO "F" 800 X 470 X 2100 "LXPXH"	915,38	10,00	91,54	823,84	10	6,87	233,45
dez/2021	06/10/2014	8900	MESA RETA F 1400X600X740 COM 02 ABERTURAS	440,38	10,00	44,04	396,34	10	3,30	112,28
dez/2021	05/05/2017	13536	ESTANTE EGIDE MULTI 2,0M 450 AZ ROYAL/CZ CRISTAL	1.405,49	10,00	140,55	1.264,94	10	10,54	685,19
dez/2021	30/09/2014	8306	GAVETEIRO VOLANTE 03 GAVETAS "F" 400X520X630	357,69	10,00	35,77	321,92	10	2,68	88,50
dez/2021	16/10/2014	8854	ARMÁRIO ALTO "F" 800 X 470 X 2100 "LXPXH"	915,38	10,00	91,54	823,84	10	6,87	233,45
dez/2021	01/12/2015	13226	ESTANTE LIVROS SF 04 AZ ROYAL/CZ CRISTAL	837,20	10,00	83,72	753,48	10	6,28	301,39
dez/2021	01/10/2014	10598	GAVETEIRO VOLANTE 03 GAVETAS "F" 400X520X630	357,69	10,00	35,77	321,92	10	2,68	91,18
dez/2021	20/01/2016	8483	CADEIRA GIRATÓRIA OP. C/ BRAÇOS	1.116,19	10,00	111,62	1.004,57	10	8,37	410,23
dez/2021	23/10/2014	9982	MESA LATERAL C/D 600X600X360	535,57	10,00	53,56	482,01	10	4,02	136,55
dez/2021	31/10/2014	9090	CADEIRA POLTRONA GIRATÓRIA "F"	774,88	10,00	77,49	697,39	10	5,81	197,56
dez/2021	03/10/2014	10767	MESA EM "L" - 1400 X 1400 X 740 "F"(LXPXH)	719,23	10,00	71,92	647,31	10	5,39	183,43
dez/2021	01/10/2014	11091	GAVETEIRO FIXO 02 GAVETAS F 400X450X290	211,53	10,00	21,15	190,38	10	1,59	53,90
dez/2021	22/12/2015	10640	CADEIRA FIXA OP. S/BRAÇOS	355,54	10,00	35,55	319,99	10	2,67	127,97
dez/2021	16/10/2014	11277	ARMÁRIO ALTO "F" 800 X 470 X 2100 "LXPXH"	915,38	10,00	91,54	823,84	10	6,87	233,45
dez/2021	20/01/2016	9888	CADEIRA GIRATÓRIA OP. C/ BRAÇOS	1.116,19	10,00	111,62	1.004,57	10	8,37	410,23
dez/2021	30/09/2014	8843	MESA EM "L" - 1400 X 1400 X 740 "F"(LXPXH)	719,23	10,00	71,92	647,31	10	5,39	178,03

MES/ANO	DATA ENTRADA	N° PATRIMONIO	DESCRICAO	VR. AQUISICAO (R$)	% RESIDUAL	VR. RESIDUAL (R$)	BASE CALC. DEPRECIACAO (R$)	VIDA UTIL (ANOS)	DEPRECIACAO MENSAL (R$)	VR. ATUAL (R$)
dez/2021	16/10/2014	9936	ARMÁRIO ALTO "F" 800 X 470 X 2100 "LXPXH"	915,38	10,00	91,54	823,84	10	6,87	233,45
dez/2021	24/10/2014	8660	GAVETEIRO VOLANTE 03 GAVETAS "E" 400X520X630	358,65	10,00	35,87	322,78	10	2,69	91,44
dez/2021	11/02/2016	11281	POLTRONA FIXA INTERLOCUTOR	538,42	10,00	53,84	484,58	10	4,04	201,92
dez/2021	30/09/2014	12971	MESA RETA F 1200X600X740	395,19	10,00	39,52	355,67	10	2,96	97,80
dez/2021	03/10/2014	11540	MESA EM "L" - 1400 X 1400 X 740 "F"(LXPXH)	719,23	10,00	71,92	647,31	10	5,39	183,43
dez/2021	18/01/2016	10397	CADEIRA GIRATÓRIA OP. C/ BRAÇOS	1.116,19	10,00	111,62	1.004,57	10	8,37	410,23
dez/2021	24/10/2014	12699	MESA AUXILIAR EXECUTIVA E 1000X600X740	377,88	10,00	37,79	340,09	10	2,83	96,37
dez/2021	16/10/2014	10388	ARMÁRIO ALTO "F" 800 X 470 X 2100 "LXPXH"	915,38	10,00	91,54	823,84	10	6,87	233,45
dez/2021	07/10/2014	9446	MESA EM "L" - 1600 X 1600 X 740 "F"(LXPXH)	790,38	10,00	79,04	711,34	10	5,93	201,53
dez/2021	03/10/2014	9056	MESA EM "L" - 1400 X 1400 X 740 "F"(LXPXH)	719,23	10,00	71,92	647,31	10	5,39	183,43
dez/2021	02/02/2016	10281	CADEIRA GIRATÓRIA OP. C/ BRAÇOS	1.116,19	10,00	111,62	1.004,57	10	8,37	418,60
dez/2021	09/10/2014	10464	ARMÁRIO BAIXO "F" 800X600X740	448,07	10,00	44,81	403,26	10	3,36	114,21
dez/2021	01/10/2014	11181	GAVETEIRO VOLANTE 03 GAVETAS "F" 400X520X630	357,69	10,00	35,77	321,92	10	2,68	91,18
dez/2021	12/12/2014	12092	POLTRONA PARA AUDITÓRIO REBATÍVEL	1.129,81	10,00	112,98	1.016,83	10	8,47	305,01
dez/2021	12/12/2014	12158	POLTRONA PARA AUDITÓRIO REBATÍVEL	1.129,81	10,00	112,98	1.016,83	10	8,47	305,01
dez/2021	01/12/2015	11374	ESTANTE DE AÇO MULTIUSO COM 05 DIVISÕES	1.405,50	10,00	140,55	1.264,95	10	10,54	506,00
dez/2021	22/12/2015	11202	CADEIRA GIRATÓRIA OP. S/ BRAÇOS	926,66	10,00	92,67	833,99	10	6,95	333,59
dez/2021	20/01/2016	8714	CADEIRA GIRATÓRIA OP. C/ BRAÇOS	1.116,19	10,00	111,62	1.004,57	10	8,37	410,23
dez/2021	22/12/2015	10664	CADEIRA GIRATÓRIA OP. S/BRAÇOS	926,66	10,00	92,67	833,99	10	6,95	333,59
dez/2021	14/10/2014	9314	CADEIRA COM PRANCHETA ESCAMOTEAVEL TEC PRETO	639,74	10,00	63,97	575,77	10	4,80	163,14
dez/2021	15/06/2016	13762	POLTRONA PARA AUDITÓRIO REBATÍVEL	2.172,00	10,00	217,20	1.954,80	10	16,29	879,66
dez/2021	06/10/2014	15247	1058 - ACESSORIO PAINEL DIVISOR DE MESA 1400(L)X450(P)X1X8MM -	99,03	10,00	9,90	89,13	10	0,74	25,23
dez/2021	18/01/2016	10497	CADEIRA GIRATÓRIA OP. C/ BRAÇOS	1.116,19	10,00	111,62	1.004,57	10	8,37	410,23
dez/2021	01/10/2014	8309	GAVETEIRO VOLANTE 03 GAVETAS "F" 400X520X630	357,69	10,00	35,77	321,92	10	2,68	91,18

MES/ANO	DATA ENTRADA	N° PATRIMONIO	DESCRICAO	VR. AQUISICAO (R$)	% RESIDUAL	VR. RESIDUAL (R$)	BASE CALC. DEPRECIACAO (R$)	VIDA UTIL (ANOS)	DEPRECIACAO MENSAL (R$)	VR. ATUAL (R$)
dez/2021	01/10/2014	10786	GAVETEIRO VOLANTE 03 GAVETAS "F" 400X520X630	357,69	10,00	35,77	321,92	10	2,68	91,18
dez/2021	01/10/2014	10382	GAVETEIRO VOLANTE 03 GAVETAS "F" 400X520X630	357,69	10,00	35,77	321,92	10	2,68	91,18
dez/2021	05/05/2017	13514	ESTANTE EGIDE MULTI 2,0M 450 AZ ROYAL/CZ CRISTAL	1.405,49	10,00	140,55	1.264,94	10	10,54	685,19
dez/2021	01/12/2015	9962	ESTANTE LIVROS SF 04 AZ ROYAL CZ CRISTAL	837,20	10,00	83,72	753,48	10	6,28	301,39
dez/2021	15/06/2016	13765	POLTRONA PARA AUDITÓRIO REBATÍVEL	2.172,00	10,00	217,20	1.954,80	10	16,29	879,66
dez/2021	13/01/2016	9480	CADEIRA GIRATÓRIA OP. C/ BRAÇOS	1.116,19	10,00	111,62	1.004,57	10	8,37	410,23
dez/2021	06/10/2014	9144	MESA RETA F 1800X600X740	674,04	10,00	67,40	606,64	10	5,06	171,91
dez/2021	20/01/2016	8550	CADEIRA GIRATÓRIA OP. C/ BRAÇOS	1.116,19	10,00	111,62	1.004,57	10	8,37	410,23
dez/2021	06/10/2014	9031	MESA EM "L" - 1400 X 1400 X 740 "F"(LXPXH)	719,23	10,00	71,92	647,31	10	5,39	183,43
dez/2021	06/10/2014	10370	MESA RETA F 1400X600X740	440,38	10,00	44,04	396,34	10	3,30	112,28
dez/2021	16/10/2014	11218	ARMÁRIO ALTO "F" 800 X 470 X 2100 "LXPXH"	915,38	10,00	91,54	823,84	10	6,87	233,45
dez/2021	16/10/2014	9034	ARMÁRIO ALTO "F" 800 X 470 X 2100 "LXPXH"	915,38	10,00	91,54	823,84	10	6,87	233,45
dez/2021	24/10/2014	13014	MESA AUXILIAR EXECUTIVA E 1000X600X740	377,88	10,00	37,79	340,09	10	2,83	96,37
dez/2021	20/01/2016	8846	CADEIRA GIRATÓRIA OP. C/ BRAÇOS	1.116,19	10,00	111,62	1.004,57	10	8,37	410,23
dez/2021	30/09/2014	9473	GAVETEIRO FIXO 04 GAVETAS "F" 400X600X740	455,76	10,00	45,58	410,18	10	3,42	112,81
dez/2021	30/09/2014	8998	GAVETEIRO FIXO 04 GAVETAS "F" 400X600X740	455,76	10,00	45,58	410,18	10	3,42	112,81
dez/2021	20/01/2016	8494	CADEIRA GIRATÓRIA OP. C/ BRAÇOS	1.116,19	10,00	111,62	1.004,57	10	8,37	410,23
dez/2021	22/12/2015	14147	POLTRONA GIRATÓRIA B2	4.068,57	10,00	406,86	3.661,71	10	30,51	1.464,70
dez/2021	30/09/2014	11193	MESA RETA F 1200X 600X740	395,19	10,00	39,52	355,67	10	2,96	97,80
dez/2021	23/10/2014	8818	ARMÁRIO BAIXO "F" 800X600X740	448,07	10,00	44,81	403,26	10	3,36	114,21
dez/2021	30/09/2014	9065	GAVETEIRO VOLANTE 03 GAVETAS "F" 400X520X630	357,69	10,00	35,77	321,92	10	2,68	88,50
dez/2021	01/12/2015	10632	ESTANTE LIVROS DF 08 AZ ROYAL/CZ CRISTAL	1.281,25	10,00	128,13	1.153,12	10	9,61	461,27
dez/2021	29/11/2014	11820	POLTRONA PARA MINI AUDITÓRIO REBATÍVEL COM PRANCHETA	1.281,73	10,00	128,17	1.153,56	10	9,61	336,46
dez/2021	02/02/2016	9893	1171 - POLTRONA GIRATORIA INTERLOCUTOR C/D -	1.327,61	10,00	132,76	1.194,85	10	9,96	497,86

MES/ANO	DATA ENTRADA	N° PATRIMONIO	DESCRICAO	VR. AQUISICAO (R$)	% RESIDUAL	VR. RESIDUAL (R$)	BASE CALC. DEPRECIACAO (R$)	VIDA UTIL (ANOS)	DEPRECIACAO MENSAL (R$)	VR. ATUAL (R$)
dez/2021	24/10/2014	12781	MESA EXECUTIVA RETANGULAR E 1800X800X740	629,80	10,00	62,98	566,82	10	4,72	160,56
dez/2021	01/10/2014	9379	GAVETEIRO VOLANTE 03 GAVETAS "F" 400X520X630	357,69	10,00	35,77	321,92	10	2,68	91,18
dez/2021	20/01/2016	8618	CADEIRA GIRATÓRIA OP. C/ BRAÇOS	1.116,19	10,00	111,62	1.004,57	10	8,37	410,23
dez/2021	01/12/2015	9965	ESTANTE LIVROS SF 04 AZ ROYAL CZ CRISTAL	837,20	10,00	83,72	753,48	10	6,28	301,39
dez/2021	23/10/2014	10800	ARMÁRIO BAIXO "F" 800X600X740	448,07	10,00	44,81	403,26	10	3,36	114,21
dez/2021	20/01/2016	8803	CADEIRA GIRATÓRIA OP. C/ BRAÇOS	1.116,19	10,00	111,62	1.004,57	10	8,37	410,23
dez/2021	24/10/2014	9705	GAVETEIRO VOLANTE 3 GAVETAS C/D 470X520X610	769,23	10,00	76,92	692,31	10	5,77	196,18
dez/2021	27/01/2016	12327	CADEIRA GIRATÓRIA OP. C/ BRAÇOS	1.116,19	10,00	111,62	1.004,57	10	8,37	410,23
dez/2021	30/09/2014	8624	GAVETEIRO VOLANTE 03 GAVETAS "F" 400X520X630	357,69	10,00	35,77	321,92	10	2,68	88,50
dez/2021	01/12/2015	11376	ESTANTE DE AÇO MULTIUSO COM 05 DIVISÕES	1.405,50	10,00	140,55	1.264,95	10	10,54	506,00
dez/2021	13/01/2016	10297	CADEIRA GIRATÓRIA OP. C/ BRAÇOS	1.116,19	10,00	111,62	1.004,57	10	8,37	410,23
dez/2021	15/06/2016	13773	POLTRONA PARA AUDITÓRIO REBATÍVEL	2.172,00	10,00	217,20	1.954,80	10	16,29	879,66
dez/2021	18/01/2017	9585	CADEIRA GIRATÓRIA OP. C/ BRAÇOS	1.116,19	10,00	111,62	1.004,57	10	8,37	510,68
dez/2021	20/01/2016	8716	CADEIRA GIRATÓRIA OP. C/ BRAÇOS	1.116,19	10,00	111,62	1.004,57	10	8,37	410,23
dez/2021	12/12/2014	12170	POLTRONA PARA AUDITÓRIO REBATÍVEL	1.129,81	10,00	112,98	1.016,83	10	8,47	305,01
dez/2021	22/12/2015	8426	CADEIRA FIXA OP. S/BRAÇOS	355,54	10,00	35,55	319,99	10	2,67	127,97
dez/2021	24/10/2014	10125	MESA EXECUTIVA RETANGULAR E 1800X800X740	629,80	10,00	62,98	566,82	10	4,72	160,56
dez/2021	20/01/2016	9823	POLTRONA GIRATÓRIA INTERLOCUTOR C/D	1.327,61	10,00	132,76	1.194,85	10	9,96	487,90
dez/2021	12/12/2014	12137	POLTRONA PARA AUDITÓRIO REBATÍVEL	1.129,81	10,00	112,98	1.016,83	10	8,47	305,01
dez/2021	12/12/2014	12152	POLTRONA PARA AUDITÓRIO REBATÍVEL	1.129,81	10,00	112,98	1.016,83	10	8,47	305,01
dez/2021	03/10/2014	9773	MESA EM "L" - 1400 X 1400 X 740 "F"(LXPXH)	719,23	10,00	71,92	647,31	10	5,39	183,43
dez/2021	11/02/2016	9086	POLTRONA FIXA INTERLOCUTOR	538,42	10,00	53,84	484,58	10	4,04	201,92
dez/2021	12/12/2014	11896	POLTRONA PARA AUDITÓRIO REBATÍVEL	1.129,81	10,00	112,98	1.016,83	10	8,47	305,01
dez/2021	01/12/2015	11368	ESTANTE DE AÇO MULTIUSO COM 05 DIVISÕES	1.405,50	10,00	140,55	1.264,95	10	10,54	506,00

MES/ANO	DATA ENTRADA	N° PATRIMONIO	DESCRICAO	VR. AQUISICAO (R$)	% RESIDUAL	VR. RESIDUAL (R$)	BASE CALC. DEPRECIACAO (R$)	VIDA UTIL (ANOS)	DEPRECIACAO MENSAL (R$)	VR. ATUAL (R$)
dez/2021	03/10/2014	12498	MESA EM "L" - 1400 X 1400 X 740 "F"(LXPXH)	719,23	10,00	71,92	647,31	10	5,39	183,43
dez/2021	09/10/2014	9085	ARMÁRIO BAIXO "E" 800 X 600 X 740	448,07	10,00	44,81	403,26	10	3,36	114,21
dez/2021	30/09/2014	10063	GAVETEIRO VOLANTE 03 GAVETAS "F" 400X520X630	357,69	10,00	35,77	321,92	10	2,68	88,50
dez/2021	09/10/2014	9349	MESA EXECUTIVA RETANGULAR E 1800X800X740	629,80	10,00	62,98	566,82	10	4,72	160,56
dez/2021	12/12/2014	12053	POLTRONA PARA AUDITÓRIO REBATÍVEL	1.129,81	10,00	112,98	1.016,83	10	8,47	305,01
dez/2021	07/10/2014	10912	MESA EM "L" - 1600 X 1600 X 740 "F"(LXPXH)	790,38	10,00	79,04	711,34	10	5,93	201,53
dez/2021	20/01/2016	8551	CADEIRA GIRATÓRIA OP. C/ BRAÇOS	1.116,19	10,00	111,62	1.004,57	10	8,37	410,23
dez/2021	30/09/2014	9337	MESA EM "L" - 1400 X 1400 X 740 "F"(LXPXH)	719,23	10,00	71,92	647,31	10	5,39	178,03
dez/2021	20/01/2016	9367	CADEIRA GIRATÓRIA OP. C/ BRAÇOS	1.116,19	10,00	111,62	1.004,57	10	8,37	410,23
dez/2021	20/01/2016	8407	CADEIRA GIRATÓRIA OP. C/ BRAÇOS	1.116,19	10,00	111,62	1.004,57	10	8,37	410,23
dez/2021	30/09/2014	10116	MESA EM "L" - 1400 X 1400 X 740 "F"(LXPXH)	719,23	10,00	71,92	647,31	10	5,39	178,03
dez/2021	01/10/2014	10876	GAVETEIRO VOLANTE 03 GAVETAS "F" 400X520X630	357,69	10,00	35,77	321,92	10	2,68	91,18
dez/2021	09/10/2014	10224	ARMÁRIO APARADOR C/D 2000(L) X 470 (P) X 740(H) MM	1.923,07	10,00	192,31	1.730,76	10	14,42	490,38
dez/2021	10/10/2014	11524	GAVETEIRO VOLANTE 03 GAVETAS "F" 400X520X630	357,69	10,00	35,77	321,92	10	2,68	91,18
dez/2021	01/10/2014	10240	GAVETEIRO FIXO 02 GAVETAS "F"	211,53	10,00	21,15	190,38	10	1,59	53,90
dez/2021	23/10/2014	9835	MESA LATERAL C/D 600X600X360	535,57	10,00	53,56	482,01	10	4,02	136,55
dez/2021	09/10/2014	8667	ARMÁRIO SEMI-ABERTO "E" 800X470X2100	1.035,57	10,00	103,56	932,01	10	7,77	264,05
dez/2021	29/11/2014	11815	POLTRONA PARA MINI AUDITÓRIO REBATÍVEL COM PRANCHETA	1.281,73	10,00	128,17	1.153,56	10	9,61	336,46
dez/2021	23/10/2014	10723	ARMÁRIO ALTO SEMI-ABERTO "F" 800 X 470 X 2100 "LXPXH"	1.035,57	10,00	103,56	932,01	10	7,77	264,05
dez/2021	16/10/2014	11129	ARMÁRIO ALTO F 800X470X2100	915,38	10,00	91,54	823,84	10	6,87	233,45
dez/2021	16/10/2014	8725	ARMÁRIO ALTO "F" 800 X 470 X 2100 "LXPXH"	915,38	10,00	91,54	823,84	10	6,87	233,45
dez/2021	20/01/2016	9945	CADEIRA GIRATÓRIA OP. C/ BRAÇOS	1.116,19	10,00	111,62	1.004,57	10	8,37	410,23
dez/2021	07/10/2014	11482	MESA EM "L" - 1600 X 1600 X 740 "F"(LXPXH)	790,38	10,00	79,04	711,34	10	5,93	201,53

MES/ANO	DATA ENTRADA	N° PATRIMONIO	DESCRICAO	VR. AQUISICAO (R$)	% RESIDUAL	VR. RESIDUAL (R$)	BASE CALC. DEPRECIACAO (R$)	VIDA UTIL (ANOS)	DEPRECIACAO MENSAL (R$)	VR. ATUAL (R$)
dez/2021	01/12/2015	13213	ESTANTE DE AÇO MULTIUSO COM 05 DIVISÕES	1.405,50	10,00	140,55	1.264,95	10	10,54	506,00
dez/2021	01/10/2014	10377	GAVETEIRO VOLANTE 03 GAVETAS "F" 400X520X630	357,69	10,00	35,77	321,92	10	2,68	91,18
dez/2021	01/12/2015	11340	ESTANTE DE AÇO MULTIUSO COM 05 DIVISÕES	1.405,50	10,00	140,55	1.264,95	10	10,54	506,00
dez/2021	01/10/2014	10207	GAVETEIRO VOLANTE 03 GAVETAS "F" 400X520X630	357,69	10,00	35,77	321,92	10	2,68	91,18
dez/2021	20/01/2016	8888	CADEIRA GIRATÓRIA OP. C/ BRAÇOS	1.116,19	10,00	111,62	1.004,57	10	8,37	410,23
dez/2021	23/10/2014	10216	MESA LATERAL C/D 600X600X360	535,57	10,00	53,56	482,01	10	4,02	136,55
dez/2021	16/10/2014	8914	ARMÁRIO ALTO "F" 800 X 470 X 2100 "LXPXH"	915,38	10,00	91,54	823,84	10	6,87	233,45
dez/2021	27/01/2016	10886	CADEIRA GIRATÓRIA OP. C/ BRAÇOS	1.116,19	10,00	111,62	1.004,57	10	8,37	410,23
dez/2021	20/01/2016	9134	CADEIRA GIRATÓRIA OP. C/ BRAÇOS	1.116,19	10,00	111,62	1.004,57	10	8,37	410,23
dez/2021	20/01/2016	8371	SOFÁ DE 02 LUGARES A/B	1.662,85	10,00	166,29	1.496,56	10	12,47	611,12
dez/2021	01/12/2015	11250	ESTANTE LIVROS DF 08 AZ ROYAL/CZ CRISTAL	1.281,25	10,00	128,13	1.153,12	10	9,61	461,27
dez/2021	06/10/2014	11491	MESA RETA F 1800X600X740	674,03	10,00	67,40	606,63	10	5,06	171,90
dez/2021	09/10/2014	9751	ARMÁRIO ALTO "C/D" 800 X 470 X 2100 "LXPXH"	1.250,00	10,00	125,00	1.125,00	10	9,38	318,75
dez/2021	12/12/2014	12037	POLTRONA PARA AUDITÓRIO REBATÍVEL	1.129,81	10,00	112,98	1.016,83	10	8,47	305,01
dez/2021	12/12/2014	11885	POLTRONA PARA AUDITÓRIO REBATÍVEL	1.129,81	10,00	112,98	1.016,83	10	8,47	305,01
dez/2021	01/10/2014	10538	GAVETEIRO VOLANTE 03 GAVETAS "F" 400X520X630	357,69	10,00	35,77	321,92	10	2,68	91,18
dez/2021	27/01/2016	9441	CADEIRA GIRATÓRIA OP. C/ BRAÇOS	1.116,19	10,00	111,62	1.004,57	10	8,37	410,23
dez/2021	23/10/2014	11124	ARMÁRIO ALTO SEMI-ABERTO "F" 800 X 470 X 2100 "LXPXH"	1.035,57	10,00	103,56	932,01	10	7,77	264,05
dez/2021	15/06/2016	13774	POLTRONA PARA AUDITÓRIO REBATÍVEL	2.172,00	10,00	217,20	1.954,80	10	16,29	879,66
dez/2021	31/10/2014	8802	CADEIRA POLTRONA GIRATÓRIA "F"	774,88	10,00	77,49	697,39	10	5,81	197,56
dez/2021	30/09/2014	10022	GAVETEIRO VOLANTE 03 GAVETAS "F" 400X520X630	357,69	10,00	35,77	321,92	10	2,68	88,50
dez/2021	03/10/2014	8601	MESA EM "L" - 1400 X 1400 X 740 "F"(LXPXH)	719,23	10,00	71,92	647,31	10	5,39	183,43
dez/2021	13/01/2016	10394	CADEIRA GIRATÓRIA OP. C/ BRAÇOS	1.116,19	10,00	111,62	1.004,57	10	8,37	410,23
dez/2021	27/01/2016	9400	CADEIRA GIRATÓRIA OP. C/ BRAÇOS	1.116,19	10,00	111,62	1.004,57	10	8,37	410,23
dez/2021	22/12/2015	8556	CADEIRA FIXA OP. S/BRAÇOS	355,54	10,00	35,55	319,99	10	2,67	127,97

MES/ANO	DATA ENTRADA	N° PATRIMONIO	DESCRICAO	VR. AQUISICAO (R$)	% RESIDUAL	VR. RESIDUAL (R$)	BASE CALC. DEPRECIACAO (R$)	VIDA UTIL (ANOS)	DEPRECIACAO MENSAL (R$)	VR. ATUAL (R$)
dez/2021	03/10/2014	10611	MESA EM "L" - 1400 X 1400 X 740 "F"(LXPXH)	719,23	10,00	71,92	647,31	10	5,39	183,43
dez/2021	22/12/2015	8512	CADEIRA FIXA OP. S/BRAÇOS	355,54	10,00	35,55	319,99	10	2,67	127,97
dez/2021	12/12/2014	12244	POLTRONA PARA AUDITÓRIO REBATÍVEL	1.129,81	10,00	112,98	1.016,83	10	8,47	305,01
dez/2021	08/06/2016	13189	MESA REUNIÃO 10 LUGARES A	7.980,95	10,00	798,10	7.182,85	10	59,86	3.232,29
dez/2021	12/12/2014	12171	POLTRONA PARA AUDITÓRIO REBATÍVEL	1.129,81	10,00	112,98	1.016,83	10	8,47	305,01
dez/2021	12/12/2014	11898	POLTRONA PARA AUDITÓRIO REBATÍVEL	1.129,81	10,00	112,98	1.016,83	10	8,47	305,01
dez/2021	01/12/2015	11347	ESTANTE DE AÇO MULTIUSO COM 05 DIVISÕES	1.405,50	10,00	140,55	1.264,95	10	10,54	506,00
dez/2021	13/01/2016	8261	SOFÁ DE 01 LUGAR A/B	1.118,09	10,00	111,81	1.006,28	10	8,39	410,87
dez/2021	09/10/2014	11740	MESA RETA F 1400X800X740 COM 02 ABERTURAS CEREZO LEON	539,42	10,00	53,94	485,48	10	4,05	137,52
dez/2021	18/02/2016	8933	POLTRONA FIXA INTERLOCUTOR	538,42	10,00	53,84	484,58	10	4,04	201,92
dez/2021	16/10/2014	9613	ARMÁRIO ALTO "F" 800 X 470 X 2100 "LXPXH"	915,38	10,00	91,54	823,84	10	6,87	233,45
dez/2021	03/10/2014	8160	MESA EM "L" - 1400 X 1400 X 740 "F"(LXPXH)	719,23	10,00	71,92	647,31	10	5,39	183,43
dez/2021	06/10/2014	15246	1058 - ACESSORIO PAINEL DIVISOR DE MESA 1400(L)X450(P)X1X8MM -	99,03	10,00	9,90	89,13	10	0,74	25,23
dez/2021	07/10/2014	11126	MESA EM "L" - 1600 X 1600 X 740 "F"(LXPXH)	790,38	10,00	79,04	711,34	10	5,93	201,53
dez/2021	30/09/2014	9334	MESA EM "L" - 1400 X 1400 X 740 "F"(LXPXH)	719,23	10,00	71,92	647,31	10	5,39	178,03
dez/2021	30/09/2014	9854	GAVETEIRO VOLANTE 03 GAVETAS "F" 400X520X630	357,69	10,00	35,77	321,92	10	2,68	88,50
dez/2021	03/10/2014	9576	MESA EM "L" - 1400 X 1400 X 740 "F"(LXPXH)	719,23	10,00	71,92	647,31	10	5,39	183,43
dez/2021	03/10/2014	9911	MESA EM "L" - 1400 X 1400 X 740 "F"(LXPXH)	719,23	10,00	71,92	647,31	10	5,39	183,43
dez/2021	01/12/2015	11214	ESTANTE LIVROS DF 08 AZ ROYAL/CZ CRISTAL	1.281,25	10,00	128,13	1.153,12	10	9,61	461,27
dez/2021	18/02/2016	10523	POLTRONA FIXA INTERLOCUTOR	538,42	10,00	53,84	484,58	10	4,04	201,92
dez/2021	30/09/2014	10182	MESA EM "L" - 1400 X 1400 X 740 "F"(LXPXH)	719,23	10,00	71,92	647,31	10	5,39	178,03
dez/2021	01/12/2015	9961	ESTANTE LIVROS SF 04 AZ ROYAL CZ CRISTAL	837,20	10,00	83,72	753,48	10	6,28	301,39

MES/ANO	DATA ENTRADA	N° PATRIMONIO	DESCRICAO	VR. AQUISICAO (R$)	% RESIDUAL	VR. RESIDUAL (R$)	BASE CALC. DEPRECIACAO (R$)	VIDA UTIL (ANOS)	DEPRECIACAO MENSAL (R$)	VR. ATUAL (R$)
dez/2021	07/10/2014	8728	MESA EM "L" - 1600 X 1400 X 740 "F"(LXPXH)	764,42	10,00	76,44	687,98	10	5,73	194,94
dez/2021	30/09/2014	8291	GAVETEIRO VOLANTE 03 GAVETAS "F" 400X520X630	357,69	10,00	35,77	321,92	10	2,68	88,50
dez/2021	12/12/2014	12209	POLTRONA PARA AUDITÓRIO REBATÍVEL	1.129,81	10,00	112,98	1.016,83	10	8,47	305,01
dez/2021	16/10/2014	10964	ARMÁRIO BAIXO "F" 800X600X740	915,38	10,00	91,54	823,84	10	6,87	233,45
dez/2021	16/10/2014	10678	ARMÁRIO ALTO "F" 800 X 470 X 2100 "LXPXH"	915,38	10,00	91,54	823,84	10	6,87	233,45
dez/2021	01/10/2014	9388	GAVETEIRO FIXO 02 GAVETAS "F" 400X450X290	211,53	10,00	21,15	190,38	10	1,59	53,90
dez/2021	31/10/2014	9040	CADEIRA POLTRONA GIRATÓRIA F	774,88	10,00	77,49	697,39	10	5,81	197,56
dez/2021	09/10/2014	9509	ARMÁRIO ALTO "E" 800 X 470 X 2100 "LXPXH"	915,38	10,00	91,54	823,84	10	6,87	233,45
dez/2021	09/10/2014	10415	ARMÁRIO BAIXO "E" 800X600X740	448,07	10,00	44,81	403,26	10	3,36	114,21
dez/2021	12/12/2014	12257	POLTRONA PARA AUDITÓRIO REBATÍVEL	1.129,81	10,00	112,98	1.016,83	10	8,47	305,01
dez/2021	30/09/2014	10004	GAVETEIRO VOLANTE 03 GAVETAS "F" 400X520X630	357,69	10,00	35,77	321,92	10	2,68	88,50
dez/2021	23/10/2014	8170	ARMÁRIO BAIXO "F" 800X600X740	448,07	10,00	44,81	403,26	10	3,36	114,21
dez/2021	11/02/2016	9091	POLTRONA FIXA INTERLOCUTOR	538,42	10,00	53,84	484,58	10	4,04	201,92
dez/2021	01/12/2015	11383	ESTANTE DE AÇO MULTIUSO COM 05 DIVISÕES	1.405,50	10,00	140,55	1.264,95	10	10,54	506,00
dez/2021	27/01/2016	11664	SOFÁ DE 03 LUGARES A/B	2.217,14	10,00	221,71	1.995,43	10	16,63	814,77
dez/2021	23/10/2014	8793	ARMÁRIO BAIXO "F" 800X600X740	448,07	10,00	44,81	403,26	10	3,36	114,21
dez/2021	20/01/2016	9883	ARMÁRIO ALTO B	1.714,28	10,00	171,43	1.542,85	10	12,86	630,00
dez/2021	06/10/2014	11101	MESA RETA F 2000X800X740	899,04	10,00	89,90	809,14	10	6,74	229,24
dez/2021	18/02/2016	9362	POLTRONA FIXA INTERLOCUTOR	538,42	10,00	53,84	484,58	10	4,04	201,92
dez/2021	09/10/2014	9986	ARMÁRIO ALTO SEMI-ABERTO "C/D" 800 X 470 X 2100 "LXPXH"	1.730,76	10,00	173,08	1.557,68	10	12,98	441,31
dez/2021	18/02/2016	10146	POLTRONA FIXA INTERLOCUTOR	538,42	10,00	53,84	484,58	10	4,04	201,92
dez/2021	30/09/2014	11210	MESA RETA F 1200X 600X740	395,19	10,00	39,52	355,67	10	2,96	97,80
dez/2021	01/10/2014	11293	GAVETEIRO FIXO 02 GAVETAS "F" 400X450X290	211,53	10,00	21,15	190,38	10	1,59	53,90
dez/2021	13/01/2016	10197	CADEIRA GIRATÓRIA OP. C/ BRAÇOS	1.116,19	10,00	111,62	1.004,57	10	8,37	410,23
dez/2021	09/10/2014	8595	ARMÁRIO SEMI-ABERTO "E" 800X470X2100	1.035,57	10,00	103,56	932,01	10	7,77	264,05
dez/2021	12/12/2014	11845	POLTRONA PARA AUDITÓRIO REBATÍVEL	1.129,81	10,00	112,98	1.016,83	10	8,47	305,01

MES/ANO	DATA ENTRADA	N° PATRIMONIO	DESCRICAO	VR. AQUISICAO (R$)	% RESIDUAL	VR. RESIDUAL (R$)	BASE CALC. DEPRECIACAO (R$)	VIDA UTIL (ANOS)	DEPRECIACAO MENSAL (R$)	VR. ATUAL (R$)
dez/2021	01/12/2015	11405	ESTANTE DE AÇO MULTIUSO COM 05 DIVISÕES	1.405,50	10,00	140,55	1.264,95	10	10,54	506,00
dez/2021	23/10/2014	9764	ARMÁRIO BAIXO "F" 800X600X740	448,07	10,00	44,81	403,26	10	3,36	114,21
dez/2021	03/10/2014	8609	MESA EM "L" - 1400 X 1400 X 740 "F"(LXPXH)	719,23	10,00	71,92	647,31	10	5,39	183,43
dez/2021	29/11/2014	11795	POLTRONA PARA MINI AUDITÓRIO REBATÍVEL COM PRANCHETA	1.281,73	10,00	128,17	1.153,56	10	9,61	336,46
dez/2021	22/12/2015	8177	CADEIRA FIXA OP. S/BRAÇOS	355,54	10,00	35,55	319,99	10	2,67	127,97
dez/2021	03/10/2014	9057	MESA EM "L" - 1400 X 1400 X 740 "F"(LXPXH)	719,23	10,00	71,92	647,31	10	5,39	183,43
dez/2021	12/12/2014	12181	POLTRONA PARA AUDITÓRIO REBATÍVEL	1.129,81	10,00	112,98	1.016,83	10	8,47	305,01
dez/2021	01/12/2015	10626	ESTANTE LIVROS DF 08 AZ ROYAL/CZ CRISTAL	1.281,25	10,00	128,13	1.153,12	10	9,61	461,27
dez/2021	14/10/2014	9308	CADEIRA COM PRANCHETA ESCAMOTEAVEL TEC PRETO	639,74	10,00	63,97	575,77	10	4,80	163,14
dez/2021	12/12/2014	12015	POLTRONA PARA AUDITÓRIO REBATÍVEL	1.129,81	10,00	112,98	1.016,83	10	8,47	305,01
dez/2021	20/01/2016	9010	CADEIRA GIRATÓRIA OP. C/ BRAÇOS	1.116,19	10,00	111,62	1.004,57	10	8,37	410,23
dez/2021	16/10/2014	9046	ARMÁRIO ALTO "F" 800 X 470 X 2100 "LXPXH"	915,38	10,00	91,54	823,84	10	6,87	233,45
dez/2021	20/01/2016	10248	CADEIRA GIRATÓRIA OP. C/ BRAÇOS	1.116,19	10,00	111,62	1.004,57	10	8,37	410,23
dez/2021	30/09/2014	8506	GAVETEIRO VOLANTE 03 GAVETAS "F" 400X520X630	357,69	10,00	35,77	321,92	10	2,68	88,50
dez/2021	03/10/2014	9054	MESA EM "L" - 1400 X 1400 X 740 "F"(LXPXH)	719,23	10,00	71,92	647,31	10	5,39	183,43
dez/2021	01/10/2014	9140	GAVETEIRO FIXO 02 GAVETAS F 400X450X290	211,53	10,00	21,15	190,38	10	1,59	53,90
dez/2021	12/12/2014	12263	POLTRONA PARA AUDITÓRIO REBATÍVEL	1.129,81	10,00	112,98	1.016,83	10	8,47	305,01
dez/2021	18/01/2016	8238	CADEIRA GIRATÓRIA OP. C/ BRAÇOS	1.116,19	10,00	111,62	1.004,57	10	8,37	410,23
dez/2021	12/12/2014	12193	POLTRONA PARA AUDITÓRIO REBATÍVEL	1.129,81	10,00	112,98	1.016,83	10	8,47	305,01
dez/2021	12/12/2014	12218	POLTRONA PARA AUDITÓRIO REBATÍVEL	1.129,81	10,00	112,98	1.016,83	10	8,47	305,01
dez/2021	12/12/2014	12233	POLTRONA PARA AUDITÓRIO REBATÍVEL	1.129,81	10,00	112,98	1.016,83	10	8,47	305,01
dez/2021	03/10/2014	11196	MESA EM "L" - 1400 X 1400 X 740 "F"(LXPXH)	719,23	10,00	71,92	647,31	10	5,39	183,43

MES/ANO	DATA ENTRADA	N° PATRIMONIO	DESCRICAO	VR. AQUISICAO (R$)	% RESIDUAL	VR. RESIDUAL (R$)	BASE CALC. DEPRECIACAO (R$)	VIDA UTIL (ANOS)	DEPRECIACAO MENSAL (R$)	VR. ATUAL (R$)
dez/2021	01/10/2014	10577	GAVETEIRO VOLANTE 03 GAVETAS "F" 400X520X630	357,69	10,00	35,77	321,92	10	2,68	91,18
dez/2021	01/12/2015	11341	ESTANTE DE AÇO MULTIUSO COM 05 DIVISÕES	1.405,50	10,00	140,55	1.264,95	10	10,54	506,00
dez/2021	07/10/2014	9917	MESA EM "L" - 1600 X 1600 X 740 "F"(LXPXH)	790,38	10,00	79,04	711,34	10	5,93	201,53
dez/2021	27/01/2016	8346	POLTRONA GIRATÓRIA INTERLOCUTOR B2	1.890,47	10,00	189,05	1.701,42	10	14,18	694,71
dez/2021	18/01/2017	9583	CADEIRA GIRATÓRIA OP. C/ BRAÇOS	1.116,19	10,00	111,62	1.004,57	10	8,37	510,68
dez/2021	20/01/2016	12335	CADEIRA GIRATÓRIA OP. C/ BRAÇOS	1.116,19	10,00	111,62	1.004,57	10	8,37	410,23
dez/2021	23/10/2014	8856	ARMÁRIO ALTO SEMI-ABERTO "F" 800 X 470 X 2100 "LXPXH"	1.035,57	10,00	103,56	932,01	10	7,77	264,05
dez/2021	30/09/2014	9938	GAVETEIRO VOLANTE 03 GAVETAS "F" 400X520X630	357,69	10,00	35,77	321,92	10	2,68	88,50
dez/2021	23/10/2014	10157	ARMÁRIO ALTO SEMI-ABERTO "F" 800 X 470 X 2100 "LXPXH"	1.035,57	10,00	103,56	932,01	10	7,77	264,05
dez/2021	22/12/2015	10641	CADEIRA FIXA OP. S/BRAÇOS	355,54	10,00	35,55	319,99	10	2,67	127,97
dez/2021	13/01/2016	10352	CADEIRA GIRATÓRIA OP. C/ BRAÇOS	1.116,19	10,00	111,62	1.004,57	10	8,37	410,23
dez/2021	01/10/2014	10540	GAVETEIRO VOLANTE 03 GAVETAS "F" 400X520X630	357,69	10,00	35,77	321,92	10	2,68	91,18
dez/2021	23/10/2014	9612	ARMÁRIO BAIXO "F" 800X600X740	448,07	10,00	44,81	403,26	10	3,36	114,21
dez/2021	09/10/2014	9185	ARMÁRIO BAIXO "E" 800X600X740	448,07	10,00	44,81	403,26	10	3,36	114,21
dez/2021	02/02/2016	11433	CADEIRA GIRATÓRIA OP. C/ BRAÇOS	1.116,19	10,00	111,62	1.004,57	10	8,37	418,60
dez/2021	02/02/2016	10272	CADEIRA GIRATÓRIA OP. C/ BRAÇOS	1.116,19	10,00	111,62	1.004,57	10	8,37	418,60
dez/2021	22/12/2015	8321	CADEIRA FIXA OP. S/BRAÇOS	355,54	10,00	35,55	319,99	10	2,67	127,97
dez/2021	29/11/2014	11786	POLTRONA PARA MINI AUDITÓRIO REBATÍVEL COM PRANCHETA	1.281,73	10,00	128,17	1.153,56	10	9,61	336,46
dez/2021	12/12/2014	12161	POLTRONA PARA AUDITÓRIO REBATÍVEL	1.129,81	10,00	112,98	1.016,83	10	8,47	305,01
dez/2021	22/12/2015	11185	CADEIRA GIRATÓRIA OP. S/ BRAÇOS	926,66	10,00	92,67	833,99	10	6,95	333,59
dez/2021	23/10/2014	8520	ARMÁRIO ALTO SEMI-ABERTO "F" 800 X 470 X 2100 "LXPXH"	1.035,57	10,00	103,56	932,01	10	7,77	264,05
dez/2021	02/02/2016	11016	POLTRONA GIRATÓRIA INTERLOCUTOR C/D	1.327,61	10,00	132,76	1.194,85	10	9,96	497,86
dez/2021	12/12/2014	11945	POLTRONA PARA AUDITÓRIO REBATÍVEL	1.129,81	10,00	112,98	1.016,83	10	8,47	305,01
dez/2021	12/12/2014	11954	POLTRONA PARA AUDITÓRIO REBATÍVEL	1.129,81	10,00	112,98	1.016,83	10	8,47	305,01

MES/ANO	DATA ENTRADA	N° PATRIMONIO	DESCRICAO	VR. AQUISICAO (R$)	% RESIDUAL	VR. RESIDUAL (R$)	BASE CALC. DEPRECIACAO (R$)	VIDA UTIL (ANOS)	DEPRECIACAO MENSAL (R$)	VR. ATUAL (R$)
dez/2021	01/12/2015	11238	ESTANTE LIVROS DF 08 AZ ROYAL/CZ CRISTAL	1.281,25	10,00	128,13	1.153,12	10	9,61	461,27
dez/2021	12/12/2014	12230	POLTRONA PARA AUDITÓRIO REBATÍVEL	1.129,81	10,00	112,98	1.016,83	10	8,47	305,01
dez/2021	12/12/2014	11843	POLTRONA PARA AUDITÓRIO REBATÍVEL	1.129,81	10,00	112,98	1.016,83	10	8,47	305,01
dez/2021	05/05/2017	13500	ESTANTE FENIX LIVROS SF 04 AZ ROYAL/CZ CRISTAL	1.281,25	10,00	128,13	1.153,12	10	9,61	624,63
dez/2021	09/10/2014	9842	ARMÁRIO ALTO "C/D" 800 X 470 X 2100 "LXPXH"	1.250,00	10,00	125,00	1.125,00	10	9,38	318,75
dez/2021	02/02/2016	9892	POLTRONA GIRATÓRIA INTERLOCUTOR C/D	1.327,61	10,00	132,76	1.194,85	10	9,96	497,86
dez/2021	23/02/2016	8134	MESA DE CENTRO A/B COR PRETO 1000X600X300	700,95	10,00	70,10	630,85	10	5,26	262,86
dez/2021	27/01/2016	8870	CADEIRA GIRATÓRIA OP. C/ BRAÇOS	1.116,19	10,00	111,62	1.004,57	10	8,37	410,23
dez/2021	18/02/2016	11074	POLTRONA FIXA INTERLOCUTOR	538,42	10,00	53,84	484,58	10	4,04	201,92
dez/2021	15/06/2016	13742	POLTRONA PARA AUDITÓRIO REBATÍVEL	2.172,00	10,00	217,20	1.954,80	10	16,29	879,66
dez/2021	20/04/2016	9123	ARMÁRIO MDF FICHÁRIO	900,00	10,00	90,00	810,00	10	6,75	351,00
dez/2021	23/10/2014	8627	ARMÁRIO BAIXO "F" 800X600X740	448,07	10,00	44,81	403,26	10	3,36	114,21
dez/2021	22/12/2015	10651	CADEIRA FIXA OP. S/BRAÇOS	355,54	10,00	35,55	319,99	10	2,67	127,97
dez/2021	17/04/2018	15622	598 - GAVETEIRO VOLANTE 3 GAVETAS F 400X520X630 MM -	325,71	10,00	32,57	293,14	10	2,44	185,65
dez/2021	30/09/2014	11056	MESA EM "L" - 1400 X 1400 X 740 "F"(LXPXH)	719,23	10,00	71,92	647,31	10	5,39	178,03
dez/2021	06/10/2014	12945	ACESSÓRIO PAINEL DIVISOR DE MESA 1400(L)X450(P)X1X8MM	99,03	10,00	9,90	89,13	10	0,74	25,23
dez/2021	08/01/2018	3354	ESTANTE EM AÇO COM 05 DIVISÕES	100,00	10,00	10,00	90,00	10	0,75	54,75
dez/2021	15/06/2016	13694	POLTRONA PARA AUDITÓRIO REBATÍVEL	2.172,00	10,00	217,20	1.954,80	10	16,29	879,66
dez/2021	22/12/2015	10661	CADEIRA GIRATÓRIA OP. S/BRAÇOS	926,66	10,00	92,67	833,99	10	6,95	333,59
dez/2021	18/01/2016	10447	CADEIRA GIRATÓRIA OP. C/ BRAÇOS	1.116,19	10,00	111,62	1.004,57	10	8,37	410,23
dez/2021	11/02/2016	9648	POLTRONA FIXA INTERLOCUTOR	538,42	10,00	53,84	484,58	10	4,04	201,92
dez/2021	09/10/2014	10783	ARMÁRIO ALTO "E" 800 X 470 X 2100 "LXPXH"	915,38	10,00	91,54	823,84	10	6,87	233,45
dez/2021	29/11/2014	11780	POLTRONA PARA MINI AUDITÓRIO REBATÍVEL COM PRANCHETA	1.281,73	10,00	128,17	1.153,56	10	9,61	336,46
dez/2021	02/02/2016	9330	1064 - CADEIRA GIRATORIA OP. C/ BRACOS -	1.116,19	10,00	111,62	1.004,57	10	8,37	418,60

MES/ANO	DATA ENTRADA	N° PATRIMONIO	DESCRICAO	VR. AQUISICAO (R$)	% RESIDUAL	VR. RESIDUAL (R$)	BASE CALC. DEPRECIACAO (R$)	VIDA UTIL (ANOS)	DEPRECIACAO MENSAL (R$)	VR. ATUAL (R$)
dez/2021	01/10/2014	10311	GAVETEIRO VOLANTE 03 GAVETAS "F" 400X520X630	357,69	10,00	35,77	321,92	10	2,68	91,18
dez/2021	16/10/2014	8630	ARMÁRIO ALTO "F" 800 X 470 X 2100 "LXPXH"	915,38	10,00	91,54	823,84	10	6,87	233,45
dez/2021	03/10/2014	9513	MESA EM "L" - 1400 X 1400 X 740 "F"(LXPXH)	719,23	10,00	71,92	647,31	10	5,39	183,43
dez/2021	12/12/2014	12148	POLTRONA PARA AUDITÓRIO REBATÍVEL	1.129,81	10,00	112,98	1.016,83	10	8,47	305,01
dez/2021	12/12/2014	11942	POLTRONA PARA AUDITÓRIO REBATÍVEL	1.129,81	10,00	112,98	1.016,83	10	8,47	305,01
dez/2021	12/12/2014	12202	POLTRONA PARA AUDITÓRIO REBATÍVEL	1.129,81	10,00	112,98	1.016,83	10	8,47	305,01
dez/2021	05/05/2017	13510	ESTANTE FENIX LIVROS SF 04 AZ ROYAL/CZ CRISTAL	1.281,25	10,00	128,13	1.153,12	10	9,61	624,63
dez/2021	01/10/2014	10842	MESA PLATAFORMA 1400X1400X740 F	1.349,03	10,00	134,90	1.214,13	10	10,12	343,98
dez/2021	01/10/2014	11112	GAVETEIRO VOLANTE 03 GAVETAS "F" 400X520X630	357,69	10,00	35,77	321,92	10	2,68	91,18
dez/2021	25/07/2016	11639	POLTRONA ALTA GIRATÓRIA	3.142,85	10,00	314,29	2.828,56	10	23,57	1.296,45
dez/2021	16/01/2018	977	SOFÁ 03 LUGARES EM COURVIM COR PRETO	300,00	10,00	30,00	270,00	10	2,25	164,25
dez/2021	18/01/2018	884	MESA EM MADEIRA SEM GAVETA	80,00	10,00	8,00	72,00	10	0,60	43,80
dez/2021	15/06/2016	13715	POLTRONA PARA AUDITÓRIO REBATÍVEL	2.172,00	10,00	217,20	1.954,80	10	16,29	879,66
dez/2021	08/01/2018	6891	ESTANTE EM AÇO COM 05 DIVISÕES	100,00	10,00	10,00	90,00	10	0,75	54,75
dez/2021	16/01/2018	434	CADEIRA GIRATÓRIA SEM BRAÇO	50,00	10,00	5,00	45,00	10	0,38	27,38
dez/2021	13/01/2017	13391	MONITOR DELL DE 21.5 POLEGADAS D2216H	291,69	10,00	29,17	262,52	10	2,19	133,43
dez/2021	15/06/2016	13720	POLTRONA PARA AUDITÓRIO REBATÍVEL	2.172,00	10,00	217,20	1.954,80	10	16,29	879,66
dez/2021	03/10/2014	9516	MESA EM "L" - 1400 X 1400 X 740 "F"(LXPXH)	719,23	10,00	71,92	647,31	10	5,39	183,43
dez/2021	16/01/2018	753	SOFÁ 02 LUGARES EM COURVIM	1.500,00	10,00	150,00	1.350,00	10	11,25	821,25
dez/2021	25/07/2016	11647	POLTRONA ALTA GIRATÓRIA	3.142,85	10,00	314,29	2.828,56	10	23,57	1.296,45
dez/2021	18/01/2018	2327	ARMÁRIO EM AÇO COM RODIZIO E 06 GAVETAS	100,00	10,00	10,00	90,00	10	0,75	54,75
dez/2021	01/12/2015	15208	1195 - ESTANTE LIVROS DF 08 AZ ROYAL/CZ CRISTAL -	1.281,25	10,00	128,13	1.153,12	10	9,61	461,27
dez/2021	15/06/2016	13696	POLTRONA PARA AUDITÓRIO REBATÍVEL	2.172,00	10,00	217,20	1.954,80	10	16,29	879,66

MES/ANO	DATA ENTRADA	N° PATRIMONIO	DESCRICAO	VR. AQUISICAO (R$)	% RESIDUAL	VR. RESIDUAL (R$)	BASE CALC. DEPRECIACAO (R$)	VIDA UTIL (ANOS)	DEPRECIACAO MENSAL (R$)	VR. ATUAL (R$)
dez/2021	17/04/2018	15610	1143 - GAVETEIRO FIXO 4 GAVETAS F -	343,81	10,00	34,38	309,43	10	2,58	195,95
dez/2021	15/06/2016	13701	POLTRONA PARA AUDITÓRIO REBATÍVEL	2.172,00	10,00	217,20	1.954,80	10	16,29	879,66
dez/2021	15/06/2016	13668	POLTRONA PARA AUDITÓRIO REBATÍVEL	2.172,00	10,00	217,20	1.954,80	10	16,29	879,66
dez/2021	17/04/2018	15623	598 - GAVETEIRO VOLANTE 3 GAVETAS F 400X520X630 MM -	325,71	10,00	32,57	293,14	10	2,44	185,65
dez/2021	21/08/2017	13977	598 - GAVETEIRO VOLANTE 3 GAVETAS F 400X520X630 MM -	515,00	10,00	51,50	463,50	10	3,86	262,62
dez/2021	08/08/2018	16024	1267 - CADEIRA GIRATORIA COM BRACOS ENCOSTO BAIXO EM TELA -	853,33	10,00	85,33	768,00	10	6,40	512,00
dez/2021	08/08/2018	16025	1267 - CADEIRA GIRATORIA COM BRACOS ENCOSTO BAIXO EM TELA -	853,33	10,00	85,33	768,00	10	6,40	512,00
dez/2021	26/07/2017	13801	586 - CADEIRA FIXA SEM BRACOS ENCOSTO NAO REGULAVEIS -	268,00	10,00	26,80	241,20	10	2,01	134,67
dez/2021	08/03/2017	12484	ARMÁRIO SANITÁRIO EMBUTIDO COM 01 PORTA, 01 GAVETA E 02 DIVISÕES	669,64	10,00	66,96	602,68	10	5,02	316,43
dez/2021	26/07/2017	13797	586 - CADEIRA FIXA SEM BRACOS ENCOSTO NAO REGULAVEIS -	268,00	10,00	26,80	241,20	10	2,01	134,67
dez/2021	13/01/2017	13369	CPU - MICROCOMPUTADOR DELL OPTIPLEX 5040 (CORE I5-6500)	2.356,34	10,00	235,63	2.120,71	10	17,67	1.078,00
dez/2021	08/08/2018	16026	1267 - CADEIRA GIRATORIA COM BRACOS ENCOSTO BAIXO EM TELA -	853,33	10,00	85,33	768,00	10	6,40	512,00
dez/2021	08/08/2018	16028	1267 - CADEIRA GIRATORIA COM BRACOS ENCOSTO BAIXO EM TELA -	853,33	10,00	85,33	768,00	10	6,40	512,00
dez/2021	16/01/2018	448	CADEIRA FIXA COM BRAÇO	130,00	10,00	13,00	117,00	10	0,98	71,18
dez/2021	08/01/2018	6901	ESTANTE EM AÇO COM 05 DIVISÕES	100,00	10,00	10,00	90,00	10	0,75	54,75
dez/2021	16/01/2018	4253	CADEIRA FIXA COM BRAÇO	130,00	10,00	13,00	117,00	10	0,98	71,18
dez/2021	16/01/2018	768	CADEIRA GIRATÓRIA COM BRAÇO	145,00	10,00	14,50	130,50	10	1,09	79,36
dez/2021	16/01/2018	73	CADEIRA GIRATÓRIA COM BRAÇO	145,00	10,00	14,50	130,50	10	1,09	79,36
dez/2021	16/01/2018	2497	CADEIRA FIXA COM BRAÇO	130,00	10,00	13,00	117,00	10	0,98	71,18
dez/2021	18/01/2018	6306	ARMÁRIO MDF COM 02 PORTAS	100,00	10,00	10,00	90,00	10	0,75	54,75
dez/2021	08/01/2018	3428	ESTANTE EM AÇO COM 05 DIVISÕES	100,00	10,00	10,00	90,00	10	0,75	54,75
dez/2021	15/06/2016	13728	POLTRONA PARA AUDITÓRIO REBATÍVEL	2.172,00	10,00	217,20	1.954,80	10	16,29	879,66
dez/2021	13/01/2017	13383	CPU - MICROCOMPUTADOR DELL OPTIPLEX 5040 (CORE I5-6500)	2.356,34	10,00	235,63	2.120,71	10	17,67	1.078,00

MES/ANO	DATA ENTRADA	N° PATRIMONIO	DESCRICAO	VR. AQUISICAO (R$)	% RESIDUAL	VR. RESIDUAL (R$)	BASE CALC. DEPRECIACAO (R$)	VIDA UTIL (ANOS)	DEPRECIACAO MENSAL (R$)	VR. ATUAL (R$)
dez/2021	12/01/2015	14155	ARMÁRIO EMBUTIDO PARA PIA COM 05 PORTAS E 10 GAVETAS	5.688,49	10,00	568,85	5.119,64	10	42,66	1.578,53
dez/2021	20/04/2016	8126	POLTRONA PRESIDENTE COM ENCOSTO TELADO COM APOIO DE CABEÇA	3.570,64	10,00	357,06	3.213,58	10	26,78	1.392,54
dez/2021	16/01/2018	4561	POLTRONA FIXA COM BRAÇO	130,00	10,00	13,00	117,00	10	0,98	71,18
dez/2021	03/10/2014	9579	MESA EM "L" - 1400 X 1400 X 740 "F"(LXPXH)	719,23	10,00	71,92	647,31	10	5,39	183,43
dez/2021	15/06/2016	13704	POLTRONA PARA AUDITÓRIO REBATÍVEL	2.172,00	10,00	217,20	1.954,80	10	16,29	879,66
dez/2021	18/01/2018	11557	MESA EM MADEIRA FORMATO REDONDO	150,00	10,00	15,00	135,00	10	1,13	82,13
dez/2021	13/01/2017	13394	MONITOR DELL DE 21.5 POLEGADAS D2216H	291,69	10,00	29,17	262,52	10	2,19	133,43
dez/2021	16/01/2018	6186	1123 - CADEIRA FIXA COM BRACOS -	130,00	10,00	13,00	117,00	10	0,98	71,18
dez/2021	16/01/2018	15137	1104 - MESA REUNIAO REDONDA 1200X740 MM F -	300,00	10,00	30,00	270,00	10	2,25	164,25
dez/2021	16/01/2018	770	POLTRONA GIRATÓRIA COM BRAÇO	145,00	10,00	14,50	130,50	10	1,09	79,36
dez/2021	16/01/2018	4056	1155 - CADEIRA GIRATORIA COM BRACOS -	200,00	10,00	20,00	180,00	10	1,50	109,50
dez/2021	25/04/2017	13249	ARMÁRIO EM AÇO COM 02 PORTAS (L)119X168(H)	1.199,00	10,00	119,90	1.079,10	10	8,99	575,49
dez/2021	15/06/2016	13719	POLTRONA PARA AUDITÓRIO REBATÍVEL	2.172,00	10,00	217,20	1.954,80	10	16,29	879,66
dez/2021	08/01/2018	6914	ESTANTE EM AÇO COM 05 DIVISÕES	100,00	10,00	10,00	90,00	10	0,75	54,75
dez/2021	25/07/2016	11641	POLTRONA ALTA GIRATÓRIA	3.142,85	10,00	314,29	2.828,56	10	23,57	1.296,45
dez/2021	16/01/2018	1431	1065 - ARMARIO BAIXO 02 PORTAS -	150,00	10,00	15,00	135,00	10	1,13	82,13
dez/2021	16/01/2018	5769	1123 - CADEIRA FIXA COM BRACOS -	130,00	10,00	13,00	117,00	10	0,98	71,18
dez/2021	12/01/2015	12438	ARMÁRIO MDF COM 02 PORTAS, 02 GAVETAS E 02 DIVISÃO (ESCURO)	2.800,00	10,00	280,00	2.520,00	10	21,00	777,00
dez/2021	16/01/2018	4354	1139 - MESA L F 1200X1400X740 MM -	300,00	10,00	30,00	270,00	10	2,25	164,25
dez/2021	16/01/2018	4020	1140 - GAVETEIRO VOLANTE 2 GAVETAS F -	100,00	10,00	10,00	90,00	10	0,75	54,75
dez/2021	13/01/2017	13375	CPU - MICROCOMPUTADOR DELL OPTIPLEX 5040 (CORE I5-6500)	2.356,34	10,00	235,63	2.120,71	10	17,67	1.078,00
dez/2021	08/03/2017	11170	SUPORTE PARA IMPRESSORA	300,00	10,00	30,00	270,00	10	2,25	141,75
dez/2021	08/03/2017	11165	SUPORTE PARA IMPRESSORA	300,00	10,00	30,00	270,00	10	2,25	141,75

MES/ANO	DATA ENTRADA	N° PATRIMONIO	DESCRICAO	VR. AQUISICAO (R$)	% RESIDUAL	VR. RESIDUAL (R$)	BASE CALC. DEPRECIACAO (R$)	VIDA UTIL (ANOS)	DEPRECIACAO MENSAL (R$)	VR. ATUAL (R$)
dez/2021	09/01/2008	99931	MESA EM MADEIRA FORMATO EM L	449,00	10,00	44,90	404,10	10	3,37	44,90
dez/2021	16/01/2018	4308	CADEIRA GIRATÓRIA COM BRAÇO	145,00	10,00	14,50	130,50	10	1,09	79,36
dez/2021	16/01/2018	4237	CADEIRA FIXA COM BRAÇO	130,00	10,00	13,00	117,00	10	0,98	71,18
dez/2021	15/06/2016	13734	POLTRONA PARA AUDITÓRIO REBATÍVEL	2.172,00	10,00	217,20	1.954,80	10	16,29	879,66
dez/2021	18/01/2018	4323	SOFÁ EM COURO 02 LUGARES COR PRETO	300,00	10,00	30,00	270,00	10	2,25	164,25
dez/2021	12/01/2015	9408	ARMÁRIO PARA PIA EMBUTIDO REVESTIDO EM FÓRMICA COM 4 PORTAS E 12 GAVETAS	1.525,07	10,00	152,51	1.372,56	10	11,44	423,21
dez/2021	17/04/2018	15604	1058 - ACESSORIO PAINEL DIVISOR DE MESA 1400(L)X450(P)X1X8MM -	67,62	10,00	6,76	60,86	10	0,51	38,55
dez/2021	30/09/2014	10984	MESA EM "L" - 1400 X 1400 X 740 "F"(LXPXH)	719,23	10,00	71,92	647,31	10	5,39	178,03
dez/2021	12/01/2015	14145	POLTRONA ESTILO LONGARINA 01 LUGAR	1.184,20	10,00	118,42	1.065,78	10	8,88	328,57
dez/2021	03/10/2014	9519	MESA EM "L" - 1400 X 1400 X 740 "F"(LXPXH)	719,23	10,00	71,92	647,31	10	5,39	183,43
dez/2021	03/10/2014	9517	MESA EM "L" - 1400 X 1400 X 740 "F"(LXPXH)	719,23	10,00	71,92	647,31	10	5,39	183,43
dez/2021	08/08/2018	16029	1267 - CADEIRA GIRATORIA COM BRACOS ENCOSTO BAIXO EM TELA -	853,33	10,00	85,33	768,00	10	6,40	512,00
dez/2021	16/01/2018	863	SOFÁ 02 LUGARES EM COURVIM BEGE	250,00	10,00	25,00	225,00	10	1,88	136,88
dez/2021	03/10/2014	9518	MESA EM "L" - 1400 X 1400 X 740 "F"(LXPXH)	719,23	10,00	71,92	647,31	10	5,39	183,43
dez/2021	15/06/2016	13664	POLTRONA PARA AUDITÓRIO REBATÍVEL	2.172,00	10,00	217,20	1.954,80	10	16,29	879,66
dez/2021	17/04/2018	15612	1143 - GAVETEIRO FIXO 4 GAVETAS F -	343,81	10,00	34,38	309,43	10	2,58	195,95
dez/2021	07/10/2014	8741	MESA PARA REUNIÃO FORMATO REDONDO 1200X740	360,57	10,00	36,06	324,51	10	2,70	91,97
dez/2021	13/01/2017	13366	CPU - MICROCOMPUTADOR DELL OPTIPLEX 5040 (CORE I5-6500)	2.356,34	10,00	235,63	2.120,71	10	17,67	1.078,00
dez/2021	08/01/2018	6912	ESTANTE EM AÇO COM 05 DIVISÕES	100,00	10,00	10,00	90,00	10	0,75	54,75
dez/2021	08/01/2018	6911	ESTANTE EM AÇO COM 05 DIVISÕES	100,00	10,00	10,00	90,00	10	0,75	54,75
dez/2021	13/01/2017	13397	MONITOR DELL DE 21.5 POLEGADAS D2216H	291,69	10,00	29,17	262,52	10	2,19	133,43
dez/2021	08/03/2017	14931	1096 - ARMARIO PARA PIA DE BANHEIRO COM 01 PORTA E 01 GAVETA -	682,98	10,00	68,30	614,68	10	5,12	322,73

MES/ANO	DATA ENTRADA	N° PATRIMONIO	DESCRICAO	VR. AQUISICAO (R$)	% RESIDUAL	VR. RESIDUAL (R$)	BASE CALC. DEPRECIACAO (R$)	VIDA UTIL (ANOS)	DEPRECIACAO MENSAL (R$)	VR. ATUAL (R$)
dez/2021	08/01/2018	6910	ESTANTE EM AÇO COM 05 DIVISÕES	100,00	10,00	10,00	90,00	10	0,75	54,75
dez/2021	08/01/2018	6909	ESTANTE EM AÇO COM 05 DIVISÕES	100,00	10,00	10,00	90,00	10	0,75	54,75
dez/2021	15/06/2016	11136	POLTRONA PARA AUDITÓRIO REBATÍVEL	2.172,00	10,00	217,20	1.954,80	10	16,29	879,66
dez/2021	08/03/2017	12664	PAINEL PARA TV	3.382,60	10,00	338,26	3.044,34	10	25,37	1.598,25
dez/2021	06/04/2018	15381	1094 - CADEIRA FIXA OP. S/BRACOS -	578,32	10,00	57,83	520,49	10	4,34	329,66
dez/2021	08/01/2018	6905	ESTANTE EM AÇO COM 05 DIVISÕES	100,00	10,00	10,00	90,00	10	0,75	54,75
dez/2021	15/06/2016	13713	POLTRONA PARA AUDITÓRIO REBATÍVEL	2.172,00	10,00	217,20	1.954,80	10	16,29	879,66
dez/2021	20/04/2016	8455	POLTRONA PRESIDENTE COM ENCOSTO TELADO COM APOIO DE CABEÇA	3.570,64	10,00	357,06	3.213,58	10	26,78	1.392,54
dez/2021	15/06/2016	13689	POLTRONA PARA AUDITÓRIO REBATÍVEL	2.172,00	10,00	217,20	1.954,80	10	16,29	879,66
dez/2021	15/06/2016	11147	POLTRONA PARA AUDITÓRIO REBATÍVEL	2.172,00	10,00	217,20	1.954,80	10	16,29	879,66
dez/2021	08/01/2018	6904	ESTANTE EM AÇO COM 05 DIVISÕES	100,00	10,00	10,00	90,00	10	0,75	54,75
dez/2021	08/01/2018	6903	ESTANTE EM AÇO COM 05 DIVISÕES	100,00	10,00	10,00	90,00	10	0,75	54,75
dez/2021	08/01/2018	6902	ESTANTE EM AÇO COM 05 DIVISÕES	100,00	10,00	10,00	90,00	10	0,75	54,75
dez/2021	08/01/2018	6873	ESTANTE EM AÇO COM 05 DIVISÕES	100,00	10,00	10,00	90,00	10	0,75	54,75
dez/2021	15/06/2016	13714	POLTRONA PARA AUDITÓRIO REBATÍVEL	2.172,00	10,00	217,20	1.954,80	10	16,29	879,66
dez/2021	25/04/2017	11518	ARMÁRIO EM AÇO BAIXO COM 02 PORTAS	1.199,00	10,00	119,90	1.079,10	10	8,99	575,49
dez/2021	08/03/2017	12723	MÓVEL PARA IMPRESSORA	776,32	10,00	77,63	698,69	10	5,82	366,84
dez/2021	12/01/2015	13041	ARMÁRIO EMBUTIDO COM 01 PORTA	250,00	10,00	25,00	225,00	10	1,88	69,38
dez/2021	15/06/2016	13681	POLTRONA PARA AUDITÓRIO REBATÍVEL	2.172,00	10,00	217,20	1.954,80	10	16,29	879,66
dez/2021	12/01/2015	9386	ARMÁRIO PARA PIA EMBUTIDO REVESTIDO EM FÓRMICA COM 04 PORTAS E 08 GAVETAS	1.525,07	10,00	152,51	1.372,56	10	11,44	423,21
dez/2021	08/03/2017	12543	ARMÁRIO EMBUTIDO PARA BANHEIRO COM 01 PORTA, 01 GAVETA E 02 DIVISÕES	681,29	10,00	68,13	613,16	10	5,11	321,89
dez/2021	06/04/2018	15356	1220 - CADEIRA FIXA E EMPILHAVEL SEM BRACOS -	230,00	10,00	23,00	207,00	10	1,73	131,10
dez/2021	06/04/2018	15353	1220 - CADEIRA FIXA E EMPILHAVEL SEM BRACOS -	230,00	10,00	23,00	207,00	10	1,73	131,10

MES/ANO	DATA ENTRADA	N° PATRIMONIO	DESCRICAO	VR. AQUISICAO (R$)	% RESIDUAL	VR. RESIDUAL (R$)	BASE CALC. DEPRECIACAO (R$)	VIDA UTIL (ANOS)	DEPRECIACAO MENSAL (R$)	VR. ATUAL (R$)
dez/2021	03/05/2018	15733	1238 - POLTRONA FIXA ESPERA B/C/D -	2.146,00	10,00	214,60	1.931,40	10	16,10	1.239,32
dez/2021	06/04/2018	15355	1220 - CADEIRA FIXA E EMPILHAVEL SEM BRACOS -	230,00	10,00	23,00	207,00	10	1,73	131,10
dez/2021	15/06/2016	11138	POLTRONA PARA AUDITÓRIO REBATÍVEL	2.172,00	10,00	217,20	1.954,80	10	16,29	879,66
dez/2021	13/01/2017	13406	MONITOR DELL DE 21.5 POLEGADAS D2216H	291,69	10,00	29,17	262,52	10	2,19	133,43
dez/2021	06/04/2018	15305	1220 - CADEIRA FIXA E EMPILHAVEL SEM BRACOS -	230,00	10,00	23,00	207,00	10	1,73	131,10
dez/2021	06/04/2018	15365	1220 - CADEIRA FIXA E EMPILHAVEL SEM BRACOS -	230,00	10,00	23,00	207,00	10	1,73	131,10
dez/2021	17/04/2018	15615	1143 - GAVETEIRO FIXO 4 GAVETAS F -	343,81	10,00	34,38	309,43	10	2,58	195,95
dez/2021	16/01/2018	6024	CADEIRA GIRATÓRIA COM BRAÇO	145,00	10,00	14,50	130,50	10	1,09	79,36
dez/2021	06/04/2018	15351	1220 - CADEIRA FIXA E EMPILHAVEL SEM BRACOS -	230,00	10,00	23,00	207,00	10	1,73	131,10
dez/2021	13/01/2017	13378	CPU - MICROCOMPUTADOR DELL OPTIPLEX 5040 (CORE I5-6500)	2.356,34	10,00	235,63	2.120,71	10	17,67	1.078,00
dez/2021	06/04/2018	15361	1220 - CADEIRA FIXA E EMPILHAVEL SEM BRACOS -	230,00	10,00	23,00	207,00	10	1,73	131,10
dez/2021	08/03/2017	15004	MÓVEL RODÍZIO CPU	287,68	10,00	28,77	258,91	10	2,16	135,90
dez/2021	06/04/2018	15369	1220 - CADEIRA FIXA E EMPILHAVEL SEM BRACOS -	230,00	10,00	23,00	207,00	10	1,73	131,10
dez/2021	06/04/2018	15367	1220 - CADEIRA FIXA E EMPILHAVEL SEM BRACOS -	230,00	10,00	23,00	207,00	10	1,73	131,10
dez/2021	16/01/2018	866	1142 - SOFA UM LUGAR COM BRACO -	300,00	10,00	30,00	270,00	10	2,25	164,25
dez/2021	16/01/2018	3853	1143 - GAVETEIRO FIXO 4 GAVETAS F -	120,00	10,00	12,00	108,00	10	0,90	65,70
dez/2021	02/04/2018	6129	1065 - ARMARIO BAIXO 02 PORTAS -	150,00	10,00	15,00	135,00	10	1,13	85,50
dez/2021	02/04/2018	4612	598 - GAVETEIRO VOLANTE 3 GAVETAS F 400X520X630 MM -	130,00	10,00	13,00	117,00	10	0,98	74,10
dez/2021	16/01/2018	1507	1123 - CADEIRA FIXA COM BRACOS -	130,00	10,00	13,00	117,00	10	0,98	71,18
dez/2021	17/04/2018	15587	1234 - ARMARIO ALTO F 800X470X2100 MM -	1.105,71	10,00	110,57	995,14	10	8,29	630,25
dez/2021	15/06/2016	13666	POLTRONA PARA AUDITÓRIO REBATÍVEL	2.172,00	10,00	217,20	1.954,80	10	16,29	879,66
dez/2021	16/01/2018	2903	1123 - CADEIRA FIXA COM BRACOS -	50,00	10,00	5,00	45,00	10	0,38	27,38

MES/ANO	DATA ENTRADA	N° PATRIMONIO	DESCRICAO	VR. AQUISICAO (R$)	% RESIDUAL	VR. RESIDUAL (R$)	BASE CALC. DEPRECIACAO (R$)	VIDA UTIL (ANOS)	DEPRECIACAO MENSAL (R$)	VR. ATUAL (R$)
dez/2021	15/06/2016	13706	POLTRONA PARA AUDITÓRIO REBATÍVEL	2.172,00	10,00	217,20	1.954,80	10	16,29	879,66
dez/2021	15/06/2016	13677	POLTRONA PARA AUDITÓRIO REBATÍVEL	2.172,00	10,00	217,20	1.954,80	10	16,29	879,66
dez/2021	16/01/2018	3635	1146 - ARMARIO MEDIO 02 PORTAS -	200,00	10,00	20,00	180,00	10	1,50	109,50
dez/2021	08/03/2017	12557	MÓVEL RODÍZIO CPU	287,68	10,00	28,77	258,91	10	2,16	135,90
dez/2021	13/01/2017	13404	MONITOR DELL DE 21.5 POLEGADAS D2216H	291,69	10,00	29,17	262,52	10	2,19	133,43
dez/2021	15/06/2016	11150	POLTRONA PARA AUDITÓRIO REBATÍVEL	2.172,00	10,00	217,20	1.954,80	10	16,29	879,66
dez/2021	15/06/2016	13721	POLTRONA PARA AUDITÓRIO REBATÍVEL	2.172,00	10,00	217,20	1.954,80	10	16,29	879,66
dez/2021	12/01/2015	8277	ARMÁRIO EMBUTIDO PARA PIA DE BANHEIRO EM MDF COM 02 PORTAS E 03 GAVETAS	1.859,00	10,00	185,90	1.673,10	10	13,94	515,83
dez/2021	08/03/2017	12414	ARMÁRIO SANITÁRIO EMBUTIDO COM 02 PORTAS E 01 GAVETA	682,98	10,00	68,30	614,68	10	5,12	322,73
dez/2021	16/01/2018	3932	1137 - ARMARIO ALTO 01 PORTA -	120,00	10,00	12,00	108,00	10	0,90	65,70
dez/2021	08/08/2018	16035	1267 - CADEIRA GIRATORIA COM BRACOS ENCOSTO BAIXO EM TELA -	853,33	10,00	85,33	768,00	10	6,40	512,00
dez/2021	06/04/2018	15329	1220 - CADEIRA FIXA E EMPILHAVEL SEM BRACOS -	230,00	10,00	23,00	207,00	10	1,73	131,10
dez/2021	27/01/2016	8264	POLTRONA GIRATÓRIA INTERLOCUTOR B2	1.890,47	10,00	189,05	1.701,42	10	14,18	694,71
dez/2021	06/04/2018	15316	1220 - CADEIRA FIXA E EMPILHAVEL SEM BRACOS -	230,00	10,00	23,00	207,00	10	1,73	131,10
dez/2021	17/01/2018	5937	RACK EM MADEIRA PARA TV COM 02 PORTAS E 02 DIVISÕES	200,00	10,00	20,00	180,00	10	1,50	109,50
dez/2021	17/01/2018	6461	SUPORTE PARA CPU	60,00	10,00	6,00	54,00	10	0,45	32,85
dez/2021	18/01/2018	9625	MESA DE CENTRO FORMATO QUADRADO COR MARRON E TAMPO DE VIDRO	350,00	10,00	35,00	315,00	10	2,63	191,63
dez/2021	06/04/2018	15313	1220 - CADEIRA FIXA E EMPILHAVEL SEM BRACOS -	230,00	10,00	23,00	207,00	10	1,73	131,10
dez/2021	08/01/2018	6872	ESTANTE EM AÇO COM 05 DIVISÕES	100,00	10,00	10,00	90,00	10	0,75	54,75
dez/2021	09/01/2008	99934	GAVETEIRO EM MADEIRA COM 03 GAVETAS	296,00	10,00	29,60	266,40	10	2,22	29,60
dez/2021	16/01/2018	505	SOFÁ 02 LUGARES EM COURVIM	1.500,00	10,00	150,00	1.350,00	10	11,25	821,25
dez/2021	18/01/2018	1163	PORTA REVISTAS	60,00	10,00	6,00	54,00	10	0,45	32,85

MES/ANO	DATA ENTRADA	N° PATRIMONIO	DESCRICAO	VR. AQUISICAO (R$)	% RESIDUAL	VR. RESIDUAL (R$)	BASE CALC. DEPRECIACAO (R$)	VIDA UTIL (ANOS)	DEPRECIACAO MENSAL (R$)	VR. ATUAL (R$)
dez/2021	12/01/2015	9156	POLTRONA ESTILO LONGARINA 01 LUGAR	1.184,20	10,00	118,42	1.065,78	10	8,88	328,57
dez/2021	13/01/2017	13381	CPU - MICROCOMPUTADOR DELL OPTIPLEX 5040 (CORE I5-6500)	2.356,34	10,00	235,63	2.120,71	10	17,67	1.078,00
dez/2021	08/01/2018	6871	ESTANTE EM AÇO COM 05 DIVISÕES	100,00	10,00	10,00	90,00	10	0,75	54,75
dez/2021	08/01/2018	6870	ESTANTE EM AÇO COM 05 DIVISÕES	100,00	10,00	10,00	90,00	10	0,75	54,75
dez/2021	23/08/2018	16064	1277 - MESA EM MDF COR CINZA 150X60X74 CM -	826,00	10,00	82,60	743,40	10	6,20	495,60
dez/2021	16/01/2018	4990	1123 - CADEIRA FIXA COM BRACOS -	130,00	10,00	13,00	117,00	10	0,98	71,18
dez/2021	16/01/2018	639	1142 - SOFA UM LUGAR COM BRACO -	300,00	10,00	30,00	270,00	10	2,25	164,25
dez/2021	15/06/2016	13675	POLTRONA PARA AUDITÓRIO REBATÍVEL	2.172,00	10,00	217,20	1.954,80	10	16,29	879,66
dez/2021	16/01/2018	15131	1147 - ARMARIO EMBUTIDO 03 PORTAS -	300,00	10,00	30,00	270,00	10	2,25	164,25
dez/2021	17/04/2018	15591	595 - ARMARIO ALTO SEMI-ABERTO F 800X470X2100 MM -	723,81	10,00	72,38	651,43	10	5,43	412,55
dez/2021	23/08/2018	16063	1277 - MESA EM MDF COR CINZA 150X60X74 CM -	826,00	10,00	82,60	743,40	10	6,20	495,60
dez/2021	15/06/2016	13699	POLTRONA PARA AUDITÓRIO REBATÍVEL	2.172,00	10,00	217,20	1.954,80	10	16,29	879,66
dez/2021	17/04/2018	15620	598 - GAVETEIRO VOLANTE 3 GAVETAS F 400X520X630 MM -	325,71	10,00	32,57	293,14	10	2,44	185,65
dez/2021	12/01/2015	11190	ARMÁRIO MDF COM 04 PORTAS	3.000,00	10,00	300,00	2.700,00	10	22,50	832,50
dez/2021	15/06/2016	13710	POLTRONA PARA AUDITÓRIO REBATÍVEL	2.172,00	10,00	217,20	1.954,80	10	16,29	879,66
dez/2021	06/04/2018	15321	1220 - CADEIRA FIXA E EMPILHAVEL SEM BRACOS -	230,00	10,00	23,00	207,00	10	1,73	131,10
dez/2021	15/06/2016	13688	POLTRONA PARA AUDITÓRIO REBATÍVEL	2.172,00	10,00	217,20	1.954,80	10	16,29	879,66
dez/2021	09/01/2008	99933	GAVETEIRO EM MADEIRA COM 03 GAVETAS	296,00	10,00	29,60	266,40	10	2,22	29,60
dez/2021	06/04/2018	15331	1220 - CADEIRA FIXA E EMPILHAVEL SEM BRACOS -	230,00	10,00	23,00	207,00	10	1,73	131,10
dez/2021	23/08/2018	16070	1281 - ARMARIO EM MDF COM 01 PORTA COR BEGE 58X50X57 CM -	536,00	10,00	53,60	482,40	10	4,02	321,60
dez/2021	09/10/2014	9494	ARMÁRIO ALTO SEMI-ABERTO "E" 800X470X2100	1.035,57	10,00	103,56	932,01	10	7,77	264,05
dez/2021	21/08/2017	13943	595 - ARMARIO ALTO SEMI-ABERTO F 800X470X2100 MM -	1.185,00	10,00	118,50	1.066,50	10	8,89	604,32

MES/ANO	DATA ENTRADA	N° PATRIMONIO	DESCRICAO	VR. AQUISICAO (R$)	% RESIDUAL	VR. RESIDUAL (R$)	BASE CALC. DEPRECIACAO (R$)	VIDA UTIL (ANOS)	DEPRECIACAO MENSAL (R$)	VR. ATUAL (R$)
dez/2021	18/01/2018	13560	CADEIRA FIXA COM BRAÇO	120,00	10,00	12,00	108,00	10	0,90	65,70
dez/2021	15/06/2016	13700	POLTRONA PARA AUDITÓRIO REBATÍVEL	2.172,00	10,00	217,20	1.954,80	10	16,29	879,66
dez/2021	16/01/2018	6067	1133 - ARMARIO BAIXO 01 PORTA -	130,00	10,00	13,00	117,00	10	0,98	71,18
dez/2021	18/01/2018	5993	MESA MDF EM FORMATO L	400,00	10,00	40,00	360,00	10	3,00	219,00
dez/2021	06/04/2018	15349	1220 - CADEIRA FIXA E EMPILHAVEL SEM BRACOS -	230,00	10,00	23,00	207,00	10	1,73	131,10
dez/2021	12/01/2015	9445	ARMÁRIO EMBUTIDO PARA PIA REVESTIDO EM FÓRMICA COM 01 PORTA E 03 GAVETAS	1.058,60	10,00	105,86	952,74	10	7,94	293,72
dez/2021	06/04/2018	15348	1220 - CADEIRA FIXA E EMPILHAVEL SEM BRACOS -	230,00	10,00	23,00	207,00	10	1,73	131,10
dez/2021	13/01/2017	13371	CPU - MICROCOMPUTADOR DELL OPTIPLEX 5040 (CORE I5-6500)	2.356,34	10,00	235,63	2.120,71	10	17,67	1.078,00
dez/2021	12/01/2015	9393	ARMÁRIO PARA PIA EMBUTIDO REVESTIDO EM FÓRMICA COM 03 PORTAS E 12 GAVETAS	1.525,07	10,00	152,51	1.372,56	10	11,44	423,21
dez/2021	23/08/2018	16062	1277 - MESA EM MDF COR CINZA 150X60X74 CM -	826,00	10,00	82,60	743,40	10	6,20	495,60
dez/2021	06/04/2018	15346	1220 - CADEIRA FIXA E EMPILHAVEL SEM BRACOS -	230,00	10,00	23,00	207,00	10	1,73	131,10
dez/2021	16/10/2014	11204	ARMÁRIO ALTO "F" 800 X 470 X 2100 "LXPXH"	915,38	10,00	91,54	823,84	10	6,87	233,45
dez/2021	23/08/2018	16065	1277 - MESA EM MDF COR CINZA 150X60X74 CM -	826,00	10,00	82,60	743,40	10	6,20	495,60
dez/2021	16/01/2018	6175	POLTRONA FIXA C/ BRAÇO	130,00	10,00	13,00	117,00	10	0,98	71,18
dez/2021	18/01/2018	4403	MESA EM AÇO	130,00	10,00	13,00	117,00	10	0,98	71,18
dez/2021	08/11/2016	12777	CPU MARCA ELITEDESK HP 800 G2 DM 35W	4.074,00	10,00	407,40	3.666,60	10	30,56	1.802,75
dez/2021	19/01/2018	11219	MESA COM ESTRUTURA EM AÇO TAMPO DE GRANITO E 07 GAVETA	350,00	10,00	35,00	315,00	10	2,63	191,63
dez/2021	23/08/2018	16068	1279 - APARADOR EM MDF COR CINZA 165X46X80 CM -	1.540,00	10,00	154,00	1.386,00	10	11,55	924,00
dez/2021	16/01/2018	25	1149 - SOFA COURVIM 03 LUGARES -	700,00	10,00	70,00	630,00	10	5,25	383,25
dez/2021	18/01/2018	6046	MESA EM MADEIRA COM 02 GAVETAS	250,00	10,00	25,00	225,00	10	1,88	136,88
dez/2021	27/02/2018	15130	1150 - SOFA CHAISE MARINE 1,80 MT COM ALMOFADAS -	2.100,00	10,00	210,00	1.890,00	10	15,75	1.165,50

MES/ANO	DATA ENTRADA	N° PATRIMONIO	DESCRICAO	VR. AQUISICAO (R$)	% RESIDUAL	VR. RESIDUAL (R$)	BASE CALC. DEPRECIACAO (R$)	VIDA UTIL (ANOS)	DEPRECIACAO MENSAL (R$)	VR. ATUAL (R$)
dez/2021	12/01/2015	13555	ARMÁRIO REVESTIDO EM FÓRMICA PARA PIA EMBUTIDO COM 07 PORTAS E 04 GAVETAS	1.430,00	10,00	143,00	1.287,00	10	10,73	396,83
dez/2021	08/01/2018	4397	ESTANTE EM AÇO COM 05 DIVISÕES	100,00	10,00	10,00	90,00	10	0,75	54,75
dez/2021	08/01/2018	3015	ESTANTE EM AÇO COM 05 DIVISÕES	100,00	10,00	10,00	90,00	10	0,75	54,75
dez/2021	18/01/2018	4414	POLTRONA FIXA	130,00	10,00	13,00	117,00	10	0,98	71,18
dez/2021	16/01/2018	401	POLTRONA GIRATÓRIA COM BRAÇO	145,00	10,00	14,50	130,50	10	1,09	79,36
dez/2021	16/01/2018	623	1051 - MESA RETA BRANCO -	100,00	10,00	10,00	90,00	10	0,75	54,75
dez/2021	16/01/2018	4313	CADEIRA GIRATÓRIA COM BRAÇO	145,00	10,00	14,50	130,50	10	1,09	79,36
dez/2021	08/01/2018	6995	ESTANTE EM AÇO COM 06 DIVISÕES	100,00	10,00	10,00	90,00	10	0,75	54,75
dez/2021	12/01/2015	8588	ARMÁRIO EMBUTIDO PARA PIA DE BANHEIRO EM MDF COM 02 PORTAS E 01 GAVETA	1.042,00	10,00	104,20	937,80	10	7,82	289,15
dez/2021	17/04/2018	15618	598 - GAVETEIRO VOLANTE 3 GAVETAS F 400X520X630 MM -	325,71	10,00	32,57	293,14	10	2,44	185,65
dez/2021	16/01/2018	865	SOFÁ 01 LUGAR COM BRAÇO	200,00	10,00	20,00	180,00	10	1,50	109,50
dez/2021	08/01/2018	6994	ESTANTE EM AÇO COM 06 DIVISÕES	100,00	10,00	10,00	90,00	10	0,75	54,75
dez/2021	13/01/2017	13405	MONITOR DELL DE 21.5 POLEGADAS D2216H	291,69	10,00	29,17	262,52	10	2,19	133,43
dez/2021	23/08/2018	16053	1275 - MESA EM MDF COR PRETO/MARRON 145X60X74 CM -	817,00	10,00	81,70	735,30	10	6,13	490,18
dez/2021	13/06/2018	15814	1253 - POLTRONA FIXA ESPALDAR MEDIO ASSENTO ESQUERDO COM PRANCHETA -	457,15	10,00	45,72	411,43	10	3,43	267,41
dez/2021	24/10/2014	10860	MESA RETA F 1400X800X740	539,42	10,00	53,94	485,48	10	4,05	137,52
dez/2021	23/05/2017	13292	555 - CADEIRA GIRATORIA COM BRACOS ENCOSTO REGULAVEIS -	576,19	10,00	57,62	518,57	10	4,32	280,92
dez/2021	12/01/2015	8570	ARMÁRIO EMBUTIDO COM 09 PORTAS; 03 GAVETAS E 03 DIVISÕES (CONSELHEIRO)	9.049,00	10,00	904,90	8.144,10	10	67,87	2.511,06
dez/2021	13/06/2018	15810	1253 - POLTRONA FIXA ESPALDAR MEDIO ASSENTO ESQUERDO COM PRANCHETA -	457,15	10,00	45,72	411,43	10	3,43	267,41
dez/2021	08/01/2018	3353	ESTANTE EM AÇO COM 05 DIVISÕES	100,00	10,00	10,00	90,00	10	0,75	54,75
dez/2021	12/01/2015	9436	ARMÁRIO EMBUTIDO REVESTIDO EM FÓRMICA PARA VESTIÁRIO COM 10 PORTAS	3.118,04	10,00	311,80	2.806,24	10	23,39	865,29
dez/2021	16/01/2018	542	CADEIRA FIXA COM BRAÇO	130,00	10,00	13,00	117,00	10	0,98	71,18
dez/2021	15/06/2016	13690	POLTRONA PARA AUDITÓRIO REBATÍVEL	2.172,00	10,00	217,20	1.954,80	10	16,29	879,66

MES/ANO	DATA ENTRADA	N° PATRIMONIO	DESCRICAO	VR. AQUISICAO (R$)	% RESIDUAL	VR. RESIDUAL (R$)	BASE CALC. DEPRECIACAO (R$)	VIDA UTIL (ANOS)	DEPRECIACAO MENSAL (R$)	VR. ATUAL (R$)
dez/2021	06/04/2018	15352	1220 - CADEIRA FIXA E EMPILHAVEL SEM BRACOS -	230,00	10,00	23,00	207,00	10	1,73	131,10
dez/2021	12/01/2015	9704	ARMÁRIO MDF COM 02 PORTAS, 02 GAVETAS E 01 DIVISÃO	2.800,00	10,00	280,00	2.520,00	10	21,00	777,00
dez/2021	16/01/2018	5291	LONGARINA 03 LUGARES SEM BRAÇO	150,00	10,00	15,00	135,00	10	1,13	82,13
dez/2021	16/01/2018	6176	POLTRONA FIXA C/ BRAÇO	130,00	10,00	13,00	117,00	10	0,98	71,18
dez/2021	16/01/2018	5209	CADEIRA FIXA	120,00	10,00	12,00	108,00	10	0,90	65,70
dez/2021	13/01/2016	10354	CADEIRA GIRATÓRIA OP. C/ BRAÇOS	1.116,19	10,00	111,62	1.004,57	10	8,37	410,23
dez/2021	16/01/2018	6155	POLTRONA FIXA C/ BRAÇO	130,00	10,00	13,00	117,00	10	0,98	71,18
dez/2021	13/01/2017	13401	MONITOR DELL DE 21.5 POLEGADAS D2216H	291,69	10,00	29,17	262,52	10	2,19	133,43
dez/2021	12/01/2015	9431	ARMÁRIO EMBUTIDO REVESTIDO EM FÓRMICA PARA VESTIÁRIO COM 10 PORTAS	3.118,04	10,00	311,80	2.806,24	10	23,39	865,29
dez/2021	18/01/2018	6275	MESA EM MADEIRA SEM GAVETA COR ESCURO	200,00	10,00	20,00	180,00	10	1,50	109,50
dez/2021	13/06/2018	15811	1253 - POLTRONA FIXA ESPALDAR MEDIO ASSENTO ESQUERDO COM PRANCHETA -	457,15	10,00	45,72	411,43	10	3,43	267,41
dez/2021	12/01/2015	9796	POLTRONA ESTILO LONGARINA 01 LUGAR	1.184,20	10,00	118,42	1.065,78	10	8,88	328,57
dez/2021	13/01/2017	13382	CPU - MICROCOMPUTADOR DELL OPTIPLEX 5040 (CORE I5-6500)	2.356,34	10,00	235,63	2.120,71	10	17,67	1.078,00
dez/2021	12/01/2015	9078	POLTRONA ESTILO LONGARINA 01 LUGAR	1.184,20	10,00	118,42	1.065,78	10	8,88	328,57
dez/2021	23/08/2018	16066	1278 - MESA EM MDF COR CINZA 121X60X74 CM -	1.430,00	10,00	143,00	1.287,00	10	10,73	858,00
dez/2021	06/04/2018	15308	1220 - CADEIRA FIXA E EMPILHAVEL SEM BRACOS -	230,00	10,00	23,00	207,00	10	1,73	131,10
dez/2021	08/01/2018	6972	ESTANTE EM AÇO COM 05 DIVISÕES	100,00	10,00	10,00	90,00	10	0,75	54,75
dez/2021	16/01/2018	99	CADEIRA GIRATÓRIA COM BRAÇO	145,00	10,00	14,50	130,50	10	1,09	79,36
dez/2021	12/01/2015	9418	ARMÁRIO EMBUTIDO PARA PIA REVESTIDO EM FÓRMICA COM 02 PORTAS E 03 GAVETAS	1.058,60	10,00	105,86	952,74	10	7,94	293,72
dez/2021	12/01/2015	8275	ARMÁRIO EMBUTIDO COM 03 PORTAS E 04 GAVETAS	5.499,00	10,00	549,90	4.949,10	10	41,24	1.525,93
dez/2021	12/01/2015	8173	ARMÁRIO EMBUTIDO PARA COPA EM MDF COM 03 PORTAS E 04 GAVETAS (ASSESSORIA)	3.000,00	10,00	300,00	2.700,00	10	22,50	832,50

MES/ANO	DATA ENTRADA	N° PATRIMONIO	DESCRICAO	VR. AQUISICAO (R$)	% RESIDUAL	VR. RESIDUAL (R$)	BASE CALC. DEPRECIACAO (R$)	VIDA UTIL (ANOS)	DEPRECIACAO MENSAL (R$)	VR. ATUAL (R$)
dez/2021	08/03/2017	12542	ARMÁRIO EMBUTIDO PARA BANHEIRO COM 02 PORTAS E 01 GAVETA	682,98	10,00	68,30	614,68	10	5,12	322,73
dez/2021	12/01/2015	8647	ARMÁRIO EMBUTIDO COM 09 PORTAS; 03 GAVETAS E 03 DIVISÕES (CONSELHEIRO)	9.049,00	10,00	904,90	8.144,10	10	67,87	2.511,06
dez/2021	08/01/2018	6992	ESTANTE EM AÇO COM 05 DIVISÕES	100,00	10,00	10,00	90,00	10	0,75	54,75
dez/2021	08/01/2018	6991	ESTANTE EM AÇO COM 05 DIVISÕES	100,00	10,00	10,00	90,00	10	0,75	54,75
dez/2021	12/01/2015	8459	ARMÁRIO EMBUTIDO COM 09 PORTAS; 03 GAVETAS E 03 DIVISÕES (CONSELHEIRO)	9.049,00	10,00	904,90	8.144,10	10	67,87	2.511,06
dez/2021	15/06/2016	13727	POLTRONA PARA AUDITÓRIO REBATÍVEL	2.172,00	10,00	217,20	1.954,80	10	16,29	879,66
dez/2021	08/01/2018	6990	ESTANTE EM AÇO COM 05 DIVISÕES	100,00	10,00	10,00	90,00	10	0,75	54,75
dez/2021	08/03/2017	11168	SUPORTE PARA IMPRESSORA	300,00	10,00	30,00	270,00	10	2,25	141,75
dez/2021	12/01/2015	10138	POLTRONA ESTILO LONGARINA 01 LUGAR	1.184,20	10,00	118,42	1.065,78	10	8,88	328,57
dez/2021	12/01/2015	13040	ARMÁRIO EMBUTIDO PARA PIA COM 10 PORTAS E 10 GAVETAS	5.688,49	10,00	568,85	5.119,64	10	42,66	1.578,53
dez/2021	12/01/2015	8432	ARMÁRIO EMBUTIDO COM 09 PORTAS; 03 GAVETAS E 03 DIVISÕES (CONSELHEIRO)	9.049,00	10,00	904,90	8.144,10	10	67,87	2.511,06
dez/2021	06/04/2018	15350	1220 - CADEIRA FIXA E EMPILHAVEL SEM BRACOS -	230,00	10,00	23,00	207,00	10	1,73	131,10
dez/2021	18/01/2018	11558	MESA EM MADEIRA FORMATO REDONDO	150,00	10,00	15,00	135,00	10	1,13	82,13
dez/2021	15/06/2016	11142	POLTRONA PARA AUDITÓRIO REBATÍVEL	2.172,00	10,00	217,20	1.954,80	10	16,29	879,66
dez/2021	15/06/2016	13726	POLTRONA PARA AUDITÓRIO REBATÍVEL	2.172,00	10,00	217,20	1.954,80	10	16,29	879,66
dez/2021	01/11/2017	14247	916 - ESTANTE FENIX LIVROS SF 04 AZ ROYAL/CZ CRISTAL -	1.300,00	10,00	130,00	1.170,00	10	9,75	692,25
dez/2021	08/01/2018	6989	ESTANTE EM AÇO COM 05 DIVISÕES	100,00	10,00	10,00	90,00	10	0,75	54,75
dez/2021	25/07/2016	11644	POLTRONA ALTA GIRATÓRIA	3.142,85	10,00	314,29	2.828,56	10	23,57	1.296,45
dez/2021	15/06/2016	13711	POLTRONA PARA AUDITÓRIO REBATÍVEL	2.172,00	10,00	217,20	1.954,80	10	16,29	879,66
dez/2021	06/04/2018	15341	1220 - CADEIRA FIXA E EMPILHAVEL SEM BRACOS -	230,00	10,00	23,00	207,00	10	1,73	131,10
dez/2021	16/01/2018	2494	1123 - CADEIRA FIXA COM BRACOS -	130,00	10,00	13,00	117,00	10	0,98	71,18

MES/ANO	DATA ENTRADA	N° PATRIMONIO	DESCRICAO	VR. AQUISICAO (R$)	% RESIDUAL	VR. RESIDUAL (R$)	BASE CALC. DEPRECIACAO (R$)	VIDA UTIL (ANOS)	DEPRECIACAO MENSAL (R$)	VR. ATUAL (R$)
dez/2021	15/06/2016	13732	POLTRONA PARA AUDITÓRIO REBATÍVEL	2.172,00	10,00	217,20	1.954,80	10	16,29	879,66
dez/2021	12/01/2015	11728	ARMÁRIO EM MADEIRA REVESTIDO EM FÓRMICA COM 04 PORTAS	3.997,80	10,00	399,78	3.598,02	10	29,98	1.109,35
dez/2021	23/10/2014	10941	ARMÁRIO BAIXO "F" 800X600X740	448,07	10,00	44,81	403,26	10	3,36	114,21
dez/2021	09/10/2014	9036	MESA RETA F E D 1000X600X740	377,88	10,00	37,79	340,09	10	2,83	96,37
dez/2021	12/01/2015	13553	ARMÁRIO REVESTIDO EM FÓRMICA COM 02 PORTAS DE CORRER E 03 GAVETAS	1.210,82	10,00	121,08	1.089,74	10	9,08	336,02
dez/2021	06/04/2018	15312	1220 - CADEIRA FIXA E EMPILHAVEL SEM BRACOS -	230,00	10,00	23,00	207,00	10	1,73	131,10
dez/2021	03/08/2018	15712	1263 - MESA REDONDA 800X740 MM -	685,00	10,00	68,50	616,50	10	5,14	410,98
dez/2021	06/04/2018	15343	1220 - CADEIRA FIXA E EMPILHAVEL SEM BRACOS -	230,00	10,00	23,00	207,00	10	1,73	131,10
dez/2021	17/04/2018	15645	1235 - MESA RETA F 1400X600X740 MM -	359,05	10,00	35,91	323,14	10	2,69	204,65
dez/2021	06/04/2018	15338	1220 - CADEIRA FIXA E EMPILHAVEL SEM BRACOS -	230,00	10,00	23,00	207,00	10	1,73	131,10
dez/2021	16/01/2018	6174	1123 - CADEIRA FIXA COM BRACOS -	130,00	10,00	13,00	117,00	10	0,98	71,18
dez/2021	26/07/2017	13819	586 - CADEIRA FIXA SEM BRACOS ENCOSTO NAO REGULAVEIS -	268,00	10,00	26,80	241,20	10	2,01	134,67
dez/2021	16/01/2018	540	1123 - CADEIRA FIXA COM BRACOS -	130,00	10,00	13,00	117,00	10	0,98	71,18
dez/2021	16/01/2018	355	1123 - CADEIRA FIXA COM BRACOS -	130,00	10,00	13,00	117,00	10	0,98	71,18
dez/2021	01/11/2017	14245	916 - ESTANTE FENIX LIVROS SF 04 AZ ROYAL/CZ CRISTAL -	1.300,00	10,00	130,00	1.170,00	10	9,75	692,25
dez/2021	06/04/2018	15364	1220 - CADEIRA FIXA E EMPILHAVEL SEM BRACOS -	230,00	10,00	23,00	207,00	10	1,73	131,10
dez/2021	17/04/2018	15601	596 - ARMARIO BAIXO F 800X600X740 MM -	417,14	10,00	41,71	375,43	10	3,13	237,75
dez/2021	15/06/2016	13692	POLTRONA PARA AUDITÓRIO REBATÍVEL	2.172,00	10,00	217,20	1.954,80	10	16,29	879,66
dez/2021	13/01/2017	13379	CPU - MICROCOMPUTADOR DELL OPTIPLEX 5040 (CORE I5-6500)	2.356,34	10,00	235,63	2.120,71	10	17,67	1.078,00
dez/2021	15/06/2016	13669	POLTRONA PARA AUDITÓRIO REBATÍVEL	2.172,00	10,00	217,20	1.954,80	10	16,29	879,66
dez/2021	06/04/2018	15315	1220 - CADEIRA FIXA E EMPILHAVEL SEM BRACOS -	230,00	10,00	23,00	207,00	10	1,73	131,10

MES/ANO	DATA ENTRADA	N° PATRIMONIO	DESCRICAO	VR. AQUISICAO (R$)	% RESIDUAL	VR. RESIDUAL (R$)	BASE CALC. DEPRECIACAO (R$)	VIDA UTIL (ANOS)	DEPRECIACAO MENSAL (R$)	VR. ATUAL (R$)
dez/2021	17/04/2018	15595	596 - ARMARIO BAIXO F 800X600X740 MM -	417,14	10,00	41,71	375,43	10	3,13	237,75
dez/2021	17/04/2018	15597	596 - ARMARIO BAIXO F 800X600X740 MM -	417,14	10,00	41,71	375,43	10	3,13	237,75
dez/2021	03/08/2018	15972	1264 - MESA ALTA RETANGULAR 2000X1000X900 MM -	1.920,00	10,00	192,00	1.728,00	10	14,40	1.152,00
dez/2021	31/03/2016	9804	POLTRONA FIXA ESPERA B/C/D	1.647,61	10,00	164,76	1.482,85	10	12,36	630,22
dez/2021	23/10/2014	9763	ARMÁRIO BAIXO "F" 800X600X740	448,07	10,00	44,81	403,26	10	3,36	114,21
dez/2021	23/10/2014	8415	ARMÁRIO BAIXO "F" 800X470X740	411,53	10,00	41,15	370,38	10	3,09	104,90
dez/2021	08/03/2017	14999	MÓVEL RODÍZIO CPU	287,68	10,00	28,77	258,91	10	2,16	135,90
dez/2021	27/01/2016	8651	SOFÁ DE 03 LUGARES A/B	2.217,14	10,00	221,71	1.995,43	10	16,63	814,77
dez/2021	18/02/2016	11075	POLTRONA FIXA INTERLOCUTOR	538,42	10,00	53,84	484,58	10	4,04	201,92
dez/2021	11/02/2016	10774	POLTRONA GIRATÓRIA	1.619,52	10,00	161,95	1.457,57	10	12,15	607,35
dez/2021	11/02/2016	8955	POLTRONA GIRATÓRIA	1.619,52	10,00	161,95	1.457,57	10	12,15	607,35
dez/2021	15/06/2016	11139	POLTRONA PARA AUDITÓRIO REBATÍVEL	2.172,00	10,00	217,20	1.954,80	10	16,29	879,66
dez/2021	06/10/2014	8939	MESA EM "L" - 1400 X 1400 X 740 "F"(LXPXH)	719,23	10,00	71,92	647,31	10	5,39	183,43
dez/2021	30/09/2014	8944	GAVETEIRO FIXO 04 GAVETAS "F" 400X600X740	455,76	10,00	45,58	410,18	10	3,42	112,81
dez/2021	06/10/2014	10368	MESA RETA F 1400X600X740	440,38	10,00	44,04	396,34	10	3,30	112,28
dez/2021	25/07/2016	11640	POLTRONA ALTA GIRATÓRIA	3.142,85	10,00	314,29	2.828,56	10	23,57	1.296,45
dez/2021	06/04/2018	15415	1064 - CADEIRA GIRATORIA OP. C/ BRACOS -	867,39	10,00	86,74	780,65	10	6,51	494,43
dez/2021	15/06/2016	13733	POLTRONA PARA AUDITÓRIO REBATÍVEL	2.172,00	10,00	217,20	1.954,80	10	16,29	879,66
dez/2021	15/06/2016	13693	POLTRONA PARA AUDITÓRIO REBATÍVEL	2.172,00	10,00	217,20	1.954,80	10	16,29	879,66
dez/2021	13/01/2017	13367	CPU - MICROCOMPUTADOR DELL OPTIPLEX 5040 (CORE I5-6500)	2.356,34	10,00	235,63	2.120,71	10	17,67	1.078,00
dez/2021	15/06/2016	13687	POLTRONA PARA AUDITÓRIO REBATÍVEL	2.172,00	10,00	217,20	1.954,80	10	16,29	879,66
dez/2021	01/11/2017	14249	916 - ESTANTE FENIX LIVROS SF 04 AZ ROYAL/CZ CRISTAL -	1.300,00	10,00	130,00	1.170,00	10	9,75	692,25
dez/2021	06/04/2018	15334	1220 - CADEIRA FIXA E EMPILHAVEL SEM BRACOS -	230,00	10,00	23,00	207,00	10	1,73	131,10
dez/2021	08/03/2017	12605	MÓVEL PARA IMPRESSORA	776,32	10,00	77,63	698,69	10	5,82	366,84
dez/2021	01/11/2017	14255	916 - ESTANTE FENIX LIVROS SF 04 AZ ROYAL/CZ CRISTAL -	1.300,00	10,00	130,00	1.170,00	10	9,75	692,25

MES/ANO	DATA ENTRADA	N° PATRIMONIO	DESCRICAO	VR. AQUISICAO (R$)	% RESIDUAL	VR. RESIDUAL (R$)	BASE CALC. DEPRECIACAO (R$)	VIDA UTIL (ANOS)	DEPRECIACAO MENSAL (R$)	VR. ATUAL (R$)
dez/2021	12/01/2015	9923	ARMÁRIO MDF COM 02 PORTAS, 02 GAVETAS E 02 DIVISÕES	2.800,00	10,00	280,00	2.520,00	10	21,00	777,00
dez/2021	12/01/2015	9921	ARMÁRIO COR ESCURO COM 04 PORTAS E 02 DIVISÕES (APARADOR)	1.923,07	10,00	192,31	1.730,76	10	14,42	533,65
dez/2021	01/11/2017	14254	916 - ESTANTE FENIX LIVROS SF 04 AZ ROYAL/CZ CRISTAL -	1.300,00	10,00	130,00	1.170,00	10	9,75	692,25
dez/2021	01/11/2017	14252	916 - ESTANTE FENIX LIVROS SF 04 AZ ROYAL/CZ CRISTAL -	1.300,00	10,00	130,00	1.170,00	10	9,75	692,25
dez/2021	09/10/2017	14218	915 - MESA QUADRADA 600X600X740 -	754,16	10,00	75,42	678,74	10	5,66	395,94
dez/2021	13/01/2016	9878	SOFÁ EM COURO 01 LUGAR	1.118,09	10,00	111,81	1.006,28	10	8,39	410,87
dez/2021	15/06/2016	13698	POLTRONA PARA AUDITÓRIO REBATÍVEL	2.172,00	10,00	217,20	1.954,80	10	16,29	879,66
dez/2021	01/11/2017	14251	916 - ESTANTE FENIX LIVROS SF 04 AZ ROYAL/CZ CRISTAL -	1.300,00	10,00	130,00	1.170,00	10	9,75	692,25
dez/2021	15/06/2016	11140	POLTRONA PARA AUDITÓRIO REBATÍVEL	2.172,00	10,00	217,20	1.954,80	10	16,29	879,66
dez/2021	15/06/2016	13662	POLTRONA PARA AUDITÓRIO REBATÍVEL	2.172,00	10,00	217,20	1.954,80	10	16,29	879,66
dez/2021	08/03/2017	11166	SUPORTE PARA IMPRESSORA	300,00	10,00	30,00	270,00	10	2,25	141,75
dez/2021	15/06/2016	13738	POLTRONA PARA AUDITÓRIO REBATÍVEL	2.172,00	10,00	217,20	1.954,80	10	16,29	879,66
dez/2021	01/11/2017	14250	916 - ESTANTE FENIX LIVROS SF 04 AZ ROYAL/CZ CRISTAL -	1.300,00	10,00	130,00	1.170,00	10	9,75	692,25
dez/2021	06/04/2018	15339	1220 - CADEIRA FIXA E EMPILHAVEL SEM BRACOS -	230,00	10,00	23,00	207,00	10	1,73	131,10
dez/2021	09/10/2017	14226	915 - MESA QUADRADA 600X600X740 -	754,16	10,00	75,42	678,74	10	5,66	395,94
dez/2021	08/01/2018	6988	ESTANTE EM AÇO COM 05 DIVISÕES	100,00	10,00	10,00	90,00	10	0,75	54,75
dez/2021	20/04/2016	8431	POLTRONA PRESIDENTE COM ENCOSTO TELADO COM APOIO DE CABEÇA	3.570,64	10,00	357,06	3.213,58	10	26,78	1.392,54
dez/2021	08/01/2018	6983	ESTANTE EM AÇO COM 05 DIVISÕES	100,00	10,00	10,00	90,00	10	0,75	54,75
dez/2021	08/01/2018	6981	ESTANTE EM AÇO COM 05 DIVISÕES	100,00	10,00	10,00	90,00	10	0,75	54,75
dez/2021	09/10/2017	14217	915 - MESA QUADRADA 600X600X740 -	754,16	10,00	75,42	678,74	10	5,66	395,94
dez/2021	08/03/2017	13786	MÓVEL PROCESSO BANCADA PLENÁRIO	804,00	10,00	80,40	723,60	10	6,03	379,89
dez/2021	25/07/2016	11643	POLTRONA ALTA GIRATÓRIA	3.142,85	10,00	314,29	2.828,56	10	23,57	1.296,45
dez/2021	08/01/2018	6980	ESTANTE EM AÇO COM 05 DIVISÕES	100,00	10,00	10,00	90,00	10	0,75	54,75

MES/ANO	DATA ENTRADA	N° PATRIMONIO	DESCRICAO	VR. AQUISICAO (R$)	% RESIDUAL	VR. RESIDUAL (R$)	BASE CALC. DEPRECIACAO (R$)	VIDA UTIL (ANOS)	DEPRECIACAO MENSAL (R$)	VR. ATUAL (R$)
dez/2021	08/01/2018	6979	ESTANTE EM AÇO COM 05 DIVISÕES	100,00	10,00	10,00	90,00	10	0,75	54,75
dez/2021	12/01/2015	10659	LONGARINA COM 03 LUGARES SEM BRAÇO	1.418,99	10,00	141,90	1.277,09	10	10,64	393,80
dez/2021	08/01/2018	6977	ESTANTE EM AÇO COM 05 DIVISÕES	100,00	10,00	10,00	90,00	10	0,75	54,75
dez/2021	09/10/2017	14221	915 - MESA QUADRADA 600X600X740 -	754,16	10,00	75,42	678,74	10	5,66	395,94
dez/2021	09/10/2017	14222	915 - MESA QUADRADA 600X600X740 -	754,16	10,00	75,42	678,74	10	5,66	395,94
dez/2021	08/01/2018	6976	ESTANTE EM AÇO COM 05 DIVISÕES	100,00	10,00	10,00	90,00	10	0,75	54,75
dez/2021	29/01/2018	14597	997 - MESA DE APOIO PLENARIO LATERAL EM MADEIRA 2000X970X740 MM -	2.540,00	10,00	254,00	2.286,00	10	19,05	1.390,65
dez/2021	06/04/2018	15417	1064 - CADEIRA GIRATORIA OP. C/ BRACOS -	867,39	10,00	86,74	780,65	10	6,51	494,43
dez/2021	29/01/2018	14596	997 - MESA DE APOIO PLENARIO LATERAL EM MADEIRA 2000X970X740 MM -	2.540,00	10,00	254,00	2.286,00	10	19,05	1.390,65
dez/2021	21/08/2017	13984	594 - ARMARIO APARADOR C/D 2000X478X740 MM -	2.100,00	10,00	210,00	1.890,00	10	15,75	1.071,00
dez/2021	08/01/2018	6975	ESTANTE EM AÇO COM 05 DIVISÕES	100,00	10,00	10,00	90,00	10	0,75	54,75
dez/2021	06/04/2018	15336	1220 - CADEIRA FIXA E EMPILHAVEL SEM BRACOS -	230,00	10,00	23,00	207,00	10	1,73	131,10
dez/2021	23/05/2017	13285	555 - CADEIRA GIRATORIA COM BRACOS ENCOSTO REGULAVEIS -	576,19	10,00	57,62	518,57	10	4,32	280,92
dez/2021	21/08/2017	13980	596 - ARMARIO BAIXO F 800X600X740 MM -	615,00	10,00	61,50	553,50	10	4,61	313,62
dez/2021	21/08/2017	13965	594 - ARMARIO APARADOR C/D 2000X478X740 MM -	2.100,00	10,00	210,00	1.890,00	10	15,75	1.071,00
dez/2021	21/08/2017	13926	589 - MESA LATERAL C/D 600X600X360 MM 600 MM 600 MM 360 MM -	315,00	10,00	31,50	283,50	10	2,36	160,62
dez/2021	21/08/2017	13954	592 - MESA L 1400X1400X740 MM F -	1.100,00	10,00	110,00	990,00	10	8,25	561,00
dez/2021	21/08/2017	13955	592 - MESA L 1400X1400X740 MM F -	1.100,00	10,00	110,00	990,00	10	8,25	561,00
dez/2021	21/08/2017	13960	593 - MESA EXECUTIVA RETANGULAR COM AUXILIAR C/D 2000X1000X740 MM 1200X600X740 MM -	2.500,00	10,00	250,00	2.250,00	10	18,75	1.275,00
dez/2021	06/04/2018	15332	1220 - CADEIRA FIXA E EMPILHAVEL SEM BRACOS -	230,00	10,00	23,00	207,00	10	1,73	131,10

MES/ANO	DATA ENTRADA	N° PATRIMONIO	DESCRICAO	VR. AQUISICAO (R$)	% RESIDUAL	VR. RESIDUAL (R$)	BASE CALC. DEPRECIACAO (R$)	VIDA UTIL (ANOS)	DEPRECIACAO MENSAL (R$)	VR. ATUAL (R$)
dez/2021	06/04/2018	15322	1220 - CADEIRA FIXA E EMPILHAVEL SEM BRACOS -	230,00	10,00	23,00	207,00	10	1,73	131,10
dez/2021	12/12/2014	12221	POLTRONA PARA AUDITÓRIO REBATÍVEL	1.129,81	10,00	112,98	1.016,83	10	8,47	305,01
dez/2021	15/06/2016	13682	POLTRONA PARA AUDITÓRIO REBATÍVEL	2.172,00	10,00	217,20	1.954,80	10	16,29	879,66
dez/2021	13/01/2017	13398	MONITOR DELL DE 21.5 POLEGADAS D2216H	291,69	10,00	29,17	262,52	10	2,19	133,43
dez/2021	18/01/2018	4045	ARMÁRIO EM AÇO COM RODÍZIO E 06 GAVETAS	300,00	10,00	30,00	270,00	10	2,25	164,25
dez/2021	13/01/2017	13373	CPU - MICROCOMPUTADOR DELL OPTIPLEX 5040 (CORE I5-6500)	2.356,34	10,00	235,63	2.120,71	10	17,67	1.078,00
dez/2021	06/04/2018	15325	1220 - CADEIRA FIXA E EMPILHAVEL SEM BRACOS -	230,00	10,00	23,00	207,00	10	1,73	131,10
dez/2021	16/01/2018	163	SOFÁ 01 LUGAR EM COURVIM	200,00	10,00	20,00	180,00	10	1,50	109,50
dez/2021	15/06/2016	13705	POLTRONA PARA AUDITÓRIO REBATÍVEL	2.172,00	10,00	217,20	1.954,80	10	16,29	879,66
dez/2021	15/06/2016	13712	POLTRONA PARA AUDITÓRIO REBATÍVEL	2.172,00	10,00	217,20	1.954,80	10	16,29	879,66
dez/2021	15/06/2016	13695	POLTRONA PARA AUDITÓRIO REBATÍVEL	2.172,00	10,00	217,20	1.954,80	10	16,29	879,66
dez/2021	15/06/2016	13691	POLTRONA PARA AUDITÓRIO REBATÍVEL	2.172,00	10,00	217,20	1.954,80	10	16,29	879,66
dez/2021	08/01/2018	6999	ESTANTE EM AÇO COM 05 DIVISÕES	100,00	10,00	10,00	90,00	10	0,75	54,75
dez/2021	12/01/2015	13554	ARMÁRIO REVESTIDO EM FÓRMICA COM 04 PORTAS DE CORRER E 04 GAVETAS	1.260,80	10,00	126,08	1.134,72	10	9,46	349,87
dez/2021	06/04/2018	15323	1220 - CADEIRA FIXA E EMPILHAVEL SEM BRACOS -	230,00	10,00	23,00	207,00	10	1,73	131,10
dez/2021	23/08/2018	16069	1280 - ARMARIO EM MDF COM 02 GAVETAS COR BEGE 58X50X57 CM -	548,00	10,00	54,80	493,20	10	4,11	328,80
dez/2021	08/01/2018	6971	ESTANTE EM AÇO COM 05 DIVISÕES	100,00	10,00	10,00	90,00	10	0,75	54,75
dez/2021	18/01/2018	13552	CADEIRA FIXA COM BRAÇO	120,00	10,00	12,00	108,00	10	0,90	65,70
dez/2021	08/01/2018	6970	ESTANTE EM AÇO COM 05 DIVISÕES	100,00	10,00	10,00	90,00	10	0,75	54,75
dez/2021	23/08/2018	16071	1282 - ARMARIO PARA COPA EM MDF COM 04 PORTAS 143X75 CM -	1.418,00	10,00	141,80	1.276,20	10	10,64	850,80
dez/2021	12/01/2015	11725	ARMÁRIO EM MADEIRA PARA COPO 05 DIVISÕES REVESTIDO EM FÓRMICA	2.500,00	10,00	250,00	2.250,00	10	18,75	693,75

MES/ANO	DATA ENTRADA	N° PATRIMONIO	DESCRICAO	VR. AQUISICAO (R$)	% RESIDUAL	VR. RESIDUAL (R$)	BASE CALC. DEPRECIACAO (R$)	VIDA UTIL (ANOS)	DEPRECIACAO MENSAL (R$)	VR. ATUAL (R$)
dez/2021	12/01/2015	11726	ARMÁRIO EM MADEIRA PARA PIA COM 02 PORTAS E 04 DIVISÕES REVESTIDO EM FÓRMICA	3.000,00	10,00	300,00	2.700,00	10	22,50	832,50
dez/2021	08/01/2018	6967	ESTANTE EM AÇO COM 05 DIVISÕES	100,00	10,00	10,00	90,00	10	0,75	54,75
dez/2021	08/01/2018	6963	ESTANTE EM AÇO COM 05 DIVISÕES	100,00	10,00	10,00	90,00	10	0,75	54,75
dez/2021	17/04/2018	15588	1234 - ARMARIO ALTO F 800X470X2100 MM -	1.105,71	10,00	110,57	995,14	10	8,29	630,25
dez/2021	12/01/2015	13044	ARMÁRIO EMBUTIDO PARA PIA COM 10 PORTAS E 10 GAVETAS	5.688,49	10,00	568,85	5.119,64	10	42,66	1.578,53
dez/2021	18/01/2018	5987	GAVETEIRO MDF COM 03 GAVETAS	100,00	10,00	10,00	90,00	10	0,75	54,75
dez/2021	18/01/2018	5982	GAVETEIRO MDF COM 03 GAVETAS	150,00	10,00	15,00	135,00	10	1,13	82,13
dez/2021	18/01/2018	5990	MESA MDF EM FORMATO L	400,00	10,00	40,00	360,00	10	3,00	219,00
dez/2021	15/06/2016	11145	POLTRONA PARA AUDITÓRIO REBATÍVEL	2.172,00	10,00	217,20	1.954,80	10	16,29	879,66
dez/2021	18/01/2018	5986	MESA MDF EM FORMATO L	400,00	10,00	40,00	360,00	10	3,00	219,00
dez/2021	15/06/2016	13671	POLTRONA PARA AUDITÓRIO REBATÍVEL	2.172,00	10,00	217,20	1.954,80	10	16,29	879,66
dez/2021	15/06/2016	11149	POLTRONA PARA AUDITÓRIO REBATÍVEL	2.172,00	10,00	217,20	1.954,80	10	16,29	879,66
dez/2021	18/01/2018	5985	ARMÁRIO MDF COM 01 PORTA	100,00	10,00	10,00	90,00	10	0,75	54,75
dez/2021	06/05/2015	8015	CPU MARCA ELITEDESK HP 800	2.790,00	10,00	279,00	2.511,00	10	20,93	857,93
dez/2021	18/01/2018	5996	GAVETEIRO MDF COM 03 GAVETAS	150,00	10,00	15,00	135,00	10	1,13	82,13
dez/2021	18/01/2018	11554	MESA EM MADEIRA FORMATO REDONDO	150,00	10,00	15,00	135,00	10	1,13	82,13
dez/2021	18/01/2018	11552	MESA EM MADEIRA FORMATO REDONDO	150,00	10,00	15,00	135,00	10	1,13	82,13
dez/2021	18/01/2018	5997	ARMÁRIO MDF COM 01 PORTA	130,00	10,00	13,00	117,00	10	0,98	71,18
dez/2021	15/06/2016	13665	POLTRONA PARA AUDITÓRIO REBATÍVEL	2.172,00	10,00	217,20	1.954,80	10	16,29	879,66
dez/2021	18/01/2018	2457	MESA EM AÇO COM RODIZIO	100,00	10,00	10,00	90,00	10	0,75	54,75
dez/2021	15/06/2016	13680	POLTRONA PARA AUDITÓRIO REBATÍVEL	2.172,00	10,00	217,20	1.954,80	10	16,29	879,66
dez/2021	15/06/2016	13724	POLTRONA PARA AUDITÓRIO REBATÍVEL	2.172,00	10,00	217,20	1.954,80	10	16,29	879,66
dez/2021	18/01/2018	2351	SUPORTE PARA SORO FISIOLÓGICO EM METAL	100,00	10,00	10,00	90,00	10	0,75	54,75
dez/2021	08/03/2017	12439	ARMÁRIO SANITÁRIO EMBUTIDO COM 02 PORTAS E 01 GAVETA	682,98	10,00	68,30	614,68	10	5,12	322,73

MES/ANO	DATA ENTRADA	N° PATRIMONIO	DESCRICAO	VR. AQUISICAO (R$)	% RESIDUAL	VR. RESIDUAL (R$)	BASE CALC. DEPRECIACAO (R$)	VIDA UTIL (ANOS)	DEPRECIACAO MENSAL (R$)	VR. ATUAL (R$)
dez/2021	12/01/2015	10525	POLTRONA ESTILO LONGARINA 01 LUGAR	1.184,20	10,00	118,42	1.065,78	10	8,88	328,57
dez/2021	12/01/2015	10526	POLTRONA ESTILO LONGARINA 01 LUGAR	1.184,20	10,00	118,42	1.065,78	10	8,88	328,57
dez/2021	12/12/2014	12217	POLTRONA PARA AUDITÓRIO REBATÍVEL	1.129,81	10,00	112,98	1.016,83	10	8,47	305,01
dez/2021	12/12/2014	12208	POLTRONA PARA AUDITÓRIO REBATÍVEL	1.129,81	10,00	112,98	1.016,83	10	8,47	305,01
dez/2021	13/01/2017	13384	CPU - MICROCOMPUTADOR DELL OPTIPLEX 5040 (CORE I5-6500)	2.356,34	10,00	235,63	2.120,71	10	17,67	1.078,00
dez/2021	09/08/2017	13909	587 - POLTRONA GIRATORIA ESPALDAR ALTO COM APOIO DE CABECA -	2.720,00	10,00	272,00	2.448,00	10	20,40	1.387,20
dez/2021	08/01/2018	6962	ESTANTE EM AÇO COM 05 DIVISÕES	100,00	10,00	10,00	90,00	10	0,75	54,75
dez/2021	08/01/2018	6961	ESTANTE EM AÇO COM 05 DIVISÕES	100,00	10,00	10,00	90,00	10	0,75	54,75
dez/2021	08/01/2018	6959	ESTANTE EM AÇO COM 05 DIVISÕES	100,00	10,00	10,00	90,00	10	0,75	54,75
dez/2021	08/01/2018	6957	ESTANTE EM AÇO COM 05 DIVISÕES	100,00	10,00	10,00	90,00	10	0,75	54,75
dez/2021	08/01/2018	6956	ESTANTE EM AÇO COM 05 DIVISÕES	100,00	10,00	10,00	90,00	10	0,75	54,75
dez/2021	08/01/2018	6954	ESTANTE EM AÇO COM 05 DIVISÕES	100,00	10,00	10,00	90,00	10	0,75	54,75
dez/2021	01/12/2015	13243	916 - ESTANTE FENIX LIVROS SF 04 AZ ROYAL/CZ CRISTAL -	837,20	10,00	83,72	753,48	10	6,28	301,39
dez/2021	16/01/2018	741	CADEIRA GIRATÓRIA COM BRAÇO	200,00	10,00	20,00	180,00	10	1,50	109,50
dez/2021	15/06/2016	13730	POLTRONA PARA AUDITÓRIO REBATÍVEL	2.172,00	10,00	217,20	1.954,80	10	16,29	879,66
dez/2021	12/12/2014	12179	POLTRONA PARA AUDITÓRIO REBATÍVEL	1.129,81	10,00	112,98	1.016,83	10	8,47	305,01
dez/2021	27/01/2016	10889	CADEIRA GIRATÓRIA OP. C/ BRAÇOS	1.116,19	10,00	111,62	1.004,57	10	8,37	410,23
dez/2021	08/01/2018	6953	ESTANTE EM AÇO COM 05 DIVISÕES	100,00	10,00	10,00	90,00	10	0,75	54,75
dez/2021	08/01/2018	14956	1105 - ESTANTE EM ACO COM 05 DIVISOES -	100,00	10,00	10,00	90,00	10	0,75	54,75
dez/2021	08/01/2018	6950	ESTANTE EM AÇO COM 05 DIVISÕES	100,00	10,00	10,00	90,00	10	0,75	54,75
dez/2021	08/01/2018	6948	ESTANTE EM AÇO COM 05 DIVISÕES	100,00	10,00	10,00	90,00	10	0,75	54,75
dez/2021	12/01/2015	14143	POLTRONA ESTILO LONGARINA 01 LUGAR	1.184,20	10,00	118,42	1.065,78	10	8,88	328,57
dez/2021	08/01/2018	6946	ESTANTE EM AÇO COM 05 DIVISÕES	100,00	10,00	10,00	90,00	10	0,75	54,75
dez/2021	08/11/2016	11673	CPU MARCA ELITEDESK HP 800 G2 DM 35W	4.074,00	10,00	407,40	3.666,60	10	30,56	1.802,75
dez/2021	16/01/2018	782	SOFÁ 01 LUGAR COM BRAÇO	200,00	10,00	20,00	180,00	10	1,50	109,50
dez/2021	08/03/2017	12607	MÓVEL RODÍZIO CPU	287,68	10,00	28,77	258,91	10	2,16	135,90

MES/ANO	DATA ENTRADA	N° PATRIMONIO	DESCRICAO	VR. AQUISICAO (R$)	% RESIDUAL	VR. RESIDUAL (R$)	BASE CALC. DEPRECIACAO (R$)	VIDA UTIL (ANOS)	DEPRECIACAO MENSAL (R$)	VR. ATUAL (R$)
dez/2021	18/01/2018	6061	MESA EM MADEIRA PARA TERMINAL COM 01 GAVETA	130,00	10,00	13,00	117,00	10	0,98	71,18
dez/2021	15/06/2016	13667	POLTRONA PARA AUDITÓRIO REBATÍVEL	2.172,00	10,00	217,20	1.954,80	10	16,29	879,66
dez/2021	08/01/2018	6944	ESTANTE EM AÇO COM 05 DIVISÕES	100,00	10,00	10,00	90,00	10	0,75	54,75
dez/2021	22/12/2015	11438	LONGARINA 03 LUGARES COM BRAÇO	3.619,25	10,00	361,93	3.257,32	10	27,14	1.302,95
dez/2021	08/01/2018	6945	ESTANTE EM AÇO COM 05 DIVISÕES	100,00	10,00	10,00	90,00	10	0,75	54,75
dez/2021	02/04/2018	6068	598 - GAVETEIRO VOLANTE 3 GAVETAS F 400X520X630 MM -	130,00	10,00	13,00	117,00	10	0,98	74,10
dez/2021	18/01/2018	5447	MESA EM MADEIRA	200,00	10,00	20,00	180,00	10	1,50	109,50
dez/2021	13/01/2017	13395	MONITOR DELL DE 21.5 POLEGADAS D2216H	291,69	10,00	29,17	262,52	10	2,19	133,43
dez/2021	18/01/2018	6288	MESA EM MADEIRA FORMATO EM L	400,00	10,00	40,00	360,00	10	3,00	219,00
dez/2021	15/06/2016	13729	POLTRONA PARA AUDITÓRIO REBATÍVEL	2.172,00	10,00	217,20	1.954,80	10	16,29	879,66
dez/2021	08/01/2018	6938	ESTANTE EM AÇO COM 05 DIVISÕES	100,00	10,00	10,00	90,00	10	0,75	54,75
dez/2021	15/06/2016	13707	POLTRONA PARA AUDITÓRIO REBATÍVEL	2.172,00	10,00	217,20	1.954,80	10	16,29	879,66
dez/2021	17/04/2018	15603	1058 - ACESSORIO PAINEL DIVISOR DE MESA 1400(L)X450(P)X1X8MM -	67,62	10,00	6,76	60,86	10	0,51	38,55
dez/2021	22/12/2015	11437	LONGARINA 03 LUGARES SEM BRAÇO	3.200,00	10,00	320,00	2.880,00	10	24,00	1.152,00
dez/2021	01/12/2015	15210	1195 - ESTANTE LIVROS DF 08 AZ ROYAL/CZ CRISTAL -	1.281,25	10,00	128,13	1.153,12	10	9,61	461,27
dez/2021	16/01/2018	6294	POLTRONA GIRATÓRIA COM BRAÇO	145,00	10,00	14,50	130,50	10	1,09	79,36
dez/2021	15/06/2016	13679	POLTRONA PARA AUDITÓRIO REBATÍVEL	2.172,00	10,00	217,20	1.954,80	10	16,29	879,66
dez/2021	12/12/2014	12173	POLTRONA PARA AUDITÓRIO REBATÍVEL	1.129,81	10,00	112,98	1.016,83	10	8,47	305,01
dez/2021	15/06/2016	13703	POLTRONA PARA AUDITÓRIO REBATÍVEL	2.172,00	10,00	217,20	1.954,80	10	16,29	879,66
dez/2021	25/07/2016	11645	POLTRONA ALTA GIRATÓRIA	3.142,85	10,00	314,29	2.828,56	10	23,57	1.296,45
dez/2021	18/01/2018	3080	COFRE EM AÇO	500,00	10,00	50,00	450,00	10	3,75	273,75
dez/2021	01/12/2015	15207	1195 - ESTANTE LIVROS DF 08 AZ ROYAL/CZ CRISTAL -	1.281,25	10,00	128,13	1.153,12	10	9,61	461,27
dez/2021	08/01/2018	3344	ESTANTE EM AÇO COM 05 DIVISÕES	100,00	10,00	10,00	90,00	10	0,75	54,75
dez/2021	08/01/2018	6898	ESTANTE EM AÇO COM 05 DIVISÕES	100,00	10,00	10,00	90,00	10	0,75	54,75
dez/2021	08/01/2018	6985	ESTANTE EM AÇO COM 05 DIVISÕES	100,00	10,00	10,00	90,00	10	0,75	54,75

MES/ANO	DATA ENTRADA	N° PATRIMONIO	DESCRICAO	VR. AQUISICAO (R$)	% RESIDUAL	VR. RESIDUAL (R$)	BASE CALC. DEPRECIACAO (R$)	VIDA UTIL (ANOS)	DEPRECIACAO MENSAL (R$)	VR. ATUAL (R$)
dez/2021	13/01/2017	13374	CPU - MICROCOMPUTADOR DELL OPTIPLEX 5040 (CORE I5-6500)	2.356,34	10,00	235,63	2.120,71	10	17,67	1.078,00
dez/2021	01/12/2015	11240	ESTANTE LIVROS DF 08 AZ ROYAL/CZ CRISTAL	1.281,25	10,00	128,13	1.153,12	10	9,61	461,27
dez/2021	16/01/2018	538	1123 - CADEIRA FIXA COM BRACOS -	130,00	10,00	13,00	117,00	10	0,98	71,18
dez/2021	08/03/2017	12467	ARMÁRIO SANITÁRIO EMBUTIDO COM 02 PORTAS E 01 GAVETA	682,98	10,00	68,30	614,68	10	5,12	322,73
dez/2021	01/12/2015	11244	ESTANTE LIVROS DF 08 AZ ROYAL/CZ CRISTAL	1.281,25	10,00	128,13	1.153,12	10	9,61	461,27
dez/2021	15/06/2016	13716	POLTRONA PARA AUDITÓRIO REBATÍVEL	2.172,00	10,00	217,20	1.954,80	10	16,29	879,66
dez/2021	19/06/2019	852	1387 - ARMARIO EM MADEIRA 02 DIVISOES -	200,00	10,00	20,00	180,00	10	1,50	135,00
dez/2021	12/12/2014	12094	POLTRONA PARA AUDITÓRIO REBATÍVEL	1.129,81	10,00	112,98	1.016,83	10	8,47	305,01
dez/2021	16/01/2018	894	595 - ARMARIO ALTO SEMI-ABERTO F 800X470X2100 MM -	150,00	10,00	15,00	135,00	10	1,13	82,13
dez/2021	09/10/2014	9829	MESA PARA REUNIÃO FORMATO OVAL MDF ESCURO 4000X100X740	4.788,46	10,00	478,85	4.309,61	10	35,91	1.221,09
dez/2021	12/01/2015	11038	POLTRONA ESTILO LONGARINA 01 LUGAR	1.184,20	10,00	118,42	1.065,78	10	8,88	328,57
dez/2021	08/01/2018	6942	ESTANTE EM AÇO COM 05 DIVISÕES	100,00	10,00	10,00	90,00	10	0,75	54,75
dez/2021	17/04/2018	15636	592 - MESA L 1400X1400X740 MM F -	718,09	10,00	71,81	646,28	10	5,39	409,30
dez/2021	17/04/2018	15641	592 - MESA L 1400X1400X740 MM F -	718,09	10,00	71,81	646,28	10	5,39	409,30
dez/2021	30/07/2019	15725	1262 - MESA REUNIAO QUADRADA 700X700X740 MM -	480,00	10,00	48,00	432,00	10	3,60	327,60
dez/2021	02/04/2018	11515	1129 - LONGARINA 03 LUGARES SEM BRACO -	500,00	10,00	50,00	450,00	10	3,75	285,00
dez/2021	12/01/2015	8982	POLTRONA ESTILO LONGARINA 01 LUGAR	1.184,20	10,00	118,42	1.065,78	10	8,88	328,57
dez/2021	12/01/2015	8983	POLTRONA ESTILO LONGARINA 01 LUGAR	1.184,20	10,00	118,42	1.065,78	10	8,88	328,57
dez/2021	09/10/2014	11008	GAVETEIRO VOLANTE 03 GAVETAS "F" 400X520X630	357,69	10,00	35,77	321,92	10	2,68	91,18
dez/2021	16/01/2018	699	GAVETEIRO EM MADEIRA COM 04 GAVETAS	120,00	10,00	12,00	108,00	10	0,90	65,70
dez/2021	16/01/2018	4805	CADEIRA FIXA	60,00	10,00	6,00	54,00	10	0,45	32,85
dez/2021	16/01/2018	4380	CADEIRA FIXA	60,00	10,00	6,00	54,00	10	0,45	32,85

MES/ANO	DATA ENTRADA	N° PATRIMONIO	DESCRICAO	VR. AQUISICAO (R$)	% RESIDUAL	VR. RESIDUAL (R$)	BASE CALC. DEPRECIACAO (R$)	VIDA UTIL (ANOS)	DEPRECIACAO MENSAL (R$)	VR. ATUAL (R$)
dez/2021	15/06/2016	11143	POLTRONA PARA AUDITÓRIO REBATÍVEL	2.172,00	10,00	217,20	1.954,80	10	16,29	879,66
dez/2021	16/01/2018	4391	CADEIRA FIXA	60,00	10,00	6,00	54,00	10	0,45	32,85
dez/2021	15/06/2016	13709	POLTRONA PARA AUDITÓRIO REBATÍVEL	2.172,00	10,00	217,20	1.954,80	10	16,29	879,66
dez/2021	03/05/2018	15730	1238 - POLTRONA FIXA ESPERA B/C/D -	2.146,00	10,00	214,60	1.931,40	10	16,10	1.239,32
dez/2021	15/06/2016	13735	POLTRONA PARA AUDITÓRIO REBATÍVEL	2.172,00	10,00	217,20	1.954,80	10	16,29	879,66
dez/2021	03/05/2018	15729	1238 - POLTRONA FIXA ESPERA B/C/D -	2.146,00	10,00	214,60	1.931,40	10	16,10	1.239,32
dez/2021	03/05/2018	15734	1238 - POLTRONA FIXA ESPERA B/C/D -	2.146,00	10,00	214,60	1.931,40	10	16,10	1.239,32
dez/2021	08/03/2017	12544	ARMÁRIO EMBUTIDO PARA BANHEIRO COM 01 PORTA E 01 GAVETA	669,64	10,00	66,96	602,68	10	5,02	316,43
dez/2021	03/05/2018	15735	1238 - POLTRONA FIXA ESPERA B/C/D -	2.146,00	10,00	214,60	1.931,40	10	16,10	1.239,32
dez/2021	03/05/2018	15728	1238 - POLTRONA FIXA ESPERA B/C/D -	2.146,00	10,00	214,60	1.931,40	10	16,10	1.239,32
dez/2021	03/05/2018	15731	1238 - POLTRONA FIXA ESPERA B/C/D -	2.146,00	10,00	214,60	1.931,40	10	16,10	1.239,32
dez/2021	03/05/2018	15732	1238 - POLTRONA FIXA ESPERA B/C/D -	2.146,00	10,00	214,60	1.931,40	10	16,10	1.239,32
dez/2021	13/06/2018	15813	1253 - POLTRONA FIXA ESPALDAR MEDIO ASSENTO ESQUERDO COM PRANCHETA -	457,15	10,00	45,72	411,43	10	3,43	267,41
dez/2021	16/01/2018	62	1154 - POLTRONA GIRATORIA COM BRACO EXECUTIVA -	200,00	10,00	20,00	180,00	10	1,50	109,50
dez/2021	16/01/2018	4318	1154 - POLTRONA GIRATORIA COM BRACO EXECUTIVA -	200,00	10,00	20,00	180,00	10	1,50	109,50
dez/2021	18/01/2018	4812	CADEIRA POLTRONA GIRATORIA "F"	140,00	10,00	14,00	126,00	10	1,05	76,65
dez/2021	16/01/2018	4387	CADEIRA FIXA	60,00	10,00	6,00	54,00	10	0,45	32,85
dez/2021	16/01/2018	4388	CADEIRA FIXA	60,00	10,00	6,00	54,00	10	0,45	32,85
dez/2021	16/01/2018	4249	1155 - CADEIRA GIRATORIA COM BRACOS -	200,00	10,00	20,00	180,00	10	1,50	109,50
dez/2021	16/01/2018	4393	CADEIRA FIXA	60,00	10,00	6,00	54,00	10	0,45	32,85
dez/2021	17/04/2018	15635	592 - MESA L 1400X1400X740 MM F -	718,09	10,00	71,81	646,28	10	5,39	409,30
dez/2021	17/04/2018	15634	592 - MESA L 1400X1400X740 MM F -	718,09	10,00	71,81	646,28	10	5,39	409,30

MES/ANO	DATA ENTRADA	N° PATRIMONIO	DESCRICAO	VR. AQUISICAO (R$)	% RESIDUAL	VR. RESIDUAL (R$)	BASE CALC. DEPRECIACAO (R$)	VIDA UTIL (ANOS)	DEPRECIACAO MENSAL (R$)	VR. ATUAL (R$)
dez/2021	27/01/2016	10888	CADEIRA GIRATÓRIA OP. C/ BRAÇOS	1.116,19	10,00	111,62	1.004,57	10	8,37	410,23
dez/2021	16/01/2018	1113	1062 - LONGARINA 03 LUGARES COM BRACO -	200,00	10,00	20,00	180,00	10	1,50	109,50
dez/2021	30/09/2014	8996	GAVETEIRO FIXO 04 GAVETAS "F" 400X600X740	455,76	10,00	45,58	410,18	10	3,42	112,81
dez/2021	27/01/2016	10897	CADEIRA GIRATÓRIA OP. C/ BRAÇOS	1.116,19	10,00	111,62	1.004,57	10	8,37	410,23
dez/2021	16/10/2014	9047	ARMÁRIO ALTO "F" 800 X 470 X 2100 "LXPXH"	915,38	10,00	91,54	823,84	10	6,87	233,45
dez/2021	23/10/2014	9008	ARMÁRIO BAIXO "F" 800X600X740	448,07	10,00	44,81	403,26	10	3,36	114,21
dez/2021	16/10/2014	8987	ARMÁRIO ALTO "F" 800 X 470 X 2100 "LXPXH"	915,38	10,00	91,54	823,84	10	6,87	233,45
dez/2021	06/04/2018	15368	1220 - CADEIRA FIXA E EMPILHAVEL SEM BRACOS -	230,00	10,00	23,00	207,00	10	1,73	131,10
dez/2021	15/06/2016	11144	POLTRONA PARA AUDITÓRIO REBATÍVEL	2.172,00	10,00	217,20	1.954,80	10	16,29	879,66
dez/2021	12/01/2015	11730	ARMÁRIO EM MADEIRA REVESTIDO EM FÓRMICA COM 04 PORTAS	3.997,80	10,00	399,78	3.598,02	10	29,98	1.109,35
dez/2021	15/06/2016	13731	POLTRONA PARA AUDITÓRIO REBATÍVEL	2.172,00	10,00	217,20	1.954,80	10	16,29	879,66
dez/2021	15/06/2016	13702	POLTRONA PARA AUDITÓRIO REBATÍVEL	2.172,00	10,00	217,20	1.954,80	10	16,29	879,66
dez/2021	01/10/2014	8994	GAVETEIRO VOLANTE 03 GAVETAS "F" 400X520X630	357,69	10,00	35,77	321,92	10	2,68	91,18
dez/2021	06/04/2018	15288	1219 - POLTRONA ALTA TIPO CAIXA SEM BRACO -	934,65	10,00	93,47	841,18	10	7,01	532,74
dez/2021	15/06/2016	11137	POLTRONA PARA AUDITÓRIO REBATÍVEL	2.172,00	10,00	217,20	1.954,80	10	16,29	879,66
dez/2021	01/10/2014	8894	GAVETEIRO VOLANTE 03 GAVETAS "F" 400X520X630	357,69	10,00	35,77	321,92	10	2,68	91,18
dez/2021	06/04/2018	15392	1064 - CADEIRA GIRATORIA OP. C/ BRACOS -	867,39	10,00	86,74	780,65	10	6,51	494,43
dez/2021	06/04/2018	15297	1219 - POLTRONA ALTA TIPO CAIXA SEM BRACO -	934,65	10,00	93,47	841,18	10	7,01	532,74
dez/2021	13/01/2017	13376	CPU - MICROCOMPUTADOR DELL OPTIPLEX 5040 (CORE I5-6500)	2.356,34	10,00	235,63	2.120,71	10	17,67	1.078,00
dez/2021	17/04/2018	15632	592 - MESA L 1400X1400X740 MM F -	718,09	10,00	71,81	646,28	10	5,39	409,30
dez/2021	06/04/2018	15293	1219 - POLTRONA ALTA TIPO CAIXA SEM BRACO -	934,65	10,00	93,47	841,18	10	7,01	532,74
dez/2021	06/10/2014	9469	MESA EM "L" - 1400 X 1400 X 740 "F"(LXPXH)	719,23	10,00	71,92	647,31	10	5,39	183,43

MES/ANO	DATA ENTRADA	N° PATRIMONIO	DESCRICAO	VR. AQUISICAO (R$)	% RESIDUAL	VR. RESIDUAL (R$)	BASE CALC. DEPRECIACAO (R$)	VIDA UTIL (ANOS)	DEPRECIACAO MENSAL (R$)	VR. ATUAL (R$)
dez/2021	06/04/2018	15399	1064 - CADEIRA GIRATORIA OP. C/ BRACOS -	867,39	10,00	86,74	780,65	10	6,51	494,43
dez/2021	17/04/2018	15628	592 - MESA L 1400X1400X740 MM F -	718,09	10,00	71,81	646,28	10	5,39	409,30
dez/2021	12/01/2015	8355	ARMÁRIO EM MDF COR BRANCO COM 02 PORTAS; 03 GAVETAS E 01 DIVISÃO	5.499,00	10,00	549,90	4.949,10	10	41,24	1.525,93
dez/2021	12/01/2015	8339	ARMÁRIO EMBUTIDO COM 09 PORTAS; 03 GAVETAS E 03 DIVISÕES (CONSELHEIRO)	9.049,00	10,00	904,90	8.144,10	10	67,87	2.511,06
dez/2021	06/04/2018	15395	1064 - CADEIRA GIRATORIA OP. C/ BRACOS -	867,39	10,00	86,74	780,65	10	6,51	494,43
dez/2021	06/04/2018	15402	1064 - CADEIRA GIRATORIA OP. C/ BRACOS -	867,39	10,00	86,74	780,65	10	6,51	494,43
dez/2021	17/04/2018	15627	592 - MESA L 1400X1400X740 MM F -	718,09	10,00	71,81	646,28	10	5,39	409,30
dez/2021	08/03/2017	12437	ARMÁRIO SANITÁRIO EMBUTIDO COM 02 PORTAS E 01 GAVETA	682,98	10,00	68,30	614,68	10	5,12	322,73
dez/2021	06/04/2018	15401	1064 - CADEIRA GIRATORIA OP. C/ BRACOS -	867,39	10,00	86,74	780,65	10	6,51	494,43
dez/2021	20/04/2016	11174	POLTRONA PRESIDENTE COM ENCOSTO TELADO COM APOIO DE CABEÇA	3.570,64	10,00	357,06	3.213,58	10	26,78	1.392,54
dez/2021	18/01/2018	626	ARMÁRIO EM MADEIRA COM 02 PORTAS	150,00	10,00	15,00	135,00	10	1,13	82,13
dez/2021	15/06/2016	13663	POLTRONA PARA AUDITÓRIO REBATÍVEL	2.172,00	10,00	217,20	1.954,80	10	16,29	879,66
dez/2021	16/01/2018	761	CADEIRA FIXA	120,00	10,00	12,00	108,00	10	0,90	65,70
dez/2021	16/01/2018	762	CADEIRA FIXA	120,00	10,00	12,00	108,00	10	0,90	65,70
dez/2021	18/01/2018	931	ARMÁRIO EM MADEIRA COM 02 PORTAS	150,00	10,00	15,00	135,00	10	1,13	82,13
dez/2021	16/01/2018	3176	CADEIRA FIXA COM BRAÇO	130,00	10,00	13,00	117,00	10	0,98	71,18
dez/2021	16/01/2018	4324	CADEIRA FIXA COM BRAÇO	130,00	10,00	13,00	117,00	10	0,98	71,18
dez/2021	16/01/2018	4325	CADEIRA FIXA COM BRAÇO	130,00	10,00	13,00	117,00	10	0,98	71,18
dez/2021	18/01/2018	6012	MESA EM MADEIRA PARA TELEFONE COM 01 GAVETA E TAMPO EM GRANITO	350,00	10,00	35,00	315,00	10	2,63	191,63
dez/2021	20/04/2016	8341	POLTRONA PRESIDENTE COM ENCOSTO TELADO COM APOIO DE CABEÇA	3.570,64	10,00	357,06	3.213,58	10	26,78	1.392,54

MES/ANO	DATA ENTRADA	N° PATRIMONIO	DESCRICAO	VR. AQUISICAO (R$)	% RESIDUAL	VR. RESIDUAL (R$)	BASE CALC. DEPRECIACAO (R$)	VIDA UTIL (ANOS)	DEPRECIACAO MENSAL (R$)	VR. ATUAL (R$)
dez/2021	12/01/2015	8356	ARMÁRIO EMBUTIDO PARA PIA DE BANHEIRO EM MDF COM 02 PORTAS E 01 GAVETA	1.042,00	10,00	104,20	937,80	10	7,82	289,15
dez/2021	13/01/2017	13370	CPU - MICROCOMPUTADOR DELL OPTIPLEX 5040 (CORE I5-6500)	2.356,34	10,00	235,63	2.120,71	10	17,67	1.078,00
dez/2021	18/01/2018	12665	MESA EM MADEIRA PARA TELEFONE COM 01 GAVETA E TAMPO EM GRANITO	250,00	10,00	25,00	225,00	10	1,88	136,88
dez/2021	16/01/2018	4326	CADEIRA FIXA COM BRAÇO	130,00	10,00	13,00	117,00	10	0,98	71,18
dez/2021	08/03/2017	12634	MÓVEL PARA IMPRESSORA	742,00	10,00	74,20	667,80	10	5,57	350,60
dez/2021	18/01/2018	5944	MESA EM MADEIRA COM FORMATO EM L	400,00	10,00	40,00	360,00	10	3,00	219,00
dez/2021	18/01/2018	5946	GAVETEIRO EM MADEIRA COM 03 GAVETAS	100,00	10,00	10,00	90,00	10	0,75	54,75
dez/2021	16/01/2018	6113	GAVETEIRO EM MADEIRA COM 04 GAVETAS	120,00	10,00	12,00	108,00	10	0,90	65,70
dez/2021	16/01/2018	6117	GAVETEIRO EM MADEIRA COM 04 GAVETAS	120,00	10,00	12,00	108,00	10	0,90	65,70
dez/2021	15/06/2016	11151	POLTRONA PARA AUDITÓRIO REBATÍVEL OBESO	3.700,00	10,00	370,00	3.330,00	10	27,75	1.498,50
dez/2021	16/01/2018	6042	CADEIRA GIRATÓRIA COM BRAÇO	145,00	10,00	14,50	130,50	10	1,09	79,36
dez/2021	17/04/2018	15633	592 - MESA L 1400X1400X740 MM F -	718,09	10,00	71,81	646,28	10	5,39	409,30
dez/2021	06/04/2018	15393	1064 - CADEIRA GIRATORIA OP. C/ BRACOS -	867,39	10,00	86,74	780,65	10	6,51	494,43
dez/2021	17/04/2018	15630	592 - MESA L 1400X1400X740 MM F -	718,09	10,00	71,81	646,28	10	5,39	409,30
dez/2021	17/04/2018	15629	592 - MESA L 1400X1400X740 MM F -	718,09	10,00	71,81	646,28	10	5,39	409,30
dez/2021	06/04/2018	15412	1064 - CADEIRA GIRATORIA OP. C/ BRACOS -	867,39	10,00	86,74	780,65	10	6,51	494,43
dez/2021	17/04/2018	15625	1233 - MESA L F 1600X1600X740 MM -	868,57	10,00	86,86	781,71	10	6,51	495,09
dez/2021	15/06/2016	13697	POLTRONA PARA AUDITÓRIO REBATÍVEL	2.172,00	10,00	217,20	1.954,80	10	16,29	879,66
dez/2021	06/04/2018	15410	1064 - CADEIRA GIRATORIA OP. C/ BRACOS -	867,39	10,00	86,74	780,65	10	6,51	494,43
dez/2021	06/04/2018	15420	1064 - CADEIRA GIRATORIA OP. C/ BRACOS -	867,39	10,00	86,74	780,65	10	6,51	494,43
dez/2021	18/01/2018	305	POLTRONA GIRATÓRIA COM BRAÇO	350,00	10,00	35,00	315,00	10	2,63	191,63
dez/2021	16/01/2018	5558	1065 - ARMARIO BAIXO 02 PORTAS -	150,00	10,00	15,00	135,00	10	1,13	82,13

MES/ANO	DATA ENTRADA	N° PATRIMONIO	DESCRICAO	VR. AQUISICAO (R$)	% RESIDUAL	VR. RESIDUAL (R$)	BASE CALC. DEPRECIACAO (R$)	VIDA UTIL (ANOS)	DEPRECIACAO MENSAL (R$)	VR. ATUAL (R$)
dez/2021	30/07/2019	15724	1262 - MESA REUNIAO QUADRADA 700X700X740 MM -	480,00	10,00	48,00	432,00	10	3,60	327,60
dez/2021	12/12/2014	12073	POLTRONA PARA AUDITÓRIO REBATÍVEL	1.129,81	10,00	112,98	1.016,83	10	8,47	305,01
dez/2021	17/04/2018	15583	1234 - ARMARIO ALTO F 800X470X2100 MM -	1.105,71	10,00	110,57	995,14	10	8,29	630,25
dez/2021	17/04/2018	15637	592 - MESA L 1400X1400X740 MM F -	718,09	10,00	71,81	646,28	10	5,39	409,30
dez/2021	06/04/2018	15384	1094 - CADEIRA FIXA OP. S/BRACOS -	578,32	10,00	57,83	520,49	10	4,34	329,66
dez/2021	06/04/2018	15411	1064 - CADEIRA GIRATORIA OP. C/ BRACOS -	867,39	10,00	86,74	780,65	10	6,51	494,43
dez/2021	06/04/2018	15303	1220 - CADEIRA FIXA E EMPILHAVEL SEM BRACOS -	230,00	10,00	23,00	207,00	10	1,73	131,10
dez/2021	06/04/2018	15304	1220 - CADEIRA FIXA E EMPILHAVEL SEM BRACOS -	230,00	10,00	23,00	207,00	10	1,73	131,10
dez/2021	13/06/2018	15807	1253 - POLTRONA FIXA ESPALDAR MEDIO ASSENTO ESQUERDO COM PRANCHETA -	457,15	10,00	45,72	411,43	10	3,43	267,41
dez/2021	13/01/2017	13365	CPU - MICROCOMPUTADOR DELL OPTIPLEX 5040 (CORE I5-6500)	2.356,34	10,00	235,63	2.120,71	10	17,67	1.078,00
dez/2021	15/06/2016	13674	POLTRONA PARA AUDITÓRIO REBATÍVEL	2.172,00	10,00	217,20	1.954,80	10	16,29	879,66
dez/2021	15/06/2016	13722	POLTRONA PARA AUDITÓRIO REBATÍVEL	2.172,00	10,00	217,20	1.954,80	10	16,29	879,66
dez/2021	26/07/2017	13799	586 - CADEIRA FIXA SEM BRACOS ENCOSTO NAO REGULAVEIS -	268,00	10,00	26,80	241,20	10	2,01	134,67
dez/2021	08/03/2017	12546	ARMÁRIO PARA EMBUTIDO PARA BANHEIRO COM 02 PORTAS E 02 GAVETAS	859,65	10,00	85,97	773,68	10	6,45	406,20
dez/2021	06/04/2018	15344	1220 - CADEIRA FIXA E EMPILHAVEL SEM BRACOS -	230,00	10,00	23,00	207,00	10	1,73	131,10
dez/2021	06/04/2018	15306	1220 - CADEIRA FIXA E EMPILHAVEL SEM BRACOS -	230,00	10,00	23,00	207,00	10	1,73	131,10
dez/2021	15/06/2016	13685	POLTRONA PARA AUDITÓRIO REBATÍVEL	2.172,00	10,00	217,20	1.954,80	10	16,29	879,66
dez/2021	12/01/2015	8445	ARMÁRIO EMBUTIDO EM MDF COM 02 PORTAS E 01 GAVETA (BANHEIRO)	1.042,00	10,00	104,20	937,80	10	7,82	289,15
dez/2021	13/06/2018	15806	1253 - POLTRONA FIXA ESPALDAR MEDIO ASSENTO ESQUERDO COM PRANCHETA -	457,15	10,00	45,72	411,43	10	3,43	267,41

MES/ANO	DATA ENTRADA	N° PATRIMONIO	DESCRICAO	VR. AQUISICAO (R$)	% RESIDUAL	VR. RESIDUAL (R$)	BASE CALC. DEPRECIACAO (R$)	VIDA UTIL (ANOS)	DEPRECIACAO MENSAL (R$)	VR. ATUAL (R$)
dez/2021	13/06/2018	15809	1253 - POLTRONA FIXA ESPALDAR MEDIO ASSENTO ESQUERDO COM PRANCHETA -	457,15	10,00	45,72	411,43	10	3,43	267,41
dez/2021	13/06/2018	15808	1253 - POLTRONA FIXA ESPALDAR MEDIO ASSENTO ESQUERDO COM PRANCHETA -	457,15	10,00	45,72	411,43	10	3,43	267,41
dez/2021	06/04/2018	15318	1220 - CADEIRA FIXA E EMPILHAVEL SEM BRACOS -	230,00	10,00	23,00	207,00	10	1,73	131,10
dez/2021	23/08/2018	16067	1279 - APARADOR EM MDF COR CINZA 165X46X80 CM -	1.540,00	10,00	154,00	1.386,00	10	11,55	924,00
dez/2021	12/01/2015	11562	ARMÁRIO EM FÓRMICA EMBUTIDO COM 02 PORTAS	360,00	10,00	36,00	324,00	10	2,70	99,90
dez/2021	06/04/2018	15307	1220 - CADEIRA FIXA E EMPILHAVEL SEM BRACOS -	230,00	10,00	23,00	207,00	10	1,73	131,10
dez/2021	16/01/2018	15108	1073 - SOFA COURVIM 02 LUGARES -	350,00	10,00	35,00	315,00	10	2,63	191,63
dez/2021	06/04/2018	15317	1220 - CADEIRA FIXA E EMPILHAVEL SEM BRACOS -	230,00	10,00	23,00	207,00	10	1,73	131,10
dez/2021	06/04/2018	15310	1220 - CADEIRA FIXA E EMPILHAVEL SEM BRACOS -	230,00	10,00	23,00	207,00	10	1,73	131,10
dez/2021	06/05/2015	8017	CPU MARCA ELITEDESK HP 800	2.790,00	10,00	279,00	2.511,00	10	20,93	857,93
dez/2021	06/04/2018	15309	1220 - CADEIRA FIXA E EMPILHAVEL SEM BRACOS -	230,00	10,00	23,00	207,00	10	1,73	131,10
dez/2021	06/04/2018	15311	1220 - CADEIRA FIXA E EMPILHAVEL SEM BRACOS -	230,00	10,00	23,00	207,00	10	1,73	131,10
dez/2021	06/04/2018	15314	1220 - CADEIRA FIXA E EMPILHAVEL SEM BRACOS -	230,00	10,00	23,00	207,00	10	1,73	131,10
dez/2021	17/04/2018	15589	1234 - ARMARIO ALTO F 800X470X2100 MM -	1.105,71	10,00	110,57	995,14	10	8,29	630,25
dez/2021	05/01/2018	6236	PORTA JORNAL EM MADEIRA	30,00	10,00	3,00	27,00	10	0,23	16,43
dez/2021	06/04/2018	15354	1220 - CADEIRA FIXA E EMPILHAVEL SEM BRACOS -	230,00	10,00	23,00	207,00	10	1,73	131,10
dez/2021	20/01/2016	8613	CADEIRA GIRATÓRIA OP. C/ BRAÇOS	1.116,19	10,00	111,62	1.004,57	10	8,37	410,23
dez/2021	01/10/2014	8797	GAVETEIRO VOLANTE 03 GAVETAS "F" 400X520X630	357,69	10,00	35,77	321,92	10	2,68	91,18
dez/2021	30/09/2014	8812	MESA EM "L" - 1400 X 1400 X 740 "F"(LXPXH)	719,23	10,00	71,92	647,31	10	5,39	178,03
dez/2021	03/10/2014	9522	MESA EM "L" - 1400 X 1400 X 740 "F"(LXPXH)	719,23	10,00	71,92	647,31	10	5,39	183,43
dez/2021	12/12/2014	12100	POLTRONA PARA AUDITÓRIO REBATÍVEL	1.129,81	10,00	112,98	1.016,83	10	8,47	305,01

MES/ANO	DATA ENTRADA	N° PATRIMONIO	DESCRICAO	VR. AQUISICAO (R$)	% RESIDUAL	VR. RESIDUAL (R$)	BASE CALC. DEPRECIACAO (R$)	VIDA UTIL (ANOS)	DEPRECIACAO MENSAL (R$)	VR. ATUAL (R$)
dez/2021	12/12/2014	12256	POLTRONA PARA AUDITÓRIO REBATÍVEL	1.129,81	10,00	112,98	1.016,83	10	8,47	305,01
dez/2021	02/02/2016	8757	POLTRONA GIRATÓRIA INTERLOCUTOR C/D	1.327,61	10,00	132,76	1.194,85	10	9,96	497,86
dez/2021	23/10/2014	10158	ARMÁRIO ALTO SEMI-ABERTO "F" 800 X 470 X 2100 "LXPXH"	1.035,57	10,00	103,56	932,01	10	7,77	264,05
dez/2021	01/12/2015	9955	ESTANTE LIVROS SF 04 AZ ROYAL CZ CRISTAL	837,20	10,00	83,72	753,48	10	6,28	301,39
dez/2021	23/02/2016	8581	MESA DE CENTRO A/B COR PRETO 1000X600X300	700,95	10,00	70,10	630,85	10	5,26	262,86
dez/2021	23/10/2014	10571	ARMÁRIO BAIXO "F" 800X600X740	448,07	10,00	44,81	403,26	10	3,36	114,21
dez/2021	16/10/2014	13244	ARMÁRIO ALTO "F" 800 X 470 X 2100 "LXPXH"	915,38	10,00	91,54	823,84	10	6,87	233,45
dez/2021	16/10/2014	8723	ARMÁRIO ALTO "F" 800 X 470 X 2100 "LXPXH"	915,38	10,00	91,54	823,84	10	6,87	233,45
dez/2021	01/12/2015	11231	ESTANTE LIVROS DF 08 AZ ROYAL/CZ CRISTAL	1.281,25	10,00	128,13	1.153,12	10	9,61	461,27
dez/2021	09/10/2014	9351	ARMÁRIO BAIXO "E" 800X600X740	448,07	10,00	44,81	403,26	10	3,36	114,21
dez/2021	01/10/2014	10471	GAVETEIRO VOLANTE 03 GAVETAS "F" 400X520X630	357,69	10,00	35,77	321,92	10	2,68	91,18
dez/2021	31/03/2016	10052	POLTRONA FIXA ESPERA B/C/D	1.647,61	10,00	164,76	1.482,85	10	12,36	630,22
dez/2021	23/10/2014	8791	ARMÁRIO ALTO SEMI-ABERTO "F" 800 X 470 X 2100 "LXPXH"	1.035,57	10,00	103,56	932,01	10	7,77	264,05
dez/2021	15/06/2016	13784	POLTRONA PARA AUDITÓRIO REBATÍVEL	2.172,00	10,00	217,20	1.954,80	10	16,29	879,66
dez/2021	12/12/2014	11977	POLTRONA PARA AUDITÓRIO REBATÍVEL	1.129,81	10,00	112,98	1.016,83	10	8,47	305,01
dez/2021	09/10/2014	8971	ARMÁRIO ALTO "E" 800 X 470 X 2100 "LXPXH"	915,38	10,00	91,54	823,84	10	6,87	233,45
dez/2021	23/10/2014	10060	ARMÁRIO BAIXO "F" 800X600X740	448,07	10,00	44,81	403,26	10	3,36	114,21
dez/2021	16/10/2014	9463	ARMÁRIO ALTO "F" 800 X 470 X 2100 "LXPXH"	915,38	10,00	91,54	823,84	10	6,87	233,45
dez/2021	23/10/2014	8521	ARMÁRIO ALTO SEMI-ABERTO "F" 800 X 470 X 2100 "LXPXH"	1.035,57	10,00	103,56	932,01	10	7,77	264,05
dez/2021	03/10/2014	8526	MESA EM "L" - 1400 X 1400 X 740 "F"(LXPXH)	719,23	10,00	71,92	647,31	10	5,39	183,43
dez/2021	27/01/2016	10656	CADEIRA GIRATÓRIA OP. C/ BRAÇOS	1.116,19	10,00	111,62	1.004,57	10	8,37	410,23
dez/2021	22/12/2015	13247	CADEIRA GIRATÓRIA OP. S/ BRAÇOS	926,66	10,00	92,67	833,99	10	6,95	333,59
dez/2021	12/12/2014	12042	POLTRONA PARA AUDITÓRIO REBATÍVEL	1.129,81	10,00	112,98	1.016,83	10	8,47	305,01

MES/ANO	DATA ENTRADA	N° PATRIMONIO	DESCRICAO	VR. AQUISICAO (R$)	% RESIDUAL	VR. RESIDUAL (R$)	BASE CALC. DEPRECIACAO (R$)	VIDA UTIL (ANOS)	DEPRECIACAO MENSAL (R$)	VR. ATUAL (R$)
dez/2021	20/01/2016	8313	CADEIRA GIRATÓRIA OP. C/ BRAÇOS	1.116,19	10,00	111,62	1.004,57	10	8,37	410,23
dez/2021	16/10/2014	10961	ARMÁRIO ALTO "F" 800 X 470 X 2100 "LXPXH"	915,38	10,00	91,54	823,84	10	6,87	233,45
dez/2021	23/10/2014	10061	ARMÁRIO BAIXO "F" 800X470X740	448,07	10,00	44,81	403,26	10	3,36	114,21
dez/2021	24/10/2014	13078	MESA EXECUTIVA RETANGULAR E 1800X800X740	629,80	10,00	62,98	566,82	10	4,72	160,56
dez/2021	16/10/2014	13246	ARMÁRIO ALTO "F" 800 X 470 X 2100 "LXPXH"	915,38	10,00	91,54	823,84	10	6,87	233,45
dez/2021	09/10/2014	10123	ARMÁRIO ALTO "E" 800 X 470 X 2100 "LXPXH"	915,38	10,00	91,54	823,84	10	6,87	233,45
dez/2021	12/12/2014	12040	POLTRONA PARA AUDITÓRIO REBATÍVEL	1.129,81	10,00	112,98	1.016,83	10	8,47	305,01
dez/2021	12/12/2014	12079	POLTRONA PARA AUDITÓRIO REBATÍVEL	1.129,81	10,00	112,98	1.016,83	10	8,47	305,01
dez/2021	12/12/2014	11839	POLTRONA PARA AUDITÓRIO REBATÍVEL	1.129,81	10,00	112,98	1.016,83	10	8,47	305,01
dez/2021	11/02/2016	9093	POLTRONA GIRATÓRIA	1.619,52	10,00	161,95	1.457,57	10	12,15	607,35
dez/2021	02/02/2016	14309	1171 - POLTRONA GIRATORIA INTERLOCUTOR C/D -	1.327,61	10,00	132,76	1.194,85	10	9,96	497,86
dez/2021	03/10/2014	9524	MESA EM "L" - 1400 X 1400 X 740 "F"(LXPXH)	719,23	10,00	71,92	647,31	10	5,39	183,43
dez/2021	08/01/2018	3346	CONTROLE REMOTO - MARCA HITACHI	70,00	10,00	7,00	63,00	10	0,53	38,33
dez/2021	18/01/2016	10396	CADEIRA GIRATÓRIA OP. C/ BRAÇOS	1.116,19	10,00	111,62	1.004,57	10	8,37	410,23
dez/2021	13/01/2016	8577	SOFÁ DE 01 LUGAR A/B	1.118,09	10,00	111,81	1.006,28	10	8,39	410,87
dez/2021	12/12/2014	12067	POLTRONA PARA AUDITÓRIO REBATÍVEL	1.129,81	10,00	112,98	1.016,83	10	8,47	305,01
dez/2021	09/10/2014	10276	MESA REUNIÃO 12 LUGARES F 4000X100X740	1.346,15	10,00	134,62	1.211,53	10	10,10	343,27
dez/2021	30/09/2014	10003	GAVETEIRO VOLANTE 03 GAVETAS "F" 400X520X630	357,69	10,00	35,77	321,92	10	2,68	88,50
dez/2021	24/10/2014	12687	MESA AUXILIAR EXECUTIVA E 1000X600X740	377,88	10,00	37,79	340,09	10	2,83	96,37
dez/2021	02/02/2016	10832	CADEIRA GIRATÓRIA OP. C/ BRAÇOS	1.116,19	10,00	111,62	1.004,57	10	8,37	418,60
dez/2021	30/09/2014	8621	GAVETEIRO VOLANTE 03 GAVETAS "F" 400X520X630	357,69	10,00	35,77	321,92	10	2,68	88,50
dez/2021	30/09/2014	10227	GAVETEIRO FIXO 04 GAVETAS "F" 400X600X740	455,76	10,00	45,58	410,18	10	3,42	112,81
dez/2021	22/12/2015	8738	POLTRONA GIRATÓRIA B2	4.068,57	10,00	406,86	3.661,71	10	30,51	1.464,70

MES/ANO	DATA ENTRADA	N° PATRIMONIO	DESCRICAO	VR. AQUISICAO (R$)	% RESIDUAL	VR. RESIDUAL (R$)	BASE CALC. DEPRECIACAO (R$)	VIDA UTIL (ANOS)	DEPRECIACAO MENSAL (R$)	VR. ATUAL (R$)
dez/2021	12/12/2014	12119	POLTRONA PARA AUDITÓRIO REBATÍVEL	1.129,81	10,00	112,98	1.016,83	10	8,47	305,01
dez/2021	02/02/2016	10218	POLTRONA GIRATÓRIA INTERLOCUTOR C/D	1.327,61	10,00	132,76	1.194,85	10	9,96	497,86
dez/2021	12/12/2014	12212	POLTRONA PARA AUDITÓRIO REBATÍVEL	1.129,81	10,00	112,98	1.016,83	10	8,47	305,01
dez/2021	03/10/2014	8296	MESA EM "L" - 1400 X 1400 X 740 "F"(LXPXH)	719,23	10,00	71,92	647,31	10	5,39	183,43
dez/2021	12/12/2014	11874	POLTRONA PARA AUDITÓRIO REBATÍVEL	1.129,81	10,00	112,98	1.016,83	10	8,47	305,01
dez/2021	03/10/2014	9655	MESA EM "L" - 1400 X 1400 X 740 "F"(LXPXH)	719,23	10,00	71,92	647,31	10	5,39	183,43
dez/2021	30/09/2014	11494	MESA EM "L" - 1400 X 1400 X 740 "F"(LXPXH)	719,23	10,00	71,92	647,31	10	5,39	178,03
dez/2021	16/10/2014	10422	ARMÁRIO ALTO "F" 800 X 470 X 2100 "LXPXH"	915,38	10,00	91,54	823,84	10	6,87	233,45
dez/2021	30/09/2014	8926	GAVETEIRO FIXO 04 GAVETAS "F" 400X600X740	455,76	10,00	45,58	410,18	10	3,42	112,81
dez/2021	01/12/2015	10631	ESTANTE LIVROS DF 08 AZ ROYAL/CZ CRISTAL	1.281,25	10,00	128,13	1.153,12	10	9,61	461,27
dez/2021	12/12/2014	12240	POLTRONA PARA AUDITÓRIO REBATÍVEL	1.129,81	10,00	112,98	1.016,83	10	8,47	305,01
dez/2021	24/10/2014	8337	GAVETEIRO VOLANTE 03 GAVETAS "E" 400X520X630	358,65	10,00	35,87	322,78	10	2,69	91,44
dez/2021	02/02/2016	10285	CADEIRA GIRATÓRIA OP. C/ BRAÇOS	1.116,19	10,00	111,62	1.004,57	10	8,37	418,60
dez/2021	20/01/2016	8549	CADEIRA GIRATÓRIA OP. C/ BRAÇOS	1.116,19	10,00	111,62	1.004,57	10	8,37	410,23
dez/2021	20/01/2016	10008	CADEIRA GIRATÓRIA OP. C/ BRAÇOS	1.116,19	10,00	111,62	1.004,57	10	8,37	410,23
dez/2021	13/01/2016	8135	SOFÁ DE 01 LUGAR A/B	1.118,09	10,00	111,81	1.006,28	10	8,39	410,87
dez/2021	13/01/2016	8262	SOFÁ DE 01 LUGAR A/B	1.118,09	10,00	111,81	1.006,28	10	8,39	410,87
dez/2021	06/10/2014	13107	ACESSÓRIO PAINEL DIVISOR DE MESA 1400(L)X450(P)X1X8MM	99,03	10,00	9,90	89,13	10	0,74	25,23
dez/2021	23/10/2014	13932	ARMÁRIO ALTO SEMI-ABERTO "F" 800 X 470 X 2100 "LXPXH"	1.035,57	10,00	103,56	932,01	10	7,77	264,05
dez/2021	30/09/2014	13037	GAVETEIRO FIXO 04 GAVETAS "F" 400X600X740	455,76	10,00	45,58	410,18	10	3,42	112,81
dez/2021	01/12/2015	13219	ESTANTE LIVROS SF 04 AZ ROYAL/CZ CRISTAL	837,20	10,00	83,72	753,48	10	6,28	301,39
dez/2021	23/10/2014	9565	ARMÁRIO ALTO SEMI-ABERTO "F" 800 X 470 X 2100 "LXPXH"	1.035,57	10,00	103,56	932,01	10	7,77	264,05

MES/ANO	DATA ENTRADA	N° PATRIMONIO	DESCRICAO	VR. AQUISICAO (R$)	% RESIDUAL	VR. RESIDUAL (R$)	BASE CALC. DEPRECIACAO (R$)	VIDA UTIL (ANOS)	DEPRECIACAO MENSAL (R$)	VR. ATUAL (R$)
dez/2021	14/10/2014	9248	CADEIRA COM PRANCHETA ESCAMOTEAVEL TEC PRETO	639,74	10,00	63,97	575,77	10	4,80	163,14
dez/2021	22/12/2015	8644	MESA EXECUTIVA RETANGULAR A/B	17.295,23	10,00	1.729,52	15.565,71	10	129,71	6.226,30
dez/2021	22/12/2015	9235	CADEIRA GIRATÓRIA OP. S/ BRAÇOS	926,66	10,00	92,67	833,99	10	6,95	333,59
dez/2021	06/10/2014	13124	ACESSÓRIO PAINEL DIVISOR DE MESA 1400(L)X450(P)X1X8MM	99,03	10,00	9,90	89,13	10	0,74	25,23
dez/2021	23/10/2014	9455	ARMÁRIO ALTO SEMI-ABERTO "F" 800 X 470 X 2100 "LXPXH"	1.035,57	10,00	103,56	932,01	10	7,77	264,05
dez/2021	29/11/2014	11824	POLTRONA PARA MINI AUDITÓRIO REBATÍVEL COM PRANCHETA	1.281,73	10,00	128,17	1.153,56	10	9,61	336,46
dez/2021	03/10/2014	9164	MESA EM "L" - 1400 X 1400 X 740 "F"(LXPXH)	719,23	10,00	71,92	647,31	10	5,39	183,43
dez/2021	01/12/2015	11332	ESTANTE DE AÇO MULTIUSO COM 05 DIVISÕES	1.405,50	10,00	140,55	1.264,95	10	10,54	506,00
dez/2021	03/10/2014	10547	MESA EM "L" - 1400 X 1400 X 740 "F"(LXPXH)	719,23	10,00	71,92	647,31	10	5,39	183,43
dez/2021	16/10/2014	10094	ARMÁRIO ALTO "F" 800 X 470 X 2100 "LXPXH"	915,38	10,00	91,54	823,84	10	6,87	233,45
dez/2021	18/01/2017	9528	CADEIRA GIRATÓRIA OP. C/ BRAÇOS	1.116,19	10,00	111,62	1.004,57	10	8,37	510,68
dez/2021	13/01/2016	9154	CADEIRA GIRATÓRIA OP. C/ BRAÇOS	1.116,19	10,00	111,62	1.004,57	10	8,37	410,23
dez/2021	03/10/2014	9058	MESA EM "L" - 1400 X 1400 X 740 "F"(LXPXH)	719,23	10,00	71,92	647,31	10	5,39	183,43
dez/2021	24/10/2014	9839	MESA EXECUTIVA RETANGULAR COM AUXILIAR C/D 2000X100X740 + 1200X600X740	2.403,84	10,00	240,38	2.163,46	10	18,03	612,97
dez/2021	30/09/2014	9635	GAVETEIRO VOLANTE 03 GAVETAS "F" 400X520X630	357,69	10,00	35,77	321,92	10	2,68	88,50
dez/2021	30/09/2014	8780	MESA EM "L" - 1400 X 1400 X 740 "F"(LXPXH)	719,23	10,00	71,92	647,31	10	5,39	178,03
dez/2021	09/10/2014	9080	ARMÁRIO ALTO SEMI-ABERTO C/D 800X470X2100	1.730,76	10,00	173,08	1.557,68	10	12,98	441,31
dez/2021	11/02/2016	8664	POLTRONA FIXA INTERLOCUTOR	538,42	10,00	53,84	484,58	10	4,04	201,92
dez/2021	07/10/2014	10672	MESA REUNIÃO F 1000X740	341,34	10,00	34,13	307,21	10	2,56	87,05
dez/2021	01/10/2014	9380	GAVETEIRO VOLANTE 03 GAVETAS "F" 400X520X630	357,69	10,00	35,77	321,92	10	2,68	91,18
dez/2021	01/10/2014	10474	GAVETEIRO VOLANTE 03 GAVETAS "F" 400X520X630	357,69	10,00	35,77	321,92	10	2,68	91,18
dez/2021	20/01/2016	9887	CADEIRA GIRATÓRIA OP. C/ BRAÇOS	1.116,19	10,00	111,62	1.004,57	10	8,37	410,23
dez/2021	03/10/2014	9053	MESA EM "L" - 1400 X 1400 X 740 "F"(LXPXH)	719,23	10,00	71,92	647,31	10	5,39	183,43

MES/ANO	DATA ENTRADA	N° PATRIMONIO	DESCRICAO	VR. AQUISICAO (R$)	% RESIDUAL	VR. RESIDUAL (R$)	BASE CALC. DEPRECIACAO (R$)	VIDA UTIL (ANOS)	DEPRECIACAO MENSAL (R$)	VR. ATUAL (R$)
dez/2021	12/12/2014	11710	POLTRONA PARA AUDITÓRIO REBATÍVEL	1.129,81	10,00	112,98	1.016,83	10	8,47	305,01
dez/2021	12/12/2014	12198	POLTRONA PARA AUDITÓRIO REBATÍVEL	1.129,81	10,00	112,98	1.016,83	10	8,47	305,01
dez/2021	01/10/2014	13088	GAVETEIRO FIXO 02 GAVETAS "F"	211,53	10,00	21,15	190,38	10	1,59	53,90
dez/2021	23/02/2016	8348	MESA DE CENTRO A/B COR PRETO 1000X600X300	700,95	10,00	70,10	630,85	10	5,26	262,86
dez/2021	11/02/2016	9488	POLTRONA GIRATÓRIA	1.619,52	10,00	161,95	1.457,57	10	12,15	607,35
dez/2021	29/11/2014	11789	POLTRONA PARA MINI AUDITÓRIO REBATÍVEL COM PRANCHETA	1.281,73	10,00	128,17	1.153,56	10	9,61	336,46
dez/2021	09/10/2014	10782	ARMÁRIO ALTO "E" 800 X 470 X 2100 "LXPXH"	915,38	10,00	91,54	823,84	10	6,87	233,45
dez/2021	20/01/2016	9943	CADEIRA GIRATÓRIA OP. C/ BRAÇOS	1.116,19	10,00	111,62	1.004,57	10	8,37	410,23
dez/2021	22/12/2015	9420	CADEIRA FIXA OP. S/BRAÇOS	355,54	10,00	35,55	319,99	10	2,67	127,97
dez/2021	11/02/2016	10519	POLTRONA GIRATÓRIA	1.619,52	10,00	161,95	1.457,57	10	12,15	607,35
dez/2021	18/01/2016	11067	CADEIRA GIRATÓRIA OP. C/ BRAÇOS	1.116,19	10,00	111,62	1.004,57	10	8,37	410,23
dez/2021	01/10/2014	10844	MESA PLATAFORMA 1400X1400X740 F	1.349,03	10,00	134,90	1.214,13	10	10,12	343,98
dez/2021	01/10/2014	9442	GAVETEIRO VOLANTE 03 GAVETAS "F" 400X520X630	357,69	10,00	35,77	321,92	10	2,68	91,18
dez/2021	29/11/2014	11452	POLTRONA PARA MINI AUDITÓRIO REBATÍVEL COM PRANCHETA	1.281,73	10,00	128,17	1.153,56	10	9,61	336,46
dez/2021	01/12/2015	11259	ESTANTE LIVROS DF 08 AZ ROYAL/CZ CRISTAL	1.281,25	10,00	128,13	1.153,12	10	9,61	461,27
dez/2021	01/12/2015	11393	ESTANTE DE AÇO MULTIUSO COM 05 DIVISÕES	1.405,50	10,00	140,55	1.264,95	10	10,54	506,00
dez/2021	30/09/2014	10064	GAVETEIRO VOLANTE 03 GAVETAS "F" 400X520X630	357,69	10,00	35,77	321,92	10	2,68	88,50
dez/2021	01/10/2014	9974	GAVETEIRO FIXO 02 GAVETAS "F"	211,53	10,00	21,15	190,38	10	1,59	53,90
dez/2021	18/02/2016	9363	POLTRONA FIXA INTERLOCUTOR	538,42	10,00	53,84	484,58	10	4,04	201,92
dez/2021	16/10/2014	8322	ARMÁRIO ALTO "F" 800 X 470 X 2100 "LXPXH"	915,38	10,00	91,54	823,84	10	6,87	233,45
dez/2021	01/10/2014	10851	MESA PLATAFORMA 1400X1400X740 F	1.349,03	10,00	134,90	1.214,13	10	10,12	343,98
dez/2021	12/12/2014	12036	POLTRONA PARA AUDITÓRIO REBATÍVEL	1.129,81	10,00	112,98	1.016,83	10	8,47	305,01
dez/2021	12/12/2014	12166	POLTRONA PARA AUDITÓRIO REBATÍVEL	1.129,81	10,00	112,98	1.016,83	10	8,47	305,01
dez/2021	15/06/2016	13771	POLTRONA PARA AUDITÓRIO REBATÍVEL	2.172,00	10,00	217,20	1.954,80	10	16,29	879,66

MES/ANO	DATA ENTRADA	N° PATRIMONIO	DESCRICAO	VR. AQUISICAO (R$)	% RESIDUAL	VR. RESIDUAL (R$)	BASE CALC. DEPRECIACAO (R$)	VIDA UTIL (ANOS)	DEPRECIACAO MENSAL (R$)	VR. ATUAL (R$)
dez/2021	15/06/2016	13757	POLTRONA PARA AUDITÓRIO REBATÍVEL	2.172,00	10,00	217,20	1.954,80	10	16,29	879,66
dez/2021	30/09/2014	10002	GAVETEIRO VOLANTE 03 GAVETAS "F" 400X520X630	357,69	10,00	35,77	321,92	10	2,68	88,50
dez/2021	01/10/2014	10595	GAVETEIRO VOLANTE 03 GAVETAS "F" 400X520X630	357,69	10,00	35,77	321,92	10	2,68	91,18
dez/2021	01/12/2015	10621	ESTANTE LIVROS DF 08 AZ ROYAL/CZ CRISTAL	1.281,25	10,00	128,13	1.153,12	10	9,61	461,27
dez/2021	01/12/2015	13222	ESTANTE LIVROS SF 04 AZ ROYAL/CZ CRISTAL	837,20	10,00	83,72	753,48	10	6,28	301,39
dez/2021	11/02/2016	8334	POLTRONA FIXA INTERLOCUTOR	538,42	10,00	53,84	484,58	10	4,04	201,92
dez/2021	16/10/2014	8418	ARMÁRIO ALTO "F" 800 X 470 X 2100 "LXPXH"	915,38	10,00	91,54	823,84	10	6,87	233,45
dez/2021	07/10/2014	13493	1095 - MESA REUNIAO "F" 1200X740 -	360,57	10,00	36,06	324,51	10	2,70	91,97
dez/2021	30/09/2014	8815	MESA EM "L" - 1400 X 1400 X 740 "F"(LXPXH)	719,23	10,00	71,92	647,31	10	5,39	178,03
dez/2021	16/10/2014	9563	ARMÁRIO ALTO "F" 800 X 470 X 2100 "LXPXH"	915,38	10,00	91,54	823,84	10	6,87	233,45
dez/2021	09/10/2014	10778	ARMÁRIO BAIXO "E" 800X600X740	448,07	10,00	44,81	403,26	10	3,36	114,21
dez/2021	18/02/2016	10089	POLTRONA FIXA INTERLOCUTOR	538,42	10,00	53,84	484,58	10	4,04	201,92
dez/2021	03/10/2014	9525	MESA EM "L" - 1400 X 1400 X 740 "F"(LXPXH)	719,23	10,00	71,92	647,31	10	5,39	183,43
dez/2021	20/01/2016	8678	CADEIRA GIRATÓRIA OP. C/ BRAÇOS	1.116,19	10,00	111,62	1.004,57	10	8,37	410,23
dez/2021	20/01/2016	12830	CADEIRA GIRATÓRIA OP. C/ BRAÇOS	1.116,19	10,00	111,62	1.004,57	10	8,37	410,23
dez/2021	06/10/2014	13158	ACESSÓRIO PAINEL DIVISOR DE MESA 1400(L)X450(P)X1X8MM	99,03	10,00	9,90	89,13	10	0,74	25,23
dez/2021	03/10/2014	10768	MESA EM "L" - 1400 X 1400 X 740 "F"(LXPXH)	719,23	10,00	71,92	647,31	10	5,39	183,43
dez/2021	01/10/2014	13082	GAVETEIRO FIXO 02 GAVETAS "F"	211,53	10,00	21,15	190,38	10	1,59	53,90
dez/2021	24/10/2014	9354	600 - GAVETEIRO VOLANTE 3 GAVETAS C/D 400X520X630 MM -	769,23	10,00	76,92	692,31	10	5,77	196,18
dez/2021	03/10/2014	9521	MESA EM "L" - 1400 X 1400 X 740 "F"(LXPXH)	719,23	10,00	71,92	647,31	10	5,39	183,43
dez/2021	12/12/2014	11899	POLTRONA PARA AUDITÓRIO REBATÍVEL	1.129,81	10,00	112,98	1.016,83	10	8,47	305,01
dez/2021	18/01/2017	9537	CADEIRA GIRATÓRIA OP. C/ BRAÇOS	1.116,19	10,00	111,62	1.004,57	10	8,37	510,68
dez/2021	20/01/2016	8281	SOFÁ DE 02 LUGARES A/B	1.662,85	10,00	166,29	1.496,56	10	12,47	611,12
dez/2021	06/10/2014	12868	ACESSÓRIO PAINEL DIVISOR DE MESA 1400(L)X450(P)X1X8MM	99,03	10,00	9,90	89,13	10	0,74	25,23

MES/ANO	DATA ENTRADA	N° PATRIMONIO	DESCRICAO	VR. AQUISICAO (R$)	% RESIDUAL	VR. RESIDUAL (R$)	BASE CALC. DEPRECIACAO (R$)	VIDA UTIL (ANOS)	DEPRECIACAO MENSAL (R$)	VR. ATUAL (R$)
dez/2021	21/08/2017	13983	597 - ARMARIO ALTO E 800X470X2100 MM -	1.850,00	10,00	185,00	1.665,00	10	13,88	943,50
dez/2021	30/09/2014	10946	MESA EM "L" - 1400 X 1400 X 740 "F"(LXPXH)	719,23	10,00	71,92	647,31	10	5,39	178,03
dez/2021	06/10/2014	12683	ACESSÓRIO PAINEL DIVISOR DE MESA 1400(L)X450(P)X1X8MM	99,03	10,00	9,90	89,13	10	0,74	25,23
dez/2021	18/01/2018	6183	MESA EM MADEIRA SEM GAVETA	80,00	10,00	8,00	72,00	10	0,60	43,80
dez/2021	23/05/2017	13281	555 - CADEIRA GIRATORIA COM BRACOS ENCOSTO REGULAVEIS -	576,19	10,00	57,62	518,57	10	4,32	280,92
dez/2021	21/08/2017	13973	596 - ARMARIO BAIXO F 800X600X740 MM -	615,00	10,00	61,50	553,50	10	4,61	313,62
dez/2021	27/01/2016	9944	POLTRONA GIRATÓRIA INTERLOCUTOR B2	1.890,47	10,00	189,05	1.701,42	10	14,18	694,71
dez/2021	23/05/2017	13288	555 - CADEIRA GIRATORIA COM BRACOS ENCOSTO REGULAVEIS -	576,19	10,00	57,62	518,57	10	4,32	280,92
dez/2021	18/01/2016	10238	CADEIRA GIRATÓRIA OP. C/ BRAÇOS	1.116,19	10,00	111,62	1.004,57	10	8,37	410,23
dez/2021	18/01/2016	10482	CADEIRA GIRATÓRIA OP. C/ BRAÇOS	1.116,19	10,00	111,62	1.004,57	10	8,37	410,23
dez/2021	16/10/2014	8192	ARMÁRIO ALTO "F" 800 X 470 X 2100 "LXPXH"	915,38	10,00	91,54	823,84	10	6,87	233,45
dez/2021	06/10/2014	9024	MESA EM "L" - 1400 X 1400 X 740 "F"(LXPXH)	719,23	10,00	71,92	647,31	10	5,39	183,43
dez/2021	12/12/2014	11938	POLTRONA PARA AUDITÓRIO REBATÍVEL	1.129,81	10,00	112,98	1.016,83	10	8,47	305,01
dez/2021	14/10/2014	9261	CADEIRA COM PRANCHETA ESCAMOTEAVEL TEC PRETO	639,74	10,00	63,97	575,77	10	4,80	163,14
dez/2021	06/10/2014	9511	592 - MESA L 1400X1400X740 MM F -	719,23	10,00	71,92	647,31	10	5,39	183,43
dez/2021	23/10/2014	9806	MESA LATERAL C/D 600X600X360	535,57	10,00	53,56	482,01	10	4,02	136,55
dez/2021	13/01/2016	10303	CADEIRA GIRATÓRIA OP. C/ BRAÇOS	1.116,19	10,00	111,62	1.004,57	10	8,37	410,23
dez/2021	06/10/2014	13092	MESA EM L 1400X1200X740 F	656,73	10,00	65,67	591,06	10	4,93	167,42
dez/2021	11/02/2016	10417	POLTRONA GIRATÓRIA	1.619,52	10,00	161,95	1.457,57	10	12,15	607,35
dez/2021	15/06/2016	13760	POLTRONA PARA AUDITÓRIO REBATÍVEL	2.172,00	10,00	217,20	1.954,80	10	16,29	879,66
dez/2021	18/01/2016	10487	CADEIRA GIRATÓRIA OP. C/ BRAÇOS	1.116,19	10,00	111,62	1.004,57	10	8,37	410,23
dez/2021	31/03/2016	9698	POLTRONA FIXA ESPERA B/C/D	1.647,61	10,00	164,76	1.482,85	10	12,36	630,22
dez/2021	12/12/2014	11706	POLTRONA PARA AUDITÓRIO REBATÍVEL	1.129,81	10,00	112,98	1.016,83	10	8,47	305,01
dez/2021	23/10/2014	9587	ARMÁRIO BAIXO "F" 800X600X740	448,07	10,00	44,81	403,26	10	3,36	114,21

MES/ANO	DATA ENTRADA	N° PATRIMONIO	DESCRICAO	VR. AQUISICAO (R$)	% RESIDUAL	VR. RESIDUAL (R$)	BASE CALC. DEPRECIACAO (R$)	VIDA UTIL (ANOS)	DEPRECIACAO MENSAL (R$)	VR. ATUAL (R$)
dez/2021	30/09/2014	10201	GAVETEIRO FIXO 04 GAVETAS "F" 400X600X740	455,76	10,00	45,58	410,18	10	3,42	112,81
dez/2021	23/10/2014	10058	MESA EXECUTIVA RETANGULAR COM AUXILIAR C/D 2000X100X740 + 1200X600X740	2.403,84	10,00	240,38	2.163,46	10	18,03	612,97
dez/2021	22/12/2015	10910	CADEIRA FIXA OP. S/BRAÇOS	355,54	10,00	35,55	319,99	10	2,67	127,97
dez/2021	12/12/2014	12131	POLTRONA PARA AUDITÓRIO REBATÍVEL	1.129,81	10,00	112,98	1.016,83	10	8,47	305,01
dez/2021	01/10/2014	10846	MESA PLATAFORMA 1400X1400X740 F	1.349,03	10,00	134,90	1.214,13	10	10,12	343,98
dez/2021	18/01/2017	9531	CADEIRA GIRATÓRIA OP. C/ BRAÇOS	1.116,19	10,00	111,62	1.004,57	10	8,37	510,68
dez/2021	13/01/2016	10750	CADEIRA GIRATÓRIA OP. C/ BRAÇOS	1.116,19	10,00	111,62	1.004,57	10	8,37	410,23
dez/2021	30/09/2014	9336	MESA EM "L" - 1400 X 1400 X 740 "F"(LXPXH)	719,23	10,00	71,92	647,31	10	5,39	178,03
dez/2021	16/10/2014	9564	ARMÁRIO ALTO "F" 800 X 470 X 2100 "LXPXH"	915,38	10,00	91,54	823,84	10	6,87	233,45
dez/2021	16/10/2014	10095	ARMÁRIO ALTO "F" 800 X 470 X 2100 "LXPXH"	915,38	10,00	91,54	823,84	10	6,87	233,45
dez/2021	30/09/2014	10950	MESA EM "L" - 1400 X 1400 X 740 "F"(LXPXH)	719,23	10,00	71,92	647,31	10	5,39	178,03
dez/2021	12/12/2014	11923	POLTRONA PARA AUDITÓRIO REBATÍVEL	1.129,81	10,00	112,98	1.016,83	10	8,47	305,01
dez/2021	20/01/2016	8310	CADEIRA GIRATÓRIA OP. C/ BRAÇOS	1.116,19	10,00	111,62	1.004,57	10	8,37	410,23
dez/2021	07/10/2014	8727	MESA EM "L" - 1600 X 1400 X 740 "F"(LXPXH)	764,42	10,00	76,44	687,98	10	5,73	194,94
dez/2021	07/10/2014	9620	MESA REUNIÃO "F" 1200X740	360,57	10,00	36,06	324,51	10	2,70	91,97
dez/2021	01/10/2014	12787	GAVETEIRO VOLANTE 03 GAVETAS "F" 400X520X630	357,69	10,00	35,77	321,92	10	2,68	91,18
dez/2021	22/12/2015	9232	CADEIRA GIRATÓRIA OP. S/ BRAÇOS	926,66	10,00	92,67	833,99	10	6,95	333,59
dez/2021	20/01/2016	10072	CADEIRA GIRATÓRIA OP. C/ BRAÇOS	1.116,19	10,00	111,62	1.004,57	10	8,37	410,23
dez/2021	23/10/2014	10017	ARMÁRIO BAIXO "F" 800X600X740	448,07	10,00	44,81	403,26	10	3,36	114,21
dez/2021	30/09/2014	9939	GAVETEIRO VOLANTE 03 GAVETAS "F" 400X520X630	357,69	10,00	35,77	321,92	10	2,68	88,50
dez/2021	22/12/2015	8700	CADEIRA FIXA OP. S/BRAÇOS	355,54	10,00	35,55	319,99	10	2,67	127,97
dez/2021	30/09/2014	13032	GAVETEIRO FIXO 04 GAVETAS "F" 400X600X740	455,76	10,00	45,58	410,18	10	3,42	112,81
dez/2021	06/10/2014	13127	ACESSÓRIO PAINEL DIVISOR DE MESA 1400(L)X450(P)X1X8MM	99,03	10,00	9,90	89,13	10	0,74	25,23
dez/2021	09/10/2014	10413	ARMÁRIO ALTO SEMI-ABERTO "E" 800X470X2100	1.035,57	10,00	103,56	932,01	10	7,77	264,05

MES/ANO	DATA ENTRADA	N° PATRIMONIO	DESCRICAO	VR. AQUISICAO (R$)	% RESIDUAL	VR. RESIDUAL (R$)	BASE CALC. DEPRECIACAO (R$)	VIDA UTIL (ANOS)	DEPRECIACAO MENSAL (R$)	VR. ATUAL (R$)
dez/2021	23/10/2014	10081	ARMÁRIO ALTO SEMI-ABERTO "F" 800 X 470 X 2100 "LXPXH"	1.035,57	10,00	103,56	932,01	10	7,77	264,05
dez/2021	20/01/2016	9947	CADEIRA GIRATÓRIA OP. C/ BRAÇOS	1.116,19	10,00	111,62	1.004,57	10	8,37	410,23
dez/2021	24/10/2014	10933	GAVETEIRO VOLANTE 03 GAVETAS "E" 400X520X630	358,65	10,00	35,87	322,78	10	2,69	91,44
dez/2021	14/10/2014	9263	CADEIRA COM PRANCHETA ESCAMOTEAVEL TEC PRETO	639,74	10,00	63,97	575,77	10	4,80	163,14
dez/2021	12/12/2014	12203	POLTRONA PARA AUDITÓRIO REBATÍVEL	1.129,81	10,00	112,98	1.016,83	10	8,47	305,01
dez/2021	12/12/2014	11864	POLTRONA PARA AUDITÓRIO REBATÍVEL	1.129,81	10,00	112,98	1.016,83	10	8,47	305,01
dez/2021	08/01/2018	6984	ESTANTE EM AÇO COM 05 DIVISÕES	100,00	10,00	10,00	90,00	10	0,75	54,75
dez/2021	12/12/2014	12017	POLTRONA PARA AUDITÓRIO REBATÍVEL	1.129,81	10,00	112,98	1.016,83	10	8,47	305,01
dez/2021	12/12/2014	12192	POLTRONA PARA AUDITÓRIO REBATÍVEL	1.129,81	10,00	112,98	1.016,83	10	8,47	305,01
dez/2021	12/12/2014	11862	POLTRONA PARA AUDITÓRIO REBATÍVEL	1.129,81	10,00	112,98	1.016,83	10	8,47	305,01
dez/2021	22/12/2015	8558	CADEIRA FIXA OP. S/BRAÇOS	355,54	10,00	35,55	319,99	10	2,67	127,97
dez/2021	11/02/2016	8474	POLTRONA GIRATÓRIA	1.619,52	10,00	161,95	1.457,57	10	12,15	607,35
dez/2021	16/10/2014	9994	ARMÁRIO ALTO "F" 800 X 470 X 2100 "LXPXH"	915,38	10,00	91,54	823,84	10	6,87	233,45
dez/2021	02/02/2016	14310	1171 - POLTRONA GIRATORIA INTERLOCUTOR C/D -	1.327,61	10,00	132,76	1.194,85	10	9,96	497,86
dez/2021	06/10/2014	9467	MESA EM "L" - 1400 X 1400 X 740 "F"(LXPXH)	719,23	10,00	71,92	647,31	10	5,39	183,43
dez/2021	03/10/2014	8394	MESA EM "L" - 1400 X 1400 X 740 "F"(LXPXH)	719,23	10,00	71,92	647,31	10	5,39	183,43
dez/2021	13/01/2016	10296	CADEIRA GIRATÓRIA OP. C/ BRAÇOS	1.116,19	10,00	111,62	1.004,57	10	8,37	410,23
dez/2021	01/12/2015	11343	ESTANTE DE AÇO MULTIUSO COM 05 DIVISÕES	1.405,50	10,00	140,55	1.264,95	10	10,54	506,00
dez/2021	13/01/2016	11755	CADEIRA GIRATÓRIA OP. C/ BRAÇOS	1.116,19	10,00	111,62	1.004,57	10	8,37	410,23
dez/2021	13/01/2016	8350	SOFÁ DE 01 LUGAR A/B	1.118,09	10,00	111,81	1.006,28	10	8,39	410,87
dez/2021	01/10/2014	8710	GAVETEIRO FIXO 2 GAVETAS F	211,53	10,00	21,15	190,38	10	1,59	53,90
dez/2021	30/09/2014	13579	MESA RETA F 1200X600X740	395,19	10,00	39,52	355,67	10	2,96	97,80
dez/2021	01/10/2014	10318	GAVETEIRO VOLANTE 03 GAVETAS "F" 400X520X630	357,69	10,00	35,77	321,92	10	2,68	91,18
dez/2021	09/10/2014	10994	ARMÁRIO BAIXO "F" 800X600X740	448,07	10,00	44,81	403,26	10	3,36	114,21

MES/ANO	DATA ENTRADA	N° PATRIMONIO	DESCRICAO	VR. AQUISICAO (R$)	% RESIDUAL	VR. RESIDUAL (R$)	BASE CALC. DEPRECIACAO (R$)	VIDA UTIL (ANOS)	DEPRECIACAO MENSAL (R$)	VR. ATUAL (R$)
dez/2021	30/09/2014	9546	GAVETEIRO FIXO 04 GAVETAS "F" 400X600X740	455,76	10,00	45,58	410,18	10	3,42	112,81
dez/2021	11/02/2016	10904	POLTRONA FIXA INTERLOCUTOR	538,42	10,00	53,84	484,58	10	4,04	201,92
dez/2021	30/09/2014	9636	GAVETEIRO VOLANTE 03 GAVETAS "F" 400X520X630	357,69	10,00	35,77	321,92	10	2,68	88,50
dez/2021	12/12/2014	12226	POLTRONA PARA AUDITÓRIO REBATÍVEL	1.129,81	10,00	112,98	1.016,83	10	8,47	305,01
dez/2021	20/01/2016	9809	POLTRONA GIRATÓRIA INTERLOCUTOR C/D	1.327,61	10,00	132,76	1.194,85	10	9,96	487,90
dez/2021	02/02/2016	10262	CADEIRA GIRATÓRIA OP. C/ BRAÇOS	1.116,19	10,00	111,62	1.004,57	10	8,37	418,60
dez/2021	22/12/2015	11201	CADEIRA GIRATÓRIA OP. S/ BRAÇOS	926,66	10,00	92,67	833,99	10	6,95	333,59
dez/2021	01/12/2015	13221	ESTANTE LIVROS SF 04 AZ ROYAL/CZ CRISTAL	837,20	10,00	83,72	753,48	10	6,28	301,39
dez/2021	14/10/2014	12278	CADEIRA COM PRANCHETA ESCAMOTEAVEL TEC PRETO	639,74	10,00	63,97	575,77	10	4,80	163,14
dez/2021	16/10/2014	9762	ARMÁRIO ALTO "F" 800 X 470 X 2100 "LXPXH"	915,38	10,00	91,54	823,84	10	6,87	233,45
dez/2021	20/01/2016	10245	CADEIRA GIRATÓRIA OP. C/ BRAÇOS	1.116,19	10,00	111,62	1.004,57	10	8,37	410,23
dez/2021	06/10/2014	10338	MESA RETA F 1400X600X740	440,38	10,00	44,04	396,34	10	3,30	112,28
dez/2021	30/09/2014	10702	GAVETEIRO FIXO 04 GAVETAS "F" 400X600X740	455,76	10,00	45,58	410,18	10	3,42	112,81
dez/2021	27/01/2016	8575	POLTRONA GIRATÓRIA INTERLOCUTOR B2	1.890,47	10,00	189,05	1.701,42	10	14,18	694,71
dez/2021	02/02/2016	10263	CADEIRA GIRATÓRIA OP. C/ BRAÇOS	1.116,19	10,00	111,62	1.004,57	10	8,37	418,60
dez/2021	07/10/2014	9020	MESA EM "L" - 1600 X 1600 X 740 "F"(LXPXH)	790,38	10,00	79,04	711,34	10	5,93	201,53
dez/2021	12/12/2014	12167	POLTRONA PARA AUDITÓRIO REBATÍVEL	1.129,81	10,00	112,98	1.016,83	10	8,47	305,01
dez/2021	01/10/2014	11753	GAVETEIRO VOLANTE 03 GAVETAS "F" 400X520X630 CEREZO LEON	357,69	10,00	35,77	321,92	10	2,68	91,18
dez/2021	09/10/2014	8722	MESA REUNIÃO 8 LUGARES F 3000X1000X1200X730	1.153,85	10,00	115,39	1.038,46	10	8,65	294,22
dez/2021	12/12/2014	11916	POLTRONA PARA AUDITÓRIO REBATÍVEL	1.129,81	10,00	112,98	1.016,83	10	8,47	305,01
dez/2021	12/12/2014	12250	POLTRONA PARA AUDITÓRIO REBATÍVEL	1.129,81	10,00	112,98	1.016,83	10	8,47	305,01
dez/2021	30/09/2014	11284	GAVETEIRO FIXO 04 GAVETAS "F" 400X600X740	455,76	10,00	45,58	410,18	10	3,42	112,81
dez/2021	01/12/2015	11329	ESTANTE DE AÇO MULTIUSO COM 05 DIVISÕES	1.405,50	10,00	140,55	1.264,95	10	10,54	506,00

MES/ANO	DATA ENTRADA	N° PATRIMONIO	DESCRICAO	VR. AQUISICAO (R$)	% RESIDUAL	VR. RESIDUAL (R$)	BASE CALC. DEPRECIACAO (R$)	VIDA UTIL (ANOS)	DEPRECIACAO MENSAL (R$)	VR. ATUAL (R$)
dez/2021	16/10/2014	8789	ARMÁRIO ALTO "F" 800 X 470 X 2100 "LXPXH"	915,38	10,00	91,54	823,84	10	6,87	233,45
dez/2021	23/10/2014	10680	ARMÁRIO ALTO SEMI-ABERTO "F" 800 X 470 X 2100 "LXPXH"	1.035,57	10,00	103,56	932,01	10	7,77	264,05
dez/2021	20/01/2016	9098	CADEIRA GIRATÓRIA OP. C/ BRAÇOS	1.116,19	10,00	111,62	1.004,57	10	8,37	410,23
dez/2021	16/10/2014	8324	ARMÁRIO ALTO "F" 800 X 470 X 2100 "LXPXH"	915,38	10,00	91,54	823,84	10	6,87	233,45
dez/2021	03/10/2014	8492	MESA EM "L" - 1400 X 1400 X 740 "F"(LXPXH)	719,23	10,00	71,92	647,31	10	5,39	183,43
dez/2021	18/01/2017	9530	CADEIRA GIRATÓRIA OP. C/ BRAÇOS	1.116,19	10,00	111,62	1.004,57	10	8,37	510,68
dez/2021	01/10/2014	11090	GAVETEIRO FIXO 02 GAVETAS F 400X450X290	211,53	10,00	21,15	190,38	10	1,59	53,90
dez/2021	07/10/2014	10580	MESA EM "L" - 1600 X 1600 X 740 "F"(LXPXH)	790,38	10,00	79,04	711,34	10	5,93	201,53
dez/2021	09/10/2014	10040	ARMÁRIO APARADOR C/D 2000(L)X470(P)X740(H) MM	1.923,07	10,00	192,31	1.730,76	10	14,42	490,38
dez/2021	23/10/2014	9969	ARMÁRIO ALTO SEMI-ABERTO "F" 800 X 470 X 2100 "LXPXH"	1.035,57	10,00	103,56	932,01	10	7,77	264,05
dez/2021	12/12/2014	12038	POLTRONA PARA AUDITÓRIO REBATÍVEL	1.129,81	10,00	112,98	1.016,83	10	8,47	305,01
dez/2021	06/10/2014	14141	ACESSÓRIO PAINEL DIVISOR DE MESA 1400(L)X450(P)X1X8MM	99,03	10,00	9,90	89,13	10	0,74	25,23
dez/2021	27/01/2016	10658	CADEIRA GIRATÓRIA OP. C/ BRAÇOS	1.116,19	10,00	111,62	1.004,57	10	8,37	410,23
dez/2021	12/12/2014	12120	POLTRONA PARA AUDITÓRIO REBATÍVEL	1.129,81	10,00	112,98	1.016,83	10	8,47	305,01
dez/2021	30/09/2014	10982	MESA EM "L" - 1400 X 1400 X 740 "F"(LXPXH)	719,23	10,00	71,92	647,31	10	5,39	178,03
dez/2021	01/12/2015	11257	ESTANTE LIVROS DF 08 AZ ROYAL/CZ CRISTAL	1.281,25	10,00	128,13	1.153,12	10	9,61	461,27
dez/2021	30/09/2014	10114	MESA EM "L" - 1400 X 1400 X 740 "F"(LXPXH)	719,23	10,00	71,92	647,31	10	5,39	178,03
dez/2021	16/10/2014	10151	ARMÁRIO ALTO "F" 800 X 470 X 2100 "LXPXH"	915,38	10,00	91,54	823,84	10	6,87	233,45
dez/2021	02/02/2016	13187	POLTRONA GIRATÓRIA C/D	1.497,14	10,00	149,71	1.347,43	10	11,23	561,40
dez/2021	06/10/2014	10822	MESA REUNIÃO REDONDA 1200X740	552,88	10,00	55,29	497,59	10	4,15	140,95
dez/2021	20/01/2016	11286	CADEIRA GIRATÓRIA OP. C/ BRAÇOS	1.116,19	10,00	111,62	1.004,57	10	8,37	410,23
dez/2021	22/12/2015	8174	CADEIRA FIXA OP. S/BRAÇOS	355,54	10,00	35,55	319,99	10	2,67	127,97
dez/2021	06/10/2014	9470	MESA EM "L" - 1400 X 1400 X 740 "F"(LXPXH)	719,23	10,00	71,92	647,31	10	5,39	183,43
dez/2021	20/01/2016	10244	CADEIRA GIRATÓRIA OP. C/ BRAÇOS	1.116,19	10,00	111,62	1.004,57	10	8,37	410,23

MES/ANO	DATA ENTRADA	N° PATRIMONIO	DESCRICAO	VR. AQUISICAO (R$)	% RESIDUAL	VR. RESIDUAL (R$)	BASE CALC. DEPRECIACAO (R$)	VIDA UTIL (ANOS)	DEPRECIACAO MENSAL (R$)	VR. ATUAL (R$)
dez/2021	12/01/2015	9496	POLTRONA ESTILO LONGARINA 01 LUGAR	1.184,20	10,00	118,42	1.065,78	10	8,88	328,57
dez/2021	16/01/2018	2493	CADEIRA FIXA COM BRACO CADEIRA FIXA COM BRACO	130,00	10,00	13,00	117,00	10	0,98	71,18
dez/2021	12/12/2014	12061	POLTRONA PARA AUDITÓRIO REBATÍVEL	1.129,81	10,00	112,98	1.016,83	10	8,47	305,01
dez/2021	30/09/2014	9729	GAVETEIRO VOLANTE 03 GAVETAS "F" 400X520X630	357,69	10,00	35,77	321,92	10	2,68	88,50
dez/2021	03/10/2014	9653	MESA EM "L" - 1400 X 1400 X 740 "F"(LXPXH)	719,23	10,00	71,92	647,31	10	5,39	183,43
dez/2021	14/10/2014	9286	CADEIRA COM PRANCHETA ESCAMOTEAVEL TEC PRETO	639,74	10,00	63,97	575,77	10	4,80	163,14
dez/2021	15/06/2016	13750	POLTRONA PARA AUDITÓRIO REBATÍVEL	2.172,00	10,00	217,20	1.954,80	10	16,29	879,66
dez/2021	01/12/2015	9957	ESTANTE LIVROS SF 04 AZ ROYAL CZ CRISTAL	837,20	10,00	83,72	753,48	10	6,28	301,39
dez/2021	30/09/2014	9342	GAVETEIRO FIXO 04 GAVETAS "F" 400X600X740	455,76	10,00	45,58	410,18	10	3,42	112,81
dez/2021	01/10/2014	10877	GAVETEIRO VOLANTE 03 GAVETAS "F" 400X520X630	357,69	10,00	35,77	321,92	10	2,68	91,18
dez/2021	01/12/2015	11342	ESTANTE DE AÇO MULTIUSO COM 05 DIVISÕES	1.405,50	10,00	140,55	1.264,95	10	10,54	506,00
dez/2021	23/10/2014	10083	ARMÁRIO ALTO SEMI-ABERTO "F" 800 X 470 X 2100 "LXPXH"	1.035,57	10,00	103,56	932,01	10	7,77	264,05
dez/2021	15/06/2016	13752	POLTRONA PARA AUDITÓRIO REBATÍVEL	2.172,00	10,00	217,20	1.954,80	10	16,29	879,66
dez/2021	13/01/2016	10697	CADEIRA GIRATÓRIA OP. C/ BRAÇOS	1.116,19	10,00	111,62	1.004,57	10	8,37	410,23
dez/2021	30/09/2014	8783	MESA EM "L" - 1400 X 1400 X 740 "F"(LXPXH)	719,23	10,00	71,92	647,31	10	5,39	178,03
dez/2021	30/09/2014	9637	GAVETEIRO VOLANTE 03 GAVETAS "F" 400X520X630	357,69	10,00	35,77	321,92	10	2,68	88,50
dez/2021	20/01/2016	8712	CADEIRA GIRATÓRIA OP. C/ BRAÇOS	1.116,19	10,00	111,62	1.004,57	10	8,37	410,23
dez/2021	16/10/2014	9176	ARMÁRIO ALTO "F" 800 X 470 X 2100 "LXPXH"	915,38	10,00	91,54	823,84	10	6,87	233,45
dez/2021	23/10/2014	8169	ARMÁRIO BAIXO "F" 800X600X740	448,07	10,00	44,81	403,26	10	3,36	114,21
dez/2021	13/01/2016	10102	CADEIRA GIRATÓRIA OP. C/ BRAÇOS	1.116,19	10,00	111,62	1.004,57	10	8,37	410,23
dez/2021	02/02/2016	8756	POLTRONA GIRATÓRIA INTERLOCUTOR C/D	1.327,61	10,00	132,76	1.194,85	10	9,96	497,86
dez/2021	20/01/2016	9016	CADEIRA GIRATÓRIA OP. C/ BRAÇOS	1.116,19	10,00	111,62	1.004,57	10	8,37	410,23
dez/2021	23/10/2014	9934	ARMÁRIO BAIXO "F" 800X600X740	448,07	10,00	44,81	403,26	10	3,36	114,21

MES/ANO	DATA ENTRADA	N° PATRIMONIO	DESCRICAO	VR. AQUISICAO (R$)	% RESIDUAL	VR. RESIDUAL (R$)	BASE CALC. DEPRECIACAO (R$)	VIDA UTIL (ANOS)	DEPRECIACAO MENSAL (R$)	VR. ATUAL (R$)
dez/2021	30/09/2014	8885	GAVETEIRO FIXO 04 GAVETAS "F" 400X600X740	455,76	10,00	45,58	410,18	10	3,42	112,81
dez/2021	30/09/2014	8904	MESA EM "L" - 1400 X 1400 X 740 "F"(LXPXH)	719,23	10,00	71,92	647,31	10	5,39	178,03
dez/2021	12/12/2014	11970	POLTRONA PARA AUDITÓRIO REBATÍVEL	1.129,81	10,00	112,98	1.016,83	10	8,47	305,01
dez/2021	12/12/2014	11877	POLTRONA PARA AUDITÓRIO REBATÍVEL	1.129,81	10,00	112,98	1.016,83	10	8,47	305,01
dez/2021	01/12/2015	13205	ESTANTE DE AÇO MULTIUSO COM 05 DIVISÕES	1.405,50	10,00	140,55	1.264,95	10	10,54	506,00
dez/2021	09/10/2014	8332	ARMÁRIO SEMI-ABERTO "E" 800X470X2100	1.035,57	10,00	103,56	932,01	10	7,77	264,05
dez/2021	14/10/2014	9305	CADEIRA COM PRANCHETA ESCAMOTEAVEL TEC PRETO	639,74	10,00	63,97	575,77	10	4,80	163,14
dez/2021	03/10/2014	10027	MESA EM "L" - 1400 X 1400 X 740 "F"(LXPXH)	719,23	10,00	71,92	647,31	10	5,39	183,43
dez/2021	02/02/2016	8248	POLTRONA GIRATÓRIA INTERLOCUTOR C/D	1.327,61	10,00	132,76	1.194,85	10	9,96	497,86
dez/2021	22/12/2015	10908	CADEIRA FIXA OP. S/BRAÇOS	355,54	10,00	35,55	319,99	10	2,67	127,97
dez/2021	30/09/2014	8886	GAVETEIRO FIXO 04 GAVETAS "F" 400X600X740	455,76	10,00	45,58	410,18	10	3,42	112,81
dez/2021	09/10/2014	8666	ARMÁRIO ALTO "E" 800 X 470 X 2100 "LXPXH"	915,38	10,00	91,54	823,84	10	6,87	233,45
dez/2021	23/10/2014	9005	ARMÁRIO BAIXO "F" 800X600X740	448,07	10,00	44,81	403,26	10	3,36	114,21
dez/2021	20/01/2016	10029	CADEIRA GIRATÓRIA OP. C/ BRAÇOS	1.116,19	10,00	111,62	1.004,57	10	8,37	410,23
dez/2021	13/01/2016	11530	CADEIRA GIRATÓRIA OP. C/ BRAÇOS	1.116,19	10,00	111,62	1.004,57	10	8,37	410,23
dez/2021	22/12/2015	9214	CADEIRA GIRATÓRIA OP. S/ BRAÇOS	926,66	10,00	92,67	833,99	10	6,95	333,59
dez/2021	30/09/2014	10229	MESA EM "L" - 1400 X 1400 X 740 "F"(LXPXH)	719,23	10,00	71,92	647,31	10	5,39	178,03
dez/2021	16/10/2014	9045	ARMÁRIO ALTO "F" 800 X 470 X 2100 "LXPXH"	915,38	10,00	91,54	823,84	10	6,87	233,45
dez/2021	18/01/2017	9535	CADEIRA GIRATÓRIA OP. C/ BRAÇOS	1.116,19	10,00	111,62	1.004,57	10	8,37	510,68
dez/2021	20/01/2016	10028	CADEIRA GIRATÓRIA OP. C/ BRAÇOS	1.116,19	10,00	111,62	1.004,57	10	8,37	410,23
dez/2021	01/12/2015	10617	ESTANTE LIVROS DF 08 AZ ROYAL/CZ CRISTAL	1.281,25	10,00	128,13	1.153,12	10	9,61	461,27
dez/2021	01/10/2014	10505	MESA PLATAFORMA 1400X1400X740 F	1.349,03	10,00	134,90	1.214,13	10	10,12	343,98
dez/2021	06/10/2014	13036	MESA EM "L" - 1400 X 1200 X 740 "F"(LXPXH)	656,73	10,00	65,67	591,06	10	4,93	167,42

MES/ANO	DATA ENTRADA	N° PATRIMONIO	DESCRICAO	VR. AQUISICAO (R$)	% RESIDUAL	VR. RESIDUAL (R$)	BASE CALC. DEPRECIACAO (R$)	VIDA UTIL (ANOS)	DEPRECIACAO MENSAL (R$)	VR. ATUAL (R$)
dez/2021	30/09/2014	10177	MESA EM "L" - 1400 X 1400 X 740 "F"(LXPXH)	719,23	10,00	71,92	647,31	10	5,39	178,03
dez/2021	03/10/2014	11290	MESA EM "L" - 1400 X 1400 X 740 "F"(LXPXH)	719,23	10,00	71,92	647,31	10	5,39	183,43
dez/2021	20/01/2016	11083	CADEIRA GIRATÓRIA OP. C/ BRAÇOS	1.116,19	10,00	111,62	1.004,57	10	8,37	410,23
dez/2021	16/10/2014	10679	ARMÁRIO ALTO "F" 800 X 470 X 2100 "LXPXH"	915,38	10,00	91,54	823,84	10	6,87	233,45
dez/2021	24/10/2014	9663	GAVETEIRO VOLANTE 03 GAVETAS "E" 400X520X630	358,65	10,00	35,87	322,78	10	2,69	91,44
dez/2021	12/12/2014	12104	POLTRONA PARA AUDITÓRIO REBATÍVEL	1.129,81	10,00	112,98	1.016,83	10	8,47	305,01
dez/2021	01/10/2014	10845	MESA PLATAFORMA 1400X1400X740 F	1.349,03	10,00	134,90	1.214,13	10	10,12	343,98
dez/2021	12/12/2014	11952	POLTRONA PARA AUDITÓRIO REBATÍVEL	1.129,81	10,00	112,98	1.016,83	10	8,47	305,01
dez/2021	12/12/2014	11880	POLTRONA PARA AUDITÓRIO REBATÍVEL	1.129,81	10,00	112,98	1.016,83	10	8,47	305,01
dez/2021	12/12/2014	12266	POLTRONA PARA AUDITÓRIO REBATÍVEL	1.129,81	10,00	112,98	1.016,83	10	8,47	305,01
dez/2021	01/12/2015	11305	ESTANTE DE AÇO MULTIUSO COM 05 DIVISÕES	1.405,50	10,00	140,55	1.264,95	10	10,54	506,00
dez/2021	01/12/2015	11327	ESTANTE DE AÇO MULTIUSO COM 05 DIVISÕES	1.405,50	10,00	140,55	1.264,95	10	10,54	506,00
dez/2021	01/12/2015	11384	ESTANTE DE AÇO MULTIUSO COM 05 DIVISÕES	1.405,50	10,00	140,55	1.264,95	10	10,54	506,00
dez/2021	02/02/2016	8978	POLTRONA GIRATÓRIA C/D	1.497,14	10,00	149,71	1.347,43	10	11,23	561,40
dez/2021	12/01/2015	8375	ARMÁRIO EMBUTIDO EM MDF COM 02 PORTAS E 01 GAVETA (BANHEIRO)	1.042,00	10,00	104,20	937,80	10	7,82	289,15
dez/2021	31/10/2014	10574	CADEIRA POLTRONA GIRATÓRIA "F"	774,88	10,00	77,49	697,39	10	5,81	197,56
dez/2021	22/12/2015	9447	CADEIRA FIXA OP. S/BRAÇOS	355,54	10,00	35,55	319,99	10	2,67	127,97
dez/2021	03/10/2014	8608	MESA EM "L" - 1400 X 1400 X 740 "F"(LXPXH)	719,23	10,00	71,92	647,31	10	5,39	183,43
dez/2021	18/01/2016	10431	CADEIRA GIRATÓRIA OP. C/ BRAÇOS	1.116,19	10,00	111,62	1.004,57	10	8,37	410,23
dez/2021	16/10/2014	10152	ARMÁRIO ALTO "F" 800 X 470 X 2100 "LXPXH"	915,38	10,00	91,54	823,84	10	6,87	233,45
dez/2021	03/10/2014	8674	MESA EM "L" - 1400 X 1400 X 740 "F"(LXPXH)	719,23	10,00	71,92	647,31	10	5,39	183,43
dez/2021	06/10/2014	9656	MESA EM "L" - 1200 X 1400 X 740 "F"(LXPXH)	656,73	10,00	65,67	591,06	10	4,93	167,42

MES/ANO	DATA ENTRADA	N° PATRIMONIO	DESCRICAO	VR. AQUISICAO (R$)	% RESIDUAL	VR. RESIDUAL (R$)	BASE CALC. DEPRECIACAO (R$)	VIDA UTIL (ANOS)	DEPRECIACAO MENSAL (R$)	VR. ATUAL (R$)
dez/2021	13/01/2016	11035	CADEIRA GIRATÓRIA OP. C/ BRAÇOS	1.116,19	10,00	111,62	1.004,57	10	8,37	410,23
dez/2021	29/11/2014	11828	POLTRONA PARA MINI AUDITÓRIO REBATÍVEL COM PRANCHETA	1.281,73	10,00	128,17	1.153,56	10	9,61	336,46
dez/2021	22/12/2015	10648	CADEIRA FIXA OP. S/BRAÇOS	355,54	10,00	35,55	319,99	10	2,67	127,97
dez/2021	20/01/2016	10073	CADEIRA GIRATÓRIA OP. C/ BRAÇOS	1.116,19	10,00	111,62	1.004,57	10	8,37	410,23
dez/2021	07/10/2014	9526	MESA EM "L" - 1600 X 1600 X 740 "F"(LXPXH)	790,38	10,00	79,04	711,34	10	5,93	201,53
dez/2021	14/10/2014	9321	CADEIRA COM PRANCHETA ESCAMOTEAVEL TEC PRETO	639,74	10,00	63,97	575,77	10	4,80	163,14
dez/2021	12/12/2014	11924	POLTRONA PARA AUDITÓRIO REBATÍVEL	1.129,81	10,00	112,98	1.016,83	10	8,47	305,01
dez/2021	12/12/2014	11900	POLTRONA PARA AUDITÓRIO REBATÍVEL	1.129,81	10,00	112,98	1.016,83	10	8,47	305,01
dez/2021	09/10/2014	9504	ARMÁRIO BAIXO "E" 800X600X740	448,07	10,00	44,81	403,26	10	3,36	114,21
dez/2021	03/10/2014	9578	MESA EM "L" - 1400 X 1400 X 740 "F"(LXPXH)	719,23	10,00	71,92	647,31	10	5,39	183,43
dez/2021	06/10/2014	9200	MESA RETA "F" 1400X600X740	440,38	10,00	44,04	396,34	10	3,30	112,28
dez/2021	06/10/2014	11025	MESA REUNIÃO REDONDA 1200X740	552,88	10,00	55,29	497,59	10	4,15	140,95
dez/2021	01/12/2015	11301	ESTANTE DE AÇO MULTIUSO COM 05 DIVISÕES	1.405,50	10,00	140,55	1.264,95	10	10,54	506,00
dez/2021	06/10/2014	12896	ACESSÓRIO PAINEL DIVISOR DE MESA 1400(L)X450(P)X1X8MM	99,03	10,00	9,90	89,13	10	0,74	25,23
dez/2021	22/12/2015	12666	POLTRONA GIRATÓRIA B2	4.068,57	10,00	406,86	3.661,71	10	30,51	1.464,70
dez/2021	30/09/2014	9550	GAVETEIRO FIXO 04 GAVETAS "F" 400X600X740	455,76	10,00	45,58	410,18	10	3,42	112,81
dez/2021	22/12/2015	8176	CADEIRA FIXA OP. S/BRAÇOS	355,54	10,00	35,55	319,99	10	2,67	127,97
dez/2021	01/12/2015	11318	ESTANTE DE AÇO MULTIUSO COM 05 DIVISÕES	1.405,50	10,00	140,55	1.264,95	10	10,54	506,00
dez/2021	18/02/2016	11660	POLTRONA FIXA INTERLOCUTOR	538,42	10,00	53,84	484,58	10	4,04	201,92
dez/2021	16/01/2018	339	GAVETEIRO EM MADEIRA COM 04 GAVETAS	120,00	10,00	12,00	108,00	10	0,90	65,70
dez/2021	23/10/2014	9933	ARMÁRIO BAIXO "F" 800X600X740	448,07	10,00	44,81	403,26	10	3,36	114,21
dez/2021	06/10/2014	9676	592 - MESA L 1400X1400X740 MM F -	719,23	10,00	71,92	647,31	10	5,39	183,43
dez/2021	16/10/2014	10098	ARMÁRIO ALTO "F" 800 X 470 X 2100 "LXPXH"	915,38	10,00	91,54	823,84	10	6,87	233,45
dez/2021	06/04/2018	15290	1219 - POLTRONA ALTA TIPO CAIXA SEM BRACO -	934,65	10,00	93,47	841,18	10	7,01	532,74
dez/2021	18/02/2016	11051	POLTRONA FIXA INTERLOCUTOR	538,42	10,00	53,84	484,58	10	4,04	201,92

MES/ANO	DATA ENTRADA	N° PATRIMONIO	DESCRICAO	VR. AQUISICAO (R$)	% RESIDUAL	VR. RESIDUAL (R$)	BASE CALC. DEPRECIACAO (R$)	VIDA UTIL (ANOS)	DEPRECIACAO MENSAL (R$)	VR. ATUAL (R$)
dez/2021	06/04/2018	15292	1219 - POLTRONA ALTA TIPO CAIXA SEM BRACO -	934,65	10,00	93,47	841,18	10	7,01	532,74
dez/2021	13/01/2016	10355	CADEIRA GIRATÓRIA OP. C/ BRAÇOS	1.116,19	10,00	111,62	1.004,57	10	8,37	410,23
dez/2021	24/10/2014	9506	GAVETEIRO VOLANTE 03 GAVETAS "E" 400X520X630	358,65	10,00	35,87	322,78	10	2,69	91,44
dez/2021	12/12/2014	11984	POLTRONA PARA AUDITÓRIO REBATÍVEL	1.129,81	10,00	112,98	1.016,83	10	8,47	305,01
dez/2021	06/04/2018	15291	1219 - POLTRONA ALTA TIPO CAIXA SEM BRACO -	934,65	10,00	93,47	841,18	10	7,01	532,74
dez/2021	12/12/2014	11860	POLTRONA PARA AUDITÓRIO REBATÍVEL	1.129,81	10,00	112,98	1.016,83	10	8,47	305,01
dez/2021	06/04/2018	15295	1219 - POLTRONA ALTA TIPO CAIXA SEM BRACO -	934,65	10,00	93,47	841,18	10	7,01	532,74
dez/2021	06/04/2018	15289	1219 - POLTRONA ALTA TIPO CAIXA SEM BRACO -	934,65	10,00	93,47	841,18	10	7,01	532,74
dez/2021	06/04/2018	15299	1219 - POLTRONA ALTA TIPO CAIXA SEM BRACO -	934,65	10,00	93,47	841,18	10	7,01	532,74
dez/2021	20/01/2016	9039	CADEIRA GIRATÓRIA OP. C/ BRAÇOS	1.116,19	10,00	111,62	1.004,57	10	8,37	410,23
dez/2021	23/10/2014	10077	ARMÁRIO ALTO SEMI-ABERTO "F" 800 X 470 X 2100 "LXPXH"	1.035,57	10,00	103,56	932,01	10	7,77	264,05
dez/2021	06/04/2018	15298	1219 - POLTRONA ALTA TIPO CAIXA SEM BRACO -	934,65	10,00	93,47	841,18	10	7,01	532,74
dez/2021	06/04/2018	15294	1219 - POLTRONA ALTA TIPO CAIXA SEM BRACO -	934,65	10,00	93,47	841,18	10	7,01	532,74
dez/2021	01/12/2015	13203	ESTANTE DE AÇO MULTIUSO COM 05 DIVISÕES	1.405,50	10,00	140,55	1.264,95	10	10,54	506,00
dez/2021	05/05/2017	13512	ESTANTE FENIX LIVROS SF 04 AZ ROYAL/CZ CRISTAL	1.281,25	10,00	128,13	1.153,12	10	9,61	624,63
dez/2021	01/12/2015	11326	ESTANTE DE AÇO MULTIUSO COM 05 DIVISÕES	1.405,50	10,00	140,55	1.264,95	10	10,54	506,00
dez/2021	06/04/2018	15296	1219 - POLTRONA ALTA TIPO CAIXA SEM BRACO -	934,65	10,00	93,47	841,18	10	7,01	532,74
dez/2021	15/05/2017	13311	CARRINHO PARA TRANSPORTE DE LIVROS	1.000,00	10,00	100,00	900,00	10	7,50	487,50
dez/2021	30/09/2014	8798	GAVETEIRO FIXO 04 GAVETAS "F" 400X600X740	455,76	10,00	45,58	410,18	10	3,42	112,81
dez/2021	06/04/2018	15301	1219 - POLTRONA ALTA TIPO CAIXA SEM BRACO -	934,65	10,00	93,47	841,18	10	7,01	532,74
dez/2021	06/04/2018	15391	1064 - CADEIRA GIRATORIA OP. C/ BRACOS -	867,39	10,00	86,74	780,65	10	6,51	494,43

MES/ANO	DATA ENTRADA	N° PATRIMONIO	DESCRICAO	VR. AQUISICAO (R$)	% RESIDUAL	VR. RESIDUAL (R$)	BASE CALC. DEPRECIACAO (R$)	VIDA UTIL (ANOS)	DEPRECIACAO MENSAL (R$)	VR. ATUAL (R$)
dez/2021	23/10/2014	10609	ARMÁRIO ALTO SEMI-ABERTO "F" 800 X 470 X 2100 "LXPXH"	1.035,57	10,00	103,56	932,01	10	7,77	264,05
dez/2021	30/09/2014	9549	GAVETEIRO FIXO 04 GAVETAS "F" 400X600X740	455,76	10,00	45,58	410,18	10	3,42	112,81
dez/2021	03/10/2014	9159	MESA EM "L" - 1400 X 1400 X 740 "F"(LXPXH)	719,23	10,00	71,92	647,31	10	5,39	183,43
dez/2021	01/12/2015	11348	ESTANTE DE AÇO MULTIUSO COM 05 DIVISÕES	1.405,50	10,00	140,55	1.264,95	10	10,54	506,00
dez/2021	01/10/2014	9348	GAVETEIRO FIXO 02 GAVETAS "F"	211,53	10,00	21,15	190,38	10	1,59	53,90
dez/2021	11/02/2016	11485	POLTRONA FIXA INTERLOCUTOR	538,42	10,00	53,84	484,58	10	4,04	201,92
dez/2021	30/09/2014	8814	MESA EM "L" - 1400 X 1400 X 740 "F"(LXPXH)	719,23	10,00	71,92	647,31	10	5,39	178,03
dez/2021	30/09/2014	10001	GAVETEIRO VOLANTE 03 GAVETAS "F" 400X520X630	357,69	10,00	35,77	321,92	10	2,68	88,50
dez/2021	20/01/2016	9642	CADEIRA GIRATÓRIA OP. C/ BRAÇOS	1.116,19	10,00	111,62	1.004,57	10	8,37	410,23
dez/2021	23/10/2014	13492	ARMÁRIO BAIXO "F" 800X600X740	448,07	10,00	44,81	403,26	10	3,36	114,21
dez/2021	16/10/2014	9340	ARMÁRIO ALTO "F" 800 X 470 X 2100 "LXPXH"	915,38	10,00	91,54	823,84	10	6,87	233,45
dez/2021	30/09/2014	9061	MESA RETA F 1200 X 600 X 740 "F" (LXPXH)	395,19	10,00	39,52	355,67	10	2,96	97,80
dez/2021	15/06/2016	13767	POLTRONA PARA AUDITÓRIO REBATÍVEL	2.172,00	10,00	217,20	1.954,80	10	16,29	879,66
dez/2021	22/12/2015	8175	CADEIRA FIXA OP. S/BRAÇOS	355,54	10,00	35,55	319,99	10	2,67	127,97
dez/2021	13/01/2016	10105	CADEIRA GIRATÓRIA OP. C/ BRAÇOS	1.116,19	10,00	111,62	1.004,57	10	8,37	410,23
dez/2021	01/10/2014	13087	GAVETEIRO FIXO 02 GAVETAS "F"	211,53	10,00	21,15	190,38	10	1,59	53,90
dez/2021	01/12/2015	11351	ESTANTE DE AÇO MULTIUSO COM 05 DIVISÕES	1.405,50	10,00	140,55	1.264,95	10	10,54	506,00
dez/2021	29/11/2014	11459	POLTRONA PARA MINI AUDITÓRIO REBATÍVEL COM PRANCHETA	1.281,73	10,00	128,17	1.153,56	10	9,61	336,46
dez/2021	01/10/2014	8753	GAVETEIRO FIXO 2 GAVETAS	211,53	10,00	21,15	190,38	10	1,59	53,90
dez/2021	03/10/2014	9867	MESA EM "L" - 1400 X 1400 X 740 "F"(LXPXH)	719,23	10,00	71,92	647,31	10	5,39	183,43
dez/2021	27/01/2016	8645	POLTRONA GIRATÓRIA INTERLOCUTOR B2	1.890,47	10,00	189,05	1.701,42	10	14,18	694,71
dez/2021	03/10/2014	9913	MESA EM "L" - 1400 X 1400 X 740 "F"(LXPXH)	719,23	10,00	71,92	647,31	10	5,39	183,43
dez/2021	03/10/2014	8491	MESA EM "L" - 1400 X 1400 X 740 "F"(LXPXH)	719,23	10,00	71,92	647,31	10	5,39	183,43
dez/2021	06/04/2018	15396	1064 - CADEIRA GIRATORIA OP. C/ BRACOS -	867,39	10,00	86,74	780,65	10	6,51	494,43

MES/ANO	DATA ENTRADA	N° PATRIMONIO	DESCRICAO	VR. AQUISICAO (R$)	% RESIDUAL	VR. RESIDUAL (R$)	BASE CALC. DEPRECIACAO (R$)	VIDA UTIL (ANOS)	DEPRECIACAO MENSAL (R$)	VR. ATUAL (R$)
dez/2021	20/01/2016	9930	CADEIRA GIRATÓRIA OP. C/ BRAÇOS	1.116,19	10,00	111,62	1.004,57	10	8,37	410,23
dez/2021	20/01/2016	9768	CADEIRA GIRATÓRIA OP. C/ BRAÇOS	1.116,19	10,00	111,62	1.004,57	10	8,37	410,23
dez/2021	09/10/2014	10122	ARMÁRIO ALTO "E" 800 X 470 X 2100 "LXPXH"	915,38	10,00	91,54	823,84	10	6,87	233,45
dez/2021	23/10/2014	9779	ARMÁRIO ALTO SEMI-ABERTO "F" 800 X 470 X 2100 "LXPXH"	1.035,57	10,00	103,56	932,01	10	7,77	264,05
dez/2021	22/12/2015	11220	CADEIRA GIRATÓRIA OP. S/ BRAÇOS	926,66	10,00	92,67	833,99	10	6,95	333,59
dez/2021	24/10/2014	11105	MESA RETA F 1400X800X740	539,42	10,00	53,94	485,48	10	4,05	137,52
dez/2021	30/09/2014	9728	GAVETEIRO VOLANTE 03 GAVETAS "F" 400X520X630	357,69	10,00	35,77	321,92	10	2,68	88,50
dez/2021	16/01/2018	763	CADEIRA FIXA	120,00	10,00	12,00	108,00	10	0,90	65,70
dez/2021	23/10/2014	11042	ARMÁRIO ALTO SEMI-ABERTO "F" 800 X 470 X 2100 "LXPXH"	1.035,57	10,00	103,56	932,01	10	7,77	264,05
dez/2021	03/10/2014	9680	MESA EM "L" - 1400 X 1400 X 740 "F"(LXPXH)	719,23	10,00	71,92	647,31	10	5,39	183,43
dez/2021	30/09/2014	8405	GAVETEIRO VOLANTE 03 GAVETAS "F" 400X520X630	357,69	10,00	35,77	321,92	10	2,68	88,50
dez/2021	09/10/2014	11019	ARMÁRIO ALTO "E" 800 X 470 X 2100 "LXPXH"	915,38	10,00	91,54	823,84	10	6,87	233,45
dez/2021	16/01/2018	764	CADEIRA FIXA	120,00	10,00	12,00	108,00	10	0,90	65,70
dez/2021	06/04/2018	15403	1064 - CADEIRA GIRATORIA OP. C/ BRACOS -	867,39	10,00	86,74	780,65	10	6,51	494,43
dez/2021	20/01/2016	8316	CADEIRA GIRATÓRIA OP. C/ BRAÇOS	1.116,19	10,00	111,62	1.004,57	10	8,37	410,23
dez/2021	01/12/2015	11297	ESTANTE DE AÇO MULTIUSO COM 05 DIVISÕES	1.405,50	10,00	140,55	1.264,95	10	10,54	506,00
dez/2021	23/10/2014	8819	ARMÁRIO BAIXO "F" 800X600X740	448,07	10,00	44,81	403,26	10	3,36	114,21
dez/2021	01/10/2014	10331	MESA PLATAFORMA 1400X1400X740 F	1.349,03	10,00	134,90	1.214,13	10	10,12	343,98
dez/2021	23/02/2016	8652	MESA LATERAL 600X600X500MM	713,33	10,00	71,33	642,00	10	5,35	267,50
dez/2021	20/01/2016	9018	CADEIRA GIRATÓRIA OP. C/ BRAÇOS	1.116,19	10,00	111,62	1.004,57	10	8,37	410,23
dez/2021	01/12/2015	11224	ESTANTE LIVROS DF 08 AZ ROYAL/CZ CRISTAL	1.281,25	10,00	128,13	1.153,12	10	9,61	461,27
dez/2021	15/06/2016	13749	POLTRONA PARA AUDITÓRIO REBATÍVEL	2.172,00	10,00	217,20	1.954,80	10	16,29	879,66
dez/2021	03/10/2014	10707	MESA EM "L" - 1400 X 1400 X 740 "F"(LXPXH)	719,23	10,00	71,92	647,31	10	5,39	183,43
dez/2021	16/01/2018	765	CADEIRA FIXA	120,00	10,00	12,00	108,00	10	0,90	65,70
dez/2021	16/01/2018	766	CADEIRA FIXA	120,00	10,00	12,00	108,00	10	0,90	65,70

MES/ANO	DATA ENTRADA	N° PATRIMONIO	DESCRICAO	VR. AQUISICAO (R$)	% RESIDUAL	VR. RESIDUAL (R$)	BASE CALC. DEPRECIACAO (R$)	VIDA UTIL (ANOS)	DEPRECIACAO MENSAL (R$)	VR. ATUAL (R$)
dez/2021	16/10/2014	9905	ARMÁRIO ALTO "F" 800 X 470 X 2100 "LXPXH"	915,38	10,00	91,54	823,84	10	6,87	233,45
dez/2021	12/12/2014	11992	POLTRONA PARA AUDITÓRIO REBATÍVEL	1.129,81	10,00	112,98	1.016,83	10	8,47	305,01
dez/2021	12/12/2014	11711	POLTRONA PARA AUDITÓRIO REBATÍVEL	1.129,81	10,00	112,98	1.016,83	10	8,47	305,01
dez/2021	01/10/2014	10308	GAVETEIRO VOLANTE 03 GAVETAS "F" 400X520X630	357,69	10,00	35,77	321,92	10	2,68	91,18
dez/2021	23/10/2014	13418	ARMÁRIO ALTO SEMI-ABERTO "F" 800 X 470 X 2100 "LXPXH"	1.035,57	10,00	103,56	932,01	10	7,77	264,05
dez/2021	13/01/2016	9482	CADEIRA GIRATÓRIA OP. C/ BRAÇOS	1.116,19	10,00	111,62	1.004,57	10	8,37	410,23
dez/2021	22/12/2015	10649	CADEIRA FIXA OP. S/BRAÇOS	355,54	10,00	35,55	319,99	10	2,67	127,97
dez/2021	23/10/2014	10746	ARMÁRIO ALTO SEMI-ABERTO "F" 800 X 470 X 2100 "LXPXH"	1.035,57	10,00	103,56	932,01	10	7,77	264,05
dez/2021	06/04/2018	15405	1064 - CADEIRA GIRATORIA OP. C/ BRACOS -	867,39	10,00	86,74	780,65	10	6,51	494,43
dez/2021	06/04/2018	15407	1064 - CADEIRA GIRATORIA OP. C/ BRACOS -	867,39	10,00	86,74	780,65	10	6,51	494,43
dez/2021	02/02/2016	14311	1171 - POLTRONA GIRATORIA INTERLOCUTOR C/D -	1.327,61	10,00	132,76	1.194,85	10	9,96	497,86
dez/2021	01/10/2014	10882	GAVETEIRO VOLANTE 03 GAVETAS "F" 400X520X630	357,69	10,00	35,77	321,92	10	2,68	91,18
dez/2021	20/01/2016	8315	CADEIRA GIRATÓRIA OP. C/ BRAÇOS	1.116,19	10,00	111,62	1.004,57	10	8,37	410,23
dez/2021	01/12/2015	11404	ESTANTE DE AÇO MULTIUSO COM 05 DIVISÕES	1.405,50	10,00	140,55	1.264,95	10	10,54	506,00
dez/2021	16/10/2014	11430	ARMÁRIO ALTO "F" 800 X 470 X 2100 "LXPXH"	915,38	10,00	91,54	823,84	10	6,87	233,45
dez/2021	12/12/2014	12066	POLTRONA PARA AUDITÓRIO REBATÍVEL	1.129,81	10,00	112,98	1.016,83	10	8,47	305,01
dez/2021	14/10/2014	9276	CADEIRA COM PRANCHETA ESCAMOTEAVEL TEC PRETO	639,74	10,00	63,97	575,77	10	4,80	163,14
dez/2021	05/05/2017	13538	ESTANTE EGIDE MULTI 2,0M 450 AZ ROYAL/CZ CRISTAL	1.405,49	10,00	140,55	1.264,94	10	10,54	685,19
dez/2021	24/10/2014	10936	ARMÁRIO ALTO "C/D" 800 X 470 X 2100 "LXPXH"	1.250,00	10,00	125,00	1.125,00	10	9,38	318,75
dez/2021	16/10/2014	8837	ARMÁRIO ALTO "F" 800 X 470 X 2100 "LXPXH"	915,38	10,00	91,54	823,84	10	6,87	233,45
dez/2021	06/10/2014	14919	1058 - ACESSORIO PAINEL DIVISOR DE MESA 1400(L)X450(P)X1X8MM -	99,03	10,00	9,90	89,13	10	0,74	25,23
dez/2021	12/12/2014	11950	POLTRONA PARA AUDITÓRIO REBATÍVEL	1.129,81	10,00	112,98	1.016,83	10	8,47	305,01

MES/ANO	DATA ENTRADA	N° PATRIMONIO	DESCRICAO	VR. AQUISICAO (R$)	% RESIDUAL	VR. RESIDUAL (R$)	BASE CALC. DEPRECIACAO (R$)	VIDA UTIL (ANOS)	DEPRECIACAO MENSAL (R$)	VR. ATUAL (R$)
dez/2021	02/02/2016	8973	POLTRONA GIRATÓRIA INTERLOCUTOR C/D	1.327,61	10,00	132,76	1.194,85	10	9,96	497,86
dez/2021	18/02/2016	10997	POLTRONA FIXA INTERLOCUTOR	538,42	10,00	53,84	484,58	10	4,04	201,92
dez/2021	09/10/2014	8533	ARMÁRIO ALTO "E" 800 X 470 X 2100 "LXPXH"	915,38	10,00	91,54	823,84	10	6,87	233,45
dez/2021	20/01/2016	9101	CADEIRA GIRATÓRIA OP. C/ BRAÇOS	1.116,19	10,00	111,62	1.004,57	10	8,37	410,23
dez/2021	03/10/2014	8489	MESA EM "L" - 1400 X 1400 X 740 "F"(LXPXH)	719,23	10,00	71,92	647,31	10	5,39	183,43
dez/2021	06/10/2014	14663	1058 - ACESSORIO PAINEL DIVISOR DE MESA 1400(L)X450(P)X1X8MM -	99,03	10,00	9,90	89,13	10	0,74	25,23
dez/2021	29/11/2014	11811	POLTRONA PARA MINI AUDITÓRIO REBATÍVEL COM PRANCHETA	1.281,73	10,00	128,17	1.153,56	10	9,61	336,46
dez/2021	12/12/2014	12097	POLTRONA PARA AUDITÓRIO REBATÍVEL	1.129,81	10,00	112,98	1.016,83	10	8,47	305,01
dez/2021	16/10/2014	8417	ARMÁRIO ALTO "F" 800 X 470 X 2100 "LXPXH"	915,38	10,00	91,54	823,84	10	6,87	233,45
dez/2021	16/10/2014	8851	ARMÁRIO ALTO "F" 800 X 470 X 2100 "LXPXH"	915,38	10,00	91,54	823,84	10	6,87	233,45
dez/2021	03/10/2014	8527	MESA EM "L" - 1400 X 1400 X 740 "F"(LXPXH)	719,23	10,00	71,92	647,31	10	5,39	183,43
dez/2021	01/12/2015	11356	ESTANTE DE AÇO MULTIUSO COM 05 DIVISÕES	1.405,50	10,00	140,55	1.264,95	10	10,54	506,00
dez/2021	30/09/2014	9120	GAVETEIRO FIXO 04 GAVETAS "F" 400X600X740	455,76	10,00	45,58	410,18	10	3,42	112,81
dez/2021	29/11/2014	11456	POLTRONA PARA MINI AUDITÓRIO REBATÍVEL COM PRANCHETA	1.281,73	10,00	128,17	1.153,56	10	9,61	336,46
dez/2021	15/06/2016	13744	POLTRONA PARA AUDITÓRIO REBATÍVEL	2.172,00	10,00	217,20	1.954,80	10	16,29	879,66
dez/2021	13/01/2016	8435	SOFÁ DE 01 LUGAR A/B	1.118,09	10,00	111,81	1.006,28	10	8,39	410,87
dez/2021	22/12/2015	9398	CADEIRA FIXA OP. S/BRAÇOS	355,54	10,00	35,55	319,99	10	2,67	127,97
dez/2021	06/10/2014	11103	MESA RETA F 2000X800X740	899,04	10,00	89,90	809,14	10	6,74	229,24
dez/2021	09/10/2014	10384	ARMÁRIO BAIXO "F" 800X600X740	448,07	10,00	44,81	403,26	10	3,36	114,21
dez/2021	01/12/2015	11248	ESTANTE LIVROS DF 08 AZ ROYAL/CZ CRISTAL	1.281,25	10,00	128,13	1.153,12	10	9,61	461,27
dez/2021	01/12/2015	11300	ESTANTE DE AÇO MULTIUSO COM 05 DIVISÕES	1.405,50	10,00	140,55	1.264,95	10	10,54	506,00
dez/2021	16/10/2014	9459	ARMÁRIO ALTO "F" 800 X 470 X 2100 "LXPXH"	915,38	10,00	91,54	823,84	10	6,87	233,45
dez/2021	01/12/2015	13201	ESTANTE DE AÇO MULTIUSO COM 05 DIVISÕES	1.405,50	10,00	140,55	1.264,95	10	10,54	506,00

MES/ANO	DATA ENTRADA	N° PATRIMONIO	DESCRICAO	VR. AQUISICAO (R$)	% RESIDUAL	VR. RESIDUAL (R$)	BASE CALC. DEPRECIACAO (R$)	VIDA UTIL (ANOS)	DEPRECIACAO MENSAL (R$)	VR. ATUAL (R$)
dez/2021	12/01/2015	8586	ARMÁRIO EMBUTIDO PARA COPA EM MDF COM 05 PORTAS (COPA CONSELHEIRO)	3.392,00	10,00	339,20	3.052,80	10	25,44	941,28
dez/2021	08/08/2016	14501	BANCADA EM MDF COM FUROS DIÂMETRO 6 CM	586,33	10,00	58,63	527,70	10	4,40	246,23
dez/2021	18/01/2016	10401	CADEIRA GIRATÓRIA OP. C/ BRAÇOS	1.116,19	10,00	111,62	1.004,57	10	8,37	410,23
dez/2021	22/12/2015	9224	CADEIRA GIRATÓRIA OP. S/ BRAÇOS	926,66	10,00	92,67	833,99	10	6,95	333,59
dez/2021	02/02/2016	11012	POLTRONA GIRATÓRIA C/D	1.497,14	10,00	149,71	1.347,43	10	11,23	561,40
dez/2021	30/09/2014	13072	MESA RETA F 1200X600X740	395,19	10,00	39,52	355,67	10	2,96	97,80
dez/2021	02/02/2016	8974	POLTRONA GIRATÓRIA INTERLOCUTOR C/D	1.327,61	10,00	132,76	1.194,85	10	9,96	497,86
dez/2021	24/10/2014	9180	GAVETEIRO VOLANTE 03 GAVETAS "E" 400X520X630	358,65	10,00	35,87	322,78	10	2,69	91,44
dez/2021	23/10/2014	10080	ARMÁRIO ALTO SEMI-ABERTO "F" 800 X 470 X 2100 "LXPXH"	1.035,57	10,00	103,56	932,01	10	7,77	264,05
dez/2021	16/10/2014	10533	ARMÁRIO ALTO "F" 800 X 470 X 2100 "LXPXH"	915,38	10,00	91,54	823,84	10	6,87	233,45
dez/2021	12/12/2014	12018	POLTRONA PARA AUDITÓRIO REBATÍVEL	1.129,81	10,00	112,98	1.016,83	10	8,47	305,01
dez/2021	02/02/2016	15114	1064 - CADEIRA GIRATORIA OP. C/ BRACOS -	1.116,19	10,00	111,62	1.004,57	10	8,37	418,60
dez/2021	24/10/2014	10859	MESA RETA "F" 1400X800X740	539,42	10,00	53,94	485,48	10	4,05	137,52
dez/2021	01/12/2015	11345	ESTANTE DE AÇO MULTIUSO COM 05 DIVISÕES	1.405,50	10,00	140,55	1.264,95	10	10,54	506,00
dez/2021	27/01/2016	9697	POLTRONA FIXA ESPERA B/C/D	1.647,61	10,00	164,76	1.482,85	10	12,36	605,50
dez/2021	23/10/2014	9671	ARMÁRIO ALTO SEMI-ABERTO "F" 800 X 470 X 2100 "LXPXH"	1.035,57	10,00	103,56	932,01	10	7,77	264,05
dez/2021	12/12/2014	11936	POLTRONA PARA AUDITÓRIO REBATÍVEL	1.129,81	10,00	112,98	1.016,83	10	8,47	305,01
dez/2021	12/12/2014	12027	POLTRONA PARA AUDITÓRIO REBATÍVEL	1.129,81	10,00	112,98	1.016,83	10	8,47	305,01
dez/2021	13/01/2016	10558	CADEIRA GIRATÓRIA OP. C/ BRAÇOS	1.116,19	10,00	111,62	1.004,57	10	8,37	410,23
dez/2021	14/10/2014	9278	CADEIRA COM PRANCHETA ESCAMOTEAVEL TEC PRETO	639,74	10,00	63,97	575,77	10	4,80	163,14
dez/2021	01/12/2015	11361	ESTANTE DE AÇO MULTIUSO COM 05 DIVISÕES	1.405,50	10,00	140,55	1.264,95	10	10,54	506,00
dez/2021	14/10/2014	9277	CADEIRA COM PRANCHETA ESCAMOTEAVEL TEC PRETO	639,74	10,00	63,97	575,77	10	4,80	163,14
dez/2021	20/01/2016	9644	CADEIRA GIRATÓRIA OP. C/ BRAÇOS	1.116,19	10,00	111,62	1.004,57	10	8,37	410,23

MES/ANO	DATA ENTRADA	N° PATRIMONIO	DESCRICAO	VR. AQUISICAO (R$)	% RESIDUAL	VR. RESIDUAL (R$)	BASE CALC. DEPRECIACAO (R$)	VIDA UTIL (ANOS)	DEPRECIACAO MENSAL (R$)	VR. ATUAL (R$)
dez/2021	02/02/2016	11749	1064 - CADEIRA GIRATORIA OP. C/ BRACOS -	1.116,19	10,00	111,62	1.004,57	10	8,37	418,60
dez/2021	23/02/2016	11665	MESA LATERAL 600X600X500MM	713,33	10,00	71,33	642,00	10	5,35	267,50
dez/2021	30/09/2014	9900	GAVETEIRO VOLANTE 03 GAVETAS "F" 400X520X630	357,69	10,00	35,77	321,92	10	2,68	88,50
dez/2021	01/10/2014	13034	GAVETEIRO VOLANTE 03 GAVETAS "F" 400X520X630	357,69	10,00	35,77	321,92	10	2,68	91,18
dez/2021	23/02/2016	8368	MESA DE CENTRO A/B COR PRETO 1000X600X300	700,95	10,00	70,10	630,85	10	5,26	262,86
dez/2021	01/12/2015	9953	ESTANTE LIVROS SF 04 AZ ROYAL CZ CRISTAL	837,20	10,00	83,72	753,48	10	6,28	301,39
dez/2021	03/10/2014	8966	MESA EM "L" - 1400 X 1400 X 740 "F"(LXPXH)	719,23	10,00	71,92	647,31	10	5,39	183,43
dez/2021	12/12/2014	12002	POLTRONA PARA AUDITÓRIO REBATÍVEL	1.129,81	10,00	112,98	1.016,83	10	8,47	305,01
dez/2021	31/03/2016	9833	POLTRONA FIXA ESPERA B/C/D	1.647,61	10,00	164,76	1.482,85	10	12,36	630,22
dez/2021	29/11/2014	11818	POLTRONA PARA MINI AUDITÓRIO REBATÍVEL COM PRANCHETA	1.281,73	10,00	128,17	1.153,56	10	9,61	336,46
dez/2021	12/12/2014	12180	POLTRONA PARA AUDITÓRIO REBATÍVEL	1.129,81	10,00	112,98	1.016,83	10	8,47	305,01
dez/2021	06/10/2014	10373	MESA RETA F 1400X600X740	440,38	10,00	44,04	396,34	10	3,30	112,28
dez/2021	15/05/2017	13309	ARMÁRIO GUARDA VOLUMES DUPLO 08 PORTAS	1.141,90	10,00	114,19	1.027,71	10	8,56	556,69
dez/2021	06/04/2018	15302	1220 - CADEIRA FIXA E EMPILHAVEL SEM BRACOS -	230,00	10,00	23,00	207,00	10	1,73	131,10
dez/2021	01/12/2015	11402	ESTANTE DE AÇO MULTIUSO COM 05 DIVISÕES	1.405,50	10,00	140,55	1.264,95	10	10,54	506,00
dez/2021	23/10/2014	8255	MESA LATERAL C/D 600X600X360	535,57	10,00	53,56	482,01	10	4,02	136,55
dez/2021	12/12/2014	11883	POLTRONA PARA AUDITÓRIO REBATÍVEL	1.129,81	10,00	112,98	1.016,83	10	8,47	305,01
dez/2021	05/05/2017	13533	ESTANTE EGIDE MULTI 2,0M 450 AZ ROYAL/CZ CRISTAL	1.405,49	10,00	140,55	1.264,94	10	10,54	685,19
dez/2021	01/12/2015	11338	ESTANTE DE AÇO MULTIUSO COM 05 DIVISÕES	1.405,50	10,00	140,55	1.264,95	10	10,54	506,00
dez/2021	20/01/2016	8185	CADEIRA GIRATÓRIA OP. C/ BRAÇOS	1.116,19	10,00	111,62	1.004,57	10	8,37	410,23
dez/2021	06/04/2018	15327	1220 - CADEIRA FIXA E EMPILHAVEL SEM BRACOS -	230,00	10,00	23,00	207,00	10	1,73	131,10
dez/2021	06/04/2018	15326	1220 - CADEIRA FIXA E EMPILHAVEL SEM BRACOS -	230,00	10,00	23,00	207,00	10	1,73	131,10

MES/ANO	DATA ENTRADA	N° PATRIMONIO	DESCRICAO	VR. AQUISICAO (R$)	% RESIDUAL	VR. RESIDUAL (R$)	BASE CALC. DEPRECIACAO (R$)	VIDA UTIL (ANOS)	DEPRECIACAO MENSAL (R$)	VR. ATUAL (R$)
dez/2021	16/10/2014	8836	ARMÁRIO ALTO "F" 800 X 470 X 2100 "LXPXH"	915,38	10,00	91,54	823,84	10	6,87	233,45
dez/2021	06/10/2014	10324	MESA RETA F 1400X600X740	440,38	10,00	44,04	396,34	10	3,30	112,28
dez/2021	18/01/2018	436	1166 - ARMARIO EM MADEIRA ESCURO COM 02 PORTAS -	150,00	10,00	15,00	135,00	10	1,13	82,13
dez/2021	06/04/2018	15330	1220 - CADEIRA FIXA E EMPILHAVEL SEM BRACOS -	230,00	10,00	23,00	207,00	10	1,73	131,10
dez/2021	18/01/2017	9536	CADEIRA GIRATÓRIA OP. C/ BRAÇOS	1.116,19	10,00	111,62	1.004,57	10	8,37	510,68
dez/2021	22/12/2015	8639	CADEIRA FIXA OP. S/BRAÇOS	355,54	10,00	35,55	319,99	10	2,67	127,97
dez/2021	13/01/2016	10601	CADEIRA GIRATÓRIA OP. C/ BRAÇOS	1.116,19	10,00	111,62	1.004,57	10	8,37	410,23
dez/2021	06/04/2018	15328	1220 - CADEIRA FIXA E EMPILHAVEL SEM BRACOS -	230,00	10,00	23,00	207,00	10	1,73	131,10
dez/2021	13/06/2018	15816	1253 - POLTRONA FIXA ESPALDAR MEDIO ASSENTO ESQUERDO COM PRANCHETA -	457,15	10,00	45,72	411,43	10	3,43	267,41
dez/2021	06/04/2018	15419	1064 - CADEIRA GIRATORIA OP. C/ BRACOS -	867,39	10,00	86,74	780,65	10	6,51	494,43
dez/2021	03/10/2014	9869	MESA EM "L" - 1400 X 1400 X 740 "F"(LXPXH)	719,23	10,00	71,92	647,31	10	5,39	183,43
dez/2021	23/10/2014	10809	ARMÁRIO BAIXO "F" 800X600X740	448,07	10,00	44,81	403,26	10	3,36	114,21
dez/2021	13/01/2016	10104	CADEIRA GIRATÓRIA OP. C/ BRAÇOS	1.116,19	10,00	111,62	1.004,57	10	8,37	410,23
dez/2021	01/12/2015	11389	ESTANTE DE AÇO MULTIUSO COM 05 DIVISÕES	1.405,50	10,00	140,55	1.264,95	10	10,54	506,00
dez/2021	27/01/2016	8263	POLTRONA GIRATÓRIA INTERLOCUTOR B2	1.890,47	10,00	189,05	1.701,42	10	14,18	694,71
dez/2021	13/06/2018	15815	1253 - POLTRONA FIXA ESPALDAR MEDIO ASSENTO ESQUERDO COM PRANCHETA -	457,15	10,00	45,72	411,43	10	3,43	267,41
dez/2021	16/10/2014	9615	ARMÁRIO ALTO "F" 800 X 470 X 2100 "LXPXH"	915,38	10,00	91,54	823,84	10	6,87	233,45
dez/2021	24/10/2014	13080	GAVETEIRO VOLANTE 03 GAVETAS "E" 400X520X630	358,65	10,00	35,87	322,78	10	2,69	91,44
dez/2021	07/10/2014	8178	MESA REUNIÃO "F" 1000X740	341,34	10,00	34,13	307,21	10	2,56	87,05
dez/2021	23/10/2014	9172	ARMÁRIO BAIXO "F" 800X600X740	448,07	10,00	44,81	403,26	10	3,36	114,21
dez/2021	30/09/2014	9589	GAVETEIRO FIXO 04 GAVETAS "F" 400X600X740	455,76	10,00	45,58	410,18	10	3,42	112,81
dez/2021	12/12/2014	12111	POLTRONA PARA AUDITÓRIO REBATÍVEL	1.129,81	10,00	112,98	1.016,83	10	8,47	305,01
dez/2021	12/12/2014	11939	POLTRONA PARA AUDITÓRIO REBATÍVEL	1.129,81	10,00	112,98	1.016,83	10	8,47	305,01

MES/ANO	DATA ENTRADA	N° PATRIMONIO	DESCRICAO	VR. AQUISICAO (R$)	% RESIDUAL	VR. RESIDUAL (R$)	BASE CALC. DEPRECIACAO (R$)	VIDA UTIL (ANOS)	DEPRECIACAO MENSAL (R$)	VR. ATUAL (R$)
dez/2021	08/06/2016	8272	MESA AUXILIAR EXECUTIVA A/B	6.233,33	10,00	623,33	5.610,00	10	46,75	2.524,50
dez/2021	14/10/2014	9249	CADEIRA COM PRANCHETA ESCAMOTEAVEL TEC PRETO	639,74	10,00	63,97	575,77	10	4,80	163,14
dez/2021	09/01/2008	99928	MESA EM MADEIRA COM FORMATO EM L	489,00	10,00	48,90	440,10	10	3,67	48,90
dez/2021	06/10/2014	12455	MESA EM "L" - 1400 X 1200 X 740 "F"(LXPXH)	656,73	10,00	65,67	591,06	10	4,93	167,42
dez/2021	15/06/2016	13740	POLTRONA PARA AUDITÓRIO REBATÍVEL	2.172,00	10,00	217,20	1.954,80	10	16,29	879,66
dez/2021	18/01/2016	10488	CADEIRA GIRATÓRIA OP. C/ BRAÇOS	1.116,19	10,00	111,62	1.004,57	10	8,37	410,23
dez/2021	23/10/2014	8696	ARMÁRIO BAIXO "F" 800X600X740	448,07	10,00	44,81	403,26	10	3,36	114,21
dez/2021	30/09/2014	8531	GAVETEIRO VOLANTE 03 GAVETAS "F" 400X520X630	357,69	10,00	35,77	321,92	10	2,68	88,50
dez/2021	01/10/2014	10347	GAVETEIRO VOLANTE 03 GAVETAS "F" 400X520X630	357,69	10,00	35,77	321,92	10	2,68	91,18
dez/2021	12/12/2014	12026	POLTRONA PARA AUDITÓRIO REBATÍVEL	1.129,81	10,00	112,98	1.016,83	10	8,47	305,01
dez/2021	23/10/2014	8485	ARMÁRIO BAIXO "F" 800X470X740	411,53	10,00	41,15	370,38	10	3,09	104,90
dez/2021	12/12/2014	12242	POLTRONA PARA AUDITÓRIO REBATÍVEL	1.129,81	10,00	112,98	1.016,83	10	8,47	305,01
dez/2021	05/05/2017	13543	ESTANTE EGIDE MULTI 2,0M 450 AZ ROYAL/CZ CRISTAL	1.405,49	10,00	140,55	1.264,94	10	10,54	685,19
dez/2021	01/12/2015	11401	ESTANTE DE AÇO MULTIUSO COM 05 DIVISÕES	1.405,50	10,00	140,55	1.264,95	10	10,54	506,00
dez/2021	12/12/2014	11908	POLTRONA PARA AUDITÓRIO REBATÍVEL	1.129,81	10,00	112,98	1.016,83	10	8,47	305,01
dez/2021	01/10/2014	10316	GAVETEIRO VOLANTE 03 GAVETAS "F" 400X520X630	357,69	10,00	35,77	321,92	10	2,68	91,18
dez/2021	29/11/2014	11455	POLTRONA PARA MINI AUDITÓRIO REBATÍVEL COM PRANCHETA	1.281,73	10,00	128,17	1.153,56	10	9,61	336,46
dez/2021	30/09/2014	10019	GAVETEIRO VOLANTE 03 GAVETAS "F" 400X520X630	357,69	10,00	35,77	321,92	10	2,68	88,50
dez/2021	22/12/2015	12413	POLTRONA GIRATÓRIA B2	4.068,57	10,00	406,86	3.661,71	10	30,51	1.464,70
dez/2021	11/02/2016	8776	POLTRONA FIXA INTERLOCUTOR	538,42	10,00	53,84	484,58	10	4,04	201,92
dez/2021	01/12/2015	13241	ESTANTE LIVROS SF 04 AZ ROYAL/CZ CRISTAL	837,20	10,00	83,72	753,48	10	6,28	301,39
dez/2021	01/12/2015	11247	ESTANTE LIVROS DF 08 AZ ROYAL/CZ CRISTAL	1.281,25	10,00	128,13	1.153,12	10	9,61	461,27
dez/2021	03/10/2014	10000	MESA EM "L" - 1400 X 1400 X 740 "F"(LXPXH)	719,23	10,00	71,92	647,31	10	5,39	183,43

MES/ANO	DATA ENTRADA	N° PATRIMONIO	DESCRICAO	VR. AQUISICAO (R$)	% RESIDUAL	VR. RESIDUAL (R$)	BASE CALC. DEPRECIACAO (R$)	VIDA UTIL (ANOS)	DEPRECIACAO MENSAL (R$)	VR. ATUAL (R$)
dez/2021	12/12/2014	12113	POLTRONA PARA AUDITÓRIO REBATÍVEL	1.129,81	10,00	112,98	1.016,83	10	8,47	305,01
dez/2021	03/10/2014	9679	MESA EM "L" - 1400 X 1400 X 740 "F"(LXPXH)	719,23	10,00	71,92	647,31	10	5,39	183,43
dez/2021	01/12/2015	13228	ESTANTE LIVROS SF 04 AZ ROYAL/CZ CRISTAL	837,20	10,00	83,72	753,48	10	6,28	301,39
dez/2021	06/10/2014	9466	MESA EM "L" - 1400 X 1400 X 740 "F"(LXPXH)	719,23	10,00	71,92	647,31	10	5,39	183,43
dez/2021	06/10/2014	14680	1058 - ACESSORIO PAINEL DIVISOR DE MESA 1400(L)X450(P)X1X8MM -	99,03	10,00	9,90	89,13	10	0,74	25,23
dez/2021	03/10/2014	10716	MESA EM "L" - 1400 X 1400 X 740 "F"(LXPXH)	719,23	10,00	71,92	647,31	10	5,39	183,43
dez/2021	30/09/2014	9332	MESA EM "L" - 1400 X 1400 X 740 "F"(LXPXH)	719,23	10,00	71,92	647,31	10	5,39	178,03
dez/2021	12/01/2015	8507	ARMÁRIO EMBUTIDO PARA COPA EM MDF COM 03 PORTAS E 04 GAVETAS (ASSESSORIA)	3.000,00	10,00	300,00	2.700,00	10	22,50	832,50
dez/2021	23/10/2014	10959	ARMÁRIO ALTO SEMI-ABERTO "F" 800 X 470 X 2100 "LXPXH"	1.035,57	10,00	103,56	932,01	10	7,77	264,05
dez/2021	09/10/2014	8383	ARMÁRIO ALTO "E" 800 X 470 X 2100 "LXPXH"	915,38	10,00	91,54	823,84	10	6,87	233,45
dez/2021	23/10/2014	10164	ARMÁRIO BAIXO "F" 800X600X740	448,07	10,00	44,81	403,26	10	3,36	114,21
dez/2021	16/10/2014	8692	ARMÁRIO ALTO "F" 800 X 470 X 2100 "LXPXH"	915,38	10,00	91,54	823,84	10	6,87	233,45
dez/2021	11/02/2016	8472	POLTRONA FIXA INTERLOCUTOR	538,42	10,00	53,84	484,58	10	4,04	201,92
dez/2021	22/12/2015	9215	CADEIRA GIRATÓRIA OP. S/ BRAÇOS	926,66	10,00	92,67	833,99	10	6,95	333,59
dez/2021	11/02/2016	8877	POLTRONA FIXA INTERLOCUTOR	538,42	10,00	53,84	484,58	10	4,04	201,92
dez/2021	07/10/2014	11052	MESA EM L 1600X1600X740 F	790,38	10,00	79,04	711,34	10	5,93	201,53
dez/2021	07/10/2014	10676	MESA REUNIÃO F 1000X740	341,34	10,00	34,13	307,21	10	2,56	87,05
dez/2021	23/10/2014	8698	ARMÁRIO BAIXO "F" 800X600X740	448,07	10,00	44,81	403,26	10	3,36	114,21
dez/2021	01/10/2014	10314	GAVETEIRO VOLANTE 03 GAVETAS "F" 400X520X630	357,69	10,00	35,77	321,92	10	2,68	91,18
dez/2021	24/10/2014	12668	MESA EXECUTIVA RETANGULAR E 1800X800X740	629,80	10,00	62,98	566,82	10	4,72	160,56
dez/2021	12/12/2014	11967	POLTRONA PARA AUDITÓRIO REBATÍVEL	1.129,81	10,00	112,98	1.016,83	10	8,47	305,01
dez/2021	12/12/2014	11913	POLTRONA PARA AUDITÓRIO REBATÍVEL	1.129,81	10,00	112,98	1.016,83	10	8,47	305,01
dez/2021	12/12/2014	11893	POLTRONA PARA AUDITÓRIO REBATÍVEL	1.129,81	10,00	112,98	1.016,83	10	8,47	305,01

MES/ANO	DATA ENTRADA	N° PATRIMONIO	DESCRICAO	VR. AQUISICAO (R$)	% RESIDUAL	VR. RESIDUAL (R$)	BASE CALC. DEPRECIACAO (R$)	VIDA UTIL (ANOS)	DEPRECIACAO MENSAL (R$)	VR. ATUAL (R$)
dez/2021	30/09/2014	8731	GAVETEIRO VOLANTE 03 GAVETAS "F" 400X520X630	357,69	10,00	35,77	321,92	10	2,68	88,50
dez/2021	20/01/2016	11289	CADEIRA GIRATÓRIA OP. C/ BRAÇOS	1.116,19	10,00	111,62	1.004,57	10	8,37	410,23
dez/2021	14/10/2014	9293	CADEIRA COM PRANCHETA ESCAMOTEAVEL TEC. PRETO	639,74	10,00	63,97	575,77	10	4,80	163,14
dez/2021	02/02/2016	10289	CADEIRA GIRATÓRIA OP. C/ BRAÇOS	1.116,19	10,00	111,62	1.004,57	10	8,37	418,60
dez/2021	01/12/2015	11242	ESTANTE LIVROS DF 08 AZ ROYAL/CZ CRISTAL	1.281,25	10,00	128,13	1.153,12	10	9,61	461,27
dez/2021	23/10/2014	10037	MESA LATERAL C/D 600X600X360	535,57	10,00	53,56	482,01	10	4,02	136,55
dez/2021	06/10/2014	12685	ACESSÓRIO PAINEL DIVISOR DE MESA 1400(L)X450(P)X1X8MM	99,03	10,00	9,90	89,13	10	0,74	25,23
dez/2021	20/01/2016	10253	CADEIRA GIRATÓRIA OP. C/ BRAÇOS	1.116,19	10,00	111,62	1.004,57	10	8,37	410,23
dez/2021	01/12/2015	13233	ESTANTE LIVROS SF 04 AZ ROYAL/CZ CRISTAL	837,20	10,00	83,72	753,48	10	6,28	301,39
dez/2021	09/10/2014	9187	ARMÁRIO ALTO "E" 800 X 470 X 2100 "LXPXH"	915,38	10,00	91,54	823,84	10	6,87	233,45
dez/2021	12/12/2014	11994	POLTRONA PARA AUDITÓRIO REBATÍVEL	1.129,81	10,00	112,98	1.016,83	10	8,47	305,01
dez/2021	23/02/2016	8654	MESA LATERAL 600X600X500MM	713,33	10,00	71,33	642,00	10	5,35	267,50
dez/2021	23/02/2016	8372	MESA LATERAL 600X600X500MM	713,33	10,00	71,33	642,00	10	5,35	267,50
dez/2021	22/12/2015	8440	ARMÁRIO APARADOR A 2380X500X645MM	17.899,04	10,00	1.789,90	16.109,14	10	134,24	6.443,64
dez/2021	03/10/2014	8397	MESA EM "L" - 1400 X 1400 X 740 "F"(LXPXH)	719,23	10,00	71,92	647,31	10	5,39	183,43
dez/2021	06/10/2014	10325	MESA RETA F 1400X600X740	440,38	10,00	44,04	396,34	10	3,30	112,28
dez/2021	30/09/2014	9901	GAVETEIRO VOLANTE 03 GAVETAS "F" 400X520X630	357,69	10,00	35,77	321,92	10	2,68	88,50
dez/2021	22/12/2015	8572	GAVETEIRO VOLANTE COM 03 GAVETAS A/B	4.914,28	10,00	491,43	4.422,85	10	36,86	1.769,15
dez/2021	03/10/2014	10770	MESA EM "L" - 1400 X 1400 X 740 "F"(LXPXH)	719,23	10,00	71,92	647,31	10	5,39	183,43
dez/2021	18/01/2016	10490	CADEIRA GIRATÓRIA OP. C/ BRAÇOS	1.116,19	10,00	111,62	1.004,57	10	8,37	410,23
dez/2021	16/10/2014	8958	ARMÁRIO ALTO "F" 800 X 470 X 2100 "LXPXH"	915,38	10,00	91,54	823,84	10	6,87	233,45
dez/2021	16/10/2014	9560	ARMÁRIO ALTO "F" 800 X 470 X 2100 "LXPXH"	915,38	10,00	91,54	823,84	10	6,87	233,45
dez/2021	12/12/2014	12215	POLTRONA PARA AUDITÓRIO REBATÍVEL	1.129,81	10,00	112,98	1.016,83	10	8,47	305,01
dez/2021	20/01/2016	10031	CADEIRA GIRATÓRIA OP. C/ BRAÇOS	1.116,19	10,00	111,62	1.004,57	10	8,37	410,23

MES/ANO	DATA ENTRADA	N° PATRIMONIO	DESCRICAO	VR. AQUISICAO (R$)	% RESIDUAL	VR. RESIDUAL (R$)	BASE CALC. DEPRECIACAO (R$)	VIDA UTIL (ANOS)	DEPRECIACAO MENSAL (R$)	VR. ATUAL (R$)
dez/2021	30/09/2014	10231	MESA EM "L" - 1400 X 1400 X 740 "F"(LXPXH)	719,23	10,00	71,92	647,31	10	5,39	178,03
dez/2021	06/10/2014	14135	ACESSÓRIO PAINEL DIVISOR DE MESA 1400(L)X450(P)X1X8MM	99,03	10,00	9,90	89,13	10	0,74	25,23
dez/2021	01/12/2015	11395	ESTANTE DE AÇO MULTIUSO COM 05 DIVISÕES	1.405,50	10,00	140,55	1.264,95	10	10,54	506,00
dez/2021	24/10/2014	13079	MESA AUXILIAR EXECUTIVA E 1000X600X740	377,88	10,00	37,79	340,09	10	2,83	96,37
dez/2021	09/10/2014	10320	ARMÁRIO BAIXO "F" 800X600X740	448,07	10,00	44,81	403,26	10	3,36	114,21
dez/2021	13/01/2016	9152	CADEIRA GIRATÓRIA OP. C/ BRAÇOS	1.116,19	10,00	111,62	1.004,57	10	8,37	410,23
dez/2021	12/12/2014	12093	POLTRONA PARA AUDITÓRIO REBATÍVEL	1.129,81	10,00	112,98	1.016,83	10	8,47	305,01
dez/2021	22/12/2015	8701	CADEIRA FIXA OP. S/BRAÇOS	355,54	10,00	35,55	319,99	10	2,67	127,97
dez/2021	05/05/2017	13498	ESTANTE FENIX LIVROS SF 04 AZ ROYAL/CZ CRISTAL	1.281,25	10,00	128,13	1.153,12	10	9,61	624,63
dez/2021	23/10/2014	8230	ARMÁRIO ALTO SEMI-ABERTO "F" 800 X 470 X 2100 "LXPXH"	1.035,57	10,00	103,56	932,01	10	7,77	264,05
dez/2021	22/12/2015	10647	CADEIRA FIXA OP. S/BRAÇOS	355,54	10,00	35,55	319,99	10	2,67	127,97
dez/2021	01/10/2014	8822	GAVETEIRO VOLANTE 03 GAVETAS "F" 400X520X630	357,69	10,00	35,77	321,92	10	2,68	91,18
dez/2021	01/10/2014	13089	GAVETEIRO FIXO 02 GAVETAS "F"	211,53	10,00	21,15	190,38	10	1,59	53,90
dez/2021	23/10/2014	8882	ARMÁRIO BAIXO "F" 800X600X740	448,07	10,00	44,81	403,26	10	3,36	114,21
dez/2021	13/01/2016	9478	CADEIRA GIRATÓRIA OP. C/ BRAÇOS	1.116,19	10,00	111,62	1.004,57	10	8,37	410,23
dez/2021	06/10/2014	8924	MESA EM "L" - 1400 X 1400 X 740 "F"(LXPXH)	719,23	10,00	71,92	647,31	10	5,39	183,43
dez/2021	01/10/2014	10310	GAVETEIRO VOLANTE 03 GAVETAS "F" 400X520X630	357,69	10,00	35,77	321,92	10	2,68	91,18
dez/2021	22/12/2015	11531	CADEIRA GIRATÓRIA OP. S/ BRAÇO	926,66	10,00	92,67	833,99	10	6,95	333,59
dez/2021	06/10/2014	10375	MESA RETA F 1400X600X740	440,38	10,00	44,04	396,34	10	3,30	112,28
dez/2021	06/10/2014	12981	ACESSÓRIO PAINEL DIVISOR DE MESA 1400(L)X450(P)X1X8MM	99,03	10,00	9,90	89,13	10	0,74	25,23
dez/2021	02/02/2016	10792	CADEIRA GIRATÓRIA OP. C/ BRAÇOS	1.116,19	10,00	111,62	1.004,57	10	8,37	418,60
dez/2021	12/12/2014	12075	POLTRONA PARA AUDITÓRIO REBATÍVEL	1.129,81	10,00	112,98	1.016,83	10	8,47	305,01
dez/2021	12/12/2014	11996	POLTRONA PARA AUDITÓRIO REBATÍVEL	1.129,81	10,00	112,98	1.016,83	10	8,47	305,01
dez/2021	03/10/2014	9776	MESA EM "L" - 1400 X 1400 X 740 "F"(LXPXH)	719,23	10,00	71,92	647,31	10	5,39	183,43

MES/ANO	DATA ENTRADA	N° PATRIMONIO	DESCRICAO	VR. AQUISICAO (R$)	% RESIDUAL	VR. RESIDUAL (R$)	BASE CALC. DEPRECIACAO (R$)	VIDA UTIL (ANOS)	DEPRECIACAO MENSAL (R$)	VR. ATUAL (R$)
dez/2021	06/10/2014	9465	MESA EM "L" - 1400 X 1400 X 740 "F"(LXPXH)	719,23	10,00	71,92	647,31	10	5,39	183,43
dez/2021	02/02/2016	10839	CADEIRA GIRATÓRIA OP. C/ BRAÇOS	1.116,19	10,00	111,62	1.004,57	10	8,37	418,60
dez/2021	23/10/2014	9907	ARMÁRIO ALTO SEMI-ABERTO "F" 800 X 470 X 2100 "LXPXH"	1.035,57	10,00	103,56	932,01	10	7,77	264,05
dez/2021	02/02/2016	10284	CADEIRA GIRATÓRIA OP. C/ BRAÇOS	1.116,19	10,00	111,62	1.004,57	10	8,37	418,60
dez/2021	16/10/2014	10999	ARMÁRIO ALTO "F" 800 X 470 X 2100 "LXPXH"	915,38	10,00	91,54	823,84	10	6,87	233,45
dez/2021	12/12/2014	11917	POLTRONA PARA AUDITÓRIO REBATÍVEL	1.129,81	10,00	112,98	1.016,83	10	8,47	305,01
dez/2021	01/12/2015	13211	ESTANTE DE AÇO MULTIUSO COM 05 DIVISÕES	1.405,50	10,00	140,55	1.264,95	10	10,54	506,00
dez/2021	01/10/2014	11127	GAVETEIRO VOLANTE 03 GAVETAS "F" 400X520X630	357,69	10,00	35,77	321,92	10	2,68	91,18
dez/2021	06/10/2014	15240	1058 - ACESSORIO PAINEL DIVISOR DE MESA 1400(L)X450(P)X1X8MM -	99,03	10,00	9,90	89,13	10	0,74	25,23
dez/2021	09/10/2014	9918	ARMÁRIO ALTO "C/D" 800 X 470 X 2100 "LXPXH"	1.250,00	10,00	125,00	1.125,00	10	9,38	318,75
dez/2021	16/10/2014	8325	ARMÁRIO ALTO "F" 800 X 470 X 2100 "LXPXH"	915,38	10,00	91,54	823,84	10	6,87	233,45
dez/2021	06/10/2014	13125	ACESSÓRIO PAINEL DIVISOR DE MESA 1400(L)X450(P)X1X8MM	99,03	10,00	9,90	89,13	10	0,74	25,23
dez/2021	23/10/2014	10870	ARMÁRIO BAIXO "F" 800X600X740	448,07	10,00	44,81	403,26	10	3,36	114,21
dez/2021	13/01/2016	8963	CADEIRA GIRATÓRIA OP. C/ BRAÇOS	1.116,19	10,00	111,62	1.004,57	10	8,37	410,23
dez/2021	07/10/2014	14191	1104 - MESA REUNIAO REDONDA 1200X740 MM F -	360,57	10,00	36,06	324,51	10	2,70	91,97
dez/2021	12/12/2014	11698	POLTRONA PARA AUDITÓRIO REBATÍVEL	1.129,81	10,00	112,98	1.016,83	10	8,47	305,01
dez/2021	29/11/2014	11813	POLTRONA PARA MINI AUDITÓRIO REBATÍVEL COM PRANCHETA	1.281,73	10,00	128,17	1.153,56	10	9,61	336,46
dez/2021	12/12/2014	11990	POLTRONA PARA AUDITÓRIO REBATÍVEL	1.129,81	10,00	112,98	1.016,83	10	8,47	305,01
dez/2021	06/10/2014	9127	MESA RETA F 1800X600X743	674,04	10,00	67,40	606,64	10	5,06	171,91
dez/2021	30/09/2014	10939	GAVETEIRO FIXO 04 GAVETAS "F" 400X600X740	455,76	10,00	45,58	410,18	10	3,42	112,81
dez/2021	12/12/2014	12109	POLTRONA PARA AUDITÓRIO REBATÍVEL	1.129,81	10,00	112,98	1.016,83	10	8,47	305,01
dez/2021	16/10/2014	9339	ARMÁRIO ALTO "F" 800 X 470 X 2100 "LXPXH"	915,38	10,00	91,54	823,84	10	6,87	233,45

MES/ANO	DATA ENTRADA	N° PATRIMONIO	DESCRICAO	VR. AQUISICAO (R$)	% RESIDUAL	VR. RESIDUAL (R$)	BASE CALC. DEPRECIACAO (R$)	VIDA UTIL (ANOS)	DEPRECIACAO MENSAL (R$)	VR. ATUAL (R$)
dez/2021	14/10/2014	9245	CADEIRA COM PRANCHETA ESCAMOTEAVEL TEC PRETO	639,74	10,00	63,97	575,77	10	4,80	163,14
dez/2021	16/10/2014	9462	ARMÁRIO ALTO "F" 800 X 470 X 2100 "LXPXH"	915,38	10,00	91,54	823,84	10	6,87	233,45
dez/2021	01/12/2015	11391	ESTANTE DE AÇO MULTIUSO COM 05 DIVISÕES	1.405,50	10,00	140,55	1.264,95	10	10,54	506,00
dez/2021	03/10/2014	11539	MESA EM "L" - 1400 X 1400 X 740 "F"(LXPXH)	719,23	10,00	71,92	647,31	10	5,39	183,43
dez/2021	13/01/2016	10753	CADEIRA GIRATÓRIA OP. C/ BRAÇOS	1.116,19	10,00	111,62	1.004,57	10	8,37	410,23
dez/2021	03/10/2014	10769	MESA EM "L" - 1400 X 1400 X 740 "F"(LXPXH)	719,23	10,00	71,92	647,31	10	5,39	183,43
dez/2021	23/10/2014	11046	ARMÁRIO BAIXO "F" 800X600X740	448,07	10,00	44,81	403,26	10	3,36	114,21
dez/2021	01/10/2014	9422	GAVETEIRO FIXO 02 GAVETAS "F" 400X450X290	211,53	10,00	21,15	190,38	10	1,59	53,90
dez/2021	06/04/2018	15320	1220 - CADEIRA FIXA E EMPILHAVEL SEM BRACOS -	230,00	10,00	23,00	207,00	10	1,73	131,10
dez/2021	22/12/2015	9449	CADEIRA FIXA OP. S/BRAÇOS	355,54	10,00	35,55	319,99	10	2,67	127,97
dez/2021	14/10/2014	9252	CADEIRA COM PRANCHETA ESCAMOTEAVEL TEC PRETO	639,74	10,00	63,97	575,77	10	4,80	163,14
dez/2021	20/01/2016	9695	CADEIRA GIRATÓRIA OP. C/ BRAÇOS	1.116,19	10,00	111,62	1.004,57	10	8,37	410,23
dez/2021	16/10/2014	8809	ARMÁRIO ALTO "F" 800 X 470 X 2100 "LXPXH"	915,38	10,00	91,54	823,84	10	6,87	233,45
dez/2021	16/10/2014	10567	ARMÁRIO ALTO "F" 800 X 470 X 2100 "LXPXH"	915,38	10,00	91,54	823,84	10	6,87	233,45
dez/2021	18/02/2016	9597	POLTRONA FIXA INTERLOCUTOR	538,42	10,00	53,84	484,58	10	4,04	201,92
dez/2021	01/10/2014	10380	GAVETEIRO VOLANTE 03 GAVETAS "F" 400X520X630	357,69	10,00	35,77	321,92	10	2,68	91,18
dez/2021	22/12/2015	10275	CADEIRA GIRATÓRIA OP. S/ BRAÇOS	926,66	10,00	92,67	833,99	10	6,95	333,59
dez/2021	03/10/2014	8482	MESA EM "L" - 1400 X 1400 X 740 "F"(LXPXH)	719,23	10,00	71,92	647,31	10	5,39	183,43
dez/2021	16/10/2014	8693	ARMÁRIO ALTO "F" 800 X 470 X 2100 "LXPXH"	915,38	10,00	91,54	823,84	10	6,87	233,45
dez/2021	24/10/2014	11106	MESA RETA F 1400X800X740	539,42	10,00	53,94	485,48	10	4,05	137,52
dez/2021	12/12/2014	12213	POLTRONA PARA AUDITÓRIO REBATÍVEL	1.129,81	10,00	112,98	1.016,83	10	8,47	305,01
dez/2021	23/10/2014	9851	ARMÁRIO ALTO SEMI-ABERTO "F" 800 X 470 X 2100 "LXPXH"	1.035,57	10,00	103,56	932,01	10	7,77	264,05
dez/2021	12/12/2014	11943	POLTRONA PARA AUDITÓRIO REBATÍVEL	1.129,81	10,00	112,98	1.016,83	10	8,47	305,01
dez/2021	18/01/2017	9542	CADEIRA GIRATÓRIA OP. C/ BRAÇOS	1.116,19	10,00	111,62	1.004,57	10	8,37	510,68

MES/ANO	DATA ENTRADA	N° PATRIMONIO	DESCRICAO	VR. AQUISICAO (R$)	% RESIDUAL	VR. RESIDUAL (R$)	BASE CALC. DEPRECIACAO (R$)	VIDA UTIL (ANOS)	DEPRECIACAO MENSAL (R$)	VR. ATUAL (R$)
dez/2021	12/12/2014	12172	POLTRONA PARA AUDITÓRIO REBATÍVEL	1.129,81	10,00	112,98	1.016,83	10	8,47	305,01
dez/2021	01/12/2015	11254	ESTANTE LIVROS DF 08 AZ ROYAL/CZ CRISTAL	1.281,25	10,00	128,13	1.153,12	10	9,61	461,27
dez/2021	11/02/2016	9543	POLTRONA FIXA INTERLOCUTOR	538,42	10,00	53,84	484,58	10	4,04	201,92
dez/2021	12/12/2014	12176	POLTRONA PARA AUDITÓRIO REBATÍVEL	1.129,81	10,00	112,98	1.016,83	10	8,47	305,01
dez/2021	12/12/2014	12264	POLTRONA PARA AUDITÓRIO REBATÍVEL	1.129,81	10,00	112,98	1.016,83	10	8,47	305,01
dez/2021	01/12/2015	11295	ESTANTE DE AÇO MULTIUSO COM 05 DIVISÕES	1.405,50	10,00	140,55	1.264,95	10	10,54	506,00
dez/2021	01/12/2015	11315	ESTANTE DE AÇO MULTIUSO COM 05 DIVISÕES	1.405,50	10,00	140,55	1.264,95	10	10,54	506,00
dez/2021	14/10/2014	12272	CADEIRA COM PRANCHETA ESCAMOTEAVEL TEC. PRETO	639,74	10,00	63,97	575,77	10	4,80	163,14
dez/2021	13/01/2016	10759	CADEIRA GIRATÓRIA OP. C/ BRAÇOS	1.116,19	10,00	111,62	1.004,57	10	8,37	410,23
dez/2021	06/10/2014	9203	MESA RETA "F" 1400X600X740	440,38	10,00	44,04	396,34	10	3,30	112,28
dez/2021	20/01/2016	12475	CADEIRA GIRATÓRIA OP. C/ BRAÇOS	1.116,19	10,00	111,62	1.004,57	10	8,37	410,23
dez/2021	30/09/2014	9760	GAVETEIRO VOLANTE 03 GAVETAS "F" 400X520X630	357,69	10,00	35,77	321,92	10	2,68	88,50
dez/2021	20/01/2016	8805	CADEIRA GIRATÓRIA OP. C/ BRAÇOS	1.116,19	10,00	111,62	1.004,57	10	8,37	410,23
dez/2021	07/10/2014	12459	MESA EM "L" - 1600 X 1600 X 740 "F"(LXPXH)	790,38	10,00	79,04	711,34	10	5,93	201,53
dez/2021	30/09/2014	11077	GAVETEIRO FIXO 04 GAVETAS "F" 400X600X740	455,76	10,00	45,58	410,18	10	3,42	112,81
dez/2021	01/12/2015	13209	ESTANTE DE AÇO MULTIUSO COM 05 DIVISÕES	1.405,50	10,00	140,55	1.264,95	10	10,54	506,00
dez/2021	20/01/2016	9690	CADEIRA GIRATÓRIA OP. C/ BRAÇOS	1.116,19	10,00	111,62	1.004,57	10	8,37	410,23
dez/2021	13/01/2016	10302	CADEIRA GIRATÓRIA OP. C/ BRAÇOS	1.116,19	10,00	111,62	1.004,57	10	8,37	410,23
dez/2021	03/10/2014	10610	MESA EM "L" - 1400 X 1400 X 740 "F"(LXPXH)	719,23	10,00	71,92	647,31	10	5,39	183,43
dez/2021	15/06/2016	13751	POLTRONA PARA AUDITÓRIO REBATÍVEL	2.172,00	10,00	217,20	1.954,80	10	16,29	879,66
dez/2021	18/01/2016	9607	CADEIRA GIRATÓRIA OP. C/ BRAÇOS	1.116,19	10,00	111,62	1.004,57	10	8,37	410,23
dez/2021	22/12/2015	9211	CADEIRA GIRATÓRIA OP. S/ BRAÇOS	926,66	10,00	92,67	833,99	10	6,95	333,59
dez/2021	01/10/2014	10507	MESA PLATAFORMA 1400X1400X740 F	1.349,03	10,00	134,90	1.214,13	10	10,12	343,98
dez/2021	12/12/2014	12231	POLTRONA PARA AUDITÓRIO REBATÍVEL	1.129,81	10,00	112,98	1.016,83	10	8,47	305,01

MES/ANO	DATA ENTRADA	N° PATRIMONIO	DESCRICAO	VR. AQUISICAO (R$)	% RESIDUAL	VR. RESIDUAL (R$)	BASE CALC. DEPRECIACAO (R$)	VIDA UTIL (ANOS)	DEPRECIACAO MENSAL (R$)	VR. ATUAL (R$)
dez/2021	17/04/2018	15646	1235 - MESA RETA F 1400X600X740 MM -	359,05	10,00	35,91	323,14	10	2,69	204,65
dez/2021	13/01/2016	10351	CADEIRA GIRATÓRIA OP. C/ BRAÇOS	1.116,19	10,00	111,62	1.004,57	10	8,37	410,23
dez/2021	29/11/2014	11808	POLTRONA PARA MINI AUDITÓRIO REBATÍVEL COM PRANCHETA	1.281,73	10,00	128,17	1.153,56	10	9,61	336,46
dez/2021	23/10/2014	8171	ARMÁRIO BAIXO "F" 800X600X740	448,07	10,00	44,81	403,26	10	3,36	114,21
dez/2021	24/10/2014	9746	GAVETEIRO VOLANTE 3 GAVETAS C/D 470X520X610	769,23	10,00	76,92	692,31	10	5,77	196,18
dez/2021	06/10/2014	13094	MESA EM L 1400X1200X740 F	656,73	10,00	65,67	591,06	10	4,93	167,42
dez/2021	12/12/2014	12251	POLTRONA PARA AUDITÓRIO REBATÍVEL	1.129,81	10,00	112,98	1.016,83	10	8,47	305,01
dez/2021	12/12/2014	12057	POLTRONA PARA AUDITÓRIO REBATÍVEL	1.129,81	10,00	112,98	1.016,83	10	8,47	305,01
dez/2021	13/01/2016	10824	CADEIRA GIRATÓRIA OP. C/ BRAÇOS	1.116,19	10,00	111,62	1.004,57	10	8,37	410,23
dez/2021	17/04/2018	15639	592 - MESA L 1400X1400X740 MM F -	718,09	10,00	71,81	646,28	10	5,39	409,30
dez/2021	01/12/2015	11323	ESTANTE DE AÇO MULTIUSO COM 05 DIVISÕES	1.405,50	10,00	140,55	1.264,95	10	10,54	506,00
dez/2021	20/01/2016	8236	CADEIRA GIRATÓRIA OP. C/ BRAÇOS	1.116,19	10,00	111,62	1.004,57	10	8,37	410,23
dez/2021	17/04/2018	15613	1143 - GAVETEIRO FIXO 4 GAVETAS F -	343,81	10,00	34,38	309,43	10	2,58	195,95
dez/2021	01/10/2014	10426	GAVETEIRO FIXO 2 GAVETAS F 400X450X290	211,53	10,00	21,15	190,38	10	1,59	53,90
dez/2021	02/02/2016	10220	POLTRONA GIRATÓRIA C/D	1.497,14	10,00	149,71	1.347,43	10	11,23	561,40
dez/2021	06/10/2014	9198	MESA RETA "F" 1400X600X740	440,38	10,00	44,04	396,34	10	3,30	112,28
dez/2021	06/10/2014	14717	1058 - ACESSORIO PAINEL DIVISOR DE MESA 1400(L)X450(P)X1X8MM -	99,03	10,00	9,90	89,13	10	0,74	25,23
dez/2021	23/10/2014	9006	ARMÁRIO BAIXO "F" 800X600X740	448,07	10,00	44,81	403,26	10	3,36	114,21
dez/2021	06/10/2014	9468	MESA EM "L" - 1400 X 1400 X 740 "F"(LXPXH)	719,23	10,00	71,92	647,31	10	5,39	183,43
dez/2021	20/01/2016	9765	CADEIRA GIRATÓRIA OP. C/ BRAÇOS	1.116,19	10,00	111,62	1.004,57	10	8,37	410,23
dez/2021	24/10/2014	9487	GAVETEIRO VOLANTE 03 GAVETAS "E" 400X520X630	358,65	10,00	35,87	322,78	10	2,69	91,44
dez/2021	16/10/2014	10013	ARMÁRIO ALTO "F" 800 X 470 X 2100 "LXPXH"	915,38	10,00	91,54	823,84	10	6,87	233,45
dez/2021	03/10/2014	8672	MESA EM "L" - 1400 X 1400 X 740 "F"(LXPXH)	719,23	10,00	71,92	647,31	10	5,39	183,43
dez/2021	20/01/2016	9660	CADEIRA GIRATÓRIA OP. C/ BRAÇOS	1.116,19	10,00	111,62	1.004,57	10	8,37	410,23

MES/ANO	DATA ENTRADA	N° PATRIMONIO	DESCRICAO	VR. AQUISICAO (R$)	% RESIDUAL	VR. RESIDUAL (R$)	BASE CALC. DEPRECIACAO (R$)	VIDA UTIL (ANOS)	DEPRECIACAO MENSAL (R$)	VR. ATUAL (R$)
dez/2021	16/10/2014	9392	ARMÁRIO ALTO "F" 800X470 X 2100 "LXPXH"	915,38	10,00	91,54	823,84	10	6,87	233,45
dez/2021	20/04/2016	11175	POLTRONA PRESIDENTE COM ENCOSTO TELADO COM APOIO DE CABEÇA	3.570,64	10,00	357,06	3.213,58	10	26,78	1.392,54
dez/2021	18/01/2018	6194	ARMÁRIO EM MADEIRA COM 01 PORTAS E 01 GAVETA	140,00	10,00	14,00	126,00	10	1,05	76,65
dez/2021	12/01/2015	9426	ARMÁRIO EMBUTIDO PARA PIA REVESTIDO EM FÓRMICA COM 01 PORTA E 03 GAVETAS	458,97	10,00	45,90	413,07	10	3,44	127,38
dez/2021	09/12/2008	5161	ARMÁRIO DESLIZANTE MODELO SOHO CONJUNTO 02 PARTES	5.000,00	10,00	500,00	4.500,00	10	37,50	500,00
dez/2021	10/09/2021	17021	1235 - MESA RETA F 1400X600X740 MM -	760,00	10,00	76,00	684,00	10	5,70	666,90
dez/2021	10/09/2021	17020	1235 - MESA RETA F 1400X600X740 MM -	760,00	10,00	76,00	684,00	10	5,70	666,90
dez/2021	01/11/2017	14239	916 - ESTANTE FENIX LIVROS SF 04 AZ ROYAL/CZ CRISTAL -	1.300,00	10,00	130,00	1.170,00	10	9,75	692,25
dez/2021	16/01/2018	783	1059 - SOFA COURVIM UM LUGAR -	300,00	10,00	30,00	270,00	10	2,25	164,25
dez/2021	01/11/2017	14240	916 - ESTANTE FENIX LIVROS SF 04 AZ ROYAL/CZ CRISTAL -	1.300,00	10,00	130,00	1.170,00	10	9,75	692,25
dez/2021	16/01/2018	441	SOFÁ 02 LUGARES EM COURVIM COR PRETO	1.500,00	10,00	150,00	1.350,00	10	11,25	821,25
dez/2021	01/11/2017	14241	916 - ESTANTE FENIX LIVROS SF 04 AZ ROYAL/CZ CRISTAL -	1.300,00	10,00	130,00	1.170,00	10	9,75	692,25
dez/2021	23/05/2017	13276	555 - CADEIRA GIRATORIA COM BRACOS ENCOSTO REGULAVEIS -	576,19	10,00	57,62	518,57	10	4,32	280,92
dez/2021	01/10/2014	14187	1097 - GAVETEIRO FIXO 2 GAVETAS -	211,53	10,00	21,15	190,38	10	1,59	53,90
dez/2021	22/12/2015	11027	CADEIRA GIRATÓRIA OP. S/ BRAÇO	926,66	10,00	92,67	833,99	10	6,95	333,59
dez/2021	18/02/2016	10226	POLTRONA FIXA INTERLOCUTOR	538,42	10,00	53,84	484,58	10	4,04	201,92
dez/2021	30/09/2014	10134	MESA EM "L" - 1400 X 1400 X 740 "F"(LXPXH)	719,23	10,00	71,92	647,31	10	5,39	178,03
dez/2021	01/11/2017	14242	916 - ESTANTE FENIX LIVROS SF 04 AZ ROYAL/CZ CRISTAL -	1.300,00	10,00	130,00	1.170,00	10	9,75	692,25
dez/2021	26/07/2017	13814	586 - CADEIRA FIXA SEM BRACOS ENCOSTO NAO REGULAVEIS -	268,00	10,00	26,80	241,20	10	2,01	134,67
dez/2021	26/07/2017	13813	586 - CADEIRA FIXA SEM BRACOS ENCOSTO NAO REGULAVEIS -	268,00	10,00	26,80	241,20	10	2,01	134,67
dez/2021	18/01/2018	4316	MESA EM MADEIRA FORMATO RETANGULAR OVAL PARA REUNIÃO	1.350,00	10,00	135,00	1.215,00	10	10,13	739,13

MES/ANO	DATA ENTRADA	N° PATRIMONIO	DESCRICAO	VR. AQUISICAO (R$)	% RESIDUAL	VR. RESIDUAL (R$)	BASE CALC. DEPRECIACAO (R$)	VIDA UTIL (ANOS)	DEPRECIACAO MENSAL (R$)	VR. ATUAL (R$)
dez/2021	02/04/2018	6119	1203 - MESA EM MADEIRA SEM GAVETA -	100,00	10,00	10,00	90,00	10	0,75	57,00
dez/2021	16/01/2018	6173	CADEIRA FIXA COM BRAÇO	130,00	10,00	13,00	117,00	10	0,98	71,18
dez/2021	08/08/2018	16033	1267 - CADEIRA GIRATORIA COM BRACOS ENCOSTO BAIXO EM TELA -	853,33	10,00	85,33	768,00	10	6,40	512,00
dez/2021	08/01/2018	6937	ESTANTE EM AÇO COM 05 DIVISÕES	100,00	10,00	10,00	90,00	10	0,75	54,75
dez/2021	08/01/2018	6951	ESTANTE EM AÇO COM 05 DIVISÕES	100,00	10,00	10,00	90,00	10	0,75	54,75
dez/2021	08/01/2018	6965	ESTANTE EM AÇO COM 05 DIVISÕES	100,00	10,00	10,00	90,00	10	0,75	54,75
dez/2021	16/10/2014	10564	ARMÁRIO ALTO "F" 800 X 470 X 2100 "LXPXH"	915,38	10,00	91,54	823,84	10	6,87	233,45
dez/2021	10/09/2021	17022	1465 - GAVETEIRO VOLANTE 4 GAVETAS F -	781,00	10,00	78,10	702,90	10	5,86	685,33
dez/2021	08/01/2018	6982	ESTANTE EM AÇO COM 05 DIVISÕES	100,00	10,00	10,00	90,00	10	0,75	54,75
dez/2021	08/01/2018	6913	ESTANTE EM AÇO COM 05 DIVISÕES	100,00	10,00	10,00	90,00	10	0,75	54,75
dez/2021	18/01/2018	4386	MESA EM MADEIRA FORMATO REDONDO	200,00	10,00	20,00	180,00	10	1,50	109,50
dez/2021	08/01/2018	6960	ESTANTE EM AÇO COM 05 DIVISÕES	100,00	10,00	10,00	90,00	10	0,75	54,75
dez/2021	09/10/2017	14220	915 - MESA QUADRADA 600X600X740 -	754,16	10,00	75,42	678,74	10	5,66	395,94
dez/2021	26/07/2017	13818	586 - CADEIRA FIXA SEM BRACOS ENCOSTO NAO REGULAVEIS -	268,00	10,00	26,80	241,20	10	2,01	134,67
dez/2021	10/09/2021	17023	1465 - GAVETEIRO VOLANTE 4 GAVETAS F -	781,00	10,00	78,10	702,90	10	5,86	685,33
dez/2021	10/09/2021	17026	598 - GAVETEIRO VOLANTE 3 GAVETAS F 400X520X630 MM -	669,00	10,00	66,90	602,10	10	5,02	587,05
dez/2021	10/09/2021	17024	1465 - GAVETEIRO VOLANTE 4 GAVETAS F -	781,00	10,00	78,10	702,90	10	5,86	685,33
dez/2021	10/09/2021	17027	598 - GAVETEIRO VOLANTE 3 GAVETAS F 400X520X630 MM -	669,00	10,00	66,90	602,10	10	5,02	587,05
dez/2021	10/09/2021	17028	598 - GAVETEIRO VOLANTE 3 GAVETAS F 400X520X630 MM -	669,00	10,00	66,90	602,10	10	5,02	587,05
dez/2021	10/09/2021	17029	598 - GAVETEIRO VOLANTE 3 GAVETAS F 400X520X630 MM -	669,00	10,00	66,90	602,10	10	5,02	587,05
dez/2021	20/01/2016	9800	CADEIRA GIRATÓRIA OP. C/ BRAÇOS	1.116,19	10,00	111,62	1.004,57	10	8,37	410,23
dez/2021	10/09/2021	17031	598 - GAVETEIRO VOLANTE 3 GAVETAS F 400X520X630 MM -	669,00	10,00	66,90	602,10	10	5,02	587,05
dez/2021	21/08/2017	13942	595 - ARMARIO ALTO SEMI-ABERTO F 800X470X2100 MM -	1.185,00	10,00	118,50	1.066,50	10	8,89	604,32
dez/2021	23/05/2017	13277	555 - CADEIRA GIRATORIA COM BRACOS ENCOSTO REGULAVEIS -	576,19	10,00	57,62	518,57	10	4,32	280,92

MES/ANO	DATA ENTRADA	N° PATRIMONIO	DESCRICAO	VR. AQUISICAO (R$)	% RESIDUAL	VR. RESIDUAL (R$)	BASE CALC. DEPRECIACAO (R$)	VIDA UTIL (ANOS)	DEPRECIACAO MENSAL (R$)	VR. ATUAL (R$)
dez/2021	21/08/2017	13967	598 - GAVETEIRO VOLANTE 3 GAVETAS F 400X520X630 MM -	515,00	10,00	51,50	463,50	10	3,86	262,62
dez/2021	12/12/2014	11699	POLTRONA PARA AUDITÓRIO REBATÍVEL	1.129,81	10,00	112,98	1.016,83	10	8,47	305,01
dez/2021	12/12/2014	12013	POLTRONA PARA AUDITÓRIO REBATÍVEL	1.129,81	10,00	112,98	1.016,83	10	8,47	305,01
dez/2021	01/10/2014	11737	598 - GAVETEIRO VOLANTE 3 GAVETAS F 400X520X630 MM -	357,69	10,00	35,77	321,92	10	2,68	91,18
dez/2021	17/04/2018	15647	591 - MESA RETA F 1200X600X740 MM -	283,81	10,00	28,38	255,43	10	2,13	161,75
dez/2021	12/01/2015	8129	ARMÁRIO EMBUTIDO COM 09 PORTAS; 03 GAVETAS E 03 DIVISÕES (CONSELHEIRO)	9.049,00	10,00	904,90	8.144,10	10	67,87	2.511,06
dez/2021	17/04/2018	15649	591 - MESA RETA F 1200X600X740 MM -	283,81	10,00	28,38	255,43	10	2,13	161,75
dez/2021	30/09/2014	9121	GAVETEIRO FIXO 04 GAVETAS "F" 400X600X740	455,76	10,00	45,58	410,18	10	3,42	112,81
dez/2021	01/10/2014	11736	598 - GAVETEIRO VOLANTE 3 GAVETAS F 400X520X630 MM -	357,69	10,00	35,77	321,92	10	2,68	91,18
dez/2021	23/05/2017	13278	555 - CADEIRA GIRATORIA COM BRACOS ENCOSTO REGULAVEIS -	576,19	10,00	57,62	518,57	10	4,32	280,92
dez/2021	21/08/2017	13970	598 - GAVETEIRO VOLANTE 3 GAVETAS F 400X520X630 MM -	515,00	10,00	51,50	463,50	10	3,86	262,62
dez/2021	12/01/2015	8598	LONGARINA 03 LUGARES COM BRAÇO	3.619,25	10,00	361,93	3.257,32	10	27,14	1.004,37
dez/2021	18/01/2018	306	POLTRONA GIRATÓRIA COM BRAÇO	350,00	10,00	35,00	315,00	10	2,63	191,63
dez/2021	16/01/2018	504	SOFÁ 02 LUGARES EM COURVIM COR PRETO	1.500,00	10,00	150,00	1.350,00	10	11,25	821,25
dez/2021	16/01/2018	507	POLTRONA GIRATÓRIA COM BRAÇO	200,00	10,00	20,00	180,00	10	1,50	109,50
dez/2021	16/01/2018	508	POLTRONA GIRATÓRIA COM BRAÇO	200,00	10,00	20,00	180,00	10	1,50	109,50
dez/2021	30/08/2019	16361	1432 - MESA EM ESTRUTURA ACO SEM GAVETA -	80,00	10,00	8,00	72,00	10	0,60	55,20
dez/2021	03/10/2014	9789	MESA EM "L" - 1400 X 1400 X 740 "F"(LXPXH)	719,23	10,00	71,92	647,31	10	5,39	183,43
dez/2021	18/01/2018	2356	MACA HOSPITALAR EM AÇO	150,00	10,00	15,00	135,00	10	1,13	82,13
dez/2021	30/08/2019	16363	592 - MESA L 1400X1400X740 MM F -	718,09	10,00	71,81	646,28	10	5,39	495,47
dez/2021	20/01/2016	9810	POLTRONA GIRATÓRIA INTERLOCUTOR C/D	1.327,61	10,00	132,76	1.194,85	10	9,96	487,90
dez/2021	24/10/2014	9816	GAVETEIRO VOLANTE 3 GAVETAS C/D 470X520X610	769,23	10,00	76,92	692,31	10	5,77	196,18

MES/ANO	DATA ENTRADA	N° PATRIMONIO	DESCRICAO	VR. AQUISICAO (R$)	% RESIDUAL	VR. RESIDUAL (R$)	BASE CALC. DEPRECIACAO (R$)	VIDA UTIL (ANOS)	DEPRECIACAO MENSAL (R$)	VR. ATUAL (R$)
dez/2021	12/12/2014	12095	POLTRONA PARA AUDITÓRIO REBATÍVEL	1.129,81	10,00	112,98	1.016,83	10	8,47	305,01
dez/2021	17/04/2018	15651	591 - MESA RETA F 1200X600X740 MM -	283,81	10,00	28,38	255,43	10	2,13	161,75
dez/2021	12/01/2015	8142	ARMÁRIO EMBUTIDO PARA COPA EM MDF COM 04 PORTAS (COPA CONSELHEIRO)	3.260,00	10,00	326,00	2.934,00	10	24,45	904,65
dez/2021	12/01/2015	8143	ARMÁRIO EMBUTIDO EM MDF COM 02 PORTAS E 01 GAVETA	1.042,00	10,00	104,20	937,80	10	7,82	289,15
dez/2021	12/01/2015	8585	APARADOR SUSPENSO (PAINEL)	2.072,00	10,00	207,20	1.864,80	10	15,54	574,98
dez/2021	12/01/2015	8656	ARMÁRIO EMBUTIDO PARA COPA EM MDF COM 04 PORTAS (COPA CONSELHEIRO)	3.260,00	10,00	326,00	2.934,00	10	24,45	904,65
dez/2021	30/08/2019	2090	1432 - MESA EM ESTRUTURA ACO SEM GAVETA -	80,00	10,00	8,00	72,00	10	0,60	55,20
dez/2021	12/01/2015	8658	ARMÁRIO EMBUTIDO EM MDF COM 02 PORTAS E 01 GAVETA (BANHEIRO)	1.042,00	10,00	104,20	937,80	10	7,82	289,15
dez/2021	12/12/2014	12090	POLTRONA PARA AUDITÓRIO REBATÍVEL	1.129,81	10,00	112,98	1.016,83	10	8,47	305,01
dez/2021	01/10/2014	9545	GAVETEIRO VOLANTE 03 GAVETAS "F" 400X520X630	357,69	10,00	35,77	321,92	10	2,68	91,18
dez/2021	24/06/2019	11507	1395 - ARMARIO EM MADEIRA 04 GAVETAS E 08 PORTAS -	2.000,00	10,00	200,00	1.800,00	10	15,00	1.350,00
dez/2021	21/08/2017	13968	598 - GAVETEIRO VOLANTE 3 GAVETAS F 400X520X630 MM -	515,00	10,00	51,50	463,50	10	3,86	262,62
dez/2021	16/10/2014	9561	ARMÁRIO ALTO "F" 800 X 470 X 2100 "LXPXH"	915,38	10,00	91,54	823,84	10	6,87	233,45
dez/2021	12/01/2015	8705	LONGARINA 03 LUGARES COM BRAÇO	3.619,25	10,00	361,93	3.257,32	10	27,14	1.004,37
dez/2021	21/08/2017	13982	596 - ARMARIO BAIXO F 800X600X740 MM -	615,00	10,00	61,50	553,50	10	4,61	313,62
dez/2021	31/10/2014	10915	CADEIRA POLTRONA GIRATÓRIA "F"	774,88	10,00	77,49	697,39	10	5,81	197,56
dez/2021	12/12/2014	12086	POLTRONA PARA AUDITÓRIO REBATÍVEL	1.129,81	10,00	112,98	1.016,83	10	8,47	305,01
dez/2021	08/01/2018	6998	ESTANTE EM AÇO COM 05 DIVISÕES	100,00	10,00	10,00	90,00	10	0,75	54,75
dez/2021	12/01/2015	9454	ARMÁRIO EMBUTIDO PARA PIA REVESTIDO EM FÓRMICA COM 01 PORTA E 03 GAVETAS	458,97	10,00	45,90	413,07	10	3,44	127,38
dez/2021	16/01/2018	7036	CADEIRA FIXA	60,00	10,00	6,00	54,00	10	0,45	32,85
dez/2021	12/01/2015	9495	POLTRONA ESTILO LONGARINA 01 LUGAR	1.184,20	10,00	118,42	1.065,78	10	8,88	328,57

MES/ANO	DATA ENTRADA	N° PATRIMONIO	DESCRICAO	VR. AQUISICAO (R$)	% RESIDUAL	VR. RESIDUAL (R$)	BASE CALC. DEPRECIACAO (R$)	VIDA UTIL (ANOS)	DEPRECIACAO MENSAL (R$)	VR. ATUAL (R$)
dez/2021	12/01/2015	8195	LONGARINA 03 LUGARES COM BRAÇO	3.619,25	10,00	361,93	3.257,32	10	27,14	1.004,37
dez/2021	16/10/2014	9559	ARMÁRIO ALTO "F" 800 X 470 X 2100 "LXPXH"	915,38	10,00	91,54	823,84	10	6,87	233,45
dez/2021	18/01/2018	849	MASTRO PARA BANDEIRA	100,00	10,00	10,00	90,00	10	0,75	54,75
dez/2021	08/08/2018	16034	1267 - CADEIRA GIRATORIA COM BRACOS ENCOSTO BAIXO EM TELA -	853,33	10,00	85,33	768,00	10	6,40	512,00
dez/2021	12/01/2015	11070	POLTRONA ESTILO LONGARINA 01 LUGAR	1.184,20	10,00	118,42	1.065,78	10	8,88	328,57
dez/2021	12/01/2015	8443	ARMÁRIO EM MDF COM 02 PORTAS; 02 GAVETAS E 02 DIVISÕES	5.499,00	10,00	549,90	4.949,10	10	41,24	1.525,93
dez/2021	18/01/2018	4385	MESA EM MADEIRA FORMATO REDONDO	200,00	10,00	20,00	180,00	10	1,50	109,50
dez/2021	10/11/2021	17079	1464 - CADEIRA DIRETOR FIXA -	1.210,00	10,00	121,00	1.089,00	10	9,07	1.079,93
dez/2021	16/01/2018	3825	CADEIRA FIXA	60,00	10,00	6,00	54,00	10	0,45	32,85
dez/2021	16/01/2018	662	CADEIRA GIRATÓRIA COM BRAÇO	145,00	10,00	14,50	130,50	10	1,09	79,36
dez/2021	12/01/2015	8540	LONGARINA 03 LUGARES COM BRAÇO	3.619,25	10,00	361,93	3.257,32	10	27,14	1.004,37
dez/2021	12/01/2015	8466	ARMÁRIO EM MDF COM 02 PORTAS; 02 GAVETAS E 02 DIVISÕES	5.499,00	10,00	549,90	4.949,10	10	41,24	1.525,93
dez/2021	12/01/2015	8469	ARMÁRIO EMBUTIDO PARA COPA EM MDF COM 04 PORTAS (COPA CONSELHEIRO)	3.260,00	10,00	326,00	2.934,00	10	24,45	904,65
dez/2021	12/01/2015	8470	ARMÁRIO EMBUTIDO EM MDF COM 02 PORTAS E 01 GAVETA (BANHEIRO)	1.042,00	10,00	104,20	937,80	10	7,82	289,15
dez/2021	12/01/2015	8484	LONGARINA 03 LUGARES COM BRAÇO	3.619,25	10,00	361,93	3.257,32	10	27,14	1.004,37
dez/2021	10/11/2021	17080	1464 - CADEIRA DIRETOR FIXA -	1.210,00	10,00	121,00	1.089,00	10	9,07	1.079,93
dez/2021	16/01/2018	701	GAVETEIRO EM MADEIRA COM 04 GAVETAS	120,00	10,00	12,00	108,00	10	0,90	65,70
dez/2021	11/02/2016	9544	POLTRONA FIXA INTERLOCUTOR	538,42	10,00	53,84	484,58	10	4,04	201,92
dez/2021	25/04/2017	11517	ARMÁRIO EM AÇO BAIXO COM 02 PORTAS	1.199,00	10,00	119,90	1.079,10	10	8,99	575,49
dez/2021	10/11/2021	17068	1482 - CADEIRA CAIXA ESPALDAR BAIXO -	900,00	10,00	90,00	810,00	10	6,75	803,25
dez/2021	10/11/2021	17059	1481 - CADEIRA GIRATORIA ESPALDAR MEDIO COM BRACOS -	940,00	10,00	94,00	846,00	10	7,05	838,95

MES/ANO	DATA ENTRADA	N° PATRIMONIO	DESCRICAO	VR. AQUISICAO (R$)	% RESIDUAL	VR. RESIDUAL (R$)	BASE CALC. DEPRECIACAO (R$)	VIDA UTIL (ANOS)	DEPRECIACAO MENSAL (R$)	VR. ATUAL (R$)
dez/2021	10/11/2021	17067	1482 - CADEIRA CAIXA ESPALDAR BAIXO -	900,00	10,00	90,00	810,00	10	6,75	803,25
dez/2021	10/11/2021	17060	1481 - CADEIRA GIRATORIA ESPALDAR MEDIO COM BRACOS -	940,00	10,00	94,00	846,00	10	7,05	838,95
dez/2021	12/01/2015	8289	LONGARINA 03 LUGARES COM BRAÇO	3.619,25	10,00	361,93	3.257,32	10	27,14	1.004,37
dez/2021	10/11/2021	17061	1481 - CADEIRA GIRATORIA ESPALDAR MEDIO COM BRACOS -	940,00	10,00	94,00	846,00	10	7,05	838,95
dez/2021	10/11/2021	17062	1481 - CADEIRA GIRATORIA ESPALDAR MEDIO COM BRACOS -	940,00	10,00	94,00	846,00	10	7,05	838,95
dez/2021	10/11/2021	17063	1481 - CADEIRA GIRATORIA ESPALDAR MEDIO COM BRACOS -	940,00	10,00	94,00	846,00	10	7,05	838,95
dez/2021	10/11/2021	17064	1481 - CADEIRA GIRATORIA ESPALDAR MEDIO COM BRACOS -	940,00	10,00	94,00	846,00	10	7,05	838,95
dez/2021	10/11/2021	17065	1483 - POLTRONA GIRATORIA COM BRACO MODELO OBESO -	1.320,00	10,00	132,00	1.188,00	10	9,90	1.178,10
dez/2021	10/11/2021	17066	1483 - POLTRONA GIRATORIA COM BRACO MODELO OBESO -	1.320,00	10,00	132,00	1.188,00	10	9,90	1.178,10
dez/2021	10/11/2021	17069	1482 - CADEIRA CAIXA ESPALDAR BAIXO -	900,00	10,00	90,00	810,00	10	6,75	803,25
dez/2021	15/06/2016	13723	POLTRONA PARA AUDITÓRIO REBATÍVEL	2.172,00	10,00	217,20	1.954,80	10	16,29	879,66
dez/2021	06/04/2018	15345	1220 - CADEIRA FIXA E EMPILHAVEL SEM BRACOS -	230,00	10,00	23,00	207,00	10	1,73	131,10
dez/2021	06/04/2018	15347	1220 - CADEIRA FIXA E EMPILHAVEL SEM BRACOS -	230,00	10,00	23,00	207,00	10	1,73	131,10
dez/2021	22/12/2015	11223	CADEIRA GIRATÓRIA OP. S/ BRAÇOS	926,66	10,00	92,67	833,99	10	6,95	333,59
dez/2021	16/01/2018	850	SOFÁ 02 LUGARES EM COURVIM COR PRETO	1.500,00	10,00	150,00	1.350,00	10	11,25	821,25
dez/2021	10/11/2021	17072	1482 - CADEIRA CAIXA ESPALDAR BAIXO -	900,00	10,00	90,00	810,00	10	6,75	803,25
dez/2021	18/01/2018	6274	MESA EM MADEIRA	120,00	10,00	12,00	108,00	10	0,90	65,70
dez/2021	10/11/2021	17073	1482 - CADEIRA CAIXA ESPALDAR BAIXO -	900,00	10,00	90,00	810,00	10	6,75	803,25
dez/2021	30/09/2014	9551	GAVETEIRO FIXO 04 GAVETAS "F" 400X600X740	455,76	10,00	45,58	410,18	10	3,42	112,81
dez/2021	10/11/2021	17071	1482 - CADEIRA CAIXA ESPALDAR BAIXO -	900,00	10,00	90,00	810,00	10	6,75	803,25
dez/2021	16/01/2018	4662	POLTRONA GIRATÓRIA COM BRAÇO MARCA OKAMURA	900,00	10,00	90,00	810,00	10	6,75	492,75

MES/ANO	DATA ENTRADA	N° PATRIMONIO	DESCRICAO	VR. AQUISICAO (R$)	% RESIDUAL	VR. RESIDUAL (R$)	BASE CALC. DEPRECIACAO (R$)	VIDA UTIL (ANOS)	DEPRECIACAO MENSAL (R$)	VR. ATUAL (R$)
dez/2021	30/09/2014	9785	GAVETEIRO VOLANTE 03 GAVETAS "F" 400X520X630	357,69	10,00	35,77	321,92	10	2,68	88,50
dez/2021	16/01/2018	1422	CADEIRA FIXA	60,00	10,00	6,00	54,00	10	0,45	32,85
dez/2021	10/11/2021	17074	1482 - CADEIRA CAIXA ESPALDAR BAIXO -	900,00	10,00	90,00	810,00	10	6,75	803,25
dez/2021	10/11/2021	17070	1482 - CADEIRA CAIXA ESPALDAR BAIXO -	900,00	10,00	90,00	810,00	10	6,75	803,25
dez/2021	12/12/2014	12112	POLTRONA PARA AUDITÓRIO REBATÍVEL	1.129,81	10,00	112,98	1.016,83	10	8,47	305,01
dez/2021	08/08/2016	14502	BANCADA EM MDF COM FUROS DIÂMETRO 6 CM	586,33	10,00	58,63	527,70	10	4,40	246,23
dez/2021	08/08/2016	11741	1110 - BANCADA EM MDF COM FUROS DIAMETRO 6 CM -	586,33	10,00	58,63	527,70	10	4,40	246,23
dez/2021	16/01/2018	6171	POLTRONA FIXA C/ BRAÇO	130,00	10,00	13,00	117,00	10	0,98	71,18
dez/2021	18/01/2018	11553	CADEIRA FIXA	60,00	10,00	6,00	54,00	10	0,45	32,85
dez/2021	12/12/2014	12004	POLTRONA PARA AUDITÓRIO REBATÍVEL	1.129,81	10,00	112,98	1.016,83	10	8,47	305,01
dez/2021	08/08/2016	14503	BANCADA EM MDF COM FUROS DIÂMETRO 6 CM	586,33	10,00	58,63	527,70	10	4,40	246,23
dez/2021	16/01/2018	4394	CADEIRA FIXA	60,00	10,00	6,00	54,00	10	0,45	32,85
dez/2021	13/01/2017	13368	CPU - MICROCOMPUTADOR DELL OPTIPLEX 5040 (CORE I5-6500)	2.356,34	10,00	235,63	2.120,71	10	17,67	1.078,00
dez/2021	21/08/2017	13974	596 - ARMARIO BAIXO F 800X600X740 MM -	615,00	10,00	61,50	553,50	10	4,61	313,62
dez/2021	16/01/2018	5770	POLTRONA FIXA C/ BRAÇO	145,00	10,00	14,50	130,50	10	1,09	79,36
dez/2021	16/01/2018	6156	POLTRONA FIXA C/ BRAÇO	130,00	10,00	13,00	117,00	10	0,98	71,18
dez/2021	16/01/2018	6271	POLTRONA FIXA C/ BRAÇO	130,00	10,00	13,00	117,00	10	0,98	71,18
dez/2021	10/11/2021	17075	1463 - POLTRONA DIRETOR GIRATORIA -	2.350,00	10,00	235,00	2.115,00	10	17,63	2.097,38
dez/2021	12/12/2014	11991	POLTRONA PARA AUDITÓRIO REBATÍVEL	1.129,81	10,00	112,98	1.016,83	10	8,47	305,01
dez/2021	23/10/2014	13197	MESA LATERAL C/D 600X600X360	535,77	10,00	53,58	482,19	10	4,02	136,64
dez/2021	22/12/2015	9221	CADEIRA GIRATÓRIA OP. S/ BRAÇOS	926,66	10,00	92,67	833,99	10	6,95	333,59
dez/2021	10/11/2021	17076	1463 - POLTRONA DIRETOR GIRATORIA -	2.350,00	10,00	235,00	2.115,00	10	17,63	2.097,38
dez/2021	10/11/2021	17077	1463 - POLTRONA DIRETOR GIRATORIA -	2.350,00	10,00	235,00	2.115,00	10	17,63	2.097,38
dez/2021	10/11/2021	17078	1463 - POLTRONA DIRETOR GIRATORIA -	2.350,00	10,00	235,00	2.115,00	10	17,63	2.097,38

MES/ANO	DATA ENTRADA	N° PATRIMONIO	DESCRICAO	VR. AQUISICAO (R$)	% RESIDUAL	VR. RESIDUAL (R$)	BASE CALC. DEPRECIACAO (R$)	VIDA UTIL (ANOS)	DEPRECIACAO MENSAL (R$)	VR. ATUAL (R$)
dez/2021	10/11/2021	17081	1464 - CADEIRA DIRETOR FIXA -	1.210,00	10,00	121,00	1.089,00	10	9,07	1.079,93
dez/2021	10/11/2021	17082	1464 - CADEIRA DIRETOR FIXA -	1.210,00	10,00	121,00	1.089,00	10	9,07	1.079,93
dez/2021	10/11/2021	17083	1464 - CADEIRA DIRETOR FIXA -	1.210,00	10,00	121,00	1.089,00	10	9,07	1.079,93
dez/2021	10/11/2021	17084	1464 - CADEIRA DIRETOR FIXA -	1.210,00	10,00	121,00	1.089,00	10	9,07	1.079,93
dez/2021	16/01/2018	890	CADEIRA GIRATÓRIA COM BRAÇO	145,00	10,00	14,50	130,50	10	1,09	79,36
dez/2021	31/10/2014	15168	1173 - POLTRONA GIRATORIA -	774,88	10,00	77,49	697,39	10	5,81	197,56
dez/2021	09/10/2014	8773	ARMÁRIO BAIXO "E" 800X600X740	448,07	10,00	44,81	403,26	10	3,36	114,21
dez/2021	24/10/2014	14506	GAVETEIRO VOLANTE 03 GAVETAS "E" 400X520X630	358,65	10,00	35,87	322,78	10	2,69	91,44
dez/2021	01/10/2014	10665	BALCÃO EM U 3200X1600X740	4.046,15	10,00	404,62	3.641,53	10	30,35	1.031,77
dez/2021	01/10/2014	13086	GAVETEIRO FIXO 02 GAVETAS "F"	211,53	10,00	21,15	190,38	10	1,59	53,90
dez/2021	01/10/2014	10365	MESA PLATAFORMA 1400X1400X740 F	1.349,03	10,00	134,90	1.214,13	10	10,12	343,98
dez/2021	14/10/2014	9313	CADEIRA COM PRANCHETA ESCAMOTEAVEL TEC PRETO	639,74	10,00	63,97	575,77	10	4,80	163,14
dez/2021	14/10/2014	9290	CADEIRA COM PRANCHETA ESCAMOTEAVEL TEC PRETO	639,74	10,00	63,97	575,77	10	4,80	163,14
dez/2021	14/10/2014	9284	CADEIRA COM PRANCHETA ESCAMOTEAVEL TEC PRETO	639,74	10,00	63,97	575,77	10	4,80	163,14
dez/2021	14/10/2014	9274	CADEIRA COM PRANCHETA ESCAMOTEAVEL TEC PRETO	639,74	10,00	63,97	575,77	10	4,80	163,14
dez/2021	14/10/2014	9301	CADEIRA COM PRANCHETA ESCAMOTEAVEL TEC PRETO	639,74	10,00	63,97	575,77	10	4,80	163,14
dez/2021	14/10/2014	9317	CADEIRA COM PRANCHETA ESCAMOTEAVEL TEC PRETO	639,74	10,00	63,97	575,77	10	4,80	163,14
dez/2021	14/10/2014	9281	CADEIRA COM PRANCHETA ESCAMOTEAVEL TEC PRETO	639,74	10,00	63,97	575,77	10	4,80	163,14
dez/2021	13/01/2017	13400	MONITOR DELL DE 21.5 POLEGADAS D2216H	291,69	10,00	29,17	262,52	10	2,19	133,43
dez/2021	07/10/2014	9206	MESA RETA "F" 1400X600X740	440,38	10,00	44,04	396,34	10	3,30	112,28
dez/2021	07/10/2014	9205	MESA RETA "F" 1400X600X740	440,38	10,00	44,04	396,34	10	3,30	112,28
dez/2021	06/10/2014	9196	MESA RETA "F" 1400X600X740	440,38	10,00	44,04	396,34	10	3,30	112,28
dez/2021	06/10/2014	9193	MESA RETA "F" 1400X600X740	440,38	10,00	44,04	396,34	10	3,30	112,28
dez/2021	06/10/2014	9192	MESA RETA "F" 1400X600X740	440,38	10,00	44,04	396,34	10	3,30	112,28
dez/2021	06/10/2014	9189	MESA RETA "F" 1400X600X740	440,38	10,00	44,04	396,34	10	3,30	112,28
dez/2021	03/05/2018	15738	1238 - POLTRONA FIXA ESPERA B/C/D -	2.146,00	10,00	214,60	1.931,40	10	16,10	1.239,32

MES/ANO	DATA ENTRADA	N° PATRIMONIO	DESCRICAO	VR. AQUISICAO (R$)	% RESIDUAL	VR. RESIDUAL (R$)	BASE CALC. DEPRECIACAO (R$)	VIDA UTIL (ANOS)	DEPRECIACAO MENSAL (R$)	VR. ATUAL (R$)
dez/2021	01/12/2015	11304	ESTANTE DE AÇO MULTIUSO COM 05 DIVISÕES	1.405,50	10,00	140,55	1.264,95	10	10,54	506,00
dez/2021	14/10/2014	9253	CADEIRA COM PRANCHETA ESCAMOTEAVEL TEC. PRETO	639,74	10,00	63,97	575,77	10	4,80	163,14
dez/2021	18/01/2018	2832	1127 - MESA EM MDF COM 02 GAVETAS -	100,00	10,00	10,00	90,00	10	0,75	54,75
dez/2021	03/05/2018	15737	1238 - POLTRONA FIXA ESPERA B/C/D -	2.146,00	10,00	214,60	1.931,40	10	16,10	1.239,32
dez/2021	12/12/2014	12141	POLTRONA PARA AUDITÓRIO REBATÍVEL	1.129,81	10,00	112,98	1.016,83	10	8,47	305,01
dez/2021	08/08/2018	16009	1267 - CADEIRA GIRATORIA COM BRACOS ENCOSTO BAIXO EM TELA -	853,33	10,00	85,33	768,00	10	6,40	512,00
dez/2021	18/01/2016	10492	CADEIRA GIRATÓRIA OP. C/ BRAÇOS	1.116,19	10,00	111,62	1.004,57	10	8,37	410,23
dez/2021	12/12/2014	11960	POLTRONA PARA AUDITÓRIO REBATÍVEL	1.129,81	10,00	112,98	1.016,83	10	8,47	305,01
dez/2021	23/10/2014	8792	ARMÁRIO ALTO SEMI-ABERTO "F" 800 X 470 X 2100 "LXPXH"	1.035,57	10,00	103,56	932,01	10	7,77	264,05
dez/2021	03/05/2018	15736	1238 - POLTRONA FIXA ESPERA B/C/D -	2.146,00	10,00	214,60	1.931,40	10	16,10	1.239,32
dez/2021	03/05/2018	15727	1238 - POLTRONA FIXA ESPERA B/C/D -	2.146,00	10,00	214,60	1.931,40	10	16,10	1.239,32
dez/2021	22/12/2015	9212	CADEIRA GIRATÓRIA OP. S/ BRAÇOS	926,66	10,00	92,67	833,99	10	6,95	333,59
dez/2021	12/12/2014	12122	POLTRONA PARA AUDITÓRIO REBATÍVEL	1.129,81	10,00	112,98	1.016,83	10	8,47	305,01
dez/2021	07/10/2014	8779	MESA EM "L" - 1600 X 1600 X 740 "F"(LXPXH)	790,38	10,00	79,04	711,34	10	5,93	201,53
dez/2021	23/10/2014	9567	ARMÁRIO ALTO SEMI-ABERTO "F" 800 X 470 X 2100 "LXPXH"	1.035,57	10,00	103,56	932,01	10	7,77	264,05
dez/2021	12/01/2015	14479	ARMÁRIO DE PAREDE COM 03 PORTAS	436,93	10,00	43,69	393,24	10	3,28	121,25
dez/2021	11/02/2016	8801	POLTRONA FIXA INTERLOCUTOR	538,42	10,00	53,84	484,58	10	4,04	201,92
dez/2021	12/01/2015	14480	ARMÁRIO DE PAREDE COM 03 PORTAS	436,93	10,00	43,69	393,24	10	3,28	121,25
dez/2021	30/09/2014	13068	MESA RETA F 1200X600X740	395,19	10,00	39,52	355,67	10	2,96	97,80
dez/2021	09/08/2017	13911	588 - POLTRONA GIRATORIA ESPALDAR ALTO SEM APOIO DE CABECA -	2.386,00	10,00	238,60	2.147,40	10	17,90	1.216,86
dez/2021	06/04/2018	15400	1064 - CADEIRA GIRATORIA OP. C/ BRACOS -	867,39	10,00	86,74	780,65	10	6,51	494,43
dez/2021	13/01/2016	10955	CADEIRA GIRATÓRIA OP. C/ BRAÇOS	1.116,19	10,00	111,62	1.004,57	10	8,37	410,23

MES/ANO	DATA ENTRADA	N° PATRIMONIO	DESCRICAO	VR. AQUISICAO (R$)	% RESIDUAL	VR. RESIDUAL (R$)	BASE CALC. DEPRECIACAO (R$)	VIDA UTIL (ANOS)	DEPRECIACAO MENSAL (R$)	VR. ATUAL (R$)
dez/2021	16/10/2014	8566	ARMÁRIO ALTO "F" 800 X 470 X 2100 "LXPXH"	915,38	10,00	91,54	823,84	10	6,87	233,45
dez/2021	14/10/2014	9259	CADEIRA COM PRANCHETA ESCAMOTEAVEL TEC PRETO	639,74	10,00	63,97	575,77	10	4,80	163,14
dez/2021	14/10/2014	12281	CADEIRA COM PRANCHETA ESCAMOTEAVEL TEC PRETO	639,74	10,00	63,97	575,77	10	4,80	163,14
dez/2021	06/10/2014	9298	MESA RETA "F" 1400X600X740	440,38	10,00	44,04	396,34	10	3,30	112,28
dez/2021	26/07/2017	13809	586 - CADEIRA FIXA SEM BRACOS ENCOSTO NAO REGULAVEIS -	268,00	10,00	26,80	241,20	10	2,01	134,67
dez/2021	15/10/2014	10544	ARMÁRIO PARA ARQUIVO DESLIZANTE	44.935,00	10,00	4.493,50	40.441,50	10	337,01	11.458,38
dez/2021	15/10/2014	10545	ARMÁRIO PARA ARQUIVO DESLIZANTE	44.935,00	10,00	4.493,50	40.441,50	10	337,01	11.458,38
dez/2021	15/10/2014	10546	ARMÁRIO PARA ARQUIVO DESLIZANTE	44.935,00	10,00	4.493,50	40.441,50	10	337,01	11.458,38
dez/2021	23/10/2014	8794	ARMÁRIO BAIXO "F" 800X600X740	448,07	10,00	44,81	403,26	10	3,36	114,21
dez/2021	23/10/2014	8893	ARMÁRIO BAIXO "F" 800X600X740	448,07	10,00	44,81	403,26	10	3,36	114,21
dez/2021	16/01/2018	2492	1123 - CADEIRA FIXA COM BRACOS -	130,00	10,00	13,00	117,00	10	0,98	71,18
dez/2021	01/10/2014	9440	GAVETEIRO VOLANTE 03 GAVETAS "F" 400X520X630	357,69	10,00	35,77	321,92	10	2,68	91,18
dez/2021	16/01/2018	4234	1124 - CADEIRA GIRATORIA COM BRACOS E PES CROMADOS -	200,00	10,00	20,00	180,00	10	1,50	109,50
dez/2021	14/10/2014	9322	CADEIRA COM PRANCHETA ESCAMOTEAVEL TEC PRETO	639,74	10,00	63,97	575,77	10	4,80	163,14
dez/2021	22/12/2015	9238	CADEIRA GIRATÓRIA OP. S/ BRAÇOS	926,66	10,00	92,67	833,99	10	6,95	333,59
dez/2021	22/12/2015	9230	CADEIRA GIRATÓRIA OP. S/ BRAÇOS	926,66	10,00	92,67	833,99	10	6,95	333,59
dez/2021	14/10/2014	9299	CADEIRA COM PRANCHETA ESCAMOTEAVEL TEC PRETO	639,74	10,00	63,97	575,77	10	4,80	163,14
dez/2021	14/10/2014	9295	CADEIRA COM PRANCHETA ESCAMOTEAVEL TEC PRETO	639,74	10,00	63,97	575,77	10	4,80	163,14
dez/2021	22/12/2015	9240	CADEIRA GIRATÓRIA OP. S/ BRAÇOS	926,66	10,00	92,67	833,99	10	6,95	333,59
dez/2021	22/12/2015	9375	CADEIRA GIRATÓRIA OP. S/ BRAÇOS	926,66	10,00	92,67	833,99	10	6,95	333,59
dez/2021	14/10/2014	9310	CADEIRA COM PRANCHETA ESCAMOTEAVEL TEC PRETO	639,74	10,00	63,97	575,77	10	4,80	163,14
dez/2021	16/01/2018	14973	1122 - CADEIRA FIXA SEM BRACOS -	60,00	10,00	6,00	54,00	10	0,45	32,85
dez/2021	14/10/2014	9294	CADEIRA COM PRANCHETA ESCAMOTEAVEL TEC PRETO	639,74	10,00	63,97	575,77	10	4,80	163,14
dez/2021	16/01/2018	784	1059 - SOFA COURVIM UM LUGAR -	300,00	10,00	30,00	270,00	10	2,25	164,25

MES/ANO	DATA ENTRADA	N° PATRIMONIO	DESCRICAO	VR. AQUISICAO (R$)	% RESIDUAL	VR. RESIDUAL (R$)	BASE CALC. DEPRECIACAO (R$)	VIDA UTIL (ANOS)	DEPRECIACAO MENSAL (R$)	VR. ATUAL (R$)
dez/2021	23/10/2014	9639	ARMÁRIO BAIXO "F" 800X600X740	448,07	10,00	44,81	403,26	10	3,36	114,21
dez/2021	03/10/2014	9654	MESA EM "L" - 1400 X 1400 X 740 "F"(LXPXH)	719,23	10,00	71,92	647,31	10	5,39	183,43
dez/2021	12/01/2015	11207	BALCÃO COM 06 PORTAS E 02 DIVISÕES	1.000,00	10,00	100,00	900,00	10	7,50	277,50
dez/2021	16/01/2018	65	CADEIRA FIXA COM BRAÇO	130,00	10,00	13,00	117,00	10	0,98	71,18
dez/2021	23/10/2014	9566	ARMÁRIO ALTO SEMI-ABERTO "F" 800 X 470 X 2100 "LXPXH"	1.035,57	10,00	103,56	932,01	10	7,77	264,05
dez/2021	16/10/2014	9733	ARMÁRIO ALTO "F" 800 X 470 X 2100 "LXPXH"	915,38	10,00	91,54	823,84	10	6,87	233,45
dez/2021	31/10/2014	9571	CADEIRA POLTRONA GIRATÓRIA "F"	774,88	10,00	77,49	697,39	10	5,81	197,56
dez/2021	11/02/2016	9569	POLTRONA FIXA INTERLOCUTOR	538,42	10,00	53,84	484,58	10	4,04	201,92
dez/2021	18/01/2018	5779	GAVETEIRO EM MADEIRA COM 03 GAVETAS	100,00	10,00	10,00	90,00	10	0,75	54,75
dez/2021	18/01/2018	5776	MESA EM MADEIRA COM FORMATO EM L	400,00	10,00	40,00	360,00	10	3,00	219,00
dez/2021	06/04/2018	15418	1064 - CADEIRA GIRATORIA OP. C/ BRACOS -	867,39	10,00	86,74	780,65	10	6,51	494,43
dez/2021	01/12/2015	11336	ESTANTE DE AÇO MULTIUSO COM 05 DIVISÕES	1.405,50	10,00	140,55	1.264,95	10	10,54	506,00
dez/2021	01/10/2014	11752	GAVETEIRO VOLANTE 03 GAVETAS "F" 400X520X630 CEREZO LEON	357,69	10,00	35,77	321,92	10	2,68	91,18
dez/2021	06/10/2014	10501	MESA RETA F 1400X600X740	440,38	10,00	44,04	396,34	10	3,30	112,28
dez/2021	16/01/2018	3821	1122 - CADEIRA FIXA SEM BRACOS -	130,00	10,00	13,00	117,00	10	0,98	71,18
dez/2021	12/01/2015	9931	POLTRONA EXECUTIVA COM ENCOSTO	2.100,00	10,00	210,00	1.890,00	10	15,75	582,75
dez/2021	02/02/2016	9896	1062 - LONGARINA 03 LUGARES COM BRACO -	1.327,61	10,00	132,76	1.194,85	10	9,96	497,86
dez/2021	16/01/2018	831	CADEIRA FIXA	50,00	10,00	5,00	45,00	10	0,38	27,38
dez/2021	01/10/2014	13071	GAVETEIRO FIXO 02 GAVETAS F 400X450X290	211,53	10,00	21,15	190,38	10	1,59	53,90
dez/2021	30/09/2014	9590	GAVETEIRO FIXO 04 GAVETAS "F" 400X600X740	455,76	10,00	45,58	410,18	10	3,42	112,81
dez/2021	12/12/2014	11937	POLTRONA PARA AUDITÓRIO REBATÍVEL	1.129,81	10,00	112,98	1.016,83	10	8,47	305,01
dez/2021	12/01/2015	13408	ARMÁRIO EMBUTIDO PARA PIA COM 06 PORTAS E 03 GAVETAS REVESTIDO EM FÓRMICA	2.285,33	10,00	228,53	2.056,80	10	17,14	634,18
dez/2021	09/01/2008	99935	GAVETEIRO EM MADEIRA COM 03 GAVETAS	296,00	10,00	29,60	266,40	10	2,22	29,60

MES/ANO	DATA ENTRADA	N° PATRIMONIO	DESCRICAO	VR. AQUISICAO (R$)	% RESIDUAL	VR. RESIDUAL (R$)	BASE CALC. DEPRECIACAO (R$)	VIDA UTIL (ANOS)	DEPRECIACAO MENSAL (R$)	VR. ATUAL (R$)
dez/2021	16/01/2018	6172	1123 - CADEIRA FIXA COM BRACOS -	130,00	10,00	13,00	117,00	10	0,98	71,18
dez/2021	12/01/2015	9977	POLTRONA ESTILO LONGARINA 01 LUGAR	1.184,20	10,00	118,42	1.065,78	10	8,88	328,57
dez/2021	23/05/2017	13290	555 - CADEIRA GIRATORIA COM BRACOS ENCOSTO REGULAVEIS -	576,19	10,00	57,62	518,57	10	4,32	280,92
dez/2021	22/12/2015	9243	CADEIRA GIRATÓRIA OP. S/ BRAÇOS	926,66	10,00	92,67	833,99	10	6,95	333,59
dez/2021	22/12/2015	9242	CADEIRA GIRATÓRIA OP. S/ BRAÇOS	926,66	10,00	92,67	833,99	10	6,95	333,59
dez/2021	22/12/2015	9223	CADEIRA GIRATÓRIA OP. S/ BRAÇOS	926,66	10,00	92,67	833,99	10	6,95	333,59
dez/2021	06/10/2014	14916	1058 - ACESSORIO PAINEL DIVISOR DE MESA 1400(L)X450(P)X1X8MM -	99,03	10,00	9,90	89,13	10	0,74	25,23
dez/2021	12/01/2015	10038	ARMÁRIO MDF COM 02 PORTAS, 02 GAVETAS E 01 DIVISÃO	2.800,00	10,00	280,00	2.520,00	10	21,00	777,00
dez/2021	11/02/2016	11484	POLTRONA FIXA INTERLOCUTOR	538,42	10,00	53,84	484,58	10	4,04	201,92
dez/2021	30/09/2014	10968	GAVETEIRO FIXO 04 GAVETAS "F" 400X600X740	455,76	10,00	45,58	410,18	10	3,42	112,81
dez/2021	06/04/2018	15335	1220 - CADEIRA FIXA E EMPILHAVEL SEM BRACOS -	230,00	10,00	23,00	207,00	10	1,73	131,10
dez/2021	16/01/2018	4463	1127 - MESA EM MDF COM 02 GAVETAS -	300,00	10,00	30,00	270,00	10	2,25	164,25
dez/2021	06/10/2014	10502	MESA RETA F 1400X600X740	440,38	10,00	44,04	396,34	10	3,30	112,28
dez/2021	20/01/2016	9929	CADEIRA GIRATÓRIA OP. C/ BRAÇOS	1.116,19	10,00	111,62	1.004,57	10	8,37	410,23
dez/2021	27/01/2016	9895	POLTRONA GIRATÓRIA INTERLOCUTOR B2	1.890,47	10,00	189,05	1.701,42	10	14,18	694,71
dez/2021	22/12/2015	13495	1094 - CADEIRA FIXA OP. S/BRACOS -	355,54	10,00	35,55	319,99	10	2,67	127,97
dez/2021	02/02/2016	15113	1064 - CADEIRA GIRATORIA OP. C/ BRACOS -	1.116,19	10,00	111,62	1.004,57	10	8,37	418,60
dez/2021	03/10/2014	8967	MESA EM "L" - 1400 X 1400 X 740 "F"(LXPXH)	719,23	10,00	71,92	647,31	10	5,39	183,43
dez/2021	30/09/2014	9783	GAVETEIRO VOLANTE 03 GAVETAS "F" 400X520X630	357,69	10,00	35,77	321,92	10	2,68	88,50
dez/2021	12/12/2014	12101	POLTRONA PARA AUDITÓRIO REBATÍVEL	1.129,81	10,00	112,98	1.016,83	10	8,47	305,01
dez/2021	06/10/2014	10498	MESA RETA F 1400X600X740	440,38	10,00	44,04	396,34	10	3,30	112,28
dez/2021	09/10/2014	9983	ARMÁRIO COR ESCURO COM 04 PORTAS E 02 DIVISÕES (APARADOR)	1.923,07	10,00	192,31	1.730,76	10	14,42	490,38
dez/2021	22/12/2015	13496	1094 - CADEIRA FIXA OP. S/BRACOS -	355,54	10,00	35,55	319,99	10	2,67	127,97

MES/ANO	DATA ENTRADA	N° PATRIMONIO	DESCRICAO	VR. AQUISICAO (R$)	% RESIDUAL	VR. RESIDUAL (R$)	BASE CALC. DEPRECIACAO (R$)	VIDA UTIL (ANOS)	DEPRECIACAO MENSAL (R$)	VR. ATUAL (R$)
dez/2021	20/01/2016	9821	POLTRONA GIRATÓRIA INTERLOCUTOR C/D	1.327,61	10,00	132,76	1.194,85	10	9,96	487,90
dez/2021	20/01/2016	9820	POLTRONA GIRATÓRIA INTERLOCUTOR C/D	1.327,61	10,00	132,76	1.194,85	10	9,96	487,90
dez/2021	22/12/2015	13497	1094 - CADEIRA FIXA OP. S/BRACOS -	355,54	10,00	35,55	319,99	10	2,67	127,97
dez/2021	20/01/2016	9819	POLTRONA GIRATÓRIA INTERLOCUTOR C/D	1.327,61	10,00	132,76	1.194,85	10	9,96	487,90
dez/2021	10/03/2020	16954	598 - GAVETEIRO VOLANTE 3 GAVETAS F 400X520X630 MM -	571,43	10,00	57,14	514,29	10	4,29	424,28
dez/2021	18/01/2016	10481	CADEIRA GIRATÓRIA OP. C/ BRAÇOS	1.116,19	10,00	111,62	1.004,57	10	8,37	410,23
dez/2021	06/10/2014	14186	ACESSÓRIO PAINEL DIVISOR DE MESA 1400(L)X450(P)X1X8MM	99,03	10,00	9,90	89,13	10	0,74	25,23
dez/2021	11/02/2016	8985	POLTRONA FIXA INTERLOCUTOR	538,42	10,00	53,84	484,58	10	4,04	201,92
dez/2021	11/02/2016	8986	POLTRONA FIXA INTERLOCUTOR	538,42	10,00	53,84	484,58	10	4,04	201,92
dez/2021	01/10/2014	11043	GAVETEIRO VOLANTE 03 GAVETAS "F" 400X520X630	357,69	10,00	35,77	321,92	10	2,68	91,18
dez/2021	10/03/2020	16956	598 - GAVETEIRO VOLANTE 3 GAVETAS F 400X520X630 MM -	571,43	10,00	57,14	514,29	10	4,29	424,28
dez/2021	06/10/2014	8941	MESA EM "L" - 1400 X 1400 X 740 "F"(LXPXH)	719,23	10,00	71,92	647,31	10	5,39	183,43
dez/2021	13/01/2016	11033	CADEIRA GIRATÓRIA OP. C/ BRAÇOS	1.116,19	10,00	111,62	1.004,57	10	8,37	410,23
dez/2021	06/10/2014	9912	MESA EM "L" - 1400 X 1400 X 740 "F"(LXPXH)	719,23	10,00	71,92	647,31	10	5,39	183,43
dez/2021	10/03/2020	16955	598 - GAVETEIRO VOLANTE 3 GAVETAS F 400X520X630 MM -	571,43	10,00	57,14	514,29	10	4,29	424,28
dez/2021	10/03/2020	16957	598 - GAVETEIRO VOLANTE 3 GAVETAS F 400X520X630 MM -	571,43	10,00	57,14	514,29	10	4,29	424,28
dez/2021	27/01/2016	8576	POLTRONA GIRATÓRIA INTERLOCUTOR B2	1.890,47	10,00	189,05	1.701,42	10	14,18	694,71
dez/2021	03/10/2014	8607	MESA EM "L" - 1400 X 1400 X 740 "F"(LXPXH)	719,23	10,00	71,92	647,31	10	5,39	183,43
dez/2021	10/03/2020	16958	598 - GAVETEIRO VOLANTE 3 GAVETAS F 400X520X630 MM -	571,43	10,00	57,14	514,29	10	4,29	424,28
dez/2021	18/11/2021	17166	596 - ARMARIO BAIXO F 800X600X740 MM -	1.100,00	10,00	110,00	990,00	10	8,25	981,75
dez/2021	18/11/2021	17167	596 - ARMARIO BAIXO F 800X600X740 MM -	1.100,00	10,00	110,00	990,00	10	8,25	981,75
dez/2021	20/01/2016	13025	CADEIRA GIRATÓRIA OP. C/ BRAÇOS	1.116,19	10,00	111,62	1.004,57	10	8,37	410,23
dez/2021	20/01/2016	8948	CADEIRA GIRATÓRIA OP. C/ BRAÇOS	1.116,19	10,00	111,62	1.004,57	10	8,37	410,23

MES/ANO	DATA ENTRADA	N° PATRIMONIO	DESCRICAO	VR. AQUISICAO (R$)	% RESIDUAL	VR. RESIDUAL (R$)	BASE CALC. DEPRECIACAO (R$)	VIDA UTIL (ANOS)	DEPRECIACAO MENSAL (R$)	VR. ATUAL (R$)
dez/2021	22/12/2015	9376	CADEIRA GIRATÓRIA OP. S/ BRAÇOS	926,66	10,00	92,67	833,99	10	6,95	333,59
dez/2021	13/01/2016	10952	CADEIRA GIRATÓRIA OP. C/ BRAÇOS	1.116,19	10,00	111,62	1.004,57	10	8,37	410,23
dez/2021	10/03/2020	16959	598 - GAVETEIRO VOLANTE 3 GAVETAS F 400X520X630 MM -	571,43	10,00	57,14	514,29	10	4,29	424,28
dez/2021	16/01/2018	15111	1130 - MESA REUNIAO F 1000X740 MM -	300,00	10,00	30,00	270,00	10	2,25	164,25
dez/2021	08/01/2018	14957	1105 - ESTANTE EM ACO COM 05 DIVISOES -	100,00	10,00	10,00	90,00	10	0,75	54,75
dez/2021	08/03/2017	14715	1063 - ARMARIO PARA PIA DE BANHEIRO EM FORMICA COM 02 PORTAS E 02 GAVETAS -	859,84	10,00	85,98	773,86	10	6,45	406,27
dez/2021	12/01/2015	9845	POLTRONA ESTILO LONGARINA 01 LUGAR	1.184,20	10,00	118,42	1.065,78	10	8,88	328,57
dez/2021	23/10/2014	9364	ARMÁRIO ALTO SEMI-ABERTO "F" 800 X 470 X 2100 "LXPXH"	1.035,57	10,00	103,56	932,01	10	7,77	264,05
dez/2021	16/01/2018	302	SOFÁ 02 LUGARES EM COURVIM	515,00	10,00	51,50	463,50	10	3,86	281,94
dez/2021	23/10/2014	9497	ARMÁRIO ALTO SEMI-ABERTO "F" 800 X 470 X 2100 "LXPXH"	1.035,57	10,00	103,56	932,01	10	7,77	264,05
dez/2021	16/01/2018	537	1123 - CADEIRA FIXA COM BRACOS -	130,00	10,00	13,00	117,00	10	0,98	71,18
dez/2021	17/04/2018	15631	592 - MESA L 1400X1400X740 MM F -	718,09	10,00	71,81	646,28	10	5,39	409,30
dez/2021	06/04/2018	15390	1094 - CADEIRA FIXA OP. S/BRACOS -	578,32	10,00	57,83	520,49	10	4,34	329,66
dez/2021	06/04/2018	15389	1094 - CADEIRA FIXA OP. S/BRACOS -	578,32	10,00	57,83	520,49	10	4,34	329,66
dez/2021	22/12/2015	9377	CADEIRA GIRATÓRIA OP. S/ BRAÇOS	926,66	10,00	92,67	833,99	10	6,95	333,59
dez/2021	23/10/2014	9366	ARMÁRIO BAIXO "F" 800X470X740	411,53	10,00	41,15	370,38	10	3,09	104,90
dez/2021	18/11/2021	17170	1484 - MESA LATERAL ESCURO 600X600X380 MM -	750,00	10,00	75,00	675,00	10	5,63	669,38
dez/2021	18/11/2021	17171	1484 - MESA LATERAL ESCURO 600X600X380 MM -	750,00	10,00	75,00	675,00	10	5,63	669,38
dez/2021	18/11/2021	17164	596 - ARMARIO BAIXO F 800X600X740 MM -	1.100,00	10,00	110,00	990,00	10	8,25	981,75
dez/2021	18/11/2021	17165	596 - ARMARIO BAIXO F 800X600X740 MM -	1.100,00	10,00	110,00	990,00	10	8,25	981,75
dez/2021	18/11/2021	17168	1484 - MESA LATERAL ESCURO 600X600X380 MM -	750,00	10,00	75,00	675,00	10	5,63	669,38
dez/2021	18/11/2021	17169	1484 - MESA LATERAL ESCURO 600X600X380 MM -	750,00	10,00	75,00	675,00	10	5,63	669,38

MES/ANO	DATA ENTRADA	N° PATRIMONIO	DESCRICAO	VR. AQUISICAO (R$)	% RESIDUAL	VR. RESIDUAL (R$)	BASE CALC. DEPRECIACAO (R$)	VIDA UTIL (ANOS)	DEPRECIACAO MENSAL (R$)	VR. ATUAL (R$)
dez/2021	01/12/2015	10624	ESTANTE LIVROS DF 08 AZ ROYAL/CZ CRISTAL	1.281,25	10,00	128,13	1.153,12	10	9,61	461,27
dez/2021	22/12/2015	10663	CADEIRA GIRATÓRIA OP. S/BRAÇOS	926,66	10,00	92,67	833,99	10	6,95	333,59
dez/2021	18/01/2016	10494	CADEIRA GIRATÓRIA OP. C/ BRAÇOS	1.116,19	10,00	111,62	1.004,57	10	8,37	410,23
dez/2021	17/04/2018	15619	598 - GAVETEIRO VOLANTE 3 GAVETAS F 400X520X630 MM -	325,71	10,00	32,57	293,14	10	2,44	185,65
dez/2021	25/04/2017	13250	ARMÁRIO EM AÇO COM 02 PORTAS (L)119X168(H)	1.199,00	10,00	119,90	1.079,10	10	8,99	575,49
dez/2021	25/04/2017	13248	ARMÁRIO DE AÇO COM 02 PORTAS (L)89X180(H)	1.199,00	10,00	119,90	1.079,10	10	8,99	575,49
dez/2021	21/08/2017	13936	592 - MESA L 1400X1400X740 MM F -	1.100,00	10,00	110,00	990,00	10	8,25	561,00
dez/2021	09/10/2014	11026	MESA MDF COR ESCURO SEM GAVETA COM 01 ABERTURA 1000X600X740	377,88	10,00	37,79	340,09	10	2,83	96,37
dez/2021	23/10/2014	13066	ARMÁRIO ALTO SEMI-ABERTO "F" 800 X 470 X 2100 "LXPXH"	1.035,57	10,00	103,56	932,01	10	7,77	264,05
dez/2021	18/01/2016	10486	CADEIRA GIRATÓRIA OP. C/ BRAÇOS	1.116,19	10,00	111,62	1.004,57	10	8,37	410,23
dez/2021	11/08/2017	14918	591 - MESA RETA F 1200X600X740 MM -	615,00	10,00	61,50	553,50	10	4,61	313,62
dez/2021	16/01/2018	72	GAVETEIRO EM MADEIRA COM 04 GAVETAS	120,00	10,00	12,00	108,00	10	0,90	65,70
dez/2021	18/01/2018	11550	LONGARINA 03 LUGARES COM BRAÇO	120,00	10,00	12,00	108,00	10	0,90	65,70
dez/2021	12/01/2015	13045	ARMÁRIO EMBUTIDO COM 01 PORTA	250,00	10,00	25,00	225,00	10	1,88	69,38
dez/2021	22/12/2015	10642	CADEIRA FIXA OP. S/BRAÇOS	355,54	10,00	35,55	319,99	10	2,67	127,97
dez/2021	13/01/2016	11029	CADEIRA GIRATÓRIA OP. C/ BRAÇOS	1.116,19	10,00	111,62	1.004,57	10	8,37	410,23
dez/2021	12/12/2014	11892	POLTRONA PARA AUDITÓRIO REBATÍVEL	1.129,81	10,00	112,98	1.016,83	10	8,47	305,01
dez/2021	18/01/2018	3803	MESA EM MADEIRA FORMATO RETANGULAR OVAL PARA REUNIÃO	1.350,00	10,00	135,00	1.215,00	10	10,13	739,13
dez/2021	12/01/2015	11466	BALCÃO EM MADEIRA FORMATO RETANGULAR COM ABERTURAS	5.079,06	10,00	507,91	4.571,15	10	38,09	1.409,43
dez/2021	12/01/2015	11446	BALCÃO EM MADEIRA FORMATO RETANGULAR COM ABERTURAS	5.079,06	10,00	507,91	4.571,15	10	38,09	1.409,43
dez/2021	12/01/2015	9978	ARMÁRIO MDF COR ESCURO COM 02 PORTAS, 02 GAVETAS E 01 DIVISÃO	2.800,00	10,00	280,00	2.520,00	10	21,00	777,00
dez/2021	12/01/2015	10049	ARMÁRIO MDF COM 02 PORTAS, 02 GAVETAS E 02 DIVISÕES	2.800,00	10,00	280,00	2.520,00	10	21,00	777,00

MES/ANO	DATA ENTRADA	N° PATRIMONIO	DESCRICAO	VR. AQUISICAO (R$)	% RESIDUAL	VR. RESIDUAL (R$)	BASE CALC. DEPRECIACAO (R$)	VIDA UTIL (ANOS)	DEPRECIACAO MENSAL (R$)	VR. ATUAL (R$)
dez/2021	09/10/2014	10050	ARMÁRIO COR ESCURO COM 04 PORTAS E 02 DIVISÕES (APARADOR)	1.923,07	10,00	192,31	1.730,76	10	14,42	490,38
dez/2021	16/01/2018	6169	CADEIRA FIXA COM BRAÇO	130,00	10,00	13,00	117,00	10	0,98	71,18
dez/2021	22/12/2015	9237	CADEIRA GIRATÓRIA OP. S/ BRAÇOS	926,66	10,00	92,67	833,99	10	6,95	333,59
dez/2021	06/10/2014	9194	MESA RETA "F" 1400X600X740	440,38	10,00	44,04	396,34	10	3,30	112,28
dez/2021	12/01/2015	8374	ARMÁRIO EM MDF COM 02 PORTAS; 03 GAVETAS E 01 DIVISÃO	5.499,00	10,00	549,90	4.949,10	10	41,24	1.525,93
dez/2021	16/01/2018	6302	1155 - CADEIRA GIRATORIA COM BRACOS -	200,00	10,00	20,00	180,00	10	1,50	109,50
dez/2021	18/01/2018	5766	GAVETEIRO EM MADEIRA COM 03 GAVETAS	100,00	10,00	10,00	90,00	10	0,75	54,75
dez/2021	18/01/2016	10489	CADEIRA GIRATÓRIA OP. C/ BRAÇOS	1.116,19	10,00	111,62	1.004,57	10	8,37	410,23
dez/2021	18/01/2018	3792	COFRE	500,00	10,00	50,00	450,00	10	3,75	273,75
dez/2021	26/07/2017	13803	586 - CADEIRA FIXA SEM BRACOS ENCOSTO NAO REGULAVEIS -	268,00	10,00	26,80	241,20	10	2,01	134,67
dez/2021	16/01/2018	6170	CADEIRA FIXA COM BRAÇO	130,00	10,00	13,00	117,00	10	0,98	71,18
dez/2021	18/01/2018	9873	MESA MOGNO SEM GAVETAS	1.200,00	10,00	120,00	1.080,00	10	9,00	657,00
dez/2021	18/01/2018	9875	GAVETEIRO MOGNO 04 GAVETAS	500,00	10,00	50,00	450,00	10	3,75	273,75
dez/2021	20/01/2016	9879	SOFÁ EM COURO 02 LUGARES	1.662,85	10,00	166,29	1.496,56	10	12,47	611,12
dez/2021	13/01/2016	9877	SOFÁ EM COURO 01 LUGAR	1.118,09	10,00	111,81	1.006,28	10	8,39	410,87
dez/2021	16/01/2018	557	1201 - CADEIRA GIRATORIA SEM BRACOS -	120,00	10,00	12,00	108,00	10	0,90	65,70
dez/2021	13/01/2016	10106	CADEIRA GIRATÓRIA OP. C/ BRAÇOS	1.116,19	10,00	111,62	1.004,57	10	8,37	410,23
dez/2021	16/01/2018	4004	1155 - CADEIRA GIRATORIA COM BRACOS -	200,00	10,00	20,00	180,00	10	1,50	109,50
dez/2021	12/01/2015	11069	POLTRONA ESTILO LONGARINA 01 LUGAR	1.184,20	10,00	118,42	1.065,78	10	8,88	328,57
dez/2021	18/01/2018	13659	MESA AUXILIAR EXECUTIVA E 1000X600X740	377,88	10,00	37,79	340,09	10	2,83	206,89
dez/2021	18/01/2018	9874	APARADOR COM 02 DIVISÕES (0,75 X 0,57 X 0,58)	1.000,00	10,00	100,00	900,00	10	7,50	547,50
dez/2021	18/01/2018	22	APARADOR EM MADEIRA	500,00	10,00	50,00	450,00	10	3,75	273,75
dez/2021	17/04/2018	15611	1143 - GAVETEIRO FIXO 4 GAVETAS F -	343,81	10,00	34,38	309,43	10	2,58	195,95
dez/2021	17/04/2018	15614	1143 - GAVETEIRO FIXO 4 GAVETAS F -	343,81	10,00	34,38	309,43	10	2,58	195,95
dez/2021	16/01/2018	6056	CADEIRA GIRATÓRIA OP C/BRAÇO (RISCADA E CROMADA)	145,00	10,00	14,50	130,50	10	1,09	79,36

MES/ANO	DATA ENTRADA	N° PATRIMONIO	DESCRICAO	VR. AQUISICAO (R$)	% RESIDUAL	VR. RESIDUAL (R$)	BASE CALC. DEPRECIACAO (R$)	VIDA UTIL (ANOS)	DEPRECIACAO MENSAL (R$)	VR. ATUAL (R$)
dez/2021	21/08/2017	13929	591 - MESA RETA F 1200X600X740 MM -	615,00	10,00	61,50	553,50	10	4,61	313,62
dez/2021	16/10/2014	9458	ARMÁRIO ALTO "F" 800 X 470 X 2100 "LXPXH"	915,38	10,00	91,54	823,84	10	6,87	233,45
dez/2021	18/11/2021	17162	592 - MESA L 1400X1400X740 MM F -	1.650,00	10,00	165,00	1.485,00	10	12,38	1.472,63
dez/2021	18/11/2021	17163	592 - MESA L 1400X1400X740 MM F -	1.650,00	10,00	165,00	1.485,00	10	12,38	1.472,63
dez/2021	18/11/2021	17160	592 - MESA L 1400X1400X740 MM F -	1.650,00	10,00	165,00	1.485,00	10	12,38	1.472,63
dez/2021	18/11/2021	17161	592 - MESA L 1400X1400X740 MM F -	1.650,00	10,00	165,00	1.485,00	10	12,38	1.472,63
dez/2021	16/01/2018	164	SOFÁ 01 LUGAR EM COURVIM	200,00	10,00	20,00	180,00	10	1,50	109,50
dez/2021	18/01/2016	10484	CADEIRA GIRATÓRIA OP. C/ BRAÇOS	1.116,19	10,00	111,62	1.004,57	10	8,37	410,23
dez/2021	26/07/2017	13800	586 - CADEIRA FIXA SEM BRACOS ENCOSTO NAO REGULAVEIS -	268,00	10,00	26,80	241,20	10	2,01	134,67
dez/2021	26/07/2017	13806	586 - CADEIRA FIXA SEM BRACOS ENCOSTO NAO REGULAVEIS -	268,00	10,00	26,80	241,20	10	2,01	134,67
dez/2021	21/08/2017	13935	592 - MESA L 1400X1400X740 MM F -	1.100,00	10,00	110,00	990,00	10	8,25	561,00
dez/2021	09/10/2014	10777	ARMÁRIO BAIXO "E" 800X600X740	448,07	10,00	44,81	403,26	10	3,36	114,21
dez/2021	18/02/2016	10780	POLTRONA FIXA INTERLOCUTOR	538,42	10,00	53,84	484,58	10	4,04	201,92
dez/2021	24/10/2014	10775	GAVETEIRO VOLANTE 03 GAVETAS "E" 400X520X630	358,65	10,00	35,87	322,78	10	2,69	91,44
dez/2021	24/10/2014	13177	MESA AUXILIAR EXECUTIVA E 1000X600X740	377,88	10,00	37,79	340,09	10	2,83	96,37
dez/2021	23/10/2014	10724	ARMÁRIO ALTO SEMI-ABERTO "F" 800 X 470 X 2100 "LXPXH"	1.035,57	10,00	103,56	932,01	10	7,77	264,05
dez/2021	23/10/2014	10725	ARMÁRIO ALTO SEMI-ABERTO "F" 800 X 470 X 2100 "LXPXH"	1.035,57	10,00	103,56	932,01	10	7,77	264,05
dez/2021	16/10/2014	10721	ARMÁRIO ALTO "F" 800 X 470 X 2100 "LXPXH"	915,38	10,00	91,54	823,84	10	6,87	233,45
dez/2021	03/10/2014	10711	MESA EM "L" - 1400 X 1400 X 740 "F"(LXPXH)	719,23	10,00	71,92	647,31	10	5,39	183,43
dez/2021	30/09/2014	10705	GAVETEIRO FIXO 04 GAVETAS "F" 400X600X740	455,76	10,00	45,58	410,18	10	3,42	112,81
dez/2021	03/10/2014	10713	MESA EM "L" - 1400 X 1400 X 740 "F"(LXPXH)	719,23	10,00	71,92	647,31	10	5,39	183,43
dez/2021	06/10/2014	13147	ACESSÓRIO PAINEL DIVISOR DE MESA 1400(L)X450(P)X1X8MM	99,03	10,00	9,90	89,13	10	0,74	25,23

MES/ANO	DATA ENTRADA	N° PATRIMONIO	DESCRICAO	VR. AQUISICAO (R$)	% RESIDUAL	VR. RESIDUAL (R$)	BASE CALC. DEPRECIACAO (R$)	VIDA UTIL (ANOS)	DEPRECIACAO MENSAL (R$)	VR. ATUAL (R$)
dez/2021	30/09/2014	10704	GAVETEIRO FIXO 04 GAVETAS "F" 400X600X740	455,76	10,00	45,58	410,18	10	3,42	112,81
dez/2021	03/10/2014	10709	MESA EM "L" - 1400 X 1400 X 740 "F"(LXPXH)	719,23	10,00	71,92	647,31	10	5,39	183,43
dez/2021	06/10/2014	13142	ACESSÓRIO PAINEL DIVISOR DE MESA 1400(L)X450(P)X1X8MM	99,03	10,00	9,90	89,13	10	0,74	25,23
dez/2021	30/09/2014	10729	GAVETEIRO FIXO 04 GAVETAS "F" 400X600X740	455,76	10,00	45,58	410,18	10	3,42	112,81
dez/2021	03/10/2014	10762	MESA EM "L" - 1400 X 1400 X 740 "F"(LXPXH)	719,23	10,00	71,92	647,31	10	5,39	183,43
dez/2021	30/09/2014	10731	GAVETEIRO FIXO 04 GAVETAS "F" 400X600X740	455,76	10,00	45,58	410,18	10	3,42	112,81
dez/2021	13/01/2016	10757	CADEIRA GIRATÓRIA OP. C/ BRAÇOS	1.116,19	10,00	111,62	1.004,57	10	8,37	410,23
dez/2021	18/01/2018	276	PORTA BANDEIRA	100,00	10,00	10,00	90,00	10	0,75	54,75
dez/2021	06/10/2014	13122	ACESSÓRIO PAINEL DIVISOR DE MESA 1400(L)X450(P)X1X8MM	99,03	10,00	9,90	89,13	10	0,74	25,23
dez/2021	30/09/2014	10732	GAVETEIRO FIXO 04 GAVETAS "F" 400X600X740	455,76	10,00	45,58	410,18	10	3,42	112,81
dez/2021	13/01/2016	10821	CADEIRA GIRATÓRIA OP. C/ BRAÇOS	1.116,19	10,00	111,62	1.004,57	10	8,37	410,23
dez/2021	30/09/2014	10730	GAVETEIRO FIXO 04 GAVETAS "F" 400X600X740	455,76	10,00	45,58	410,18	10	3,42	112,81
dez/2021	03/10/2014	10773	MESA EM "L" - 1400 X 1400 X 740 "F"(LXPXH)	719,23	10,00	71,92	647,31	10	5,39	183,43
dez/2021	13/01/2016	10747	CADEIRA GIRATÓRIA OP. C/ BRAÇOS	1.116,19	10,00	111,62	1.004,57	10	8,37	410,23
dez/2021	13/01/2016	10755	CADEIRA GIRATÓRIA OP. C/ BRAÇOS	1.116,19	10,00	111,62	1.004,57	10	8,37	410,23
dez/2021	17/01/2018	299	APARADOR EM MADEIRA COM TAMPO DE VIDRO	450,00	10,00	45,00	405,00	10	3,38	246,38
dez/2021	09/10/2014	10215	ARMÁRIO ALTO "E" 800 X 470 X 2100 "LXPXH"	915,38	10,00	91,54	823,84	10	6,87	233,45
dez/2021	02/02/2016	9894	1171 - POLTRONA GIRATORIA INTERLOCUTOR C/D -	1.327,61	10,00	132,76	1.194,85	10	9,96	497,86
dez/2021	02/02/2016	10833	CADEIRA GIRATÓRIA OP. C/ BRAÇOS	1.116,19	10,00	111,62	1.004,57	10	8,37	418,60
dez/2021	09/10/2014	10214	ARMÁRIO ALTO "E" 800 X 470 X 2100 "LXPXH"	915,38	10,00	91,54	823,84	10	6,87	233,45
dez/2021	02/02/2016	10834	CADEIRA GIRATÓRIA OP. C/ BRAÇOS	1.116,19	10,00	111,62	1.004,57	10	8,37	418,60
dez/2021	24/10/2014	10221	GAVETEIRO VOLANTE 2 GAVETAS C/D 470X520X610	769,23	10,00	76,92	692,31	10	5,77	196,18
dez/2021	09/10/2014	10840	MESA REUNIÃO 8 LUGARES F 3000X1000/1200X730	1.153,85	10,00	115,39	1.038,46	10	8,65	294,22

MES/ANO	DATA ENTRADA	N° PATRIMONIO	DESCRICAO	VR. AQUISICAO (R$)	% RESIDUAL	VR. RESIDUAL (R$)	BASE CALC. DEPRECIACAO (R$)	VIDA UTIL (ANOS)	DEPRECIACAO MENSAL (R$)	VR. ATUAL (R$)
dez/2021	06/10/2014	10988	592 - MESA L 1400X1400X740 MM F -	719,23	10,00	71,92	647,31	10	5,39	183,43
dez/2021	02/02/2016	10837	CADEIRA GIRATÓRIA OP. C/ BRAÇOS	1.116,19	10,00	111,62	1.004,57	10	8,37	418,60
dez/2021	18/01/2018	303	POLTRONA GIRATÓRIA COM BRAÇO	350,00	10,00	35,00	315,00	10	2,63	191,63
dez/2021	02/02/2016	10838	CADEIRA GIRATÓRIA OP. C/ BRAÇOS	1.116,19	10,00	111,62	1.004,57	10	8,37	418,60
dez/2021	27/01/2016	10896	CADEIRA GIRATÓRIA OP. C/ BRAÇOS	1.116,19	10,00	111,62	1.004,57	10	8,37	410,23
dez/2021	06/10/2014	13148	ACESSÓRIO PAINEL DIVISOR DE MESA 1400(L)X450(P)X1X8MM	99,03	10,00	9,90	89,13	10	0,74	25,23
dez/2021	30/09/2014	10700	GAVETEIRO FIXO 04 GAVETAS "F" 400X600X740	455,76	10,00	45,58	410,18	10	3,42	112,81
dez/2021	06/10/2014	13149	ACESSÓRIO PAINEL DIVISOR DE MESA 1400(L)X450(P)X1X8MM	99,03	10,00	9,90	89,13	10	0,74	25,23
dez/2021	03/10/2014	10708	MESA EM "L" - 1400 X 1400 X 740 "F"(LXPXH)	719,23	10,00	71,92	647,31	10	5,39	183,43
dez/2021	08/01/2018	3352	ESTANTE EM AÇO COM 05 DIVISÕES	100,00	10,00	10,00	90,00	10	0,75	54,75
dez/2021	02/02/2016	9840	POLTRONA GIRATÓRIA C/D	1.497,14	10,00	149,71	1.347,43	10	11,23	561,40
dez/2021	30/09/2014	9853	GAVETEIRO VOLANTE 03 GAVETAS "F" 400X520X630	357,69	10,00	35,77	321,92	10	2,68	88,50
dez/2021	03/10/2014	9714	MESA EM "L" - 1400 X 1400 X 740 "F"(LXPXH)	719,23	10,00	71,92	647,31	10	5,39	183,43
dez/2021	08/01/2018	3336	ESTANTE EM AÇO COM 05 DIVISÕES	100,00	10,00	10,00	90,00	10	0,75	54,75
dez/2021	08/01/2018	6899	ESTANTE EM AÇO COM 05 DIVISÕES	100,00	10,00	10,00	90,00	10	0,75	54,75
dez/2021	20/01/2016	9720	CADEIRA GIRATÓRIA OP. C/ BRAÇOS	1.116,19	10,00	111,62	1.004,57	10	8,37	410,23
dez/2021	16/10/2014	9732	ARMÁRIO ALTO "F" 800 X 470 X 2100 "LXPXH"	915,38	10,00	91,54	823,84	10	6,87	233,45
dez/2021	13/01/2017	13399	MONITOR DELL DE 21.5 POLEGADAS D2216H	291,69	10,00	29,17	262,52	10	2,19	133,43
dez/2021	24/10/2014	9706	MESA EXECUTIVA RETANGULAR COM AUXILIAR C/D 2000X100X740 + 1200X600X740	2.403,84	10,00	240,38	2.163,46	10	18,03	612,97
dez/2021	30/09/2014	9731	GAVETEIRO VOLANTE 03 GAVETAS "F" 400X520X630	357,69	10,00	35,77	321,92	10	2,68	88,50
dez/2021	08/03/2017	11167	SUPORTE PARA IMPRESSORA	300,00	10,00	30,00	270,00	10	2,25	141,75
dez/2021	09/10/2014	9353	ARMÁRIO ALTO SEMI-ABERTO "C/D" 800 X 470 X 2100 "LXPXH"	1.730,76	10,00	173,08	1.557,68	10	12,98	441,31
dez/2021	12/12/2014	12062	POLTRONA PARA AUDITÓRIO REBATÍVEL	1.129,81	10,00	112,98	1.016,83	10	8,47	305,01
dez/2021	12/12/2014	12076	POLTRONA PARA AUDITÓRIO REBATÍVEL	1.129,81	10,00	112,98	1.016,83	10	8,47	305,01

MES/ANO	DATA ENTRADA	N° PATRIMONIO	DESCRICAO	VR. AQUISICAO (R$)	% RESIDUAL	VR. RESIDUAL (R$)	BASE CALC. DEPRECIACAO (R$)	VIDA UTIL (ANOS)	DEPRECIACAO MENSAL (R$)	VR. ATUAL (R$)
dez/2021	08/03/2017	11172	SUPORTE PARA IMPRESSORA	300,00	10,00	30,00	270,00	10	2,25	141,75
dez/2021	12/01/2015	11178	BALCÃO OVAL	21.027,53	10,00	2.102,75	18.924,78	10	157,71	5.835,10
dez/2021	18/01/2018	315	VASO EM MADEIRA PARA PLANTAS	80,00	10,00	8,00	72,00	10	0,60	43,80
dez/2021	12/01/2015	8629	ARMÁRIO EMBUTIDO PARA COPA EM MDF COM 03 PORTAS E 04 GAVETAS (ASSESSORIA)	3.000,00	10,00	300,00	2.700,00	10	22,50	832,50
dez/2021	12/01/2015	8444	ARMÁRIO EMBUTIDO PARA COPA EM MDF COM 04 PORTAS (COPA CONSELHEIRO)	3.260,00	10,00	326,00	2.934,00	10	24,45	904,65
dez/2021	16/01/2018	354	POLTRONA GIRATÓRIA COM BRAÇO	145,00	10,00	14,50	130,50	10	1,09	79,36
dez/2021	18/01/2018	533	MESA EM MADEIRA COM 02 GAVETAS	200,00	10,00	20,00	180,00	10	1,50	109,50
dez/2021	01/10/2014	9683	GAVETEIRO FIXO 02 GAVETAS "F"	211,53	10,00	21,15	190,38	10	1,59	53,90
dez/2021	01/10/2014	9684	GAVETEIRO VOLANTE 03 GAVETAS "F" 400X520X630	357,69	10,00	35,77	321,92	10	2,68	91,18
dez/2021	12/01/2015	8373	ARMÁRIO EMBUTIDO PARA COPA EM MDF COM 04 PORTAS (COPA CONSELHEIRO)	3.260,00	10,00	326,00	2.934,00	10	24,45	904,65
dez/2021	01/10/2014	10465	GAVETEIRO VOLANTE 03 GAVETAS "F" 400X520X630	357,69	10,00	35,77	321,92	10	2,68	91,18
dez/2021	18/01/2018	10290	MESA PARA REUNIÃO FORMATO OVAL MDF ESCURO 4000X100X740	4.788,46	10,00	478,85	4.309,61	10	35,91	2.621,70
dez/2021	12/12/2014	11702	POLTRONA PARA AUDITÓRIO REBATÍVEL OBESO	2.269,23	10,00	226,92	2.042,31	10	17,02	612,71
dez/2021	12/12/2014	12151	POLTRONA PARA AUDITÓRIO REBATÍVEL	1.129,81	10,00	112,98	1.016,83	10	8,47	305,01
dez/2021	12/12/2014	12153	POLTRONA PARA AUDITÓRIO REBATÍVEL	1.129,81	10,00	112,98	1.016,83	10	8,47	305,01
dez/2021	12/12/2014	12157	POLTRONA PARA AUDITÓRIO REBATÍVEL	1.129,81	10,00	112,98	1.016,83	10	8,47	305,01
dez/2021	12/12/2014	11689	POLTRONA PARA AUDITÓRIO REBATÍVEL	1.346,15	10,00	134,62	1.211,53	10	10,10	363,47
dez/2021	23/05/2017	13279	555 - CADEIRA GIRATORIA COM BRACOS ENCOSTO REGULAVEIS -	576,19	10,00	57,62	518,57	10	4,32	280,92
dez/2021	12/12/2014	12268	POLTRONA PARA AUDITÓRIO REBATÍVEL OBESO	2.269,23	10,00	226,92	2.042,31	10	17,02	612,71
dez/2021	12/01/2015	8293	ARMÁRIO EMBUTIDO PARA COPA EM MDF COM 03 PORTAS E 04 GAVETAS (ASSESSORIA)	3.000,00	10,00	300,00	2.700,00	10	22,50	832,50
dez/2021	18/01/2018	887	ARMÁRIO EM MADEIRA COM 01 PORTA	100,00	10,00	10,00	90,00	10	0,75	54,75

MES/ANO	DATA ENTRADA	N° PATRIMONIO	DESCRICAO	VR. AQUISICAO (R$)	% RESIDUAL	VR. RESIDUAL (R$)	BASE CALC. DEPRECIACAO (R$)	VIDA UTIL (ANOS)	DEPRECIACAO MENSAL (R$)	VR. ATUAL (R$)
dez/2021	16/01/2018	767	POLTRONA GIRATÓRIA COM BRAÇO	145,00	10,00	14,50	130,50	10	1,09	79,36
dez/2021	16/01/2018	15213	1199 - ARMARIO EMBUTIDO ALTO EM MDF COM 02 PORTAS -	300,00	10,00	30,00	270,00	10	2,25	164,25
dez/2021	16/01/2018	942	SOFÁ EM COURO 02 LUGARES	700,00	10,00	70,00	630,00	10	5,25	383,25
dez/2021	12/12/2014	11713	POLTRONA PARA AUDITÓRIO REBATÍVEL	1.129,81	10,00	112,98	1.016,83	10	8,47	305,01
dez/2021	08/01/2018	6939	ESTANTE EM AÇO COM 05 DIVISÕES	100,00	10,00	10,00	90,00	10	0,75	54,75
dez/2021	08/01/2018	6940	ESTANTE EM AÇO COM 05 DIVISÕES	100,00	10,00	10,00	90,00	10	0,75	54,75
dez/2021	12/12/2014	11838	POLTRONA PARA AUDITÓRIO REBATÍVEL	1.129,81	10,00	112,98	1.016,83	10	8,47	305,01
dez/2021	12/01/2015	9484	POLTRONA ESTILO LONGARINA 01 LUGAR	1.184,20	10,00	118,42	1.065,78	10	8,88	328,57
dez/2021	16/01/2018	1178	SOFÁ 02 LUGARES	700,00	10,00	70,00	630,00	10	5,25	383,25
dez/2021	16/01/2018	1179	SOFÁ 03 LUGARES EM COURVIM COR PRETO	1.500,00	10,00	150,00	1.350,00	10	11,25	821,25
dez/2021	12/01/2015	9485	POLTRONA ESTILO LONGARINA 01 LUGAR	1.184,20	10,00	118,42	1.065,78	10	8,88	328,57
dez/2021	26/07/2017	13812	586 - CADEIRA FIXA SEM BRACOS ENCOSTO NAO REGULAVEIS -	268,00	10,00	26,80	241,20	10	2,01	134,67
dez/2021	12/01/2015	11208	LONGARINA COM 03 LUGARES	1.418,99	10,00	141,90	1.277,09	10	10,64	393,80
dez/2021	26/07/2017	13810	586 - CADEIRA FIXA SEM BRACOS ENCOSTO NAO REGULAVEIS -	268,00	10,00	26,80	241,20	10	2,01	134,67
dez/2021	26/07/2017	13816	586 - CADEIRA FIXA SEM BRACOS ENCOSTO NAO REGULAVEIS -	268,00	10,00	26,80	241,20	10	2,01	134,67
dez/2021	01/10/2014	13085	GAVETEIRO FIXO 02 GAVETAS "F"	211,53	10,00	21,15	190,38	10	1,59	53,90
dez/2021	11/02/2016	8380	POLTRONA FIXA INTERLOCUTOR	538,42	10,00	53,84	484,58	10	4,04	201,92
dez/2021	11/02/2016	8381	POLTRONA FIXA INTERLOCUTOR	538,42	10,00	53,84	484,58	10	4,04	201,92
dez/2021	30/09/2014	10205	GAVETEIRO FIXO 04 GAVETAS "F" 400X600X740	455,76	10,00	45,58	410,18	10	3,42	112,81
dez/2021	11/02/2016	8379	POLTRONA GIRATÓRIA	1.619,52	10,00	161,95	1.457,57	10	12,15	607,35
dez/2021	26/07/2017	13811	586 - CADEIRA FIXA SEM BRACOS ENCOSTO NAO REGULAVEIS -	268,00	10,00	26,80	241,20	10	2,01	134,67
dez/2021	26/07/2017	13815	586 - CADEIRA FIXA SEM BRACOS ENCOSTO NAO REGULAVEIS -	268,00	10,00	26,80	241,20	10	2,01	134,67
dez/2021	01/10/2014	10468	GAVETEIRO VOLANTE 03 GAVETAS "F" 400X520X630	357,69	10,00	35,77	321,92	10	2,68	91,18
dez/2021	16/01/2018	4236	1124 - CADEIRA GIRATORIA COM BRACOS E PES CROMADOS -	200,00	10,00	20,00	180,00	10	1,50	109,50

MES/ANO	DATA ENTRADA	N° PATRIMONIO	DESCRICAO	VR. AQUISICAO (R$)	% RESIDUAL	VR. RESIDUAL (R$)	BASE CALC. DEPRECIACAO (R$)	VIDA UTIL (ANOS)	DEPRECIACAO MENSAL (R$)	VR. ATUAL (R$)
dez/2021	16/10/2014	8632	ARMÁRIO ALTO "F" 800 X 470 X 2100 "LXPXH"	915,38	10,00	91,54	823,84	10	6,87	233,45
dez/2021	20/01/2016	8612	CADEIRA GIRATÓRIA OP. C/ BRAÇOS	1.116,19	10,00	111,62	1.004,57	10	8,37	410,23
dez/2021	31/10/2014	8847	POLTRONA GIRATÓRIA COM BRAÇO (CHEFE)	774,88	10,00	77,49	697,39	10	5,81	197,56
dez/2021	21/08/2017	13971	598 - GAVETEIRO VOLANTE 3 GAVETAS F 400X520X630 MM -	515,00	10,00	51,50	463,50	10	3,86	262,62
dez/2021	21/08/2017	13969	598 - GAVETEIRO VOLANTE 3 GAVETAS F 400X520X630 MM -	515,00	10,00	51,50	463,50	10	3,86	262,62
dez/2021	30/09/2014	8622	GAVETEIRO VOLANTE 03 GAVETAS "F" 400X520X630	357,69	10,00	35,77	321,92	10	2,68	88,50
dez/2021	30/09/2014	8619	GAVETEIRO VOLANTE 03 GAVETAS "F" 400X520X630	357,69	10,00	35,77	321,92	10	2,68	88,50
dez/2021	21/08/2017	13985	599 - MESA REUNIAO REDONDA 1200X740 MM C/D -	650,00	10,00	65,00	585,00	10	4,88	331,50
dez/2021	06/10/2014	12596	ACESSÓRIO PAINEL DIVISOR DE MESA 1400(L)X450(P)X1X8MM	99,03	10,00	9,90	89,13	10	0,74	25,23
dez/2021	01/10/2014	10470	GAVETEIRO VOLANTE 03 GAVETAS "F" 400X520X630	357,69	10,00	35,77	321,92	10	2,68	91,18
dez/2021	21/08/2017	13950	593 - MESA EXECUTIVA RETANGULAR COM AUXILIAR C/D 2000X1000X740 MM 1200X600X740 MM -	2.500,00	10,00	250,00	2.250,00	10	18,75	1.275,00
dez/2021	16/01/2018	5954	1122 - CADEIRA FIXA SEM BRACOS -	60,00	10,00	6,00	54,00	10	0,45	32,85
dez/2021	02/04/2018	11565	1128 - ARMARIO EMBUTIDO EM MDF COM 09 PORTAS -	800,00	10,00	80,00	720,00	10	6,00	456,00
dez/2021	16/01/2018	2495	1123 - CADEIRA FIXA COM BRACOS -	130,00	10,00	13,00	117,00	10	0,98	71,18
dez/2021	21/08/2017	13966	598 - GAVETEIRO VOLANTE 3 GAVETAS F 400X520X630 MM -	515,00	10,00	51,50	463,50	10	3,86	262,62
dez/2021	02/04/2018	6066	1139 - MESA L F 1200X1400X740 MM -	300,00	10,00	30,00	270,00	10	2,25	171,00
dez/2021	20/04/2016	9130	BANCADA F SEM GAVETA 1500X600X740	900,00	10,00	90,00	810,00	10	6,75	351,00
dez/2021	16/01/2018	2498	1073 - SOFA COURVIM 02 LUGARES -	350,00	10,00	35,00	315,00	10	2,63	191,63
dez/2021	20/04/2016	9132	BANCADA F SEM GAVETA 1500X600X740	900,00	10,00	90,00	810,00	10	6,75	351,00
dez/2021	18/01/2018	472	ARMÁRIO RODÍZIO EM MADEIRA COM 01 PORTA	120,00	10,00	12,00	108,00	10	0,90	65,70
dez/2021	12/01/2015	9737	POLTRONA ESTILO LONGARINA 01 LUGAR	1.184,20	10,00	118,42	1.065,78	10	8,88	328,57

MES/ANO	DATA ENTRADA	N° PATRIMONIO	DESCRICAO	VR. AQUISICAO (R$)	% RESIDUAL	VR. RESIDUAL (R$)	BASE CALC. DEPRECIACAO (R$)	VIDA UTIL (ANOS)	DEPRECIACAO MENSAL (R$)	VR. ATUAL (R$)
dez/2021	16/01/2018	5210	1122 - CADEIRA FIXA SEM BRACOS -	60,00	10,00	6,00	54,00	10	0,45	32,85
dez/2021	20/01/2016	8182	CADEIRA GIRATÓRIA OP. C/ BRAÇOS	1.116,19	10,00	111,62	1.004,57	10	8,37	410,23
dez/2021	20/01/2016	8179	CADEIRA GIRATÓRIA OP. C/ BRAÇOS	1.116,19	10,00	111,62	1.004,57	10	8,37	410,23
dez/2021	03/10/2014	8707	MESA EM "L" - 1400 X 1400 X 740 "F"(LXPXH)	719,23	10,00	71,92	647,31	10	5,39	183,43
dez/2021	02/04/2018	11495	1126 - ARMARIO EMBUTIDO EM MDF COM 20 PORTAS -	1.000,00	10,00	100,00	900,00	10	7,50	570,00
dez/2021	31/05/2017	11568	1125 - PURIFICADOR PARA AGUA POTAVEL MARCA IBBL MODELO FR-600 220/50-60 HZ PARA BANCADA -	790,00	10,00	79,00	711,00	10	5,93	385,13
dez/2021	30/09/2014	9828	MESA MDF COR ESCURO 1200X600X740	395,19	10,00	39,52	355,67	10	2,96	97,80
dez/2021	12/01/2015	10137	POLTRONA ESTILO LONGARINA 01 LUGAR	1.184,20	10,00	118,42	1.065,78	10	8,88	328,57
dez/2021	20/01/2016	8845	CADEIRA GIRATÓRIA OP. C/ BRAÇOS	1.116,19	10,00	111,62	1.004,57	10	8,37	410,23
dez/2021	02/02/2016	10956	1064 - CADEIRA GIRATORIA OP. C/ BRACOS -	1.116,19	10,00	111,62	1.004,57	10	8,37	418,60
dez/2021	18/01/2018	6009	MESA EM MADEIRA PARA REUNIÃO	600,00	10,00	60,00	540,00	10	4,50	328,50
dez/2021	16/01/2018	5968	CADEIRA FIXA COM BRAÇO	130,00	10,00	13,00	117,00	10	0,98	71,18
dez/2021	12/01/2015	9976	POLTRONA ESTILO LONGARINA 01 LUGAR	1.184,20	10,00	118,42	1.065,78	10	8,88	328,57
dez/2021	16/01/2018	6296	CADEIRA FIXA	60,00	10,00	6,00	54,00	10	0,45	32,85
dez/2021	16/01/2018	5895	GAVETEIRO EM MADEIRA COM 04 GAVETAS	120,00	10,00	12,00	108,00	10	0,90	65,70
dez/2021	11/02/2016	8144	POLTRONA FIXA INTERLOCUTOR	538,42	10,00	53,84	484,58	10	4,04	201,92
dez/2021	08/01/2018	6906	ESTANTE EM AÇO COM 05 DIVISÕES	100,00	10,00	10,00	90,00	10	0,75	54,75
dez/2021	22/12/2015	8128	GAVETEIRO VOLANTE COM 03 GAVETAS A/B	4.914,28	10,00	491,43	4.422,85	10	36,86	1.769,15
dez/2021	06/10/2014	12627	ACESSÓRIO PAINEL DIVISOR DE MESA 1400(L)X450(P)X1X8MM	99,03	10,00	9,90	89,13	10	0,74	25,23
dez/2021	09/12/2008	5162	ARMÁRIO DESLIZANTE EM 01 MÓDULO	1.630,00	10,00	163,00	1.467,00	10	12,23	163,00
dez/2021	12/01/2015	11559	ARMÁRIO EM FÓRMICA P/ PIA C/ 04 PORTAS	1.300,00	10,00	130,00	1.170,00	10	9,75	360,75
dez/2021	16/01/2018	6187	1123 - CADEIRA FIXA COM BRACOS -	130,00	10,00	13,00	117,00	10	0,98	71,18
dez/2021	16/01/2018	6132	GAVETEIRO EM MADEIRA COM 03 GAVETAS COR ESCURO	200,00	10,00	20,00	180,00	10	1,50	109,50

MES/ANO	DATA ENTRADA	N° PATRIMONIO	DESCRICAO	VR. AQUISICAO (R$)	% RESIDUAL	VR. RESIDUAL (R$)	BASE CALC. DEPRECIACAO (R$)	VIDA UTIL (ANOS)	DEPRECIACAO MENSAL (R$)	VR. ATUAL (R$)
dez/2021	08/08/2018	16010	1267 - CADEIRA GIRATORIA COM BRACOS ENCOSTO BAIXO EM TELA -	853,33	10,00	85,33	768,00	10	6,40	512,00
dez/2021	18/01/2018	5991	GAVETEIRO MDF COM 03 GAVETAS	150,00	10,00	15,00	135,00	10	1,13	82,13
dez/2021	16/01/2018	4392	CADEIRA FIXA	60,00	10,00	6,00	54,00	10	0,45	32,85
dez/2021	16/01/2018	862	POLTRONA FIXA EM COURVIM COR BEGE	200,00	10,00	20,00	180,00	10	1,50	109,50
dez/2021	18/01/2018	5981	MESA MDF EM FORMATO L	400,00	10,00	40,00	360,00	10	3,00	219,00
dez/2021	22/12/2015	8428	MESA EXECUTIVA RETANGULAR A/B	17.295,23	10,00	1.729,52	15.565,71	10	129,71	6.226,30
dez/2021	06/10/2014	14133	ACESSÓRIO PAINEL DIVISOR DE MESA 1400(L)X450(P)X1X8MM	99,03	10,00	9,90	89,13	10	0,74	25,23
dez/2021	08/08/2018	16011	1267 - CADEIRA GIRATORIA COM BRACOS ENCOSTO BAIXO EM TELA -	853,33	10,00	85,33	768,00	10	6,40	512,00
dez/2021	24/10/2014	8447	GAVETEIRO VOLANTE 03 GAVETAS "E" 400X520X630	358,65	10,00	35,87	322,78	10	2,69	91,44
dez/2021	30/09/2014	8538	GAVETEIRO VOLANTE 03 GAVETAS "F" 400X520X630	357,69	10,00	35,77	321,92	10	2,68	88,50
dez/2021	30/09/2014	8542	GAVETEIRO VOLANTE 03 GAVETAS "F" 400X520X630	357,69	10,00	35,77	321,92	10	2,68	88,50
dez/2021	06/10/2014	14134	ACESSÓRIO PAINEL DIVISOR DE MESA 1400(L)X450(P)X1X8MM	99,03	10,00	9,90	89,13	10	0,74	25,23
dez/2021	30/09/2014	8541	GAVETEIRO VOLANTE 03 GAVETAS "F" 400X520X630	357,69	10,00	35,77	321,92	10	2,68	88,50
dez/2021	09/10/2014	8534	ARMÁRIO ALTO SEMI-ABERTO "E" 800X470X2100	1.035,57	10,00	103,56	932,01	10	7,77	264,05
dez/2021	30/09/2014	8544	GAVETEIRO VOLANTE 03 GAVETAS "F" 400X520X630	357,69	10,00	35,77	321,92	10	2,68	88,50
dez/2021	16/01/2018	6185	CADEIRA GIRATÓRIA COM BRAÇO	145,00	10,00	14,50	130,50	10	1,09	79,36
dez/2021	11/02/2016	8473	POLTRONA FIXA INTERLOCUTOR	538,42	10,00	53,84	484,58	10	4,04	201,92
dez/2021	13/01/2016	8465	SOFÁ DE 01 LUGAR A/B	1.118,09	10,00	111,81	1.006,28	10	8,39	410,87
dez/2021	13/01/2016	8464	SOFÁ DE 01 LUGAR A/B	1.118,09	10,00	111,81	1.006,28	10	8,39	410,87
dez/2021	02/02/2016	11750	1064 - CADEIRA GIRATORIA OP. C/ BRACOS -	1.116,19	10,00	111,62	1.004,57	10	8,37	418,60
dez/2021	20/01/2016	8468	SOFÁ DE 02 LUGARES A/B	1.662,85	10,00	166,29	1.496,56	10	12,47	611,12
dez/2021	06/10/2014	12659	ACESSÓRIO PAINEL DIVISOR DE MESA 1400(L)X450(P)X1X8MM	99,03	10,00	9,90	89,13	10	0,74	25,23
dez/2021	24/10/2014	12725	MESA AUXILIAR EXECUTIVA E 1000X600X740	377,88	10,00	37,79	340,09	10	2,83	96,37
dez/2021	23/05/2017	13293	555 - CADEIRA GIRATORIA COM BRACOS ENCOSTO REGULAVEIS -	576,19	10,00	57,62	518,57	10	4,32	280,92

MES/ANO	DATA ENTRADA	N° PATRIMONIO	DESCRICAO	VR. AQUISICAO (R$)	% RESIDUAL	VR. RESIDUAL (R$)	BASE CALC. DEPRECIACAO (R$)	VIDA UTIL (ANOS)	DEPRECIACAO MENSAL (R$)	VR. ATUAL (R$)
dez/2021	22/12/2015	8343	MESA AUXILIAR EXECUTIVA A/B	6.233,33	10,00	623,33	5.610,00	10	46,75	2.244,00
dez/2021	22/12/2015	8458	MESA AUXILIAR EXECUTIVA A/B	6.233,33	10,00	623,33	5.610,00	10	46,75	2.244,00
dez/2021	09/10/2014	10516	ARMÁRIO ALTO "E" 800 X 470 X 2100 "LXPXH"	915,38	10,00	91,54	823,84	10	6,87	233,45
dez/2021	30/09/2014	12550	GAVETEIRO VOLANTE 03 GAVETAS "F" 400X520X630	357,69	10,00	35,77	321,92	10	2,68	88,50
dez/2021	16/01/2018	6178	CADEIRA FIXA COM BRAÇO	130,00	10,00	13,00	117,00	10	0,98	71,18
dez/2021	15/05/2017	13313	CARRINHO PARA TRANSPORTE DE LIVROS	1.000,00	10,00	100,00	900,00	10	7,50	487,50
dez/2021	30/09/2014	10018	GAVETEIRO VOLANTE 03 GAVETAS "F" 400X520X630	357,69	10,00	35,77	321,92	10	2,68	88,50
dez/2021	18/01/2018	6300	MESA EM MADEIRA FORMATO EM L	400,00	10,00	40,00	360,00	10	3,00	219,00
dez/2021	23/10/2014	9554	ARMÁRIO BAIXO "F" 800X600X740	448,07	10,00	44,81	403,26	10	3,36	114,21
dez/2021	23/10/2014	9557	ARMÁRIO BAIXO "F" 800X600X740	448,07	10,00	44,81	403,26	10	3,36	114,21
dez/2021	11/02/2016	9570	POLTRONA FIXA INTERLOCUTOR	538,42	10,00	53,84	484,58	10	4,04	201,92
dez/2021	02/02/2016	10831	CADEIRA GIRATÓRIA OP. C/ BRAÇOS	1.116,19	10,00	111,62	1.004,57	10	8,37	418,60
dez/2021	06/10/2014	13169	ACESSÓRIO PAINEL DIVISOR DE MESA 1400(L)X450(P)X1X8MM	99,03	10,00	9,90	89,13	10	0,74	25,23
dez/2021	09/10/2014	10339	ARMÁRIO BAIXO "F" 800X600X740	448,07	10,00	44,81	403,26	10	3,36	114,21
dez/2021	18/01/2018	5994	GAVETEIRO MDF COM 03 GAVETAS	150,00	10,00	15,00	135,00	10	1,13	82,13
dez/2021	23/10/2014	10531	ARMÁRIO BAIXO "F" 800X600X740	448,07	10,00	44,81	403,26	10	3,36	114,21
dez/2021	01/12/2015	11310	ESTANTE DE AÇO MULTIUSO COM 05 DIVISÕES	1.405,50	10,00	140,55	1.264,95	10	10,54	506,00
dez/2021	16/01/2018	838	CADEIRA GIRATÓRIA COM BRAÇO	145,00	10,00	14,50	130,50	10	1,09	79,36
dez/2021	31/10/2014	10528	CADEIRA POLTRONA GIRATÓRIA "F"	774,88	10,00	77,49	697,39	10	5,81	197,56
dez/2021	01/12/2015	11328	ESTANTE DE AÇO MULTIUSO COM 05 DIVISÕES	1.405,50	10,00	140,55	1.264,95	10	10,54	506,00
dez/2021	01/12/2015	11325	ESTANTE DE AÇO MULTIUSO COM 05 DIVISÕES	1.405,50	10,00	140,55	1.264,95	10	10,54	506,00
dez/2021	22/12/2015	10639	CADEIRA FIXA OP. S/BRAÇOS	355,54	10,00	35,55	319,99	10	2,67	127,97
dez/2021	01/10/2014	10467	GAVETEIRO VOLANTE 03 GAVETAS "F" 400X520X630	357,69	10,00	35,77	321,92	10	2,68	91,18
dez/2021	03/10/2014	10584	MESA EM "L" - 1400 X 1400 X 740 "F"(LXPXH)	719,23	10,00	71,92	647,31	10	5,39	183,43
dez/2021	16/10/2014	10606	ARMÁRIO ALTO "F" 800 X 470 X 2100 "LXPXH"	915,38	10,00	91,54	823,84	10	6,87	233,45
dez/2021	16/01/2018	3906	1133 - ARMARIO BAIXO 01 PORTA -	120,00	10,00	12,00	108,00	10	0,90	65,70
dez/2021	16/01/2018	4613	1065 - ARMARIO BAIXO 02 PORTAS -	150,00	10,00	15,00	135,00	10	1,13	82,13

MES/ANO	DATA ENTRADA	N° PATRIMONIO	DESCRICAO	VR. AQUISICAO (R$)	% RESIDUAL	VR. RESIDUAL (R$)	BASE CALC. DEPRECIACAO (R$)	VIDA UTIL (ANOS)	DEPRECIACAO MENSAL (R$)	VR. ATUAL (R$)
dez/2021	18/02/2016	10562	POLTRONA FIXA INTERLOCUTOR	538,42	10,00	53,84	484,58	10	4,04	201,92
dez/2021	23/10/2014	10569	ARMÁRIO ALTO SEMI-ABERTO "F" 800 X 470 X 2100 "LXPXH"	1.035,57	10,00	103,56	932,01	10	7,77	264,05
dez/2021	12/01/2015	9439	LONGARINA 03 LUGARES COM BRAÇO	1.418,99	10,00	141,90	1.277,09	10	10,64	393,80
dez/2021	31/03/2016	9927	POLTRONA FIXA ESPERA B/C/D	1.647,61	10,00	164,76	1.482,85	10	12,36	630,22
dez/2021	20/01/2016	10009	CADEIRA GIRATÓRIA OP. C/ BRAÇOS	1.116,19	10,00	111,62	1.004,57	10	8,37	410,23
dez/2021	06/04/2018	15363	1220 - CADEIRA FIXA E EMPILHAVEL SEM BRACOS -	230,00	10,00	23,00	207,00	10	1,73	131,10
dez/2021	01/12/2015	11367	ESTANTE DE AÇO MULTIUSO COM 05 DIVISÕES	1.405,50	10,00	140,55	1.264,95	10	10,54	506,00
dez/2021	01/10/2014	10466	GAVETEIRO VOLANTE 03 GAVETAS "F" 400X520X630	357,69	10,00	35,77	321,92	10	2,68	91,18
dez/2021	06/04/2018	15340	1220 - CADEIRA FIXA E EMPILHAVEL SEM BRACOS -	230,00	10,00	23,00	207,00	10	1,73	131,10
dez/2021	11/02/2016	10273	POLTRONA FIXA INTERLOCUTOR	538,42	10,00	53,84	484,58	10	4,04	201,92
dez/2021	06/10/2014	10323	MESA RETA F 1400X600X740	440,38	10,00	44,04	396,34	10	3,30	112,28
dez/2021	30/09/2014	10987	MESA EM "L" - 1400 X 1400 X 740 "F"(LXPXH)	719,23	10,00	71,92	647,31	10	5,39	178,03
dez/2021	13/01/2016	10976	CADEIRA GIRATÓRIA OP. C/ BRAÇOS	1.116,19	10,00	111,62	1.004,57	10	8,37	410,23
dez/2021	12/01/2015	9157	POLTRONA ESTILO LONGARINA 01 LUGAR	1.184,20	10,00	118,42	1.065,78	10	8,88	328,57
dez/2021	30/09/2014	10442	MESA EM "L" - 1400 X 1400 X 740 "F"(LXPXH)	719,23	10,00	71,92	647,31	10	5,39	178,03
dez/2021	18/01/2016	10400	CADEIRA GIRATÓRIA OP. C/ BRAÇOS	1.116,19	10,00	111,62	1.004,57	10	8,37	410,23
dez/2021	23/05/2017	13283	555 - CADEIRA GIRATORIA COM BRACOS ENCOSTO REGULAVEIS -	576,19	10,00	57,62	518,57	10	4,32	280,92
dez/2021	16/01/2018	4063	1139 - MESA L F 1200X1400X740 MM -	250,00	10,00	25,00	225,00	10	1,88	136,88
dez/2021	24/10/2014	10419	GAVETEIRO VOLANTE 03 GAVETAS "E" 400X520X630	358,65	10,00	35,87	322,78	10	2,69	91,44
dez/2021	18/01/2018	1848	1065 - ARMARIO BAIXO 02 PORTAS -	150,00	10,00	15,00	135,00	10	1,13	82,13
dez/2021	16/10/2014	10423	ARMÁRIO ALTO "F" 800 X 470 X 2100 "LXPXH"	915,38	10,00	91,54	823,84	10	6,87	233,45
dez/2021	02/02/2016	8759	POLTRONA GIRATÓRIA INTERLOCUTOR C/D	1.327,61	10,00	132,76	1.194,85	10	9,96	497,86
dez/2021	06/04/2018	15319	1220 - CADEIRA FIXA E EMPILHAVEL SEM BRACOS -	230,00	10,00	23,00	207,00	10	1,73	131,10

MES/ANO	DATA ENTRADA	N° PATRIMONIO	DESCRICAO	VR. AQUISICAO (R$)	% RESIDUAL	VR. RESIDUAL (R$)	BASE CALC. DEPRECIACAO (R$)	VIDA UTIL (ANOS)	DEPRECIACAO MENSAL (R$)	VR. ATUAL (R$)
dez/2021	23/08/2018	16073	1284 - ARMARIO EM MDF COM 02 PORTAS 02 GAVETAS E 02 DIVISOES -	1.998,00	10,00	199,80	1.798,20	10	14,99	1.198,80
dez/2021	20/01/2016	12775	CADEIRA GIRATÓRIA OP. C/ BRAÇOS	1.116,19	10,00	111,62	1.004,57	10	8,37	410,23
dez/2021	16/10/2014	8899	ARMÁRIO ALTO "F" 800 X 470 X 2100 "LXPXH"	915,38	10,00	91,54	823,84	10	6,87	233,45
dez/2021	30/09/2014	8858	MESA RETA F 1200X600X740 COM 02 ABERTURAS	395,20	10,00	39,52	355,68	10	2,96	97,81
dez/2021	06/04/2018	15337	1220 - CADEIRA FIXA E EMPILHAVEL SEM BRACOS -	230,00	10,00	23,00	207,00	10	1,73	131,10
dez/2021	20/01/2016	8912	CADEIRA GIRATÓRIA OP. C/ BRAÇOS	1.116,19	10,00	111,62	1.004,57	10	8,37	410,23
dez/2021	17/04/2018	15592	595 - ARMARIO ALTO SEMI-ABERTO F 800X470X2100 MM -	723,81	10,00	72,38	651,43	10	5,43	412,55
dez/2021	17/04/2018	15594	595 - ARMARIO ALTO SEMI-ABERTO F 800X470X2100 MM -	723,81	10,00	72,38	651,43	10	5,43	412,55
dez/2021	17/04/2018	15593	595 - ARMARIO ALTO SEMI-ABERTO F 800X470X2100 MM -	723,81	10,00	72,38	651,43	10	5,43	412,55
dez/2021	30/09/2014	8862	MESA EM "L" - 1400 X 1400 X 740 "F"(LXPXH)	719,23	10,00	71,92	647,31	10	5,39	178,03
dez/2021	01/10/2014	8857	GAVETEIRO FIXO 02 GAVETAS "F"	211,53	10,00	21,15	190,38	10	1,59	53,90
dez/2021	16/10/2014	8855	ARMÁRIO ALTO "F" 800 X 470 X 2100 "LXPXH"	915,38	10,00	91,54	823,84	10	6,87	233,45
dez/2021	16/01/2018	15138	1073 - SOFA COURVIM 02 LUGARES -	350,00	10,00	35,00	315,00	10	2,63	191,63
dez/2021	06/10/2014	13095	MESA EM L 1200X1400X740 F	656,73	10,00	65,67	591,06	10	4,93	167,42
dez/2021	01/12/2015	13230	ESTANTE LIVROS SF 04 AZ ROYAL/CZ CRISTAL	837,20	10,00	83,72	753,48	10	6,28	301,39
dez/2021	01/12/2015	13223	ESTANTE LIVROS SF 04 AZ ROYAL/CZ CRISTAL	837,20	10,00	83,72	753,48	10	6,28	301,39
dez/2021	05/05/2017	13545	ESTANTE EGIDE MULTI 2,0M 450 AZ ROYAL/CZ CRISTAL	1.405,49	10,00	140,55	1.264,94	10	10,54	685,19
dez/2021	01/12/2015	13212	ESTANTE DE AÇO MULTIUSO COM 05 DIVISÕES	1.405,50	10,00	140,55	1.264,95	10	10,54	506,00
dez/2021	25/04/2017	11516	ARMÁRIO DE AÇO COM 02 PORTAS (L)89X180(H)	1.199,00	10,00	119,90	1.079,10	10	8,99	575,49
dez/2021	05/05/2017	13532	ESTANTE EGIDE MULTI 2,0M 450 AZ ROYAL/CZ CRISTAL	1.405,49	10,00	140,55	1.264,94	10	10,54	685,19
dez/2021	05/05/2017	13507	ESTANTE FENIX LIVROS SF 04 AZ ROYAL/CZ CRISTAL	1.281,25	10,00	128,13	1.153,12	10	9,61	624,63

MES/ANO	DATA ENTRADA	N° PATRIMONIO	DESCRICAO	VR. AQUISICAO (R$)	% RESIDUAL	VR. RESIDUAL (R$)	BASE CALC. DEPRECIACAO (R$)	VIDA UTIL (ANOS)	DEPRECIACAO MENSAL (R$)	VR. ATUAL (R$)
dez/2021	12/01/2015	13417	ARMÁRIO EMBUTIDO PARA PIA COM 06 PORTAS E 03 GAVETAS REVESTIDO EM FÓRMICA	2.285,33	10,00	228,53	2.056,80	10	17,14	634,18
dez/2021	12/12/2014	11894	POLTRONA PARA AUDITÓRIO REBATÍVEL	1.129,81	10,00	112,98	1.016,83	10	8,47	305,01
dez/2021	12/12/2014	11897	POLTRONA PARA AUDITÓRIO REBATÍVEL	1.129,81	10,00	112,98	1.016,83	10	8,47	305,01
dez/2021	09/10/2017	14215	915 - MESA QUADRADA 600X600X740 -	754,16	10,00	75,42	678,74	10	5,66	395,94
dez/2021	16/01/2018	5771	POLTRONA FIXA C/ BRAÇO	145,00	10,00	14,50	130,50	10	1,09	79,36
dez/2021	09/10/2014	9510	ARMÁRIO ALTO SEMI-ABERTO "E" 800X470X2100	1.035,57	10,00	103,56	932,01	10	7,77	264,05
dez/2021	23/05/2017	13275	555 - CADEIRA GIRATORIA COM BRACOS ENCOSTO REGULAVEIS -	576,19	10,00	57,62	518,57	10	4,32	280,92
dez/2021	22/12/2015	9437	CADEIRA FIXA OP. S/BRAÇOS	355,54	10,00	35,55	319,99	10	2,67	127,97
dez/2021	06/04/2018	15383	1094 - CADEIRA FIXA OP. S/BRACOS -	578,32	10,00	57,83	520,49	10	4,34	329,66
dez/2021	12/12/2014	11901	POLTRONA PARA AUDITÓRIO REBATÍVEL	1.129,81	10,00	112,98	1.016,83	10	8,47	305,01
dez/2021	12/12/2014	11902	POLTRONA PARA AUDITÓRIO REBATÍVEL	1.129,81	10,00	112,98	1.016,83	10	8,47	305,01
dez/2021	12/12/2014	11903	POLTRONA PARA AUDITÓRIO REBATÍVEL	1.129,81	10,00	112,98	1.016,83	10	8,47	305,01
dez/2021	12/12/2014	11904	POLTRONA PARA AUDITÓRIO REBATÍVEL	1.129,81	10,00	112,98	1.016,83	10	8,47	305,01
dez/2021	12/01/2015	14477	ARMÁRIO DE PAREDE COM 03 PORTAS	436,93	10,00	43,69	393,24	10	3,28	121,25
dez/2021	12/01/2015	14481	ARMÁRIO DE PAREDE COM 03 PORTAS	436,93	10,00	43,69	393,24	10	3,28	121,25
dez/2021	16/01/2018	2741	1122 - CADEIRA FIXA SEM BRACOS -	50,00	10,00	5,00	45,00	10	0,38	27,38
dez/2021	12/12/2014	11927	POLTRONA PARA AUDITÓRIO REBATÍVEL	1.129,81	10,00	112,98	1.016,83	10	8,47	305,01
dez/2021	12/12/2014	11920	POLTRONA PARA AUDITÓRIO REBATÍVEL	1.129,81	10,00	112,98	1.016,83	10	8,47	305,01
dez/2021	12/12/2014	11925	POLTRONA PARA AUDITÓRIO REBATÍVEL	1.129,81	10,00	112,98	1.016,83	10	8,47	305,01
dez/2021	18/01/2018	304	POLTRONA GIRATÓRIA COM BRAÇO	350,00	10,00	35,00	315,00	10	2,63	191,63
dez/2021	12/12/2014	11959	POLTRONA PARA AUDITÓRIO REBATÍVEL	1.129,81	10,00	112,98	1.016,83	10	8,47	305,01
dez/2021	12/12/2014	12012	POLTRONA PARA AUDITÓRIO REBATÍVEL	1.129,81	10,00	112,98	1.016,83	10	8,47	305,01

MES/ANO	DATA ENTRADA	N° PATRIMONIO	DESCRICAO	VR. AQUISICAO (R$)	% RESIDUAL	VR. RESIDUAL (R$)	BASE CALC. DEPRECIACAO (R$)	VIDA UTIL (ANOS)	DEPRECIACAO MENSAL (R$)	VR. ATUAL (R$)
dez/2021	12/12/2014	11989	POLTRONA PARA AUDITÓRIO REBATÍVEL	1.129,81	10,00	112,98	1.016,83	10	8,47	305,01
dez/2021	06/04/2018	15387	1094 - CADEIRA FIXA OP. S/BRACOS -	578,32	10,00	57,83	520,49	10	4,34	329,66
dez/2021	13/01/2016	11535	CADEIRA GIRATÓRIA OP. C/ BRAÇOS	1.116,19	10,00	111,62	1.004,57	10	8,37	410,23
dez/2021	03/10/2014	11537	MESA EM "L" - 1400 X 1400 X 740 "F"(LXPXH)	719,23	10,00	71,92	647,31	10	5,39	183,43
dez/2021	01/10/2014	11523	GAVETEIRO VOLANTE 03 GAVETAS "F" 400X520X630	357,69	10,00	35,77	321,92	10	2,68	91,18
dez/2021	16/10/2014	11519	ARMÁRIO ALTO "F" 800 X 470 X 2100 "LXPXH"	915,38	10,00	91,54	823,84	10	6,87	233,45
dez/2021	16/10/2014	11521	ARMÁRIO ALTO "F" 800 X 470 X 2100 "LXPXH"	915,38	10,00	91,54	823,84	10	6,87	233,45
dez/2021	01/10/2014	11526	GAVETEIRO VOLANTE 03 GAVETAS "F" 400X520X630	357,69	10,00	35,77	321,92	10	2,68	91,18
dez/2021	01/10/2014	11525	GAVETEIRO VOLANTE 03 GAVETAS "F" 400X520X630	357,69	10,00	35,77	321,92	10	2,68	91,18
dez/2021	01/10/2014	10473	GAVETEIRO VOLANTE 03 GAVETAS "F" 400X520X630	357,69	10,00	35,77	321,92	10	2,68	91,18
dez/2021	03/10/2014	10790	MESA EM "L" - 1400 X 1400 X 740 "F"(LXPXH)	719,23	10,00	71,92	647,31	10	5,39	183,43
dez/2021	23/10/2014	10739	ARMÁRIO BAIXO "F" 800X600X740	448,07	10,00	44,81	403,26	10	3,36	114,21
dez/2021	01/10/2014	10854	MESA PLATAFORMA 1400X1400X740 F	1.349,03	10,00	134,90	1.214,13	10	10,12	343,98
dez/2021	01/10/2014	10879	GAVETEIRO VOLANTE 03 GAVETAS "F" 400X520X630	357,69	10,00	35,77	321,92	10	2,68	91,18
dez/2021	11/02/2016	10931	POLTRONA FIXA INTERLOCUTOR	538,42	10,00	53,84	484,58	10	4,04	201,92
dez/2021	27/01/2016	10884	CADEIRA GIRATÓRIA OP. C/ BRAÇOS	1.116,19	10,00	111,62	1.004,57	10	8,37	410,23
dez/2021	06/04/2018	15388	1094 - CADEIRA FIXA OP. S/BRACOS -	578,32	10,00	57,83	520,49	10	4,34	329,66
dez/2021	01/10/2014	10475	GAVETEIRO VOLANTE 03 GAVETAS "F" 400X520X630	357,69	10,00	35,77	321,92	10	2,68	91,18
dez/2021	03/10/2014	9160	MESA EM "L" - 1400 X 1400 X 740 "F"(LXPXH)	719,23	10,00	71,92	647,31	10	5,39	183,43
dez/2021	18/02/2016	9182	POLTRONA FIXA INTERLOCUTOR	538,42	10,00	53,84	484,58	10	4,04	201,92
dez/2021	06/04/2018	15386	1094 - CADEIRA FIXA OP. S/BRACOS -	578,32	10,00	57,83	520,49	10	4,34	329,66
dez/2021	15/01/2015	13179	ARMÁRIO MDF COM 08 PORTAS	6.611,22	10,00	661,12	5.950,10	10	49,58	1.834,63
dez/2021	22/12/2015	9622	ARMÁRIO APARADOR B 2000X470X740	5.751,42	10,00	575,14	5.176,28	10	43,14	2.070,49

MES/ANO	DATA ENTRADA	N° PATRIMONIO	DESCRICAO	VR. AQUISICAO (R$)	% RESIDUAL	VR. RESIDUAL (R$)	BASE CALC. DEPRECIACAO (R$)	VIDA UTIL (ANOS)	DEPRECIACAO MENSAL (R$)	VR. ATUAL (R$)
dez/2021	27/01/2016	8265	POLTRONA GIRATÓRIA INTERLOCUTOR B2	1.890,47	10,00	189,05	1.701,42	10	14,18	694,71
dez/2021	22/12/2015	11650	POLTRONA GIRATÓRIA B2	4.068,57	10,00	406,86	3.661,71	10	30,51	1.464,70
dez/2021	22/12/2015	9623	ARMÁRIO APARADOR B 2000X470X740	5.751,42	10,00	575,14	5.176,28	10	43,14	2.070,49
dez/2021	18/01/2016	8202	CADEIRA GIRATÓRIA OP. C/ BRAÇOS	1.116,19	10,00	111,62	1.004,57	10	8,37	410,23
dez/2021	06/04/2018	15385	1094 - CADEIRA FIXA OP. S/BRACOS -	578,32	10,00	57,83	520,49	10	4,34	329,66
dez/2021	01/10/2014	8247	GAVETEIRO VOLANTE 03 GAVETAS "F" 400X520X630	357,69	10,00	35,77	321,92	10	2,68	91,18
dez/2021	01/10/2014	10472	GAVETEIRO VOLANTE 03 GAVETAS "F" 400X520X630	357,69	10,00	35,77	321,92	10	2,68	91,18
dez/2021	23/10/2014	13013	MESA LATERAL C/D 600X600X360	535,57	10,00	53,56	482,01	10	4,02	136,55
dez/2021	16/01/2018	1042	1051 - MESA RETA BRANCO -	150,00	10,00	15,00	135,00	10	1,13	82,13
dez/2021	31/10/2014	10805	CADEIRA POLTRONA GIRATÓRIA "F"	774,88	10,00	77,49	697,39	10	5,81	197,56
dez/2021	13/01/2016	10300	CADEIRA GIRATÓRIA OP. C/ BRAÇOS	1.116,19	10,00	111,62	1.004,57	10	8,37	410,23
dez/2021	02/02/2016	8972	POLTRONA GIRATÓRIA INTERLOCUTOR C/D	1.327,61	10,00	132,76	1.194,85	10	9,96	497,86
dez/2021	13/01/2016	13033	CADEIRA GIRATÓRIA OP. C/ BRAÇOS	1.116,19	10,00	111,62	1.004,57	10	8,37	410,23
dez/2021	16/01/2018	5939	CADEIRA FIXA	120,00	10,00	12,00	108,00	10	0,90	65,70
dez/2021	12/12/2014	12070	POLTRONA PARA AUDITÓRIO REBATÍVEL	1.129,81	10,00	112,98	1.016,83	10	8,47	305,01
dez/2021	18/01/2018	2366	MACA HOSPITALAR EM AÇO	150,00	10,00	15,00	135,00	10	1,13	82,13
dez/2021	13/01/2016	10188	CADEIRA GIRATÓRIA OP. C/ BRAÇOS	1.116,19	10,00	111,62	1.004,57	10	8,37	410,23
dez/2021	16/10/2014	10153	ARMÁRIO ALTO "F" 800 X 470 X 2100 "LXPXH"	915,38	10,00	91,54	823,84	10	6,87	233,45
dez/2021	30/09/2014	8683	GAVETEIRO VOLANTE 03 GAVETAS "F" 400X520X630	357,69	10,00	35,77	321,92	10	2,68	88,50
dez/2021	13/01/2017	13387	MONITOR DELL DE 21.5 POLEGADAS D2216H	291,69	10,00	29,17	262,52	10	2,19	133,43
dez/2021	24/10/2014	8980	MESA EXECUTIVA RETANGULAR COM AUXILIAR C/D 2000X100X740 + 1200X600X740	2.403,84	10,00	240,38	2.163,46	10	18,03	612,97
dez/2021	23/10/2014	11754	ARMÁRIO BAIXO "F" 800X600X740 CEREZO LEON	448,07	10,00	44,81	403,26	10	3,36	114,21
dez/2021	06/10/2014	12949	ACESSÓRIO PAINEL DIVISOR DE MESA 1400(L)X450(P)X1X8MM	99,03	10,00	9,90	89,13	10	0,74	25,23
dez/2021	08/08/2018	16014	1267 - CADEIRA GIRATORIA COM BRACOS ENCOSTO BAIXO EM TELA -	853,33	10,00	85,33	768,00	10	6,40	512,00

MES/ANO	DATA ENTRADA	N° PATRIMONIO	DESCRICAO	VR. AQUISICAO (R$)	% RESIDUAL	VR. RESIDUAL (R$)	BASE CALC. DEPRECIACAO (R$)	VIDA UTIL (ANOS)	DEPRECIACAO MENSAL (R$)	VR. ATUAL (R$)
dez/2021	06/10/2014	8937	MESA EM "L" - 1400 X 1400 X 740 "F"(LXPXH)	719,23	10,00	71,92	647,31	10	5,39	183,43
dez/2021	12/12/2014	12019	POLTRONA PARA AUDITÓRIO REBATÍVEL	1.129,81	10,00	112,98	1.016,83	10	8,47	305,01
dez/2021	12/12/2014	12162	POLTRONA PARA AUDITÓRIO REBATÍVEL	1.129,81	10,00	112,98	1.016,83	10	8,47	305,01
dez/2021	12/12/2014	12183	POLTRONA PARA AUDITÓRIO REBATÍVEL	1.129,81	10,00	112,98	1.016,83	10	8,47	305,01
dez/2021	16/01/2018	541	1123 - CADEIRA FIXA COM BRACOS -	130,00	10,00	13,00	117,00	10	0,98	71,18
dez/2021	12/12/2014	12211	POLTRONA PARA AUDITÓRIO REBATÍVEL	1.129,81	10,00	112,98	1.016,83	10	8,47	305,01
dez/2021	16/01/2018	5641	1160 - MESA REUNIAO ESCURO 1300X760 MM -	400,00	10,00	40,00	360,00	10	3,00	219,00
dez/2021	20/01/2016	9102	CADEIRA GIRATÓRIA OP. C/ BRAÇOS	1.116,19	10,00	111,62	1.004,57	10	8,37	410,23
dez/2021	20/01/2016	9107	CADEIRA GIRATÓRIA OP. C/ BRAÇOS	1.116,19	10,00	111,62	1.004,57	10	8,37	410,23
dez/2021	13/01/2017	13386	MONITOR DELL DE 21.5 POLEGADAS D2216H	291,69	10,00	29,17	262,52	10	2,19	133,43
dez/2021	06/10/2014	9124	MESA RETA F 1800X600X740	674,04	10,00	67,40	606,64	10	5,06	171,91
dez/2021	06/10/2014	9126	MESA RETA F 1800X600X742	674,04	10,00	67,40	606,64	10	5,06	171,91
dez/2021	22/12/2015	9228	CADEIRA GIRATÓRIA OP. S/ BRAÇOS	926,66	10,00	92,67	833,99	10	6,95	333,59
dez/2021	14/10/2014	9320	CADEIRA COM PRANCHETA ESCAMOTEAVEL TEC PRETO	639,74	10,00	63,97	575,77	10	4,80	163,14
dez/2021	20/01/2016	9890	CADEIRA GIRATÓRIA OP. C/ BRAÇOS	1.116,19	10,00	111,62	1.004,57	10	8,37	410,23
dez/2021	11/02/2016	9087	POLTRONA FIXA INTERLOCUTOR	538,42	10,00	53,84	484,58	10	4,04	201,92
dez/2021	12/12/2014	12046	POLTRONA PARA AUDITÓRIO REBATÍVEL	1.129,81	10,00	112,98	1.016,83	10	8,47	305,01
dez/2021	26/07/2017	13820	586 - CADEIRA FIXA SEM BRACOS ENCOSTO NAO REGULAVEIS -	268,00	10,00	26,80	241,20	10	2,01	134,67
dez/2021	12/12/2014	12041	POLTRONA PARA AUDITÓRIO REBATÍVEL	1.129,81	10,00	112,98	1.016,83	10	8,47	305,01
dez/2021	26/07/2017	13804	586 - CADEIRA FIXA SEM BRACOS ENCOSTO NAO REGULAVEIS -	268,00	10,00	26,80	241,20	10	2,01	134,67
dez/2021	26/07/2017	13808	586 - CADEIRA FIXA SEM BRACOS ENCOSTO NAO REGULAVEIS -	268,00	10,00	26,80	241,20	10	2,01	134,67
dez/2021	06/10/2014	14914	1058 - ACESSORIO PAINEL DIVISOR DE MESA 1400(L)X450(P)X1X8MM -	99,03	10,00	9,90	89,13	10	0,74	25,23
dez/2021	06/10/2014	14917	1058 - ACESSORIO PAINEL DIVISOR DE MESA 1400(L)X450(P)X1X8MM -	99,03	10,00	9,90	89,13	10	0,74	25,23

MES/ANO	DATA ENTRADA	N° PATRIMONIO	DESCRICAO	VR. AQUISICAO (R$)	% RESIDUAL	VR. RESIDUAL (R$)	BASE CALC. DEPRECIACAO (R$)	VIDA UTIL (ANOS)	DEPRECIACAO MENSAL (R$)	VR. ATUAL (R$)
dez/2021	22/12/2015	13494	1094 - CADEIRA FIXA OP. S/BRACOS -	355,54	10,00	35,55	319,99	10	2,67	127,97
dez/2021	13/01/2016	10979	CADEIRA GIRATÓRIA OP. C/ BRAÇOS	1.116,19	10,00	111,62	1.004,57	10	8,37	410,23
dez/2021	20/01/2016	9824	POLTRONA GIRATÓRIA INTERLOCUTOR C/D	1.327,61	10,00	132,76	1.194,85	10	9,96	487,90
dez/2021	30/09/2014	13074	MESA RETA F 1200X600X740	395,19	10,00	39,52	355,67	10	2,96	97,80
dez/2021	18/01/2016	10239	CADEIRA GIRATÓRIA OP. C/ BRAÇOS	1.116,19	10,00	111,62	1.004,57	10	8,37	410,23
dez/2021	16/10/2014	10234	ARMÁRIO ALTO "F" 800 X 470 X 2100 "LXPXH"	915,38	10,00	91,54	823,84	10	6,87	233,45
dez/2021	30/09/2014	10228	GAVETEIRO FIXO 04 GAVETAS "F" 400X600X740	455,76	10,00	45,58	410,18	10	3,42	112,81
dez/2021	23/08/2018	16050	1276 - MESA EM MDF COR PRETO/MARRON 150X60X74 CM -	817,00	10,00	81,70	735,30	10	6,13	490,18
dez/2021	18/02/2016	10225	POLTRONA FIXA INTERLOCUTOR	538,42	10,00	53,84	484,58	10	4,04	201,92
dez/2021	07/10/2014	12933	MESA EM L 1600X1600X740 F	790,38	10,00	79,04	711,34	10	5,93	201,53
dez/2021	31/10/2014	10236	CADEIRA POLTRONA GIRATÓRIA "F"	774,88	10,00	77,49	697,39	10	5,81	197,56
dez/2021	06/10/2014	14915	1058 - ACESSORIO PAINEL DIVISOR DE MESA 1400(L)X450(P)X1X8MM -	99,03	10,00	9,90	89,13	10	0,74	25,23
dez/2021	13/01/2016	10973	CADEIRA GIRATÓRIA OP. C/ BRAÇOS	1.116,19	10,00	111,62	1.004,57	10	8,37	410,23
dez/2021	20/01/2016	9825	POLTRONA GIRATÓRIA INTERLOCUTOR C/D	1.327,61	10,00	132,76	1.194,85	10	9,96	487,90
dez/2021	23/10/2014	9002	ARMÁRIO BAIXO "F" 800X600X740	448,07	10,00	44,81	403,26	10	3,36	114,21
dez/2021	16/10/2014	11040	ARMÁRIO ALTO "F" 800 X 470 X 2100 "LXPXH"	915,38	10,00	91,54	823,84	10	6,87	233,45
dez/2021	16/01/2018	6179	1159 - GAVETEIRO ESCURO 3 GAVETAS -	120,00	10,00	12,00	108,00	10	0,90	65,70
dez/2021	13/01/2016	10304	CADEIRA GIRATÓRIA OP. C/ BRAÇOS	1.116,19	10,00	111,62	1.004,57	10	8,37	410,23
dez/2021	20/01/2016	9827	POLTRONA GIRATÓRIA INTERLOCUTOR C/D	1.327,61	10,00	132,76	1.194,85	10	9,96	487,90
dez/2021	16/10/2014	11041	ARMÁRIO ALTO "F" 800 X 470 X 2100 "LXPXH"	915,38	10,00	91,54	823,84	10	6,87	233,45
dez/2021	29/01/2018	14601	998 - PRATELEIRA EM MDF ARGILA -	496,50	10,00	49,65	446,85	10	3,72	271,82
dez/2021	16/10/2014	8991	ARMÁRIO ALTO "F" 800 X 470 X 2100 "LXPXH"	915,38	10,00	91,54	823,84	10	6,87	233,45
dez/2021	23/10/2014	9007	ARMÁRIO BAIXO "F" 800X600X740	448,07	10,00	44,81	403,26	10	3,36	114,21
dez/2021	29/01/2018	14602	998 - PRATELEIRA EM MDF ARGILA -	496,50	10,00	49,65	446,85	10	3,72	271,82
dez/2021	16/01/2018	482	CADEIRA GIRATÓRIA COM BRAÇO	145,00	10,00	14,50	130,50	10	1,09	79,36

MES/ANO	DATA ENTRADA	N° PATRIMONIO	DESCRICAO	VR. AQUISICAO (R$)	% RESIDUAL	VR. RESIDUAL (R$)	BASE CALC. DEPRECIACAO (R$)	VIDA UTIL (ANOS)	DEPRECIACAO MENSAL (R$)	VR. ATUAL (R$)
dez/2021	18/01/2018	476	1169 - BANCADA EM MDF COM 02 PORTAS E SUPORTE PARA TECLADO -	150,00	10,00	15,00	135,00	10	1,13	82,13
dez/2021	02/04/2018	2059	1168 - MESA EM MADEIRA ANTIGUIDADE ESCURO COM 02 GAVETAS -	550,00	10,00	55,00	495,00	10	4,13	313,50
dez/2021	20/01/2016	9032	CADEIRA GIRATÓRIA OP. C/ BRAÇOS	1.116,19	10,00	111,62	1.004,57	10	8,37	410,23
dez/2021	23/10/2014	9004	ARMÁRIO BAIXO "F" 800X600X740	448,07	10,00	44,81	403,26	10	3,36	114,21
dez/2021	16/10/2014	8990	ARMÁRIO ALTO "F" 800 X 470 X 2100 "LXPXH"	915,38	10,00	91,54	823,84	10	6,87	233,45
dez/2021	12/01/2015	8562	ARMÁRIO EMBUTIDO PARA PIA (COPA) EM MDF COM 03 PORTAS E 04 GAVETAS (ASSESSORIA)	3.000,00	10,00	300,00	2.700,00	10	22,50	832,50
dez/2021	13/01/2016	8931	CADEIRA GIRATÓRIA OP. C/ BRAÇOS	1.116,19	10,00	111,62	1.004,57	10	8,37	410,23
dez/2021	23/10/2014	8935	ARMÁRIO ALTO SEMI-ABERTO "F" 800 X 470 X 2100 "LXPXH"	1.035,57	10,00	103,56	932,01	10	7,77	264,05
dez/2021	07/10/2014	8940	MESA EM "L" - 1600 X 1600 X 740 "F"(LXPXH)	790,38	10,00	79,04	711,34	10	5,93	201,53
dez/2021	27/01/2016	10893	CADEIRA GIRATÓRIA OP. C/ BRAÇOS	1.116,19	10,00	111,62	1.004,57	10	8,37	410,23
dez/2021	02/02/2016	11119	CADEIRA GIRATÓRIA OP. C/ BRAÇOS	1.116,19	10,00	111,62	1.004,57	10	8,37	418,60
dez/2021	27/01/2016	11117	CADEIRA GIRATÓRIA OP. C/ BRAÇOS	1.116,19	10,00	111,62	1.004,57	10	8,37	410,23
dez/2021	23/10/2014	8326	ARMÁRIO ALTO SEMI-ABERTO "F" 800 X 470 X 2100 "LXPXH"	1.035,57	10,00	103,56	932,01	10	7,77	264,05
dez/2021	12/12/2014	11852	POLTRONA PARA AUDITÓRIO REBATÍVEL	1.129,81	10,00	112,98	1.016,83	10	8,47	305,01
dez/2021	18/01/2018	2251	ARMÁRIO EM MADEIRA COM 02 PORTAS	200,00	10,00	20,00	180,00	10	1,50	109,50
dez/2021	30/09/2014	9903	GAVETEIRO VOLANTE 03 GAVETAS "F" 400X520X630	357,69	10,00	35,77	321,92	10	2,68	88,50
dez/2021	29/11/2014	11819	POLTRONA PARA MINI AUDITÓRIO REBATÍVEL COM PRANCHETA	1.281,73	10,00	128,17	1.153,56	10	9,61	336,46
dez/2021	07/10/2014	10991	MESA EM L 1600X1600X740 F	790,38	10,00	79,04	711,34	10	5,93	201,53
dez/2021	01/10/2014	11049	GAVETEIRO VOLANTE 03 GAVETAS "F" 400X520X630	357,69	10,00	35,77	321,92	10	2,68	91,18
dez/2021	13/01/2016	9483	CADEIRA GIRATÓRIA OP. C/ BRAÇOS	1.116,19	10,00	111,62	1.004,57	10	8,37	410,23
dez/2021	20/04/2016	13075	ARMÁRIO MDF FICHÁRIO	900,00	10,00	90,00	810,00	10	6,75	351,00
dez/2021	30/09/2014	9686	GAVETEIRO FIXO 04 GAVETAS "F" 400X600X740	455,76	10,00	45,58	410,18	10	3,42	112,81
dez/2021	01/12/2015	11251	ESTANTE LIVROS DF 08 AZ ROYAL/CZ CRISTAL	1.281,25	10,00	128,13	1.153,12	10	9,61	461,27

MES/ANO	DATA ENTRADA	N° PATRIMONIO	DESCRICAO	VR. AQUISICAO (R$)	% RESIDUAL	VR. RESIDUAL (R$)	BASE CALC. DEPRECIACAO (R$)	VIDA UTIL (ANOS)	DEPRECIACAO MENSAL (R$)	VR. ATUAL (R$)
dez/2021	13/01/2017	13392	MONITOR DELL DE 21.5 POLEGADAS D2216H	291,69	10,00	29,17	262,52	10	2,19	133,43
dez/2021	11/02/2016	8774	POLTRONA GIRATÓRIA	1.619,52	10,00	161,95	1.457,57	10	12,15	607,35
dez/2021	30/09/2014	10439	MESA EM "L" - 1400 X 1400 X 740 "F"(LXPXH)	719,23	10,00	71,92	647,31	10	5,39	178,03
dez/2021	13/01/2016	10951	CADEIRA GIRATÓRIA OP. C/ BRAÇOS	1.116,19	10,00	111,62	1.004,57	10	8,37	410,23
dez/2021	18/01/2018	300	999 - SUPORTE EM MADEIRA PARA 04 BANDEIRAS -	100,00	10,00	10,00	90,00	10	0,75	54,75
dez/2021	30/09/2014	8816	MESA EM "L" - 1400 X 1400 X 740 "F"(LXPXH)	719,23	10,00	71,92	647,31	10	5,39	178,03
dez/2021	03/10/2014	9165	MESA EM "L" - 1400 X 1400 X 740 "F"(LXPXH)	719,23	10,00	71,92	647,31	10	5,39	183,43
dez/2021	20/01/2016	9659	CADEIRA GIRATÓRIA OP. C/ BRAÇOS	1.116,19	10,00	111,62	1.004,57	10	8,37	410,23
dez/2021	20/01/2016	9882	ARMÁRIO ALTO B	1.714,28	10,00	171,43	1.542,85	10	12,86	630,00
dez/2021	03/10/2014	9916	MESA EM "L" - 1400 X 1400 X 740 "F"(LXPXH)	719,23	10,00	71,92	647,31	10	5,39	183,43
dez/2021	30/09/2014	9552	GAVETEIRO FIXO 04 GAVETAS "F" 400X600X740	455,76	10,00	45,58	410,18	10	3,42	112,81
dez/2021	18/01/2017	9540	CADEIRA GIRATÓRIA OP. C/ BRAÇOS	1.116,19	10,00	111,62	1.004,57	10	8,37	510,68
dez/2021	30/09/2014	9591	GAVETEIRO FIXO 04 GAVETAS "F" 400X600X740	455,76	10,00	45,58	410,18	10	3,42	112,81
dez/2021	18/01/2017	9534	CADEIRA GIRATÓRIA OP. C/ BRAÇOS	1.116,19	10,00	111,62	1.004,57	10	8,37	510,68
dez/2021	31/03/2016	8353	MESA LATERAL 600X600X500MM	713,33	10,00	71,33	642,00	10	5,35	272,85
dez/2021	23/10/2014	11130	ARMÁRIO BAIXO "F" 800X600X740	448,08	10,00	44,81	403,27	10	3,36	114,22
dez/2021	23/10/2014	11072	ARMÁRIO BAIXO "F" 800X600X740	448,07	10,00	44,81	403,26	10	3,36	114,21
dez/2021	16/10/2014	9359	ARMÁRIO ALTO "F" 800 X 470 X 2100 "LXPXH"	915,38	10,00	91,54	823,84	10	6,87	233,45
dez/2021	01/10/2014	9414	GAVETEIRO FIXO 02 GAVETAS "F" 400X450X290	211,53	10,00	21,15	190,38	10	1,59	53,90
dez/2021	21/08/2017	13930	591 - MESA RETA F 1200X600X740 MM -	615,00	10,00	61,50	553,50	10	4,61	313,62
dez/2021	12/12/2014	12140	POLTRONA PARA AUDITÓRIO REBATÍVEL	1.129,81	10,00	112,98	1.016,83	10	8,47	305,01
dez/2021	20/01/2016	10074	CADEIRA GIRATÓRIA OP. C/ BRAÇOS	1.116,19	10,00	111,62	1.004,57	10	8,37	410,23
dez/2021	13/01/2016	10190	CADEIRA GIRATÓRIA OP. C/ BRAÇOS	1.116,19	10,00	111,62	1.004,57	10	8,37	410,23
dez/2021	09/10/2014	8766	ARMÁRIO ALTO "E" 800 X 470 X 2100 "LXPXH"	915,38	10,00	91,54	823,84	10	6,87	233,45
dez/2021	13/01/2016	8436	SOFÁ DE 01 LUGAR A/B	1.118,09	10,00	111,81	1.006,28	10	8,39	410,87

MES/ANO	DATA ENTRADA	N° PATRIMONIO	DESCRICAO	VR. AQUISICAO (R$)	% RESIDUAL	VR. RESIDUAL (R$)	BASE CALC. DEPRECIACAO (R$)	VIDA UTIL (ANOS)	DEPRECIACAO MENSAL (R$)	VR. ATUAL (R$)
dez/2021	12/12/2014	12136	POLTRONA PARA AUDITÓRIO REBATÍVEL	1.129,81	10,00	112,98	1.016,83	10	8,47	305,01
dez/2021	01/12/2015	11334	ESTANTE DE AÇO MULTIUSO COM 05 DIVISÕES	1.405,50	10,00	140,55	1.264,95	10	10,54	506,00
dez/2021	30/09/2014	10065	GAVETEIRO VOLANTE 03 GAVETAS "F" 400X520X630	357,69	10,00	35,77	321,92	10	2,68	88,50
dez/2021	06/10/2014	10374	MESA RETA F 1400X600X740	440,38	10,00	44,04	396,34	10	3,30	112,28
dez/2021	01/12/2015	11380	ESTANTE DE AÇO MULTIUSO COM 05 DIVISÕES	1.405,50	10,00	140,55	1.264,95	10	10,54	506,00
dez/2021	01/10/2014	9168	GAVETEIRO VOLANTE 03 GAVETAS "F" 400X520X630	357,69	10,00	35,77	321,92	10	2,68	91,18
dez/2021	01/10/2014	11481	GAVETEIRO VOLANTE 03 GAVETAS "F" 400X520X630	357,69	10,00	35,77	321,92	10	2,68	91,18
dez/2021	20/01/2016	8832	CADEIRA GIRATÓRIA OP. C/ BRAÇOS	1.116,19	10,00	111,62	1.004,57	10	8,37	410,23
dez/2021	22/12/2015	12635	POLTRONA GIRATÓRIA B2	4.068,57	10,00	406,86	3.661,71	10	30,51	1.464,70
dez/2021	01/12/2015	11364	ESTANTE DE AÇO MULTIUSO COM 05 DIVISÕES	1.405,50	10,00	140,55	1.264,95	10	10,54	506,00
dez/2021	12/12/2014	11922	POLTRONA PARA AUDITÓRIO REBATÍVEL	1.129,81	10,00	112,98	1.016,83	10	8,47	305,01
dez/2021	12/12/2014	12235	POLTRONA PARA AUDITÓRIO REBATÍVEL	1.129,81	10,00	112,98	1.016,83	10	8,47	305,01
dez/2021	12/12/2014	12237	POLTRONA PARA AUDITÓRIO REBATÍVEL	1.129,81	10,00	112,98	1.016,83	10	8,47	305,01
dez/2021	18/02/2016	10118	POLTRONA FIXA INTERLOCUTOR	538,42	10,00	53,84	484,58	10	4,04	201,92
dez/2021	20/01/2016	10007	CADEIRA GIRATÓRIA OP. C/ BRAÇOS	1.116,19	10,00	111,62	1.004,57	10	8,37	410,23
dez/2021	20/01/2016	9826	POLTRONA GIRATÓRIA INTERLOCUTOR C/D	1.327,61	10,00	132,76	1.194,85	10	9,96	487,90
dez/2021	14/10/2014	9287	CADEIRA COM PRANCHETA ESCAMOTEAVEL TEC PRETO	639,74	10,00	63,97	575,77	10	4,80	163,14
dez/2021	12/12/2014	12058	POLTRONA PARA AUDITÓRIO REBATÍVEL	1.129,81	10,00	112,98	1.016,83	10	8,47	305,01
dez/2021	16/10/2014	9614	ARMÁRIO ALTO "F" 800 X 470 X 2100 "LXPXH"	915,38	10,00	91,54	823,84	10	6,87	233,45
dez/2021	06/10/2014	11487	MESA EM "L" - 1400 X 1400 X 740 "F"(LXPXH)	719,23	10,00	71,92	647,31	10	5,39	183,43
dez/2021	12/12/2014	12030	POLTRONA PARA AUDITÓRIO REBATÍVEL	1.129,81	10,00	112,98	1.016,83	10	8,47	305,01
dez/2021	30/09/2014	10443	MESA EM "L" - 1400 X 1400 X 740 "F"(LXPXH)	719,23	10,00	71,92	647,31	10	5,39	178,03

MES/ANO	DATA ENTRADA	N° PATRIMONIO	DESCRICAO	VR. AQUISICAO (R$)	% RESIDUAL	VR. RESIDUAL (R$)	BASE CALC. DEPRECIACAO (R$)	VIDA UTIL (ANOS)	DEPRECIACAO MENSAL (R$)	VR. ATUAL (R$)
dez/2021	30/09/2014	8307	GAVETEIRO VOLANTE 03 GAVETAS "F" 400X520X630	357,69	10,00	35,77	321,92	10	2,68	88,50
dez/2021	14/10/2014	12282	CADEIRA COM PRANCHETA ESCAMOTEAVEL TEC PRETO	639,74	10,00	63,97	575,77	10	4,80	163,14
dez/2021	03/10/2014	9972	MESA EM "L" - 1400 X 1400 X 740 "F"(LXPXH)	719,23	10,00	71,92	647,31	10	5,39	183,43
dez/2021	12/12/2014	12133	POLTRONA PARA AUDITÓRIO REBATÍVEL	1.129,81	10,00	112,98	1.016,83	10	8,47	305,01
dez/2021	13/01/2016	10585	CADEIRA GIRATÓRIA OP. C/ BRAÇOS	1.116,19	10,00	111,62	1.004,57	10	8,37	410,23
dez/2021	18/01/2017	9499	CADEIRA GIRATÓRIA OP. C/ BRAÇOS	1.116,19	10,00	111,62	1.004,57	10	8,37	510,68
dez/2021	02/02/2016	11120	CADEIRA GIRATÓRIA OP. C/ BRAÇOS	1.116,19	10,00	111,62	1.004,57	10	8,37	418,60
dez/2021	23/10/2014	8568	ARMÁRIO ALTO SEMI-ABERTO "F" 800 X 470 X 2100 "LXPXH"	1.035,57	10,00	103,56	932,01	10	7,77	264,05
dez/2021	30/09/2014	10202	GAVETEIRO FIXO 04 GAVETAS "F" 400X600X740	455,76	10,00	45,58	410,18	10	3,42	112,81
dez/2021	29/11/2014	11784	POLTRONA PARA MINI AUDITÓRIO REBATÍVEL COM PRANCHETA	1.281,73	10,00	128,17	1.153,56	10	9,61	336,46
dez/2021	14/10/2014	9292	CADEIRA COM PRANCHETA ESCAMOTEAVEL TEC PRETO	639,74	10,00	63,97	575,77	10	4,80	163,14
dez/2021	30/09/2014	9758	GAVETEIRO VOLANTE 03 GAVETAS "F" 400X520X630	357,69	10,00	35,77	321,92	10	2,68	88,50
dez/2021	13/01/2016	10818	CADEIRA GIRATÓRIA OP. C/ BRAÇOS	1.116,19	10,00	111,62	1.004,57	10	8,37	410,23
dez/2021	06/10/2014	10372	MESA RETA F 1400X600X740	440,38	10,00	44,04	396,34	10	3,30	112,28
dez/2021	20/01/2016	11085	CADEIRA GIRATÓRIA OP. C/ BRAÇOS	1.116,19	10,00	111,62	1.004,57	10	8,37	410,23
dez/2021	12/12/2014	11969	POLTRONA PARA AUDITÓRIO REBATÍVEL	1.129,81	10,00	112,98	1.016,83	10	8,47	305,01
dez/2021	12/12/2014	12195	POLTRONA PARA AUDITÓRIO REBATÍVEL	1.129,81	10,00	112,98	1.016,83	10	8,47	305,01
dez/2021	05/05/2017	13523	ESTANTE EGIDE MULTI 2,0M 450 AZ ROYAL/CZ CRISTAL	1.405,49	10,00	140,55	1.264,94	10	10,54	685,19
dez/2021	23/10/2014	8567	ARMÁRIO ALTO SEMI-ABERTO "F" 800 X 470 X 2100 "LXPXH"	1.035,57	10,00	103,56	932,01	10	7,77	264,05
dez/2021	05/05/2017	13520	ESTANTE EGIDE MULTI 2,0M 450 AZ ROYAL/CZ CRISTAL	1.405,49	10,00	140,55	1.264,94	10	10,54	685,19
dez/2021	18/01/2017	9532	CADEIRA GIRATÓRIA OP. C/ BRAÇOS	1.116,19	10,00	111,62	1.004,57	10	8,37	510,68
dez/2021	12/12/2014	11912	POLTRONA PARA AUDITÓRIO REBATÍVEL	1.129,81	10,00	112,98	1.016,83	10	8,47	305,01
dez/2021	23/10/2014	9908	ARMÁRIO ALTO SEMI-ABERTO "F" 800 X 470 X 2100 "LXPXH"	1.035,57	10,00	103,56	932,01	10	7,77	264,05

MES/ANO	DATA ENTRADA	N° PATRIMONIO	DESCRICAO	VR. AQUISICAO (R$)	% RESIDUAL	VR. RESIDUAL (R$)	BASE CALC. DEPRECIACAO (R$)	VIDA UTIL (ANOS)	DEPRECIACAO MENSAL (R$)	VR. ATUAL (R$)
dez/2021	03/10/2014	9163	MESA EM "L" - 1400 X 1400 X 740 "F"(LXPXH)	719,23	10,00	71,92	647,31	10	5,39	183,43
dez/2021	01/12/2015	13239	ESTANTE LIVROS SF 04 AZ ROYAL/CZ CRISTAL	837,20	10,00	83,72	753,48	10	6,28	301,39
dez/2021	06/10/2014	9794	MESA EM "L" - 1400 X 1200 X 740 "F"(LXPXH)	656,73	10,00	65,67	591,06	10	4,93	167,42
dez/2021	03/10/2014	10612	MESA EM "L" - 1400 X 1400 X 740 "F"(LXPXH)	719,23	10,00	71,92	647,31	10	5,39	183,43
dez/2021	02/02/2016	13181	POLTRONA GIRATÓRIA C/D	1.497,14	10,00	149,71	1.347,43	10	11,23	561,40
dez/2021	12/12/2014	12245	POLTRONA PARA AUDITÓRIO REBATÍVEL	1.129,81	10,00	112,98	1.016,83	10	8,47	305,01
dez/2021	15/05/2017	13307	ARMÁRIO GUARDA VOLUMES DUPLO 08 PORTAS	1.141,90	10,00	114,19	1.027,71	10	8,56	556,69
dez/2021	22/12/2015	13090	CADEIRA GIRATÓRIA OP. S/BRAÇOS	926,66	10,00	92,67	833,99	10	6,95	333,59
dez/2021	16/10/2014	9177	ARMÁRIO ALTO "F" 800 X 470 X 2100 "LXPXH"	915,38	10,00	91,54	823,84	10	6,87	233,45
dez/2021	12/12/2014	11847	POLTRONA PARA AUDITÓRIO REBATÍVEL	1.129,81	10,00	112,98	1.016,83	10	8,47	305,01
dez/2021	13/01/2016	10184	CADEIRA GIRATÓRIA OP. C/ BRAÇOS	1.116,19	10,00	111,62	1.004,57	10	8,37	410,23
dez/2021	01/10/2014	10327	MESA PLATAFORMA 1400X1400X740 F	1.349,03	10,00	134,90	1.214,13	10	10,12	343,98
dez/2021	17/04/2018	15585	1234 - ARMARIO ALTO F 800X470X2100 MM -	1.105,71	10,00	110,57	995,14	10	8,29	630,25
dez/2021	06/04/2018	15342	1220 - CADEIRA FIXA E EMPILHAVEL SEM BRACOS -	230,00	10,00	23,00	207,00	10	1,73	131,10
dez/2021	06/04/2018	15357	1220 - CADEIRA FIXA E EMPILHAVEL SEM BRACOS -	230,00	10,00	23,00	207,00	10	1,73	131,10
dez/2021	06/04/2018	15375	1220 - CADEIRA FIXA E EMPILHAVEL SEM BRACOS -	230,00	10,00	23,00	207,00	10	1,73	131,10
dez/2021	06/04/2018	15359	1220 - CADEIRA FIXA E EMPILHAVEL SEM BRACOS -	230,00	10,00	23,00	207,00	10	1,73	131,10
dez/2021	06/04/2018	15372	1220 - CADEIRA FIXA E EMPILHAVEL SEM BRACOS -	230,00	10,00	23,00	207,00	10	1,73	131,10
dez/2021	06/04/2018	15374	1220 - CADEIRA FIXA E EMPILHAVEL SEM BRACOS -	230,00	10,00	23,00	207,00	10	1,73	131,10
dez/2021	06/04/2018	15376	1220 - CADEIRA FIXA E EMPILHAVEL SEM BRACOS -	230,00	10,00	23,00	207,00	10	1,73	131,10
dez/2021	06/04/2018	15371	1220 - CADEIRA FIXA E EMPILHAVEL SEM BRACOS -	230,00	10,00	23,00	207,00	10	1,73	131,10
dez/2021	06/04/2018	15373	1220 - CADEIRA FIXA E EMPILHAVEL SEM BRACOS -	230,00	10,00	23,00	207,00	10	1,73	131,10

MES/ANO	DATA ENTRADA	N° PATRIMONIO	DESCRICAO	VR. AQUISICAO (R$)	% RESIDUAL	VR. RESIDUAL (R$)	BASE CALC. DEPRECIACAO (R$)	VIDA UTIL (ANOS)	DEPRECIACAO MENSAL (R$)	VR. ATUAL (R$)
dez/2021	06/04/2018	15333	1220 - CADEIRA FIXA E EMPILHAVEL SEM BRACOS -	230,00	10,00	23,00	207,00	10	1,73	131,10
dez/2021	15/06/2016	11148	POLTRONA PARA AUDITÓRIO REBATÍVEL	2.172,00	10,00	217,20	1.954,80	10	16,29	879,66
dez/2021	06/04/2018	15413	1064 - CADEIRA GIRATORIA OP. C/ BRACOS -	867,39	10,00	86,74	780,65	10	6,51	494,43
dez/2021	17/04/2018	15609	1143 - GAVETEIRO FIXO 4 GAVETAS F -	343,81	10,00	34,38	309,43	10	2,58	195,95
dez/2021	17/04/2018	15584	1234 - ARMARIO ALTO F 800X470X2100 MM -	1.105,71	10,00	110,57	995,14	10	8,29	630,25
dez/2021	06/04/2018	15360	1220 - CADEIRA FIXA E EMPILHAVEL SEM BRACOS -	230,00	10,00	23,00	207,00	10	1,73	131,10
dez/2021	17/04/2018	15624	598 - GAVETEIRO VOLANTE 3 GAVETAS F 400X520X630 MM -	325,71	10,00	32,57	293,14	10	2,44	185,65
dez/2021	06/04/2018	15404	1064 - CADEIRA GIRATORIA OP. C/ BRACOS -	867,39	10,00	86,74	780,65	10	6,51	494,43
dez/2021	17/04/2018	15602	596 - ARMARIO BAIXO F 800X600X740 MM -	417,14	10,00	41,71	375,43	10	3,13	237,75
dez/2021	17/04/2018	15643	1235 - MESA RETA F 1400X600X740 MM -	359,05	10,00	35,91	323,14	10	2,69	204,65
dez/2021	17/04/2018	15644	1235 - MESA RETA F 1400X600X740 MM -	359,05	10,00	35,91	323,14	10	2,69	204,65
dez/2021	17/04/2018	15596	596 - ARMARIO BAIXO F 800X600X740 MM -	417,14	10,00	41,71	375,43	10	3,13	237,75
dez/2021	11/02/2016	10930	POLTRONA FIXA INTERLOCUTOR	538,42	10,00	53,84	484,58	10	4,04	201,92
dez/2021	17/04/2018	15586	1234 - ARMARIO ALTO F 800X470X2100 MM -	1.105,71	10,00	110,57	995,14	10	8,29	630,25
dez/2021	06/04/2018	15358	1220 - CADEIRA FIXA E EMPILHAVEL SEM BRACOS -	230,00	10,00	23,00	207,00	10	1,73	131,10
dez/2021	17/04/2018	15598	596 - ARMARIO BAIXO F 800X600X740 MM -	417,14	10,00	41,71	375,43	10	3,13	237,75
dez/2021	17/04/2018	15608	1058 - ACESSORIO PAINEL DIVISOR DE MESA 1400(L)X450(P)X1X8MM -	67,62	10,00	6,76	60,86	10	0,51	38,55
dez/2021	17/04/2018	15638	592 - MESA L 1400X1400X740 MM F -	718,09	10,00	71,81	646,28	10	5,39	409,30
dez/2021	17/04/2018	15600	596 - ARMARIO BAIXO F 800X600X740 MM -	417,14	10,00	41,71	375,43	10	3,13	237,75
dez/2021	06/04/2018	15377	1220 - CADEIRA FIXA E EMPILHAVEL SEM BRACOS -	230,00	10,00	23,00	207,00	10	1,73	131,10
dez/2021	03/08/2018	15710	1263 - MESA REDONDA 800X740 MM -	685,00	10,00	68,50	616,50	10	5,14	410,98

MES/ANO	DATA ENTRADA	N° PATRIMONIO	DESCRICAO	VR. AQUISICAO (R$)	% RESIDUAL	VR. RESIDUAL (R$)	BASE CALC. DEPRECIACAO (R$)	VIDA UTIL (ANOS)	DEPRECIACAO MENSAL (R$)	VR. ATUAL (R$)
dez/2021	16/01/2018	861	POLTRONA FIXA EM COURVIM COR BEGE	200,00	10,00	20,00	180,00	10	1,50	109,50
dez/2021	03/08/2018	15715	1262 - MESA REUNIAO QUADRADA 700X700X740 MM -	597,00	10,00	59,70	537,30	10	4,48	358,18
dez/2021	03/08/2018	15720	1262 - MESA REUNIAO QUADRADA 700X700X740 MM -	597,00	10,00	59,70	537,30	10	4,48	358,18
dez/2021	15/06/2016	13670	POLTRONA PARA AUDITÓRIO REBATÍVEL	2.172,00	10,00	217,20	1.954,80	10	16,29	879,66
dez/2021	03/08/2018	15713	1262 - MESA REUNIAO QUADRADA 700X700X740 MM -	597,00	10,00	59,70	537,30	10	4,48	358,18
dez/2021	03/08/2018	15719	1262 - MESA REUNIAO QUADRADA 700X700X740 MM -	597,00	10,00	59,70	537,30	10	4,48	358,18
dez/2021	03/08/2018	15718	1262 - MESA REUNIAO QUADRADA 700X700X740 MM -	597,00	10,00	59,70	537,30	10	4,48	358,18
dez/2021	03/08/2018	15717	1262 - MESA REUNIAO QUADRADA 700X700X740 MM -	597,00	10,00	59,70	537,30	10	4,48	358,18
dez/2021	15/06/2016	13737	POLTRONA PARA AUDITÓRIO REBATÍVEL	2.172,00	10,00	217,20	1.954,80	10	16,29	879,66
dez/2021	03/08/2018	15716	1262 - MESA REUNIAO QUADRADA 700X700X740 MM -	597,00	10,00	59,70	537,30	10	4,48	358,18
dez/2021	08/08/2018	16006	1267 - CADEIRA GIRATORIA COM BRACOS ENCOSTO BAIXO EM TELA -	853,33	10,00	85,33	768,00	10	6,40	512,00
dez/2021	15/06/2016	13718	POLTRONA PARA AUDITÓRIO REBATÍVEL	2.172,00	10,00	217,20	1.954,80	10	16,29	879,66
dez/2021	08/08/2018	16007	1267 - CADEIRA GIRATORIA COM BRACOS ENCOSTO BAIXO EM TELA -	853,33	10,00	85,33	768,00	10	6,40	512,00
dez/2021	03/08/2018	15714	1262 - MESA REUNIAO QUADRADA 700X700X740 MM -	597,00	10,00	59,70	537,30	10	4,48	358,18
dez/2021	13/01/2017	13377	CPU - MICROCOMPUTADOR DELL OPTIPLEX 5040 (CORE I5-6500)	2.356,34	10,00	235,63	2.120,71	10	17,67	1.078,00
dez/2021	11/02/2016	10901	POLTRONA FIXA INTERLOCUTOR	538,42	10,00	53,84	484,58	10	4,04	201,92
dez/2021	08/08/2018	16027	1267 - CADEIRA GIRATORIA COM BRACOS ENCOSTO BAIXO EM TELA -	853,33	10,00	85,33	768,00	10	6,40	512,00
dez/2021	08/03/2017	12576	MÓVEL RODÍZIO CPU	287,68	10,00	28,77	258,91	10	2,16	135,90
dez/2021	17/01/2018	87	MESA EM MADEIRA REVESTIDA EM FÓRMICA SEM GAVETA	80,00	10,00	8,00	72,00	10	0,60	43,80
dez/2021	08/03/2017	12516	MÓVEL RODÍZIO CPU	287,68	10,00	28,77	258,91	10	2,16	135,90
dez/2021	16/01/2018	167	SOFÁ 03 LUGAR EM COURVIM	250,00	10,00	25,00	225,00	10	1,88	136,88
dez/2021	16/01/2018	6295	CADEIRA FIXA	60,00	10,00	6,00	54,00	10	0,45	32,85

MES/ANO	DATA ENTRADA	N° PATRIMONIO	DESCRICAO	VR. AQUISICAO (R$)	% RESIDUAL	VR. RESIDUAL (R$)	BASE CALC. DEPRECIACAO (R$)	VIDA UTIL (ANOS)	DEPRECIACAO MENSAL (R$)	VR. ATUAL (R$)
dez/2021	26/07/2017	13807	586 - CADEIRA FIXA SEM BRACOS ENCOSTO NAO REGULAVEIS -	268,00	10,00	26,80	241,20	10	2,01	134,67
dez/2021	26/07/2017	13798	586 - CADEIRA FIXA SEM BRACOS ENCOSTO NAO REGULAVEIS -	268,00	10,00	26,80	241,20	10	2,01	134,67
dez/2021	08/08/2018	16013	1267 - CADEIRA GIRATORIA COM BRACOS ENCOSTO BAIXO EM TELA -	853,33	10,00	85,33	768,00	10	6,40	512,00
dez/2021	18/01/2018	5915	GAVETEIRO EM MADEIRA COM 04 GAVETAS	120,00	10,00	12,00	108,00	10	0,90	65,70
dez/2021	16/01/2018	769	1124 - CADEIRA GIRATORIA COM BRACOS E PES CROMADOS -	200,00	10,00	20,00	180,00	10	1,50	109,50
dez/2021	25/07/2016	11638	POLTRONA ALTA GIRATÓRIA	3.142,85	10,00	314,29	2.828,56	10	23,57	1.296,45
dez/2021	23/10/2014	8947	ARMÁRIO BAIXO "F" 800X600X740	448,07	10,00	44,81	403,26	10	3,36	114,21
dez/2021	08/08/2018	16015	1267 - CADEIRA GIRATORIA COM BRACOS ENCOSTO BAIXO EM TELA -	853,33	10,00	85,33	768,00	10	6,40	512,00
dez/2021	12/12/2014	11889	POLTRONA PARA AUDITÓRIO REBATÍVEL	1.129,81	10,00	112,98	1.016,83	10	8,47	305,01
dez/2021	16/01/2018	4235	CADEIRA GIRATÓRIA COM BRAÇO	145,00	10,00	14,50	130,50	10	1,09	79,36
dez/2021	08/01/2018	6966	ESTANTE EM AÇO COM 05 DIVISÕES	100,00	10,00	10,00	90,00	10	0,75	54,75
dez/2021	08/01/2018	6880	ESTANTE EM AÇO COM 05 DIVISÕES	100,00	10,00	10,00	90,00	10	0,75	54,75
dez/2021	08/08/2018	16017	1267 - CADEIRA GIRATORIA COM BRACOS ENCOSTO BAIXO EM TELA -	853,33	10,00	85,33	768,00	10	6,40	512,00
dez/2021	16/01/2018	4009	1064 - CADEIRA GIRATORIA OP. C/ BRACOS -	200,00	10,00	20,00	180,00	10	1,50	109,50
dez/2021	22/12/2015	11431	LONGARINA 03 LUGARES COM BRAÇO	3.619,25	10,00	361,93	3.257,32	10	27,14	1.302,95
dez/2021	08/01/2018	6958	ESTANTE EM AÇO COM 05 DIVISÕES	100,00	10,00	10,00	90,00	10	0,75	54,75
dez/2021	08/01/2018	6974	ESTANTE EM AÇO COM 05 DIVISÕES	100,00	10,00	10,00	90,00	10	0,75	54,75
dez/2021	08/03/2017	12547	ARMÁRIO EMBUTIDO PARA BANHEIRO COM 02 PORTAS E 02 GAVETAS	859,64	10,00	85,96	773,68	10	6,45	406,20
dez/2021	25/07/2016	11642	POLTRONA ALTA GIRATÓRIA	3.142,85	10,00	314,29	2.828,56	10	23,57	1.296,45
dez/2021	08/01/2018	6987	ESTANTE EM AÇO COM 05 DIVISÕES	100,00	10,00	10,00	90,00	10	0,75	54,75
dez/2021	08/01/2018	6885	ESTANTE EM AÇO COM 05 DIVISÕES	100,00	10,00	10,00	90,00	10	0,75	54,75
dez/2021	16/04/2016	11192	ARMÁRIO SUSPENSO COM 02 DIVISÕES	1.000,00	10,00	100,00	900,00	10	7,50	390,00
dez/2021	18/01/2018	5975	MESA MDF EM FORMATO L 1,40 X 1,40 MTS	400,00	10,00	40,00	360,00	10	3,00	219,00
dez/2021	16/01/2018	6193	POLTRONA GIRATÓRIA COM BRAÇO	145,00	10,00	14,50	130,50	10	1,09	79,36

MES/ANO	DATA ENTRADA	N° PATRIMONIO	DESCRICAO	VR. AQUISICAO (R$)	% RESIDUAL	VR. RESIDUAL (R$)	BASE CALC. DEPRECIACAO (R$)	VIDA UTIL (ANOS)	DEPRECIACAO MENSAL (R$)	VR. ATUAL (R$)
dez/2021	15/06/2016	13708	POLTRONA PARA AUDITÓRIO REBATÍVEL	2.172,00	10,00	217,20	1.954,80	10	16,29	879,66
dez/2021	16/01/2018	431	CADEIRA GIRATÓRIA COM BRAÇO	145,00	10,00	14,50	130,50	10	1,09	79,36
dez/2021	08/01/2018	3355	ESTANTE EM AÇO COM 05 DIVISÕES	100,00	10,00	10,00	90,00	10	0,75	54,75
dez/2021	08/01/2018	6895	ESTANTE EM AÇO COM 05 DIVISÕES	100,00	10,00	10,00	90,00	10	0,75	54,75
dez/2021	08/01/2018	6908	ESTANTE EM AÇO COM 05 DIVISÕES	100,00	10,00	10,00	90,00	10	0,75	54,75
dez/2021	08/01/2018	6918	ESTANTE EM AÇO COM 05 DIVISÕES	100,00	10,00	10,00	90,00	10	0,75	54,75
dez/2021	23/08/2018	16061	1275 - MESA EM MDF COR PRETO/MARRON 145X60X74 CM -	817,00	10,00	81,70	735,30	10	6,13	490,18
dez/2021	16/10/2014	10867	ARMÁRIO ALTO "F" 800 X 470 X 2100 "LXPXH"	915,38	10,00	91,54	823,84	10	6,87	233,45
dez/2021	23/08/2018	16051	1276 - MESA EM MDF COR PRETO/MARRON 150X60X74 CM -	817,00	10,00	81,70	735,30	10	6,13	490,18
dez/2021	16/01/2018	640	1142 - SOFA UM LUGAR COM BRACO -	300,00	10,00	30,00	270,00	10	2,25	164,25
dez/2021	20/01/2016	9658	CADEIRA GIRATÓRIA OP. C/ BRAÇOS	1.116,19	10,00	111,62	1.004,57	10	8,37	410,23
dez/2021	18/01/2018	2319	ARMÁRIO EM AÇO COM 02 DIVISÕES E 01 GAVETA	100,00	10,00	10,00	90,00	10	0,75	54,75
dez/2021	13/01/2016	10358	CADEIRA GIRATÓRIA OP. C/ BRAÇOS	1.116,19	10,00	111,62	1.004,57	10	8,37	410,23
dez/2021	18/02/2016	10411	POLTRONA FIXA INTERLOCUTOR	538,42	10,00	53,84	484,58	10	4,04	201,92
dez/2021	30/09/2014	10427	MESA EM "L" - 1400 X 1400 X 740 "F"(LXPXH)	719,23	10,00	71,92	647,31	10	5,39	178,03
dez/2021	15/06/2016	13725	POLTRONA PARA AUDITÓRIO REBATÍVEL	2.172,00	10,00	217,20	1.954,80	10	16,29	879,66
dez/2021	15/06/2016	13678	POLTRONA PARA AUDITÓRIO REBATÍVEL	2.172,00	10,00	217,20	1.954,80	10	16,29	879,66
dez/2021	20/01/2016	8951	CADEIRA GIRATÓRIA OP. C/ BRAÇOS	1.116,19	10,00	111,62	1.004,57	10	8,37	410,23
dez/2021	18/02/2016	8934	POLTRONA FIXA INTERLOCUTOR	538,42	10,00	53,84	484,58	10	4,04	201,92
dez/2021	13/01/2017	13393	MONITOR DELL DE 21.5 POLEGADAS D2216H	291,69	10,00	29,17	262,52	10	2,19	133,43
dez/2021	06/10/2014	9666	MESA REUNIÃO REDONDA 1200X740	552,88	10,00	55,29	497,59	10	4,15	140,95
dez/2021	23/10/2014	9675	ARMÁRIO BAIXO "F" 800X600X740	448,07	10,00	44,81	403,26	10	3,36	114,21
dez/2021	30/07/2019	15721	1262 - MESA REUNIAO QUADRADA 700X700X740 MM -	480,00	10,00	48,00	432,00	10	3,60	327,60
dez/2021	01/10/2014	9685	GAVETEIRO FIXO 04 GAVETAS "F" 400X600X740	211,53	10,00	21,15	190,38	10	1,59	53,90
dez/2021	16/01/2018	4062	1139 - MESA L F 1200X1400X740 MM -	250,00	10,00	25,00	225,00	10	1,88	136,88

MES/ANO	DATA ENTRADA	N° PATRIMONIO	DESCRICAO	VR. AQUISICAO (R$)	% RESIDUAL	VR. RESIDUAL (R$)	BASE CALC. DEPRECIACAO (R$)	VIDA UTIL (ANOS)	DEPRECIACAO MENSAL (R$)	VR. ATUAL (R$)
dez/2021	12/01/2015	8276	ARMÁRIO EMBUTIDO PARA COPA EM MDF COM 03 PORTAS E 04 GAVETAS	2.522,00	10,00	252,20	2.269,80	10	18,92	699,86
dez/2021	20/04/2016	8574	POLTRONA PRESIDENTE COM ENCOSTO TELADO COM APOIO DE CABEÇA	3.570,64	10,00	357,06	3.213,58	10	26,78	1.392,54
dez/2021	13/01/2017	13372	CPU - MICROCOMPUTADOR DELL OPTIPLEX 5040 (CORE I5-6500)	2.356,34	10,00	235,63	2.120,71	10	17,67	1.078,00
dez/2021	17/04/2018	15616	598 - GAVETEIRO VOLANTE 3 GAVETAS F 400X520X630 MM -	325,71	10,00	32,57	293,14	10	2,44	185,65
dez/2021	07/10/2021	17052	1474 - ARMARIO PORTA OBJETO 4V 40 PORTAS -	4.764,00	10,00	476,40	4.287,60	10	35,73	4.216,14
dez/2021	07/10/2021	17051	1474 - ARMARIO PORTA OBJETO 4V 40 PORTAS -	4.764,00	10,00	476,40	4.287,60	10	35,73	4.216,14
dez/2021	20/01/2016	9076	CADEIRA GIRATÓRIA OP. C/ BRAÇOS	1.116,19	10,00	111,62	1.004,57	10	8,37	410,23
dez/2021	11/02/2016	9649	POLTRONA FIXA INTERLOCUTOR	538,42	10,00	53,84	484,58	10	4,04	201,92
dez/2021	25/07/2016	11646	POLTRONA ALTA GIRATÓRIA	3.142,85	10,00	314,29	2.828,56	10	23,57	1.296,45
dez/2021	12/01/2015	13416	ARMÁRIO EMBUTIDO PARA PIA COM 06 PORTAS E 03 GAVETAS REVESTIDO EM FÓRMICA	2.285,33	10,00	228,53	2.056,80	10	17,14	634,18
dez/2021	07/10/2021	17050	1474 - ARMARIO PORTA OBJETO 4V 40 PORTAS -	4.764,00	10,00	476,40	4.287,60	10	35,73	4.216,14
dez/2021	09/10/2017	14216	915 - MESA QUADRADA 600X600X740 -	754,16	10,00	75,42	678,74	10	5,66	395,94
dez/2021	17/04/2018	15607	1058 - ACESSORIO PAINEL DIVISOR DE MESA 1400(L)X450(P)X1X8MM -	67,62	10,00	6,76	60,86	10	0,51	38,55
dez/2021	26/07/2017	13817	586 - CADEIRA FIXA SEM BRACOS ENCOSTO NAO REGULAVEIS -	268,00	10,00	26,80	241,20	10	2,01	134,67
dez/2021	08/01/2018	6931	1105 - ESTANTE EM ACO COM 05 DIVISOES -	100,00	10,00	10,00	90,00	10	0,75	54,75
dez/2021	08/03/2017	12577	MÓVEL PARA IMPRESSORA	760,00	10,00	76,00	684,00	10	5,70	359,10
dez/2021	12/01/2015	8956	POLTRONA ESTILO LONGARINA 01 LUGAR	1.184,20	10,00	118,42	1.065,78	10	8,88	328,57
dez/2021	01/11/2017	14248	916 - ESTANTE FENIX LIVROS SF 04 AZ ROYAL/CZ CRISTAL -	1.300,00	10,00	130,00	1.170,00	10	9,75	692,25
dez/2021	15/06/2016	13683	POLTRONA PARA AUDITÓRIO REBATÍVEL	2.172,00	10,00	217,20	1.954,80	10	16,29	879,66
dez/2021	16/01/2018	6130	1123 - CADEIRA FIXA COM BRACOS -	130,00	10,00	13,00	117,00	10	0,98	71,18
dez/2021	23/10/2014	8880	ARMÁRIO BAIXO "F" 800X600X740	448,07	10,00	44,81	403,26	10	3,36	114,21
dez/2021	15/06/2016	13684	POLTRONA PARA AUDITÓRIO REBATÍVEL	2.172,00	10,00	217,20	1.954,80	10	16,29	879,66

MES/ANO	DATA ENTRADA	N° PATRIMONIO	DESCRICAO	VR. AQUISICAO (R$)	% RESIDUAL	VR. RESIDUAL (R$)	BASE CALC. DEPRECIACAO (R$)	VIDA UTIL (ANOS)	DEPRECIACAO MENSAL (R$)	VR. ATUAL (R$)
dez/2021	06/04/2018	15370	1220 - CADEIRA FIXA E EMPILHAVEL SEM BRACOS -	230,00	10,00	23,00	207,00	10	1,73	131,10
dez/2021	26/07/2017	13805	586 - CADEIRA FIXA SEM BRACOS ENCOSTO NAO REGULAVEIS -	268,00	10,00	26,80	241,20	10	2,01	134,67
dez/2021	01/12/2015	10634	ESTANTE LIVROS DF 08 AZ ROYAL/CZ CRISTAL	1.281,25	10,00	128,13	1.153,12	10	9,61	461,27
dez/2021	03/10/2014	9866	MESA EM "L" - 1400 X 1400 X 740 "F"(LXPXH)	719,23	10,00	71,92	647,31	10	5,39	183,43
dez/2021	01/11/2017	14237	917 - CARRINHO ANATOMICO TRANSPORTE DE LIVROS FENIX AZUL ROYAL -	1.400,00	10,00	140,00	1.260,00	10	10,50	745,50
dez/2021	06/04/2018	15366	1220 - CADEIRA FIXA E EMPILHAVEL SEM BRACOS -	230,00	10,00	23,00	207,00	10	1,73	131,10
dez/2021	07/10/2014	8863	MESA EM "L" - 1600 X 1400 X 740 "F"(LXPXH)	764,42	10,00	76,44	687,98	10	5,73	194,94
dez/2021	21/08/2017	13979	598 - GAVETEIRO VOLANTE 3 GAVETAS F 400X520X630 MM -	515,00	10,00	51,50	463,50	10	3,86	262,62
dez/2021	12/01/2015	8354	ARMÁRIO EMBUTIDO PARA COPA EM MDF COM 04 PORTAS (COPA CONSELHEIRO)	3.260,00	10,00	326,00	2.934,00	10	24,45	904,65
dez/2021	21/08/2017	13978	598 - GAVETEIRO VOLANTE 3 GAVETAS F 400X520X630 MM -	515,00	10,00	51,50	463,50	10	3,86	262,62
dez/2021	16/10/2014	13933	ARMÁRIO ALTO "F" 800 X 470 X 2100 "LXPXH"	915,38	10,00	91,54	823,84	10	6,87	233,45
dez/2021	30/07/2019	15726	1262 - MESA REUNIAO QUADRADA 700X700X740 MM -	480,00	10,00	48,00	432,00	10	3,60	327,60
dez/2021	16/01/2018	6074	CADEIRA GIRATÓRIA COM BRAÇO	145,00	10,00	14,50	130,50	10	1,09	79,36
dez/2021	08/03/2017	12636	MÓVEL RODÍZIO CPU	287,68	10,00	28,77	258,91	10	2,16	135,90
dez/2021	23/08/2018	16054	1276 - MESA EM MDF COR PRETO/MARRON 150X60X74 CM -	817,00	10,00	81,70	735,30	10	6,13	490,18
dez/2021	23/08/2018	16060	1276 - MESA EM MDF COR PRETO/MARRON 150X60X74 CM -	817,00	10,00	81,70	735,30	10	6,13	490,18
dez/2021	09/10/2017	14225	915 - MESA QUADRADA 600X600X740 -	754,16	10,00	75,42	678,74	10	5,66	395,94
dez/2021	21/08/2017	13975	598 - GAVETEIRO VOLANTE 3 GAVETAS F 400X520X630 MM -	515,00	10,00	51,50	463,50	10	3,86	262,62
dez/2021	15/06/2016	13672	POLTRONA PARA AUDITÓRIO REBATÍVEL	2.172,00	10,00	217,20	1.954,80	10	16,29	879,66
dez/2021	15/06/2016	13736	POLTRONA PARA AUDITÓRIO REBATÍVEL	2.172,00	10,00	217,20	1.954,80	10	16,29	879,66

MES/ANO	DATA ENTRADA	N° PATRIMONIO	DESCRICAO	VR. AQUISICAO (R$)	% RESIDUAL	VR. RESIDUAL (R$)	BASE CALC. DEPRECIACAO (R$)	VIDA UTIL (ANOS)	DEPRECIACAO MENSAL (R$)	VR. ATUAL (R$)
dez/2021	09/10/2014	11020	ARMÁRIO MDF COR ESCURO COM 04 PORTAS E 02 DIVISÕES 2000X500X740	1.923,07	10,00	192,31	1.730,76	10	14,42	490,38
dez/2021	12/01/2015	11649	PAINEL PARA TV - SALA REUNIÃO PRESIDÊNCIA	3.759,00	10,00	375,90	3.383,10	10	28,19	1.043,08
dez/2021	21/08/2017	13976	598 - GAVETEIRO VOLANTE 3 GAVETAS F 400X520X630 MM -	515,00	10,00	51,50	463,50	10	3,86	262,62
dez/2021	31/10/2014	9915	MESA EM "L" - 1400 X 1400 X 740 "F"(LXPXH)	719,23	10,00	71,92	647,31	10	5,39	183,43
dez/2021	13/01/2017	13380	CPU - MICROCOMPUTADOR DELL OPTIPLEX 5040 (CORE I5-6500)	2.356,34	10,00	235,63	2.120,71	10	17,67	1.078,00
dez/2021	30/07/2019	15723	1262 - MESA REUNIAO QUADRADA 700X700X740 MM -	480,00	10,00	48,00	432,00	10	3,60	327,60
dez/2021	12/12/2014	11976	POLTRONA PARA AUDITÓRIO REBATÍVEL	1.129,81	10,00	112,98	1.016,83	10	8,47	305,01
dez/2021	15/10/2014	10543	ARMÁRIO PARA ARQUIVO DESLIZANTE	44.935,00	10,00	4.493,50	40.441,50	10	337,01	11.458,38
dez/2021	30/09/2014	10203	GAVETEIRO FIXO 04 GAVETAS "F" 400X600X740	455,76	10,00	45,58	410,18	10	3,42	112,81
dez/2021	30/09/2014	10200	GAVETEIRO FIXO 04 GAVETAS "F" 400X600X740	455,76	10,00	45,58	410,18	10	3,42	112,81
dez/2021	20/01/2016	9688	CADEIRA GIRATÓRIA OP. C/ BRAÇOS	1.116,19	10,00	111,62	1.004,57	10	8,37	410,23
dez/2021	06/04/2018	15416	1064 - CADEIRA GIRATORIA OP. C/ BRACOS -	867,39	10,00	86,74	780,65	10	6,51	494,43
dez/2021	12/12/2014	12056	POLTRONA PARA AUDITÓRIO REBATÍVEL	1.129,81	10,00	112,98	1.016,83	10	8,47	305,01
dez/2021	08/01/2018	7023	1105 - ESTANTE EM ACO COM 05 DIVISOES -	100,00	10,00	10,00	90,00	10	0,75	54,75
dez/2021	17/04/2018	15626	1233 - MESA L F 1600X1600X740 MM -	868,57	10,00	86,86	781,71	10	6,51	495,09
dez/2021	16/01/2018	89	1170 - BANCADA EM MDF COM SUPORTE PARA TECLADO -	150,00	10,00	15,00	135,00	10	1,13	82,13
dez/2021	18/01/2018	475	1169 - BANCADA EM MDF COM 02 PORTAS E SUPORTE PARA TECLADO -	150,00	10,00	15,00	135,00	10	1,13	82,13
dez/2021	16/01/2018	539	1123 - CADEIRA FIXA COM BRACOS -	130,00	10,00	13,00	117,00	10	0,98	71,18
dez/2021	16/01/2018	612	1073 - SOFA COURVIM 02 LUGARES -	500,00	10,00	50,00	450,00	10	3,75	273,75
dez/2021	13/01/2017	13389	MONITOR DELL DE 21.5 POLEGADAS D2216H	291,69	10,00	29,17	262,52	10	2,19	133,43

MES/ANO	DATA ENTRADA	N° PATRIMONIO	DESCRICAO	VR. AQUISICAO (R$)	% RESIDUAL	VR. RESIDUAL (R$)	BASE CALC. DEPRECIACAO (R$)	VIDA UTIL (ANOS)	DEPRECIACAO MENSAL (R$)	VR. ATUAL (R$)
dez/2021	09/10/2014	8752	MESA MDF ESCURA RETANGULAR CURVADA 300X120X740	1.153,85	10,00	115,39	1.038,46	10	8,65	294,22
dez/2021	23/10/2014	8916	ARMÁRIO ALTO SEMI-ABERTO "F" 800 X 470 X 2100 "LXPXH"	1.035,57	10,00	103,56	932,01	10	7,77	264,05
dez/2021	06/10/2014	8925	MESA EM "L" - 1400 X 1400 X 740 "F"(LXPXH)	719,23	10,00	71,92	647,31	10	5,39	183,43
dez/2021	16/10/2014	8915	ARMÁRIO ALTO "F" 800 X 470 X 2100 "LXPXH"	915,38	10,00	91,54	823,84	10	6,87	233,45
dez/2021	30/09/2014	9066	GAVETEIRO VOLANTE 03 GAVETAS "F" 400X520X630	357,69	10,00	35,77	321,92	10	2,68	88,50
dez/2021	30/09/2014	9067	GAVETEIRO VOLANTE 03 GAVETAS "F" 400X520X630	357,69	10,00	35,77	321,92	10	2,68	88,50
dez/2021	31/10/2014	10261	CADEIRA POLTRONA GIRATÓRIA F	774,88	10,00	77,49	697,39	10	5,81	197,56
dez/2021	12/12/2014	12064	POLTRONA PARA AUDITÓRIO REBATÍVEL	1.129,81	10,00	112,98	1.016,83	10	8,47	305,01
dez/2021	17/04/2018	15621	598 - GAVETEIRO VOLANTE 3 GAVETAS F 400X520X630 MM -	325,71	10,00	32,57	293,14	10	2,44	185,65
dez/2021	13/01/2016	11756	CADEIRA GIRATÓRIA OP. C/ BRAÇOS	1.116,19	10,00	111,62	1.004,57	10	8,37	410,23
dez/2021	22/12/2015	9229	CADEIRA GIRATÓRIA OP. S/ BRAÇOS	926,66	10,00	92,67	833,99	10	6,95	333,59
dez/2021	17/04/2018	15640	592 - MESA L 1400X1400X740 MM F -	718,09	10,00	71,81	646,28	10	5,39	409,30
dez/2021	16/10/2014	10864	ARMÁRIO ALTO "F" 800 X 470 X 2100 "LXPXH"	915,38	10,00	91,54	823,84	10	6,87	233,45
dez/2021	16/01/2018	506	1124 - CADEIRA GIRATORIA COM BRACOS E PES CROMADOS -	130,00	10,00	13,00	117,00	10	0,98	71,18
dez/2021	12/01/2015	9077	POLTRONA ESTILO LONGARINA 01 LUGAR	1.184,20	10,00	118,42	1.065,78	10	8,88	328,57
dez/2021	18/01/2018	2611	1200 - BANCADA EM MDF COM 04 DIVISOES -	150,00	10,00	15,00	135,00	10	1,13	82,13
dez/2021	13/01/2016	10362	CADEIRA GIRATÓRIA OP. C/ BRAÇOS	1.116,19	10,00	111,62	1.004,57	10	8,37	410,23
dez/2021	30/09/2014	10965	GAVETEIRO FIXO 04 GAVETAS "F" 400X600X740	455,76	10,00	45,58	410,18	10	3,42	112,81
dez/2021	13/01/2016	10292	CADEIRA GIRATÓRIA OP. C/ BRAÇOS	1.116,19	10,00	111,62	1.004,57	10	8,37	410,23
dez/2021	06/10/2014	9204	MESA RETA "F" 1400X600X740	440,38	10,00	44,04	396,34	10	3,30	112,28
dez/2021	20/01/2016	9013	CADEIRA GIRATÓRIA OP. C/ BRAÇOS	1.116,19	10,00	111,62	1.004,57	10	8,37	410,23
dez/2021	30/09/2014	9062	GAVETEIRO VOLANTE 03 GAVETAS "F" 400X520X630	357,69	10,00	35,77	321,92	10	2,68	88,50
dez/2021	16/01/2018	864	POLTRONA FIXA COM BRAÇO	130,00	10,00	13,00	117,00	10	0,98	71,18
dez/2021	13/01/2017	13385	CPU - MICROCOMPUTADOR DELL OPTIPLEX 5040 (CORE I5-6500)	2.356,34	10,00	235,63	2.120,71	10	17,67	1.078,00

MES/ANO	DATA ENTRADA	N° PATRIMONIO	DESCRICAO	VR. AQUISICAO (R$)	% RESIDUAL	VR. RESIDUAL (R$)	BASE CALC. DEPRECIACAO (R$)	VIDA UTIL (ANOS)	DEPRECIACAO MENSAL (R$)	VR. ATUAL (R$)
dez/2021	23/05/2017	13289	555 - CADEIRA GIRATORIA COM BRACOS ENCOSTO REGULAVEIS -	576,19	10,00	57,62	518,57	10	4,32	280,92
dez/2021	16/01/2018	5208	CADEIRA FIXA	120,00	10,00	12,00	108,00	10	0,90	65,70
dez/2021	20/01/2016	9070	CADEIRA GIRATÓRIA OP. C/ BRAÇOS	1.116,19	10,00	111,62	1.004,57	10	8,37	410,23
dez/2021	13/01/2017	13390	MONITOR DELL DE 21.5 POLEGADAS D2216H	291,69	10,00	29,17	262,52	10	2,19	133,43
dez/2021	01/10/2014	10379	GAVETEIRO VOLANTE 03 GAVETAS "F" 400X520X630	357,69	10,00	35,77	321,92	10	2,68	91,18
dez/2021	16/01/2018	5896	CADEIRA FIXA	120,00	10,00	12,00	108,00	10	0,90	65,70
dez/2021	21/08/2017	13987	600 - GAVETEIRO VOLANTE 3 GAVETAS C/D 400X520X630 MM -	515,00	10,00	51,50	463,50	10	3,86	262,62
dez/2021	01/10/2014	10383	GAVETEIRO VOLANTE 03 GAVETAS "F" 400X520X630	357,69	10,00	35,77	321,92	10	2,68	91,18
dez/2021	16/01/2018	6015	SOFÁ 02 LUGARES EM COURVIM	1.500,00	10,00	150,00	1.350,00	10	11,25	821,25
dez/2021	09/10/2014	8746	ARMÁRIO APARADOR C/D 2000(L) X 470(P) X740(H) MM	1.923,07	10,00	192,31	1.730,76	10	14,42	490,38
dez/2021	21/08/2017	13962	597 - ARMARIO ALTO E 800X470X2100 MM -	1.850,00	10,00	185,00	1.665,00	10	13,88	943,50
dez/2021	06/10/2014	12952	ACESSÓRIO PAINEL DIVISOR DE MESA 1400(L)X450(P)X1X8MM	99,03	10,00	9,90	89,13	10	0,74	25,23
dez/2021	15/01/2018	13180	ARMÁRIO MDF COM 04 PORTAS	3.100,00	10,00	310,00	2.790,00	10	23,25	1.697,25
dez/2021	18/01/2018	6057	MESA DE CENTRO EM AÇO COM TAMPO DE VIDRO	100,00	10,00	10,00	90,00	10	0,75	54,75
dez/2021	18/01/2016	10403	CADEIRA GIRATÓRIA OP. C/ BRAÇOS	1.116,19	10,00	111,62	1.004,57	10	8,37	410,23
dez/2021	13/01/2016	10389	CADEIRA GIRATÓRIA OP. C/ BRAÇOS	1.116,19	10,00	111,62	1.004,57	10	8,37	410,23
dez/2021	21/08/2017	13961	597 - ARMARIO ALTO E 800X470X2100 MM -	1.850,00	10,00	185,00	1.665,00	10	13,88	943,50
dez/2021	31/10/2014	15169	1172 - CADEIRA POLTRONA GIRATORIA "F" -	774,88	10,00	77,49	697,39	10	5,81	197,56
dez/2021	06/10/2014	9038	MESA EM "L" - 1400 X 1200 X 740 "F"(LXPXH)	656,73	10,00	65,67	591,06	10	4,93	167,42
dez/2021	16/01/2018	742	CADEIRA GIRATÓRIA COM BRAÇO	200,00	10,00	20,00	180,00	10	1,50	109,50
dez/2021	30/09/2014	9068	GAVETEIRO VOLANTE 03 GAVETAS "F" 400X520X630	357,69	10,00	35,77	321,92	10	2,68	88,50
dez/2021	21/08/2017	13956	592 - MESA L 1400X1400X740 MM F -	1.100,00	10,00	110,00	990,00	10	8,25	561,00
dez/2021	01/10/2014	10315	GAVETEIRO VOLANTE 03 GAVETAS "F" 400X520X630	357,69	10,00	35,77	321,92	10	2,68	91,18
dez/2021	12/01/2015	10217	ARMÁRIO ESCURO MDF COM 02 PORTAS, 02 GAVETAS E 01 DIVISÃO	2.800,00	10,00	280,00	2.520,00	10	21,00	777,00

MES/ANO	DATA ENTRADA	N° PATRIMONIO	DESCRICAO	VR. AQUISICAO (R$)	% RESIDUAL	VR. RESIDUAL (R$)	BASE CALC. DEPRECIACAO (R$)	VIDA UTIL (ANOS)	DEPRECIACAO MENSAL (R$)	VR. ATUAL (R$)
dez/2021	16/10/2014	10321	ARMÁRIO ALTO "F" 800 X 470 X 2100 "LXPXH"	915,38	10,00	91,54	823,84	10	6,87	233,45
dez/2021	16/10/2014	10322	ARMÁRIO ALTO "F" 800 X 470 X 2100 "LXPXH"	915,38	10,00	91,54	823,84	10	6,87	233,45
dez/2021	13/01/2016	10350	CADEIRA GIRATÓRIA OP. C/ BRAÇOS	1.116,19	10,00	111,62	1.004,57	10	8,37	410,23
dez/2021	21/08/2017	13953	592 - MESA L 1400X1400X740 MM F -	1.100,00	10,00	110,00	990,00	10	8,25	561,00
dez/2021	15/06/2016	11141	POLTRONA PARA AUDITÓRIO REBATÍVEL	2.172,00	10,00	217,20	1.954,80	10	16,29	879,66
dez/2021	21/08/2017	13952	592 - MESA L 1400X1400X740 MM F -	1.100,00	10,00	110,00	990,00	10	8,25	561,00
dez/2021	21/08/2017	13964	601 - ARMARIO ALTO SEMI-ABERTO E 800X470X2100 MM -	1.185,00	10,00	118,50	1.066,50	10	8,89	604,32
dez/2021	23/05/2017	13287	555 - CADEIRA GIRATORIA COM BRACOS ENCOSTO REGULAVEIS -	576,19	10,00	57,62	518,57	10	4,32	280,92
dez/2021	16/10/2014	10154	ARMÁRIO ALTO "F" 800 X 470 X 2100 "LXPXH"	915,38	10,00	91,54	823,84	10	6,87	233,45
dez/2021	21/08/2017	13951	595 - ARMARIO ALTO SEMI-ABERTO F 800X470X2100 MM -	1.185,00	10,00	118,50	1.066,50	10	8,89	604,32
dez/2021	20/01/2016	9012	CADEIRA GIRATÓRIA OP. C/ BRAÇOS	1.116,19	10,00	111,62	1.004,57	10	8,37	410,23
dez/2021	31/10/2014	10183	CADEIRA POLTRONA GIRATÓRIA "F"	774,88	10,00	77,49	697,39	10	5,81	197,56
dez/2021	09/08/2017	13908	587 - POLTRONA GIRATORIA ESPALDAR ALTO COM APOIO DE CABECA -	2.720,00	10,00	272,00	2.448,00	10	20,40	1.387,20
dez/2021	09/08/2017	13910	588 - POLTRONA GIRATORIA ESPALDAR ALTO SEM APOIO DE CABECA -	2.386,00	10,00	238,60	2.147,40	10	17,90	1.216,86
dez/2021	01/10/2014	10841	MESA PLATAFORMA 1400X1400X740 F	1.349,03	10,00	134,90	1.214,13	10	10,12	343,98
dez/2021	12/12/2014	12060	POLTRONA PARA AUDITÓRIO REBATÍVEL	1.129,81	10,00	112,98	1.016,83	10	8,47	305,01
dez/2021	18/01/2016	10449	CADEIRA GIRATÓRIA OP. C/ BRAÇOS	1.116,19	10,00	111,62	1.004,57	10	8,37	410,23
dez/2021	16/10/2014	10150	ARMÁRIO ALTO "F" 800 X 470 X 2100 "LXPXH"	915,38	10,00	91,54	823,84	10	6,87	233,45
dez/2021	01/10/2014	10873	GAVETEIRO VOLANTE 03 GAVETAS "F" 400X520X630	357,69	10,00	35,77	321,92	10	2,68	91,18
dez/2021	01/10/2014	10313	GAVETEIRO VOLANTE 03 GAVETAS "F" 400X520X630	357,69	10,00	35,77	321,92	10	2,68	91,18
dez/2021	23/10/2014	10871	ARMÁRIO BAIXO "F" 800X600X740	448,07	10,00	44,81	403,26	10	3,36	114,21
dez/2021	22/12/2015	11024	CADEIRA GIRATÓRIA OP. S/ BRAÇO	926,66	10,00	92,67	833,99	10	6,95	333,59

MES/ANO	DATA ENTRADA	N° PATRIMONIO	DESCRICAO	VR. AQUISICAO (R$)	% RESIDUAL	VR. RESIDUAL (R$)	BASE CALC. DEPRECIACAO (R$)	VIDA UTIL (ANOS)	DEPRECIACAO MENSAL (R$)	VR. ATUAL (R$)
dez/2021	01/12/2015	13242	916 - ESTANTE FENIX LIVROS SF 04 AZ ROYAL/CZ CRISTAL -	837,20	10,00	83,72	753,48	10	6,28	301,39
dez/2021	30/09/2014	10171	MESA EM "L" - 1400 X 1400 X 740 "F"(LXPXH)	719,23	10,00	71,92	647,31	10	5,39	178,03
dez/2021	18/01/2016	10398	CADEIRA GIRATÓRIA OP. C/ BRAÇOS	1.116,19	10,00	111,62	1.004,57	10	8,37	410,23
dez/2021	14/10/2014	9311	CADEIRA COM PRANCHETA ESCAMOTEAVEL TEC PRETO	639,74	10,00	63,97	575,77	10	4,80	163,14
dez/2021	30/09/2014	10204	GAVETEIRO FIXO 04 GAVETAS "F" 400X600X740	455,76	10,00	45,58	410,18	10	3,42	112,81
dez/2021	13/01/2016	12960	CADEIRA GIRATÓRIA OP. C/ BRAÇOS	1.116,19	10,00	111,62	1.004,57	10	8,37	410,23
dez/2021	01/10/2014	10208	GAVETEIRO VOLANTE 03 GAVETAS "F" 400X520X630	357,69	10,00	35,77	321,92	10	2,68	91,18
dez/2021	30/09/2014	10179	MESA EM "L" - 1400 X 1400 X 740 "F"(LXPXH)	719,23	10,00	71,92	647,31	10	5,39	178,03
dez/2021	30/09/2014	10178	MESA EM "L" - 1400 X 1400 X 740 "F"(LXPXH)	719,23	10,00	71,92	647,31	10	5,39	178,03
dez/2021	23/10/2014	10161	ARMÁRIO BAIXO "F" 800X600X740	448,07	10,00	44,81	403,26	10	3,36	114,21
dez/2021	13/01/2016	10196	CADEIRA GIRATÓRIA OP. C/ BRAÇOS	1.116,19	10,00	111,62	1.004,57	10	8,37	410,23
dez/2021	15/06/2016	13676	POLTRONA PARA AUDITÓRIO REBATÍVEL	2.172,00	10,00	217,20	1.954,80	10	16,29	879,66
dez/2021	15/06/2016	13686	POLTRONA PARA AUDITÓRIO REBATÍVEL	2.172,00	10,00	217,20	1.954,80	10	16,29	879,66
dez/2021	15/06/2016	13673	POLTRONA PARA AUDITÓRIO REBATÍVEL	2.172,00	10,00	217,20	1.954,80	10	16,29	879,66
dez/2021	15/06/2016	11146	POLTRONA PARA AUDITÓRIO REBATÍVEL	2.172,00	10,00	217,20	1.954,80	10	16,29	879,66
dez/2021	13/01/2016	10307	CADEIRA GIRATÓRIA OP. C/ BRAÇOS	1.116,19	10,00	111,62	1.004,57	10	8,37	410,23
dez/2021	30/09/2014	10167	MESA EM "L" - 1400 X 1400 X 740 "F"(LXPXH)	719,23	10,00	71,92	647,31	10	5,39	178,03
dez/2021	30/09/2014	10206	MESA EM "L" - 1400 X 1400 X 740 "F"(LXPXH)	719,23	10,00	71,92	647,31	10	5,39	178,03
dez/2021	12/01/2015	14146	POLTRONA ESTILO LONGARINA 01 LUGAR	1.184,20	10,00	118,42	1.065,78	10	8,88	328,57
dez/2021	30/09/2014	10169	MESA EM "L" - 1400 X 1400 X 740 "F"(LXPXH)	719,23	10,00	71,92	647,31	10	5,39	178,03
dez/2021	16/10/2014	9033	ARMÁRIO ALTO "F" 800 X 470 X 2100 "LXPXH"	915,38	10,00	91,54	823,84	10	6,87	233,45
dez/2021	16/10/2014	10148	ARMÁRIO ALTO "F" 800 X 470 X 2100 "LXPXH"	915,38	10,00	91,54	823,84	10	6,87	233,45

MES/ANO	DATA ENTRADA	N° PATRIMONIO	DESCRICAO	VR. AQUISICAO (R$)	% RESIDUAL	VR. RESIDUAL (R$)	BASE CALC. DEPRECIACAO (R$)	VIDA UTIL (ANOS)	DEPRECIACAO MENSAL (R$)	VR. ATUAL (R$)
dez/2021	12/12/2014	12059	POLTRONA PARA AUDITÓRIO REBATÍVEL	1.129,81	10,00	112,98	1.016,83	10	8,47	305,01
dez/2021	02/04/2018	8745	1085 - GAVETEIRO VOLANTE 2 GAVETAS C/D 400X520X630 MM -	300,00	10,00	30,00	270,00	10	2,25	171,00
dez/2021	23/10/2014	10086	ARMÁRIO BAIXO "F" 800X600X740	448,07	10,00	44,81	403,26	10	3,36	114,21
dez/2021	15/06/2016	13717	POLTRONA PARA AUDITÓRIO REBATÍVEL	2.172,00	10,00	217,20	1.954,80	10	16,29	879,66
dez/2021	13/01/2016	10140	CADEIRA GIRATÓRIA OP. C/ BRAÇOS	1.116,19	10,00	111,62	1.004,57	10	8,37	410,23
dez/2021	11/02/2016	9042	POLTRONA FIXA INTERLOCUTOR	538,42	10,00	53,84	484,58	10	4,04	201,92
dez/2021	20/04/2016	11176	POLTRONA PRESIDENTE COM ENCOSTO TELADO COM APOIO DE CABEÇA	3.570,64	10,00	357,06	3.213,58	10	26,78	1.392,54
dez/2021	14/10/2014	9319	CADEIRA COM PRANCHETA ESCAMOTEAVEL TEC PRETO	639,74	10,00	63,97	575,77	10	4,80	163,14
dez/2021	20/01/2016	9103	CADEIRA GIRATÓRIA OP. C/ BRAÇOS	1.116,19	10,00	111,62	1.004,57	10	8,37	410,23
dez/2021	23/05/2017	13286	555 - CADEIRA GIRATORIA COM BRACOS ENCOSTO REGULAVEIS -	576,19	10,00	57,62	518,57	10	4,32	280,92
dez/2021	30/09/2014	9000	GAVETEIRO FIXO 04 GAVETAS "F" 400X600X740	455,76	10,00	45,58	410,18	10	3,42	112,81
dez/2021	16/10/2014	9360	ARMÁRIO ALTO "F" 800 X 470 X 2100 "LXPXH"	915,38	10,00	91,54	823,84	10	6,87	233,45
dez/2021	20/04/2016	8361	POLTRONA PRESIDENTE COM ENCOSTO TELADO COM APOIO DE CABEÇA	3.570,64	10,00	357,06	3.213,58	10	26,78	1.392,54
dez/2021	16/10/2014	8565	ARMÁRIO ALTO "F" 800 X 470 X 2100 "LXPXH"	915,38	10,00	91,54	823,84	10	6,87	233,45
dez/2021	30/09/2014	10136	MESA EM "L" - 1400 X 1400 X 740 "F"(LXPXH)	719,23	10,00	71,92	647,31	10	5,39	178,03
dez/2021	20/04/2016	9131	BANCADA F SEM GAVETA 1500X600X740	900,00	10,00	90,00	810,00	10	6,75	351,00
dez/2021	14/10/2014	12279	CADEIRA COM PRANCHETA ESCAMOTEAVEL TEC PRETO	639,74	10,00	63,97	575,77	10	4,80	163,14
dez/2021	29/11/2014	11783	POLTRONA PARA MINI AUDITÓRIO REBATÍVEL COM PRANCHETA	1.281,73	10,00	128,17	1.153,56	10	9,61	336,46
dez/2021	16/10/2014	10100	ARMÁRIO ALTO "F" 800 X 470 X 2100 "LXPXH"	915,38	10,00	91,54	823,84	10	6,87	233,45
dez/2021	29/11/2014	11806	POLTRONA PARA MINI AUDITÓRIO REBATÍVEL COM PRANCHETA	1.281,73	10,00	128,17	1.153,56	10	9,61	336,46
dez/2021	06/10/2014	10335	MESA RETA F 1400X600X740	440,38	10,00	44,04	396,34	10	3,30	112,28
dez/2021	23/10/2014	10084	ARMÁRIO ALTO SEMI-ABERTO "F" 800 X 470 X 2100 "LXPXH"	1.035,57	10,00	103,56	932,01	10	7,77	264,05

MES/ANO	DATA ENTRADA	N° PATRIMONIO	DESCRICAO	VR. AQUISICAO (R$)	% RESIDUAL	VR. RESIDUAL (R$)	BASE CALC. DEPRECIACAO (R$)	VIDA UTIL (ANOS)	DEPRECIACAO MENSAL (R$)	VR. ATUAL (R$)
dez/2021	16/10/2014	10097	ARMÁRIO ALTO "F" 800 X 470 X 2100 "LXPXH"	915,38	10,00	91,54	823,84	10	6,87	233,45
dez/2021	13/01/2016	10298	CADEIRA GIRATÓRIA OP. C/ BRAÇOS	1.116,19	10,00	111,62	1.004,57	10	8,37	410,23
dez/2021	13/01/2016	10107	CADEIRA GIRATÓRIA OP. C/ BRAÇOS	1.116,19	10,00	111,62	1.004,57	10	8,37	410,23
dez/2021	13/01/2016	10978	CADEIRA GIRATÓRIA OP. C/ BRAÇOS	1.116,19	10,00	111,62	1.004,57	10	8,37	410,23
dez/2021	24/10/2014	8979	GAVETEIRO VOLANTE 2 GAVETAS C/D 470X520X610	769,23	10,00	76,92	692,31	10	5,77	196,18
dez/2021	13/01/2016	10293	CADEIRA GIRATÓRIA OP. C/ BRAÇOS	1.116,19	10,00	111,62	1.004,57	10	8,37	410,23
dez/2021	29/11/2014	11809	POLTRONA PARA MINI AUDITÓRIO REBATÍVEL COM PRANCHETA	1.281,73	10,00	128,17	1.153,56	10	9,61	336,46
dez/2021	29/11/2014	11816	POLTRONA PARA MINI AUDITÓRIO REBATÍVEL COM PRANCHETA	1.281,73	10,00	128,17	1.153,56	10	9,61	336,46
dez/2021	29/11/2014	11821	POLTRONA PARA MINI AUDITÓRIO REBATÍVEL COM PRANCHETA	1.281,73	10,00	128,17	1.153,56	10	9,61	336,46
dez/2021	24/10/2014	9083	GAVETEIRO VOLANTE 03 GAVETAS "E" 400X520X630	358,65	10,00	35,87	322,78	10	2,69	91,44
dez/2021	08/08/2018	16021	1267 - CADEIRA GIRATORIA COM BRACOS ENCOSTO BAIXO EM TELA -	853,33	10,00	85,33	768,00	10	6,40	512,00
dez/2021	08/08/2018	16022	1267 - CADEIRA GIRATORIA COM BRACOS ENCOSTO BAIXO EM TELA -	853,33	10,00	85,33	768,00	10	6,40	512,00
dez/2021	08/08/2018	16023	1267 - CADEIRA GIRATORIA COM BRACOS ENCOSTO BAIXO EM TELA -	853,33	10,00	85,33	768,00	10	6,40	512,00
dez/2021	08/08/2018	16030	1267 - CADEIRA GIRATORIA COM BRACOS ENCOSTO BAIXO EM TELA -	853,33	10,00	85,33	768,00	10	6,40	512,00
dez/2021	08/08/2018	16031	1267 - CADEIRA GIRATORIA COM BRACOS ENCOSTO BAIXO EM TELA -	853,33	10,00	85,33	768,00	10	6,40	512,00
dez/2021	08/08/2018	16032	1267 - CADEIRA GIRATORIA COM BRACOS ENCOSTO BAIXO EM TELA -	853,33	10,00	85,33	768,00	10	6,40	512,00
dez/2021	29/11/2014	11822	POLTRONA PARA MINI AUDITÓRIO REBATÍVEL COM PRANCHETA	1.281,73	10,00	128,17	1.153,56	10	9,61	336,46
dez/2021	29/11/2014	11827	POLTRONA PARA MINI AUDITÓRIO REBATÍVEL COM PRANCHETA	1.281,73	10,00	128,17	1.153,56	10	9,61	336,46
dez/2021	29/11/2014	11826	POLTRONA PARA MINI AUDITÓRIO REBATÍVEL COM PRANCHETA	1.281,73	10,00	128,17	1.153,56	10	9,61	336,46
dez/2021	29/11/2014	11830	POLTRONA PARA MINI AUDITÓRIO REBATÍVEL COM PRANCHETA	1.281,73	10,00	128,17	1.153,56	10	9,61	336,46
dez/2021	29/11/2014	11831	POLTRONA PARA MINI AUDITÓRIO REBATÍVEL COM PRANCHETA	1.281,73	10,00	128,17	1.153,56	10	9,61	336,46
dez/2021	29/11/2014	11833	POLTRONA PARA MINI AUDITÓRIO REBATÍVEL COM PRANCHETA	1.281,73	10,00	128,17	1.153,56	10	9,61	336,46

MES/ANO	DATA ENTRADA	N° PATRIMONIO	DESCRICAO	VR. AQUISICAO (R$)	% RESIDUAL	VR. RESIDUAL (R$)	BASE CALC. DEPRECIACAO (R$)	VIDA UTIL (ANOS)	DEPRECIACAO MENSAL (R$)	VR. ATUAL (R$)
dez/2021	29/11/2014	11460	POLTRONA PARA MINI AUDITÓRIO REBATÍVEL COM PRANCHETA	1.281,73	10,00	128,17	1.153,56	10	9,61	336,46
dez/2021	29/11/2014	11832	POLTRONA PARA MINI AUDITÓRIO REBATÍVEL COM PRANCHETA	1.281,73	10,00	128,17	1.153,56	10	9,61	336,46
dez/2021	30/09/2014	10113	MESA EM "L" - 1400 X 1400 X 740 "F"(LXPXH)	719,23	10,00	71,92	647,31	10	5,39	178,03
dez/2021	08/08/2018	15986	1268 - CADEIRA FIXA COM BRACOS ESPALDAR BAIXO, ENCOSTO EM TELA -	619,05	10,00	61,91	557,14	10	4,64	371,42
dez/2021	08/08/2018	15980	1268 - CADEIRA FIXA COM BRACOS ESPALDAR BAIXO, ENCOSTO EM TELA -	619,05	10,00	61,91	557,14	10	4,64	371,42
dez/2021	08/08/2018	15984	1268 - CADEIRA FIXA COM BRACOS ESPALDAR BAIXO, ENCOSTO EM TELA -	619,05	10,00	61,91	557,14	10	4,64	371,42
dez/2021	08/08/2018	15996	1268 - CADEIRA FIXA COM BRACOS ESPALDAR BAIXO, ENCOSTO EM TELA -	619,05	10,00	61,91	557,14	10	4,64	371,42
dez/2021	08/08/2018	15995	1268 - CADEIRA FIXA COM BRACOS ESPALDAR BAIXO, ENCOSTO EM TELA -	619,05	10,00	61,91	557,14	10	4,64	371,42
dez/2021	08/08/2018	15987	1268 - CADEIRA FIXA COM BRACOS ESPALDAR BAIXO, ENCOSTO EM TELA -	619,05	10,00	61,91	557,14	10	4,64	371,42
dez/2021	08/08/2018	15999	1268 - CADEIRA FIXA COM BRACOS ESPALDAR BAIXO, ENCOSTO EM TELA -	619,05	10,00	61,91	557,14	10	4,64	371,42
dez/2021	08/08/2018	15993	1268 - CADEIRA FIXA COM BRACOS ESPALDAR BAIXO, ENCOSTO EM TELA -	619,05	10,00	61,91	557,14	10	4,64	371,42
dez/2021	08/08/2018	15981	1268 - CADEIRA FIXA COM BRACOS ESPALDAR BAIXO, ENCOSTO EM TELA -	619,05	10,00	61,91	557,14	10	4,64	371,42
dez/2021	13/01/2016	10361	CADEIRA GIRATÓRIA OP. C/ BRAÇOS	1.116,19	10,00	111,62	1.004,57	10	8,37	410,23
dez/2021	08/08/2018	15982	1268 - CADEIRA FIXA COM BRACOS ESPALDAR BAIXO, ENCOSTO EM TELA -	619,05	10,00	61,91	557,14	10	4,64	371,42
dez/2021	08/08/2018	15985	1268 - CADEIRA FIXA COM BRACOS ESPALDAR BAIXO, ENCOSTO EM TELA -	619,05	10,00	61,91	557,14	10	4,64	371,42
dez/2021	29/11/2014	11801	POLTRONA PARA MINI AUDITÓRIO REBATÍVEL COM PRANCHETA	1.281,73	10,00	128,17	1.153,56	10	9,61	336,46

MES/ANO	DATA ENTRADA	N° PATRIMONIO	DESCRICAO	VR. AQUISICAO (R$)	% RESIDUAL	VR. RESIDUAL (R$)	BASE CALC. DEPRECIACAO (R$)	VIDA UTIL (ANOS)	DEPRECIACAO MENSAL (R$)	VR. ATUAL (R$)
dez/2021	08/08/2018	15991	1268 - CADEIRA FIXA COM BRACOS ESPALDAR BAIXO, ENCOSTO EM TELA -	619,05	10,00	61,91	557,14	10	4,64	371,42
dez/2021	08/08/2018	15988	1268 - CADEIRA FIXA COM BRACOS ESPALDAR BAIXO, ENCOSTO EM TELA -	619,05	10,00	61,91	557,14	10	4,64	371,42
dez/2021	08/08/2018	15989	1268 - CADEIRA FIXA COM BRACOS ESPALDAR BAIXO, ENCOSTO EM TELA -	619,05	10,00	61,91	557,14	10	4,64	371,42
dez/2021	29/11/2014	11796	POLTRONA PARA MINI AUDITÓRIO REBATÍVEL COM PRANCHETA	1.281,73	10,00	128,17	1.153,56	10	9,61	336,46
dez/2021	08/08/2018	15990	1268 - CADEIRA FIXA COM BRACOS ESPALDAR BAIXO, ENCOSTO EM TELA -	619,05	10,00	61,91	557,14	10	4,64	371,42
dez/2021	08/08/2018	15978	1268 - CADEIRA FIXA COM BRACOS ESPALDAR BAIXO, ENCOSTO EM TELA -	619,05	10,00	61,91	557,14	10	4,64	371,42
dez/2021	08/08/2018	15998	1268 - CADEIRA FIXA COM BRACOS ESPALDAR BAIXO, ENCOSTO EM TELA -	619,05	10,00	61,91	557,14	10	4,64	371,42
dez/2021	08/08/2018	15983	1268 - CADEIRA FIXA COM BRACOS ESPALDAR BAIXO, ENCOSTO EM TELA -	619,05	10,00	61,91	557,14	10	4,64	371,42
dez/2021	08/08/2018	15994	1268 - CADEIRA FIXA COM BRACOS ESPALDAR BAIXO, ENCOSTO EM TELA -	619,05	10,00	61,91	557,14	10	4,64	371,42
dez/2021	08/08/2018	15992	1268 - CADEIRA FIXA COM BRACOS ESPALDAR BAIXO, ENCOSTO EM TELA -	619,05	10,00	61,91	557,14	10	4,64	371,42
dez/2021	06/04/2018	15398	1064 - CADEIRA GIRATORIA OP. C/ BRACOS -	867,39	10,00	86,74	780,65	10	6,51	494,43
dez/2021	13/01/2016	10103	CADEIRA GIRATÓRIA OP. C/ BRAÇOS	1.116,19	10,00	111,62	1.004,57	10	8,37	410,23
dez/2021	08/08/2018	16001	1268 - CADEIRA FIXA COM BRACOS ESPALDAR BAIXO, ENCOSTO EM TELA -	619,05	10,00	61,91	557,14	10	4,64	371,42
dez/2021	08/08/2018	16000	1268 - CADEIRA FIXA COM BRACOS ESPALDAR BAIXO, ENCOSTO EM TELA -	619,05	10,00	61,91	557,14	10	4,64	371,42
dez/2021	08/08/2018	16003	1268 - CADEIRA FIXA COM BRACOS ESPALDAR BAIXO, ENCOSTO EM TELA -	619,05	10,00	61,91	557,14	10	4,64	371,42
dez/2021	23/08/2018	16055	1276 - MESA EM MDF COR PRETO/MARRON 150X60X74 CM -	817,00	10,00	81,70	735,30	10	6,13	490,18

MES/ANO	DATA ENTRADA	N° PATRIMONIO	DESCRICAO	VR. AQUISICAO (R$)	% RESIDUAL	VR. RESIDUAL (R$)	BASE CALC. DEPRECIACAO (R$)	VIDA UTIL (ANOS)	DEPRECIACAO MENSAL (R$)	VR. ATUAL (R$)
dez/2021	23/08/2018	16058	1276 - MESA EM MDF COR PRETO/MARRON 150X60X74 CM -	817,00	10,00	81,70	735,30	10	6,13	490,18
dez/2021	23/08/2018	16057	1276 - MESA EM MDF COR PRETO/MARRON 150X60X74 CM -	817,00	10,00	81,70	735,30	10	6,13	490,18
dez/2021	23/08/2018	16049	1276 - MESA EM MDF COR PRETO/MARRON 150X60X74 CM -	817,00	10,00	81,70	735,30	10	6,13	490,18
dez/2021	23/08/2018	16052	1276 - MESA EM MDF COR PRETO/MARRON 150X60X74 CM -	817,00	10,00	81,70	735,30	10	6,13	490,18
dez/2021	23/08/2018	16056	1276 - MESA EM MDF COR PRETO/MARRON 150X60X74 CM -	817,00	10,00	81,70	735,30	10	6,13	490,18
dez/2021	12/01/2015	9640	POLTRONA ESTILO LONGARINA 01 LUGAR	1.184,20	10,00	118,42	1.065,78	10	8,88	328,57
dez/2021	16/01/2018	6070	POLTRONA FIXA COM BRAÇO	130,00	10,00	13,00	117,00	10	0,98	71,18
dez/2021	12/12/2014	12044	POLTRONA PARA AUDITÓRIO REBATÍVEL	1.129,81	10,00	112,98	1.016,83	10	8,47	305,01
dez/2021	16/01/2018	638	SOFÁ 01 LUGAR COM BRAÇO	200,00	10,00	20,00	180,00	10	1,50	109,50
dez/2021	18/01/2018	5979	GAVETEIRO EM MADEIRA COM 03 GAVETAS	150,00	10,00	15,00	135,00	10	1,13	82,13
dez/2021	18/01/2018	5978	MESA MDF EM FORMATO L	400,00	10,00	40,00	360,00	10	3,00	219,00
dez/2021	12/12/2014	12045	POLTRONA PARA AUDITÓRIO REBATÍVEL	1.129,81	10,00	112,98	1.016,83	10	8,47	305,01
dez/2021	12/01/2015	8362	ARMÁRIO EMBUTIDO COM 09 PORTAS; 03 GAVETAS E 03 DIVISÕES (CONSELHEIRO)	9.049,00	10,00	904,90	8.144,10	10	67,87	2.511,06
dez/2021	16/01/2018	321	1155 - CADEIRA GIRATORIA COM BRACOS -	130,00	10,00	13,00	117,00	10	0,98	71,18
dez/2021	12/01/2015	9736	POLTRONA ESTILO LONGARINA 01 LUGAR	1.184,20	10,00	118,42	1.065,78	10	8,88	328,57
dez/2021	16/01/2018	2273	SOFÁ EM COURO 02 LUGARES	700,00	10,00	70,00	630,00	10	5,25	383,25
dez/2021	06/06/2019	6208	1384 - MESA RETA MARRON -	400,00	10,00	40,00	360,00	10	3,00	270,00
dez/2021	12/01/2015	9753	POLTRONA ESTILO LONGARINA 01 LUGAR	1.184,20	10,00	118,42	1.065,78	10	8,88	328,57
dez/2021	12/01/2015	9752	POLTRONA ESTILO LONGARINA 01 LUGAR	1.184,20	10,00	118,42	1.065,78	10	8,88	328,57
dez/2021	12/01/2015	8657	ARMÁRIO EM MDF COM 02 PORTAS; 03 GAVETAS E 01 DIVISÃO	5.499,00	10,00	549,90	4.949,10	10	41,24	1.525,93
dez/2021	16/01/2018	1505	1138 - MESA L F 1200X600X740 MM -	250,00	10,00	25,00	225,00	10	1,88	136,88
dez/2021	16/01/2018	3926	598 - GAVETEIRO VOLANTE 3 GAVETAS F 400X520X630 MM -	120,00	10,00	12,00	108,00	10	0,90	65,70

MES/ANO	DATA ENTRADA	N° PATRIMONIO	DESCRICAO	VR. AQUISICAO (R$)	% RESIDUAL	VR. RESIDUAL (R$)	BASE CALC. DEPRECIACAO (R$)	VIDA UTIL (ANOS)	DEPRECIACAO MENSAL (R$)	VR. ATUAL (R$)
dez/2021	29/11/2014	11805	POLTRONA PARA MINI AUDITÓRIO REBATÍVEL COM PRANCHETA	1.281,73	10,00	128,17	1.153,56	10	9,61	336,46
dez/2021	12/01/2015	9748	ARMÁRIO ESCURO MDF COM 02 PORTAS, 02 GAVETAS E 02 DIVISÃO	2.800,00	10,00	280,00	2.520,00	10	21,00	777,00
dez/2021	17/04/2018	15606	1058 - ACESSORIO PAINEL DIVISOR DE MESA 1400(L)X450(P)X1X8MM -	67,62	10,00	6,76	60,86	10	0,51	38,55
dez/2021	12/01/2015	9846	POLTRONA ESTILO LONGARINA 01 LUGAR	1.184,20	10,00	118,42	1.065,78	10	8,88	328,57
dez/2021	24/10/2014	11108	MESA RETA F 1400X800X740	539,42	10,00	53,94	485,48	10	4,05	137,52
dez/2021	12/01/2015	9813	ARMÁRIO MDF COM 02 PORTAS, 02 GAVETAS E 02 DIVISÃO	2.800,00	10,00	280,00	2.520,00	10	21,00	777,00
dez/2021	30/09/2014	10115	MESA EM "L" - 1400 X 1400 X 740 "F"(LXPXH)	719,23	10,00	71,92	647,31	10	5,39	178,03
dez/2021	24/10/2014	10776	MESA EXECUTIVA RETANGULAR E 1800X800X740	629,80	10,00	62,98	566,82	10	4,72	160,56
dez/2021	06/10/2014	13168	ACESSÓRIO PAINEL DIVISOR DE MESA 1400(L)X450(P)X1X8MM	99,03	10,00	9,90	89,13	10	0,74	25,23
dez/2021	06/10/2014	13159	ACESSÓRIO PAINEL DIVISOR DE MESA 1400(L)X450(P)X1X8MM	99,03	10,00	9,90	89,13	10	0,74	25,23
dez/2021	17/04/2018	15605	1058 - ACESSORIO PAINEL DIVISOR DE MESA 1400(L)X450(P)X1X8MM -	67,62	10,00	6,76	60,86	10	0,51	38,55
dez/2021	06/10/2014	13157	ACESSÓRIO PAINEL DIVISOR DE MESA 1400(L)X450(P)X1X8MM	99,03	10,00	9,90	89,13	10	0,74	25,23
dez/2021	01/10/2014	10101	GAVETEIRO VOLANTE 03 GAVETAS "F" 400X520X630	357,69	10,00	35,77	321,92	10	2,68	91,18
dez/2021	16/10/2014	11123	ARMÁRIO ALTO F 800X470X2100	915,38	10,00	91,54	823,84	10	6,87	233,45
dez/2021	18/03/2020	17007	1123 - CADEIRA FIXA COM BRACOS -	857,14	10,00	85,71	771,43	10	6,43	636,42
dez/2021	30/07/2019	15722	1262 - MESA REUNIAO QUADRADA 700X700X740 MM -	480,00	10,00	48,00	432,00	10	3,60	327,60
dez/2021	18/03/2020	17006	1123 - CADEIRA FIXA COM BRACOS -	857,14	10,00	85,71	771,43	10	6,43	636,42
dez/2021	12/01/2015	8957	POLTRONA ESTILO LONGARINA 01 LUGAR	1.184,20	10,00	118,42	1.065,78	10	8,88	328,57
dez/2021	16/01/2018	101	CADEIRA GIRATÓRIA COM BRAÇO	145,00	10,00	14,50	130,50	10	1,09	79,36
dez/2021	16/01/2018	6048	CADEIRA GIRATÓRIA COM BRAÇO	145,00	10,00	14,50	130,50	10	1,09	79,36
dez/2021	12/01/2015	9795	POLTRONA ESTILO LONGARINA 01 LUGAR	1.184,20	10,00	118,42	1.065,78	10	8,88	328,57
dez/2021	30/03/2021	17005	1460 - GAVETEIRO VOLANTE EXECUTIVO 4 GAVETAS -	684,00	10,00	68,40	615,60	10	5,13	569,43

MES/ANO	DATA ENTRADA	N° PATRIMONIO	DESCRICAO	VR. AQUISICAO (R$)	% RESIDUAL	VR. RESIDUAL (R$)	BASE CALC. DEPRECIACAO (R$)	VIDA UTIL (ANOS)	DEPRECIACAO MENSAL (R$)	VR. ATUAL (R$)
dez/2021	16/01/2018	4801	CADEIRA FIXA	60,00	10,00	6,00	54,00	10	0,45	32,85
dez/2021	16/01/2018	4309	CADEIRA GIRATÓRIA COM BRAÇO	145,00	10,00	14,50	130,50	10	1,09	79,36
dez/2021	16/01/2018	5940	CADEIRA FIXA	120,00	10,00	12,00	108,00	10	0,90	65,70
dez/2021	16/01/2018	4802	CADEIRA FIXA	60,00	10,00	6,00	54,00	10	0,45	32,85
dez/2021	16/01/2018	4315	CADEIRA GIRATÓRIA COM BRAÇO	145,00	10,00	14,50	130,50	10	1,09	79,36
dez/2021	16/01/2018	5938	CADEIRA FIXA	120,00	10,00	12,00	108,00	10	0,90	65,70
dez/2021	18/01/2018	789	MESA EM MADEIRA SEM GAVETA	80,00	10,00	8,00	72,00	10	0,60	43,80
dez/2021	16/01/2018	6106	SOFÁ EM COURO 02 LUGARES COR PRETO	700,00	10,00	70,00	630,00	10	5,25	383,25
dez/2021	12/01/2015	14478	ARMÁRIO DE PAREDE COM 03 PORTAS	436,93	10,00	43,69	393,24	10	3,28	121,25
dez/2021	07/11/2017	14315	976 - CARRINHO PNEUMATICO P/ TRANSPORTE DE CARGA CAP 200KG -	555,55	10,00	55,56	499,99	10	4,17	295,81
dez/2021	18/01/2018	363	MESA EM MADEIRA SEM GAVETA	80,00	10,00	8,00	72,00	10	0,60	43,80
dez/2021	02/02/2016	10830	CADEIRA GIRATÓRIA OP. C/ BRAÇOS	1.116,19	10,00	111,62	1.004,57	10	8,37	418,60
dez/2021	30/03/2021	17003	1458 - MESA EXECUTIVA RETANGULAR 1600X700X740 -	630,00	10,00	63,00	567,00	10	4,72	524,48
dez/2021	16/01/2018	4310	CADEIRA GIRATÓRIA COM BRAÇO	145,00	10,00	14,50	130,50	10	1,09	79,36
dez/2021	12/01/2015	9378	LONGARINA 03 LUGARES SEM BRAÇO TEC PRETO	1.418,99	10,00	141,90	1.277,09	10	10,64	393,80
dez/2021	16/01/2018	840	CADEIRA GIRATÓRIA COM BRAÇO	145,00	10,00	14,50	130,50	10	1,09	79,36
dez/2021	30/03/2021	17004	1459 - MESA EXECUTIVA AUXILIAR 900X450X740 -	315,00	10,00	31,50	283,50	10	2,36	262,23
dez/2021	18/02/2016	10811	POLTRONA FIXA INTERLOCUTOR	538,42	10,00	53,84	484,58	10	4,04	201,92
dez/2021	30/09/2014	10135	MESA EM "L" - 1400 X 1400 X 740 "F"(LXPXH)	719,23	10,00	71,92	647,31	10	5,39	178,03
dez/2021	12/01/2015	14144	POLTRONA ESTILO LONGARINA 01 LUGAR	1.184,20	10,00	118,42	1.065,78	10	8,88	328,57
dez/2021	16/01/2018	4311	CADEIRA GIRATÓRIA COM BRAÇO	145,00	10,00	14,50	130,50	10	1,09	79,36
dez/2021	01/10/2014	10813	GAVETEIRO VOLANTE 03 GAVETAS "F" 400X520X630	357,69	10,00	35,77	321,92	10	2,68	91,18
dez/2021	01/10/2014	10804	GAVETEIRO VOLANTE 03 GAVETAS "F" 400X520X630	357,69	10,00	35,77	321,92	10	2,68	91,18
dez/2021	13/01/2016	8964	CADEIRA GIRATÓRIA OP. C/ BRAÇOS	1.116,19	10,00	111,62	1.004,57	10	8,37	410,23
dez/2021	18/01/2018	1746	MESA EM ESTRUTURA AÇO SEM GAVETA	80,00	10,00	8,00	72,00	10	0,60	43,80
dez/2021	18/03/2020	17008	1123 - CADEIRA FIXA COM BRACOS -	857,14	10,00	85,71	771,43	10	6,43	636,42

MES/ANO	DATA ENTRADA	N° PATRIMONIO	DESCRICAO	VR. AQUISICAO (R$)	% RESIDUAL	VR. RESIDUAL (R$)	BASE CALC. DEPRECIACAO (R$)	VIDA UTIL (ANOS)	DEPRECIACAO MENSAL (R$)	VR. ATUAL (R$)
dez/2021	18/03/2020	17011	1123 - CADEIRA FIXA COM BRACOS -	857,14	10,00	85,71	771,43	10	6,43	636,42
dez/2021	18/03/2020	17010	1123 - CADEIRA FIXA COM BRACOS -	857,14	10,00	85,71	771,43	10	6,43	636,42
dez/2021	18/03/2020	17009	1123 - CADEIRA FIXA COM BRACOS -	857,14	10,00	85,71	771,43	10	6,43	636,42
dez/2021	12/12/2014	12049	POLTRONA PARA AUDITÓRIO REBATÍVEL	1.129,81	10,00	112,98	1.016,83	10	8,47	305,01
dez/2021	16/01/2018	722	1123 - CADEIRA FIXA COM BRACOS -	130,00	10,00	13,00	117,00	10	0,98	71,18
dez/2021	16/10/2014	8724	ARMÁRIO ALTO "F" 800 X 470 X 2100 "LXPXH"	915,38	10,00	91,54	823,84	10	6,87	233,45
dez/2021	23/10/2014	10785	ARMÁRIO BAIXO "F" 800X470X740	411,53	10,00	41,15	370,38	10	3,09	104,90
dez/2021	09/10/2017	14219	915 - MESA QUADRADA 600X600X740 -	754,16	10,00	75,42	678,74	10	5,66	395,94
dez/2021	16/10/2014	10722	ARMÁRIO ALTO "F" 800 X 470 X 2100 "LXPXH"	915,38	10,00	91,54	823,84	10	6,87	233,45
dez/2021	16/10/2014	10803	ARMÁRIO ALTO "F" 800 X 470 X 2100 "LXPXH"	915,38	10,00	91,54	823,84	10	6,87	233,45
dez/2021	12/01/2015	13412	ARMÁRIO EMBUTIDO PARA PIA COM 06 PORTAS E 03 GAVETAS REVESTIDO EM FÓRMICA	2.285,33	10,00	228,53	2.056,80	10	17,14	634,18
dez/2021	17/04/2018	15648	591 - MESA RETA F 1200X600X740 MM -	283,81	10,00	28,38	255,43	10	2,13	161,75
dez/2021	16/01/2018	740	CADEIRA GIRATÓRIA COM BRAÇO	200,00	10,00	20,00	180,00	10	1,50	109,50
dez/2021	16/10/2014	10802	ARMÁRIO ALTO "F" 800 X 470 X 2100 "LXPXH"	915,38	10,00	91,54	823,84	10	6,87	233,45
dez/2021	23/10/2014	10744	ARMÁRIO ALTO SEMI-ABERTO "F" 800 X 470 X 2100 "LXPXH"	1.035,57	10,00	103,56	932,01	10	7,77	264,05
dez/2021	16/10/2014	10742	ARMÁRIO ALTO "F" 800 X 470 X 2100 "LXPXH"	915,38	10,00	91,54	823,84	10	6,87	233,45
dez/2021	16/10/2014	10741	ARMÁRIO ALTO "F" 800 X 470 X 2100 "LXPXH"	915,38	10,00	91,54	823,84	10	6,87	233,45
dez/2021	23/10/2014	10745	ARMÁRIO ALTO SEMI-ABERTO "F" 800 X 470 X 2100 "LXPXH"	1.035,57	10,00	103,56	932,01	10	7,77	264,05
dez/2021	30/09/2014	10735	GAVETEIRO FIXO 04 GAVETAS "F" 400X600X740	455,76	10,00	45,58	410,18	10	3,42	112,81
dez/2021	16/10/2014	10740	ARMÁRIO ALTO "F" 800 X 470 X 2100 "LXPXH"	915,38	10,00	91,54	823,84	10	6,87	233,45
dez/2021	06/10/2014	9022	MESA EM "L" - 1400 X 1400 X 740 "F"(LXPXH)	719,23	10,00	71,92	647,31	10	5,39	183,43

MES/ANO	DATA ENTRADA	N° PATRIMONIO	DESCRICAO	VR. AQUISICAO (R$)	% RESIDUAL	VR. RESIDUAL (R$)	BASE CALC. DEPRECIACAO (R$)	VIDA UTIL (ANOS)	DEPRECIACAO MENSAL (R$)	VR. ATUAL (R$)
dez/2021	18/01/2018	301	1166 - ARMARIO EM MADEIRA ESCURO COM 02 PORTAS -	150,00	10,00	15,00	135,00	10	1,13	82,13
dez/2021	16/01/2018	3785	POLTRONA GIRATÓRIA COM BRAÇO	145,00	10,00	14,50	130,50	10	1,09	79,36
dez/2021	30/09/2014	10734	GAVETEIRO FIXO 04 GAVETAS "F" 400X600X740	455,76	10,00	45,58	410,18	10	3,42	112,81
dez/2021	23/10/2014	11738	596 - ARMARIO BAIXO F 800X600X740 MM -	448,07	10,00	44,81	403,26	10	3,36	114,21
dez/2021	17/01/2018	235	PARLATÓRIO EM MADEIRA	350,00	10,00	35,00	315,00	10	2,63	191,63
dez/2021	12/01/2015	11039	POLTRONA ESTILO LONGARINA 01 LUGAR	1.184,20	10,00	118,42	1.065,78	10	8,88	328,57
dez/2021	20/01/2016	9693	CADEIRA GIRATÓRIA OP. C/ BRAÇOS	1.116,19	10,00	111,62	1.004,57	10	8,37	410,23
dez/2021	23/10/2014	10799	ARMÁRIO BAIXO "F" 800X600X740	448,07	10,00	44,81	403,26	10	3,36	114,21
dez/2021	03/10/2014	10717	MESA EM "L" - 1400 X 1400 X 740 "F"(LXPXH)	719,23	10,00	71,92	647,31	10	5,39	183,43
dez/2021	03/10/2014	10766	MESA EM "L" - 1400 X 1400 X 740 "F"(LXPXH)	719,23	10,00	71,92	647,31	10	5,39	183,43
dez/2021	16/10/2014	10720	ARMÁRIO ALTO "F" 800 X 470 X 2100 "LXPXH"	915,38	10,00	91,54	823,84	10	6,87	233,45
dez/2021	07/10/2014	10812	MESA EM "L" - 1600 X 1600 X 740 "F"(LXPXH)	790,38	10,00	79,04	711,34	10	5,93	201,53
dez/2021	09/10/2014	11037	MESA MDF COR ESCURO FORMATO OVAL RETANGULAR 3200X1200X740	1.153,85	10,00	115,39	1.038,46	10	8,65	294,22
dez/2021	23/10/2014	10808	ARMÁRIO BAIXO "F" 800X600X740	448,07	10,00	44,81	403,26	10	3,36	114,21
dez/2021	12/12/2014	12028	POLTRONA PARA AUDITÓRIO REBATÍVEL	1.129,81	10,00	112,98	1.016,83	10	8,47	305,01
dez/2021	23/08/2018	16059	1276 - MESA EM MDF COR PRETO/MARRON 150X60X74 CM -	817,00	10,00	81,70	735,30	10	6,13	490,18
dez/2021	03/10/2014	10714	MESA EM "L" - 1400 X 1400 X 740 "F"(LXPXH)	719,23	10,00	71,92	647,31	10	5,39	183,43
dez/2021	12/12/2014	12024	POLTRONA PARA AUDITÓRIO REBATÍVEL	1.129,81	10,00	112,98	1.016,83	10	8,47	305,01
dez/2021	03/10/2014	10765	MESA EM "L" - 1400 X 1400 X 740 "F"(LXPXH)	719,23	10,00	71,92	647,31	10	5,39	183,43
dez/2021	29/01/2018	14500	999 - SUPORTE EM MADEIRA PARA 04 BANDEIRAS -	490,00	10,00	49,00	441,00	10	3,68	268,27
dez/2021	12/12/2014	11701	POLTRONA PARA AUDITÓRIO REBATÍVEL OBESO	2.269,23	10,00	226,92	2.042,31	10	17,02	612,71
dez/2021	30/09/2014	11057	MESA EM "L" - 1400 X 1400 X 740 "F"(LXPXH)	719,23	10,00	71,92	647,31	10	5,39	178,03
dez/2021	13/01/2016	10689	CADEIRA GIRATÓRIA OP. C/ BRAÇOS	1.116,19	10,00	111,62	1.004,57	10	8,37	410,23

MES/ANO	DATA ENTRADA	N° PATRIMONIO	DESCRICAO	VR. AQUISICAO (R$)	% RESIDUAL	VR. RESIDUAL (R$)	BASE CALC. DEPRECIACAO (R$)	VIDA UTIL (ANOS)	DEPRECIACAO MENSAL (R$)	VR. ATUAL (R$)
dez/2021	12/01/2015	13410	ARMÁRIO EMBUTIDO PARA PIA COM 06 PORTAS E 03 GAVETAS REVESTIDO EM FÓRMICA	2.285,33	10,00	228,53	2.056,80	10	17,14	634,18
dez/2021	20/01/2016	9692	CADEIRA GIRATÓRIA OP. C/ BRAÇOS	1.116,19	10,00	111,62	1.004,57	10	8,37	410,23
dez/2021	13/01/2017	13396	MONITOR DELL DE 21.5 POLEGADAS D2216H	291,69	10,00	29,17	262,52	10	2,19	133,43
dez/2021	13/01/2016	10749	CADEIRA GIRATÓRIA OP. C/ BRAÇOS	1.116,19	10,00	111,62	1.004,57	10	8,37	410,23
dez/2021	13/01/2016	10823	CADEIRA GIRATÓRIA OP. C/ BRAÇOS	1.116,19	10,00	111,62	1.004,57	10	8,37	410,23
dez/2021	13/01/2016	10692	CADEIRA GIRATÓRIA OP. C/ BRAÇOS	1.116,19	10,00	111,62	1.004,57	10	8,37	410,23
dez/2021	15/06/2021	17019	1463 - POLTRONA DIRETOR GIRATORIA -	2.350,00	10,00	235,00	2.115,00	10	17,63	2.009,25
dez/2021	03/10/2014	10789	MESA EM "L" - 1400 X 1400 X 740 "F"(LXPXH)	719,23	10,00	71,92	647,31	10	5,39	183,43
dez/2021	15/06/2021	17017	1464 - CADEIRA DIRETOR FIXA -	1.210,00	10,00	121,00	1.089,00	10	9,07	1.034,55
dez/2021	15/06/2021	17018	1464 - CADEIRA DIRETOR FIXA -	1.210,00	10,00	121,00	1.089,00	10	9,07	1.034,55
dez/2021	13/01/2016	10754	CADEIRA GIRATÓRIA OP. C/ BRAÇOS	1.116,19	10,00	111,62	1.004,57	10	8,37	410,23
dez/2021	14/10/2014	9323	CADEIRA COM PRANCHETA ESCAMOTEAVEL TEC PRETO	639,74	10,00	63,97	575,77	10	4,80	163,14
dez/2021	13/01/2016	10748	CADEIRA GIRATÓRIA OP. C/ BRAÇOS	1.116,19	10,00	111,62	1.004,57	10	8,37	410,23
dez/2021	08/03/2017	11169	SUPORTE PARA IMPRESSORA	300,00	10,00	30,00	270,00	10	2,25	141,75
dez/2021	08/03/2017	11171	SUPORTE PARA IMPRESSORA	300,00	10,00	30,00	270,00	10	2,25	141,75
dez/2021	08/03/2017	11173	SUPORTE PARA IMPRESSORA	300,00	10,00	30,00	270,00	10	2,25	141,75
dez/2021	21/08/2017	13927	589 - MESA LATERAL C/D 600X600X360 MM 600 MM 600 MM 360 MM -	315,00	10,00	31,50	283,50	10	2,36	160,62
dez/2021	12/01/2015	11177	PARLATÓRIO	1.833,37	10,00	183,34	1.650,03	10	13,75	508,78
dez/2021	12/01/2015	9641	POLTRONA ESTILO LONGARINA 01 LUGAR	1.184,20	10,00	118,42	1.065,78	10	8,88	328,57
dez/2021	23/10/2014	10801	ARMÁRIO BAIXO "F" 800X600X740	448,07	10,00	44,81	403,26	10	3,36	114,21
dez/2021	03/10/2014	10710	MESA EM "L" - 1400 X 1400 X 740 "F"(LXPXH)	719,23	10,00	71,92	647,31	10	5,39	183,43
dez/2021	06/10/2014	9026	MESA EM "L" - 1400 X 1400 X 740 "F"(LXPXH)	719,23	10,00	71,92	647,31	10	5,39	183,43
dez/2021	06/10/2014	9027	MESA EM "L" - 1400 X 1400 X 740 "F"(LXPXH)	719,23	10,00	71,92	647,31	10	5,39	183,43
dez/2021	21/08/2017	13946	594 - ARMARIO APARADOR C/D 2000X478X740 MM -	2.100,00	10,00	210,00	1.890,00	10	15,75	1.071,00
dez/2021	06/10/2014	13121	ACESSÓRIO PAINEL DIVISOR DE MESA 1400(L)X450(P)X1X8MM	99,03	10,00	9,90	89,13	10	0,74	25,23

MES/ANO	DATA ENTRADA	N° PATRIMONIO	DESCRICAO	VR. AQUISICAO (R$)	% RESIDUAL	VR. RESIDUAL (R$)	BASE CALC. DEPRECIACAO (R$)	VIDA UTIL (ANOS)	DEPRECIACAO MENSAL (R$)	VR. ATUAL (R$)
dez/2021	06/10/2014	13106	ACESSÓRIO PAINEL DIVISOR DE MESA 1400(L)X450(P)X1X8MM	99,03	10,00	9,90	89,13	10	0,74	25,23
dez/2021	03/10/2014	10712	MESA EM "L" - 1400 X 1400 X 740 "F"(LXPXH)	719,23	10,00	71,92	647,31	10	5,39	183,43
dez/2021	12/12/2014	11704	POLTRONA PARA AUDITÓRIO REBATÍVEL	1.129,81	10,00	112,98	1.016,83	10	8,47	305,01
dez/2021	06/10/2014	13126	ACESSÓRIO PAINEL DIVISOR DE MESA 1400(L)X450(P)X1X8MM	99,03	10,00	9,90	89,13	10	0,74	25,23
dez/2021	12/12/2014	12080	POLTRONA PARA AUDITÓRIO REBATÍVEL	1.129,81	10,00	112,98	1.016,83	10	8,47	305,01
dez/2021	06/10/2014	9030	MESA EM "L" - 1400 X 1400 X 740 "F"(LXPXH)	719,23	10,00	71,92	647,31	10	5,39	183,43
dez/2021	30/09/2014	8945	GAVETEIRO FIXO 04 GAVETAS "F" 400X600X740	455,76	10,00	45,58	410,18	10	3,42	112,81
dez/2021	21/08/2017	13945	597 - ARMARIO ALTO E 800X470X2100 MM -	1.850,00	10,00	185,00	1.665,00	10	13,88	943,50
dez/2021	31/10/2014	11483	CADEIRA POLTRONA GIRATÓRIA F	774,88	10,00	77,49	697,39	10	5,81	197,56
dez/2021	21/08/2017	13944	597 - ARMARIO ALTO E 800X470X2100 MM -	1.850,00	10,00	185,00	1.665,00	10	13,88	943,50
dez/2021	21/08/2017	13941	592 - MESA L 1400X1400X740 MM F -	1.100,00	10,00	110,00	990,00	10	8,25	561,00
dez/2021	06/10/2014	13123	ACESSÓRIO PAINEL DIVISOR DE MESA 1400(L)X450(P)X1X8MM	99,03	10,00	9,90	89,13	10	0,74	25,23
dez/2021	17/04/2018	15650	591 - MESA RETA F 1200X600X740 MM -	283,81	10,00	28,38	255,43	10	2,13	161,75
dez/2021	06/04/2018	15408	1064 - CADEIRA GIRATORIA OP. C/ BRACOS -	867,39	10,00	86,74	780,65	10	6,51	494,43
dez/2021	16/01/2018	839	CADEIRA GIRATÓRIA COM BRAÇO	145,00	10,00	14,50	130,50	10	1,09	79,36
dez/2021	16/01/2018	4312	CADEIRA GIRATÓRIA COM BRAÇO	145,00	10,00	14,50	130,50	10	1,09	79,36
dez/2021	13/01/2016	10686	CADEIRA GIRATÓRIA OP. C/ BRAÇOS	1.116,19	10,00	111,62	1.004,57	10	8,37	410,23
dez/2021	02/04/2018	6110	1169 - BANCADA EM MDF COM 02 PORTAS E SUPORTE PARA TECLADO -	130,00	10,00	13,00	117,00	10	0,98	74,10
dez/2021	21/08/2017	13940	592 - MESA L 1400X1400X740 MM F -	1.100,00	10,00	110,00	990,00	10	8,25	561,00
dez/2021	21/08/2017	13939	592 - MESA L 1400X1400X740 MM F -	1.100,00	10,00	110,00	990,00	10	8,25	561,00
dez/2021	09/10/2017	14224	915 - MESA QUADRADA 600X600X740 -	754,16	10,00	75,42	678,74	10	5,66	395,94
dez/2021	30/08/2019	16362	598 - GAVETEIRO VOLANTE 3 GAVETAS F 400X520X630 MM -	325,71	10,00	32,57	293,14	10	2,44	224,74

MES/ANO	DATA ENTRADA	N° PATRIMONIO	DESCRICAO	VR. AQUISICAO (R$)	% RESIDUAL	VR. RESIDUAL (R$)	BASE CALC. DEPRECIACAO (R$)	VIDA UTIL (ANOS)	DEPRECIACAO MENSAL (R$)	VR. ATUAL (R$)
dez/2021	16/01/2018	6177	POLTRONA FIXA C/ BRAÇO	130,00	10,00	13,00	117,00	10	0,98	71,18
dez/2021	09/10/2017	14223	915 - MESA QUADRADA 600X600X740 -	754,16	10,00	75,42	678,74	10	5,66	395,94
dez/2021	23/08/2018	16072	1283 - ARMARIO EMBUTIDO EM MDF COM 16 PORTAS -	15.418,00	10,00	1.541,80	13.876,20	10	115,64	9.250,80
dez/2021	30/09/2014	8997	GAVETEIRO FIXO 04 GAVETAS "F" 400X600X740	455,76	10,00	45,58	410,18	10	3,42	112,81
dez/2021	06/10/2014	15241	1058 - ACESSORIO PAINEL DIVISOR DE MESA 1400(L)X450(P)X1X8MM -	99,03	10,00	9,90	89,13	10	0,74	25,23
dez/2021	01/11/2017	14236	917 - CARRINHO ANATOMICO TRANSPORTE DE LIVROS FENIX AZUL ROYAL -	1.400,00	10,00	140,00	1.260,00	10	10,50	745,50
dez/2021	01/11/2017	14243	916 - ESTANTE FENIX LIVROS SF 04 AZ ROYAL/CZ CRISTAL -	1.300,00	10,00	130,00	1.170,00	10	9,75	692,25
dez/2021	23/10/2014	11480	ARMÁRIO ALTO SEMI-ABERTO "F" 800 X 470 X 2100 "LXPXH"	1.035,57	10,00	103,56	932,01	10	7,77	264,05
dez/2021	23/10/2014	9611	ARMÁRIO BAIXO "F" 800X600X740	448,07	10,00	44,81	403,26	10	3,36	114,21
dez/2021	30/09/2014	9610	GAVETEIRO FIXO 04 GAVETAS "F" 400X600X740	455,76	10,00	45,58	410,18	10	3,42	112,81
dez/2021	01/11/2017	14246	916 - ESTANTE FENIX LIVROS SF 04 AZ ROYAL/CZ CRISTAL -	1.300,00	10,00	130,00	1.170,00	10	9,75	692,25
dez/2021	18/01/2016	11065	CADEIRA GIRATÓRIA OP. C/ BRAÇOS	1.116,19	10,00	111,62	1.004,57	10	8,37	410,23
dez/2021	30/09/2014	11058	MESA EM "L" - 1400 X 1400 X 740 "F"(LXPXH)	719,23	10,00	71,92	647,31	10	5,39	178,03
dez/2021	06/10/2014	13048	ACESSÓRIO PAINEL DIVISOR DE MESA 1400(L)X450(P)X1X8MM	99,03	10,00	9,90	89,13	10	0,74	25,23
dez/2021	20/01/2016	11492	CADEIRA GIRATÓRIA OP. C/ BRAÇOS	1.116,19	10,00	111,62	1.004,57	10	8,37	410,23
dez/2021	16/10/2014	11477	ARMÁRIO ALTO "F" 800 X 470 X 2100 "LXPXH"	915,38	10,00	91,54	823,84	10	6,87	233,45
dez/2021	30/09/2014	9602	MESA EM "L" - 1400 X 1400 X 740 "F"(LXPXH)	719,23	10,00	71,92	647,31	10	5,39	178,03
dez/2021	01/11/2017	14253	916 - ESTANTE FENIX LIVROS SF 04 AZ ROYAL/CZ CRISTAL -	1.300,00	10,00	130,00	1.170,00	10	9,75	692,25
dez/2021	10/09/2021	17025	1465 - GAVETEIRO VOLANTE 4 GAVETAS F -	781,00	10,00	78,10	702,90	10	5,86	685,33
dez/2021	16/10/2014	8988	ARMÁRIO ALTO "F" 800 X 470 X 2100 "LXPXH"	915,38	10,00	91,54	823,84	10	6,87	233,45
dez/2021	06/04/2018	15397	1064 - CADEIRA GIRATORIA OP. C/ BRACOS -	867,39	10,00	86,74	780,65	10	6,51	494,43
dez/2021	10/09/2021	17030	598 - GAVETEIRO VOLANTE 3 GAVETAS F 400X520X630 MM -	669,00	10,00	66,90	602,10	10	5,02	587,05

MES/ANO	DATA ENTRADA	N° PATRIMONIO	DESCRICAO	VR. AQUISICAO (R$)	% RESIDUAL	VR. RESIDUAL (R$)	BASE CALC. DEPRECIACAO (R$)	VIDA UTIL (ANOS)	DEPRECIACAO MENSAL (R$)	VR. ATUAL (R$)
dez/2021	17/04/2018	15617	598 - GAVETEIRO VOLANTE 3 GAVETAS F 400X520X630 MM -	325,71	10,00	32,57	293,14	10	2,44	185,65
dez/2021	30/09/2014	9603	MESA EM "L" - 1400 X 1400 X 740 "F"(LXPXH)	719,23	10,00	71,92	647,31	10	5,39	178,03
dez/2021	18/01/2016	9608	CADEIRA GIRATÓRIA OP. C/ BRAÇOS	1.116,19	10,00	111,62	1.004,57	10	8,37	410,23
dez/2021	23/10/2014	8420	ARMÁRIO ALTO SEMI-ABERTO "F" 800 X 470 X 2100 "LXPXH"	1.035,57	10,00	103,56	932,01	10	7,77	264,05
dez/2021	23/10/2014	8421	ARMÁRIO ALTO SEMI-ABERTO "F" 800 X 470 X 2100 "LXPXH"	1.035,57	10,00	103,56	932,01	10	7,77	264,05
dez/2021	24/09/2018	16102	1309 - BELICHE DE FERRO COM 02 COLCHOES 1,88 X 0,78 X 0,14 INSALUBRE -	879,00	10,00	87,90	791,10	10	6,59	533,97
dez/2021	13/01/2017	13388	MONITOR DELL DE 21.5 POLEGADAS D2216H	291,69	10,00	29,17	262,52	10	2,19	133,43
dez/2021	13/01/2017	13402	MONITOR DELL DE 21.5 POLEGADAS D2216H	291,69	10,00	29,17	262,52	10	2,19	133,43
dez/2021	06/04/2018	15362	1220 - CADEIRA FIXA E EMPILHAVEL SEM BRACOS -	230,00	10,00	23,00	207,00	10	1,73	131,10
dez/2021	09/01/2008	99932	GAVETEIRO EM MADEIRA COM 03 GAVETAS	296,00	10,00	29,60	266,40	10	2,22	29,60
dez/2021	18/01/2018	4178	GAVETEIRO EM MADEIRA COM 05 GAVETAS	200,00	10,00	20,00	180,00	10	1,50	109,50
dez/2021	12/01/2015	11560	ARMÁRIO EM FÓRMICA C/ BANCADA EM GRANITO 03 PORTAS E GAVETAS	1.606,87	10,00	160,69	1.446,18	10	12,05	445,86
dez/2021	16/10/2014	8852	ARMÁRIO ALTO "F" 800 X 470 X 2100 "LXPXH"	915,38	10,00	91,54	823,84	10	6,87	233,45
dez/2021	03/10/2014	10613	MESA EM "L" - 1400 X 1400 X 740 "F"(LXPXH)	719,23	10,00	71,92	647,31	10	5,39	183,43
dez/2021	23/10/2014	10529	ARMÁRIO BAIXO "F" 800X600X740	448,07	10,00	44,81	403,26	10	3,36	114,21
dez/2021	12/01/2015	8587	ARMÁRIO EM MDF COR BRANCO COM 02 PORTAS; 03 GAVETAS	5.499,00	10,00	549,90	4.949,10	10	41,24	1.525,93
dez/2021	09/10/2014	10517	ARMÁRIO ALTO "E" 800 X 470 X 2100 "LXPXH"	915,38	10,00	91,54	823,84	10	6,87	233,45
dez/2021	01/10/2014	10594	GAVETEIRO VOLANTE 03 GAVETAS "F" 400X520X630	357,69	10,00	35,77	321,92	10	2,68	91,18
dez/2021	01/10/2014	10578	GAVETEIRO VOLANTE 03 GAVETAS "F" 400X520X630	357,69	10,00	35,77	321,92	10	2,68	91,18
dez/2021	12/12/2014	12034	POLTRONA PARA AUDITÓRIO REBATÍVEL	1.129,81	10,00	112,98	1.016,83	10	8,47	305,01
dez/2021	12/01/2015	13414	ARMÁRIO EMBUTIDO PARA PIA COM 06 PORTAS E 03 GAVETAS REVESTIDO EM FÓRMICA	2.285,33	10,00	228,53	2.056,80	10	17,14	634,18

MES/ANO	DATA ENTRADA	N° PATRIMONIO	DESCRICAO	VR. AQUISICAO (R$)	% RESIDUAL	VR. RESIDUAL (R$)	BASE CALC. DEPRECIACAO (R$)	VIDA UTIL (ANOS)	DEPRECIACAO MENSAL (R$)	VR. ATUAL (R$)
dez/2021	25/01/2019	16241	1345 - PAINEL DE TV -	1.990,00	10,00	199,00	1.791,00	10	14,93	1.268,63
dez/2021	18/01/2018	754	MESA EM MADEIRA COM RODÍZIO E TAMPO EM GRANITO	400,00	10,00	40,00	360,00	10	3,00	219,00
dez/2021	18/01/2018	785	MESA DE CANTO COM TAMPO DE VIDRO	150,00	10,00	15,00	135,00	10	1,13	82,13
dez/2021	13/01/2016	10586	CADEIRA GIRATÓRIA OP. C/ BRAÇOS	1.116,19	10,00	111,62	1.004,57	10	8,37	410,23
dez/2021	18/01/2018	4807	GAVETEIRO EM MADEIRA COM 03 GAVETAS	200,00	10,00	20,00	180,00	10	1,50	109,50
dez/2021	21/08/2017	13928	591 - MESA RETA F 1200X600X740 MM -	615,00	10,00	61,50	553,50	10	4,61	313,62
dez/2021	27/01/2016	10895	CADEIRA GIRATÓRIA OP. C/ BRAÇOS	1.116,19	10,00	111,62	1.004,57	10	8,37	410,23
dez/2021	22/12/2015	9324	CADEIRA GIRATÓRIA OP. S/ BRAÇOS	926,66	10,00	92,67	833,99	10	6,95	333,59
dez/2021	12/01/2015	10794	POLTRONA LONGARINA 03 LUGARES SEM BRAÇO	1.418,99	10,00	141,90	1.277,09	10	10,64	393,80
dez/2021	12/01/2015	8390	LONGARINA 03 LUGARES COM BRAÇO	3.619,25	10,00	361,93	3.257,32	10	27,14	1.004,37
dez/2021	25/01/2019	16242	1346 - ARMARIO CABIDEIRO -	1.900,00	10,00	190,00	1.710,00	10	14,25	1.211,25
dez/2021	25/01/2019	16243	1347 - MESA DE APOIO DETECTOR -	950,00	10,00	95,00	855,00	10	7,13	605,63
dez/2021	21/08/2017	13963	597 - ARMARIO ALTO E 800X470X2100 MM -	1.850,00	10,00	185,00	1.665,00	10	13,88	943,50
dez/2021	24/09/2018	16101	1309 - BELICHE DE FERRO COM 02 COLCHOES 1,88 X 0,78 X 0,14 INSALUBRE -	879,00	10,00	87,90	791,10	10	6,59	533,97
dez/2021	18/01/2018	7175	MESA CONJUNTO ROYAL NAUTIKA COM 04 BANQUETAS	200,00	10,00	20,00	180,00	10	1,50	109,50
dez/2021	18/01/2018	733	1166 - ARMARIO EM MADEIRA ESCURO COM 02 PORTAS -	150,00	10,00	15,00	135,00	10	1,13	82,13
dez/2021	16/10/2014	10535	ARMÁRIO ALTO "F" 800 X 470 X 2100 "LXPXH"	915,38	10,00	91,54	823,84	10	6,87	233,45
dez/2021	23/10/2014	10088	ARMÁRIO BAIXO "F" 800X600X740	448,07	10,00	44,81	403,26	10	3,36	114,21
dez/2021	01/11/2017	14238	916 - ESTANTE FENIX LIVROS SF 04 AZ ROYAL/CZ CRISTAL -	1.300,00	10,00	130,00	1.170,00	10	9,75	692,25
dez/2021	16/10/2014	10096	ARMÁRIO ALTO "F" 800 X 470 X 2100 "LXPXH"	915,38	10,00	91,54	823,84	10	6,87	233,45
dez/2021	13/01/2016	10602	CADEIRA GIRATÓRIA OP. C/ BRAÇOS	1.116,19	10,00	111,62	1.004,57	10	8,37	410,23
									Valor Total (R$)	1.913.103,79

1.2.3.1.1.04.04.01.00 - INSTRUMENTOS MUSICAIS E ARTISTICOS

Valor da Entrada:	R$ 59.153,00
Valor Depreciado:	R$ 46.673,46

MES/ANO	DATA ENTRADA	N° PATRIMONIO	DESCRICAO	VR. AQUISICAO (R$)	% RESIDUAL	VR. RESIDUAL (R$)	BASE CALC. DEPRECIACAO (R$)	VIDA UTIL (ANOS)	DEPRECIACAO MENSAL (R$)	VR. ATUAL (R$)
dez/2021	19/11/2014	12794	1206 - PEDESTAL RMV PSU - 0090 PRETO TELESCOPIO -	108,00	10,00	10,80	97,20	20	0,41	62,78
dez/2021	08/08/2019	16399	1429 - PIANO YAMAHA GB1KPE CAUDA -	57.500,00	10,00	5.750,00	51.750,00	20	215,63	45.712,50
dez/2021	19/11/2014	12297	1048 - ESTANTE PARTITURA RMV SINFONICA MADEIRA PES 0070 -	159,00	10,00	15,90	143,10	20	0,60	92,44
dez/2021	19/11/2014	12292	1048 - ESTANTE PARTITURA RMV SINFONICA MADEIRA PES 0070 -	159,00	10,00	15,90	143,10	20	0,60	92,44
dez/2021	19/11/2014	12293	1048 - ESTANTE PARTITURA RMV SINFONICA MADEIRA PES 0070 -	159,00	10,00	15,90	143,10	20	0,60	92,44
dez/2021	19/11/2014	12798	1102 - SUPORTE TRIPE PARA MICROFONE -	108,00	10,00	10,80	97,20	20	0,41	62,78
dez/2021	19/11/2014	12314	1048 - ESTANTE PARTITURA RMV SINFONICA MADEIRA PES 0070 -	159,00	10,00	15,90	143,10	20	0,60	92,44
dez/2021	19/11/2014	12803	1102 - SUPORTE TRIPE PARA MICROFONE -	108,00	10,00	10,80	97,20	20	0,41	62,78
dez/2021	19/11/2014	12800	1102 - SUPORTE TRIPE PARA MICROFONE -	108,00	10,00	10,80	97,20	20	0,41	62,78
dez/2021	19/11/2014	12291	1048 - ESTANTE PARTITURA RMV SINFONICA MADEIRA PES 0070 -	159,00	10,00	15,90	143,10	20	0,60	92,44
dez/2021	19/11/2014	12310	1048 - ESTANTE PARTITURA RMV SINFONICA MADEIRA PES 0070 -	159,00	10,00	15,90	143,10	20	0,60	92,44
dez/2021	19/11/2014	12315	1048 - ESTANTE PARTITURA RMV SINFONICA MADEIRA PES 0070 -	159,00	10,00	15,90	143,10	20	0,60	92,44
dez/2021	19/11/2014	12799	1102 - SUPORTE TRIPE PARA MICROFONE -	108,00	10,00	10,80	97,20	20	0,41	62,78
									Valor Total (R$)	46.673,46

1.2.3.1.1.04.05.01.00 - EQUIPAMENTOS PARA AUDIO, VIDEO E FOTO

Valor da Entrada:	R$ 2.656.825,69
Valor Depreciado:	R$ 1.331.610,96

MES/ANO	DATA ENTRADA	N° PATRIMONIO	DESCRICAO	VR. AQUISICAO (R$)	% RESIDUAL	VR. RESIDUAL (R$)	BASE CALC. DEPRECIACAO (R$)	VIDA UTIL (ANOS)	DEPRECIACAO MENSAL (R$)	VR. ATUAL (R$)
dez/2021	11/01/2018	7394	CAIXA DE PROTEÇÃO PARA CÂMERA DE SEGURANÇA TAMANHO GRANDE	120,00	10,00	12,00	108,00	10	0,90	65,70
dez/2021	11/01/2018	7291	1117 - SUPORTE PARA FIXACAO DE CAIXA DE CAMERA -	65,00	10,00	6,50	58,50	10	0,49	35,56
dez/2021	11/01/2018	7312	SUPORTE PARA FIXAÇÃO DE CAIXA DE CÂMERA	65,00	10,00	6,50	58,50	10	0,49	35,56
dez/2021	11/01/2018	7240	SUPORTE PARA FIXAÇÃO DE CAIXA DE CÂMERA	65,00	10,00	6,50	58,50	10	0,49	35,56
dez/2021	10/11/2014	7539	CÂMERA 2.0-H3-B1 MARCA AVIGILON - NS 1418512269	4.573,91	10,00	457,39	4.116,52	10	34,30	1.200,68
dez/2021	01/12/2016	11625	TELEVISOR LED 40" FULL HD SMART MARCA SAMSUNG	1.754,00	10,00	175,40	1.578,60	10	13,16	789,30
dez/2021	11/01/2018	7364	CAIXA DE PROTEÇÃO PARA CÂMERA DE SEGURANÇA TAMANHO GRANDE	120,00	10,00	12,00	108,00	10	0,90	65,70
dez/2021	11/01/2018	7403	CAIXA DE PROTEÇÃO PARA CÂMERA DE SEGURANÇA TAMANHO GRANDE	120,00	10,00	12,00	108,00	10	0,90	65,70
dez/2021	24/01/2018	13792	CAIXA DE SOM MARCA NOVIK MODELO NVK-25	250,00	10,00	25,00	225,00	10	1,88	136,88
dez/2021	24/01/2018	13793	CAIXA DE SOM MARCA NOVIK MODELO NVK-25	250,00	10,00	25,00	225,00	10	1,88	136,88
dez/2021	11/01/2018	7359	CAIXA DE PROTEÇÃO PARA CÂMERA DE SEGURANÇA TAMANHO GRANDE	120,00	10,00	12,00	108,00	10	0,90	65,70
dez/2021	03/03/2008	99921	PROJETOR EPSON POWERLITE S5+ NS. JX4F7X3733L	2.666,67	10,00	266,67	2.400,00	10	20,00	266,67
dez/2021	09/11/2018	16213	1327 - MICROFONE GOOSENECK SEM FIO -	5.707,00	10,00	570,70	5.136,30	10	42,80	3.552,59
dez/2021	11/01/2018	7361	CAIXA DE PROTEÇÃO PARA CÂMERA DE SEGURANÇA TAMANHO GRANDE	120,00	10,00	12,00	108,00	10	0,90	65,70
dez/2021	11/01/2018	7358	CAIXA DE PROTEÇÃO PARA CÂMERA DE SEGURANÇA TAMANHO GRANDE	120,00	10,00	12,00	108,00	10	0,90	65,70
dez/2021	30/08/2017	14036	627 - TV LED FULL HD TCL L40S4900FS -	2.200,00	10,00	220,00	1.980,00	10	16,50	1.122,00
dez/2021	19/11/2014	12325	PEDESTAL RMV PSU-0090 PRETO TELESCOPIO	108,00	10,00	10,80	97,20	10	0,81	28,35
dez/2021	25/06/2019	7420	1118 - CAIXA DE PROTECAO PARA CAMERA DE SEGURANCA -	120,00	10,00	12,00	108,00	10	0,90	81,00

MES/ANO	DATA ENTRADA	N° PATRIMONIO	DESCRICAO	VR. AQUISICAO (R$)	% RESIDUAL	VR. RESIDUAL (R$)	BASE CALC. DEPRECIACAO (R$)	VIDA UTIL (ANOS)	DEPRECIACAO MENSAL (R$)	VR. ATUAL (R$)
dez/2021	11/01/2018	7365	CAIXA DE PROTEÇÃO PARA CÂMERA DE SEGURANÇA TAMANHO GRANDE	120,00	10,00	12,00	108,00	10	0,90	65,70
dez/2021	11/01/2018	7363	CAIXA DE PROTEÇÃO PARA CÂMERA DE SEGURANÇA TAMANHO GRANDE	120,00	10,00	12,00	108,00	10	0,90	65,70
dez/2021	10/11/2014	7627	CÂMERA MINI DOME 2.0-H3-D01-R MARCA AVIGILON - NS 1425549736	5.250,33	10,00	525,03	4.725,30	10	39,38	1.378,17
dez/2021	19/11/2014	12311	ESTANTE PARTITURA RMV SINFÔNICA MADEIRA PES-0070	159,00	10,00	15,90	143,10	10	1,19	41,70
dez/2021	11/01/2018	7376	1118 - CAIXA DE PROTECAO PARA CAMERA DE SEGURANCA -	120,00	10,00	12,00	108,00	10	0,90	65,70
dez/2021	11/01/2018	7408	1118 - CAIXA DE PROTECAO PARA CAMERA DE SEGURANCA -	120,00	10,00	12,00	108,00	10	0,90	65,70
dez/2021	11/01/2018	7248	SUPORTE PARA FIXAÇÃO DE CAIXA DE CÂMERA	65,00	10,00	6,50	58,50	10	0,49	35,56
dez/2021	08/11/2018	16157	1323 - MONITOR PROFISSIONAL 55" PARA VIDEOWALL - BORDA 3.5MM -	18.990,00	10,00	1.899,00	17.091,00	10	142,43	11.821,28
dez/2021	19/11/2014	14513	MÓDULO DIMMER	3.820,00	10,00	382,00	3.438,00	10	28,65	1.002,75
dez/2021	27/09/2017	14160	911 - MONITOR PROFISSIONAL LG LED 43'' FULL HD 43SE3KB -	3.213,46	10,00	321,35	2.892,11	10	24,10	1.662,96
dez/2021	02/04/2018	14959	1103 - MICROFONE TSI MMF-202 -	200,00	10,00	20,00	180,00	10	1,50	114,00
dez/2021	12/12/2014	13795	PROJETOR MARCA EPSON, MODELO POWER LITE X24+	2.240,00	10,00	224,00	2.016,00	10	16,80	604,80
dez/2021	01/01/2018	6699568	CÂMERA FOTOGRÁFICA SONY W110 NS. 6699568	100,00	10,00	10,00	90,00	10	0,75	54,75
dez/2021	06/08/2018	15975	615 - GRAVADOR ZOOM H4N -	1.245,00	10,00	124,50	1.120,50	10	9,34	746,98
dez/2021	11/01/2018	7244	1117 - SUPORTE PARA FIXACAO DE CAIXA DE CAMERA -	65,00	10,00	6,50	58,50	10	0,49	35,56
dez/2021	05/09/2014	14880	1087 - TELA MARCA VISOGRAF -	524,50	10,00	52,45	472,05	10	3,93	129,79
dez/2021	11/01/2018	7397	CAIXA DE PROTEÇÃO PARA CÂMERA DE SEGURANÇA TAMANHO GRANDE	120,00	10,00	12,00	108,00	10	0,90	65,70
dez/2021	12/04/2018	15560	1229 - TV LED FULL HD SAMSUNG 40" MU 6100 SMART 4K -	2.433,00	10,00	243,30	2.189,70	10	18,25	1.386,79
dez/2021	08/11/2018	16153	1323 - MONITOR PROFISSIONAL 55" PARA VIDEOWALL - BORDA 3.5MM -	18.990,00	10,00	1.899,00	17.091,00	10	142,43	11.821,28
dez/2021	12/12/2014	10255	PROJETOR MARCA EPSON	2.240,00	10,00	224,00	2.016,00	10	16,80	604,80
dez/2021	06/08/2018	15974	615 - GRAVADOR ZOOM H4N -	1.245,00	10,00	124,50	1.120,50	10	9,34	746,98
dez/2021	11/01/2018	7282	1117 - SUPORTE PARA FIXACAO DE CAIXA DE CAMERA -	65,00	10,00	6,50	58,50	10	0,49	35,56
dez/2021	10/11/2014	7578	CÂMERA 2.0-H3-B1 MARCA AVIGILON - NS 1425549585	4.573,91	10,00	457,39	4.116,52	10	34,30	1.200,68

MES/ANO	DATA ENTRADA	N° PATRIMONIO	DESCRICAO	VR. AQUISICAO (R$)	% RESIDUAL	VR. RESIDUAL (R$)	BASE CALC. DEPRECIACAO (R$)	VIDA UTIL (ANOS)	DEPRECIACAO MENSAL (R$)	VR. ATUAL (R$)
dez/2021	30/08/2017	14027	627 - TV LED FULL HD TCL L40S4900FS -	2.200,00	10,00	220,00	1.980,00	10	16,50	1.122,00
dez/2021	10/11/2014	7631	CÂMERA MINI DOME 2.0-H3-D01-R MARCA AVIGILON - NS 1425546472	5.250,33	10,00	525,03	4.725,30	10	39,38	1.378,17
dez/2021	11/01/2018	7302	SUPORTE PARA FIXAÇÃO DE CAIXA DE CÂMERA	65,00	10,00	6,50	58,50	10	0,49	35,56
dez/2021	10/11/2014	7565	CÂMERA 2.0-H3-B1 MARCA AVIGILON - NS 1425549479	4.573,91	10,00	457,39	4.116,52	10	34,30	1.200,68
dez/2021	11/01/2018	7416	1118 - CAIXA DE PROTECAO PARA CAMERA DE SEGURANCA -	120,00	10,00	12,00	108,00	10	0,90	65,70
dez/2021	11/01/2018	7454	1118 - CAIXA DE PROTECAO PARA CAMERA DE SEGURANCA -	120,00	10,00	12,00	108,00	10	0,90	65,70
dez/2021	11/01/2018	7392	1118 - CAIXA DE PROTECAO PARA CAMERA DE SEGURANCA -	120,00	10,00	12,00	108,00	10	0,90	65,70
dez/2021	12/04/2018	15549	1229 - TV LED FULL HD SAMSUNG 40" MU 6100 SMART 4K -	2.433,00	10,00	243,30	2.189,70	10	18,25	1.386,79
dez/2021	14/04/2016	11445	TELA MARCA PROJETELAS	6.720,00	10,00	672,00	6.048,00	10	50,40	2.620,80
dez/2021	06/04/2017	12856	TELEVISOR TV 40" SMART LED FHD 40J5200 MARCA SAMSUNG	1.754,00	10,00	175,40	1.578,60	10	13,16	841,92
dez/2021	11/01/2018	7375	1118 - CAIXA DE PROTECAO PARA CAMERA DE SEGURANCA -	120,00	10,00	12,00	108,00	10	0,90	65,70
dez/2021	30/08/2017	14037	627 - TV LED FULL HD TCL L40S4900FS -	2.200,00	10,00	220,00	1.980,00	10	16,50	1.122,00
dez/2021	01/01/2018	6695388	CÂMERA FOTOGRÁFICA SONY W110 NS. 6695388	100,00	10,00	10,00	90,00	10	0,75	54,75
dez/2021	11/01/2018	7225	SUPORTE PARA FIXAÇÃO DE CAIXA DE CÂMERA	65,00	10,00	6,50	58,50	10	0,49	35,56
dez/2021	03/03/2008	99923	1182 - PROJETOR MARCA EPSON POWERLITE S5+ -	2.666,67	10,00	266,67	2.400,00	10	20,00	266,67
dez/2021	01/12/2016	11266	TELEVISOR LED 40" FULL HD SMART MARCA SAMSUNG	1.754,00	10,00	175,40	1.578,60	10	13,16	789,30
dez/2021	09/11/2018	16227	1327 - MICROFONE GOOSENECK SEM FIO -	5.707,00	10,00	570,70	5.136,30	10	42,80	3.552,59
dez/2021	19/11/2014	12302	ESTANTE PARTITURA RMV SINFÔNICA MADEIRA PES-0070	159,00	10,00	15,90	143,10	10	1,19	41,70
dez/2021	11/01/2018	7227	1117 - SUPORTE PARA FIXACAO DE CAIXA DE CAMERA -	65,00	10,00	6,50	58,50	10	0,49	35,56
dez/2021	12/12/2014	10257	PROJETOR MARCA EPSON	2.240,00	10,00	224,00	2.016,00	10	16,80	604,80
dez/2021	01/01/2018	6695385	CÂMERA FOTOGRÁFICA SONY W110 NS. 6695385	100,00	10,00	10,00	90,00	10	0,75	54,75
dez/2021	05/09/2014	10288	TELA MARCA VISOGRAF	524,50	10,00	52,45	472,05	10	3,93	129,79

MES/ANO	DATA ENTRADA	N° PATRIMONIO	DESCRICAO	VR. AQUISICAO (R$)	% RESIDUAL	VR. RESIDUAL (R$)	BASE CALC. DEPRECIACAO (R$)	VIDA UTIL (ANOS)	DEPRECIACAO MENSAL (R$)	VR. ATUAL (R$)
dez/2021	09/10/2017	14194	914 - ALTO FALANTE DE EMBUTIR FREESPACE DS40F COM TRANSFORMADOR BRANCO -	1.102,95	10,00	110,30	992,65	10	8,27	579,05
dez/2021	11/01/2018	7370	1118 - CAIXA DE PROTECAO PARA CAMERA DE SEGURANCA -	120,00	10,00	12,00	108,00	10	0,90	65,70
dez/2021	19/11/2014	12791	PEDESTAL RMV PSU-0090 PRETO TELESCOPIO	108,00	10,00	10,80	97,20	10	0,81	28,35
dez/2021	10/11/2014	7512	CÂMERA 2.0-H3-B1 MARCA AVIGILON - NS 1418512216	4.573,91	10,00	457,39	4.116,52	10	34,30	1.200,68
dez/2021	11/01/2018	7236	SUPORTE PARA FIXAÇÃO DE CAIXA DE CÂMERA	65,00	10,00	6,50	58,50	10	0,49	35,56
dez/2021	11/01/2018	7314	SUPORTE PARA FIXAÇÃO DE CAIXA DE CÂMERA	65,00	10,00	6,50	58,50	10	0,49	35,56
dez/2021	10/11/2014	7625	CÂMARA MINI DOME 2.0-H3-D01-R MARCA AVIGILON	5.250,33	10,00	525,03	4.725,30	10	39,38	1.378,17
dez/2021	11/01/2018	7301	SUPORTE PARA FIXAÇÃO DE CAIXA DE CÂMERA	65,00	10,00	6,50	58,50	10	0,49	35,56
dez/2021	11/01/2018	7226	SUPORTE P/ FIXAÇÃO DE CAIXA DE CÂMERA	65,00	10,00	6,50	58,50	10	0,49	35,56
dez/2021	06/04/2017	12848	TELEVISOR TV 40" SMART LED FHD 40J5200 MARCA SAMSUNG	1.754,00	10,00	175,40	1.578,60	10	13,16	841,92
dez/2021	10/11/2014	7522	CÂMERA 2.0-H3-B1 MARCA AVIGILON - NS 14021529	4.573,91	10,00	457,39	4.116,52	10	34,30	1.200,68
dez/2021	11/01/2018	7387	CAIXA DE PROTEÇÃO PARA CÂMERA DE SEGURANÇA	120,00	10,00	12,00	108,00	10	0,90	65,70
dez/2021	11/01/2018	7409	1118 - CAIXA DE PROTECAO PARA CAMERA DE SEGURANCA -	120,00	10,00	12,00	108,00	10	0,90	65,70
dez/2021	16/11/2017	14319	627 - TV LED FULL HD TCL L40S4900FS -	2.200,00	10,00	220,00	1.980,00	10	16,50	1.171,50
dez/2021	10/11/2014	7628	CÂMERA MINI DOME 2.0-H3-D01-R MARCA AVIGILON - NS 1425549895	5.250,33	10,00	525,03	4.725,30	10	39,38	1.378,17
dez/2021	11/01/2018	7307	SUPORTE PARA FIXAÇÃO DE CAIXA DE CÂMERA	65,00	10,00	6,50	58,50	10	0,49	35,56
dez/2021	10/11/2014	7605	CÂMERA MINI DOME 2.0-H3 D01-R MARCA AVIGILON NS. 1425549714	5.250,33	10,00	525,03	4.725,30	10	39,38	1.378,17
dez/2021	01/12/2016	11618	TELEVISOR LED 40" FULL HD SMART MARCA SAMSUNG	1.754,00	10,00	175,40	1.578,60	10	13,16	789,30
dez/2021	10/11/2014	7508	1049 - CAMERA 2.0-H3-B1 AVIGILON -	4.573,91	10,00	457,39	4.116,52	10	34,30	1.200,68
dez/2021	11/01/2018	7281	1117 - SUPORTE PARA FIXACAO DE CAIXA DE CAMERA -	65,00	10,00	6,50	58,50	10	0,49	35,56

MES/ANO	DATA ENTRADA	N° PATRIMONIO	DESCRICAO	VR. AQUISICAO (R$)	% RESIDUAL	VR. RESIDUAL (R$)	BASE CALC. DEPRECIACAO (R$)	VIDA UTIL (ANOS)	DEPRECIACAO MENSAL (R$)	VR. ATUAL (R$)
dez/2021	10/11/2014	7624	CÂMERA MINI DOME 2.0-H3-D01-R MARCA AVIGILON - NS 1425549752	5.250,33	10,00	525,03	4.725,30	10	39,38	1.378,17
dez/2021	14/09/2017	14130	629 - TV LED FULL HD TCL L55S4900FS -	2.466,66	10,00	246,67	2.219,99	10	18,50	1.276,49
dez/2021	11/01/2018	7417	1118 - CAIXA DE PROTECAO PARA CAMERA DE SEGURANCA -	120,00	10,00	12,00	108,00	10	0,90	65,70
dez/2021	09/11/2018	16271	1337 - KIT EXTENSOR HDMI VIA CAT6 (HDBASE-T) 100 METROS -	2.900,00	10,00	290,00	2.610,00	10	21,75	1.805,25
dez/2021	11/01/2018	7377	1118 - CAIXA DE PROTECAO PARA CAMERA DE SEGURANCA -	120,00	10,00	12,00	108,00	10	0,90	65,70
dez/2021	08/11/2018	16135	1322 - PROJETOR CHRISTIE LWU502 WUXGA LUMENS -	19.900,00	10,00	1.990,00	17.910,00	10	149,25	12.387,75
dez/2021	08/11/2018	16146	1322 - PROJETOR CHRISTIE LWU502 WUXGA LUMENS -	19.900,00	10,00	1.990,00	17.910,00	10	149,25	12.387,75
dez/2021	11/01/2018	7425	1117 - SUPORTE PARA FIXACAO DE CAIXA DE CAMERA -	65,00	10,00	6,50	58,50	10	0,49	35,56
dez/2021	11/01/2018	7223	1117 - SUPORTE PARA FIXACAO DE CAIXA DE CAMERA -	65,00	10,00	6,50	58,50	10	0,49	35,56
dez/2021	11/01/2018	7228	1117 - SUPORTE PARA FIXACAO DE CAIXA DE CAMERA -	65,00	10,00	6,50	58,50	10	0,49	35,56
dez/2021	24/08/2017	14002	622 - MICROFONE SHURE SM58-LC -	960,00	10,00	96,00	864,00	10	7,20	489,60
dez/2021	11/01/2018	7213	1117 - SUPORTE PARA FIXACAO DE CAIXA DE CAMERA -	65,00	10,00	6,50	58,50	10	0,49	35,56
dez/2021	11/01/2018	7284	1117 - SUPORTE PARA FIXACAO DE CAIXA DE CAMERA -	65,00	10,00	6,50	58,50	10	0,49	35,56
dez/2021	06/04/2017	12852	TELEVISOR TV 40" SMART LED FHD 40J5200 MARCA SAMSUNG	1.754,00	10,00	175,40	1.578,60	10	13,16	841,92
dez/2021	08/11/2018	16186	1325 - IPAD 32GB W-FI TELA RETINA 9.7 CAMERA 8MP CINZA ESPACIAL APPLE -	7.900,00	10,00	790,00	7.110,00	10	59,25	4.917,75
dez/2021	11/01/2018	7458	CAIXA DE PROTEÇÃO PARA CÂMERA DE SEGURANÇA TAMANHO GRANDE	120,00	10,00	12,00	108,00	10	0,90	65,70
dez/2021	12/12/2014	12964	1186 - PROJETOR MARCA EPSON POWERLITE S27 -	2.240,00	10,00	224,00	2.016,00	10	16,80	604,80
dez/2021	19/11/2014	14578	SPOT LED RGBW 20X8 (160W)	1.031,67	10,00	103,17	928,50	10	7,74	270,77
dez/2021	11/01/2018	7295	SUPORTE PARA FIXAÇÃO DE CAIXA DE CÂMERA	65,00	10,00	6,50	58,50	10	0,49	35,56
dez/2021	11/01/2018	7279	1117 - SUPORTE PARA FIXACAO DE CAIXA DE CAMERA -	65,00	10,00	6,50	58,50	10	0,49	35,56
dez/2021	19/11/2014	14587	SPOT LED RGBW 20X8 (160W)	1.031,67	10,00	103,17	928,50	10	7,74	270,77

MES/ANO	DATA ENTRADA	N° PATRIMONIO	DESCRICAO	VR. AQUISICAO (R$)	% RESIDUAL	VR. RESIDUAL (R$)	BASE CALC. DEPRECIACAO (R$)	VIDA UTIL (ANOS)	DEPRECIACAO MENSAL (R$)	VR. ATUAL (R$)
dez/2021	27/09/2017	14177	911 - MONITOR PROFISSIONAL LG LED 43'' FULL HD 43SE3KB -	3.213,46	10,00	321,35	2.892,11	10	24,10	1.662,96
dez/2021	08/11/2018	16185	1324 - CHRISTIE BRIO ENTERPRISE -	24.900,00	10,00	2.490,00	22.410,00	10	186,75	15.500,25
dez/2021	19/11/2014	12312	ESTANTE PARTITURA RMV SINFÔNICA MADEIRA PES-0070	159,00	10,00	15,90	143,10	10	1,19	41,70
dez/2021	11/01/2018	7275	1117 - SUPORTE PARA FIXACAO DE CAIXA DE CAMERA -	65,00	10,00	6,50	58,50	10	0,49	35,56
dez/2021	11/01/2018	7432	1118 - CAIXA DE PROTECAO PARA CAMERA DE SEGURANCA -	120,00	10,00	12,00	108,00	10	0,90	65,70
dez/2021	11/01/2018	7270	1117 - SUPORTE PARA FIXACAO DE CAIXA DE CAMERA -	65,00	10,00	6,50	58,50	10	0,49	35,56
dez/2021	19/11/2014	14580	SPOT LED RGBW 20X8 (160W)	1.031,67	10,00	103,17	928,50	10	7,74	270,77
dez/2021	10/11/2014	7626	CÂMERA MINI DOME 2.0-H3-D01-R MARCA AVIGILON - NS 1425549884	5.250,33	10,00	525,03	4.725,30	10	39,38	1.378,17
dez/2021	05/09/2014	10256	TELA MARCA VISOGRAF	524,50	10,00	52,45	472,05	10	3,93	129,79
dez/2021	10/11/2014	7611	MINI DOME 2.0-H3-D01-R MARCA AVIGILON - NS 1425549882	5.250,33	10,00	525,03	4.725,30	10	39,38	1.378,17
dez/2021	06/04/2017	12853	TELEVISOR 40" SMART LED FHD 40J5200 MARCA SAMSUNG	1.754,00	10,00	175,40	1.578,60	10	13,16	841,92
dez/2021	10/11/2014	7619	MINI DOME 2.0-H3-D01-R MARCA AVIGILON - NS 1425549689	5.250,33	10,00	525,03	4.725,30	10	39,38	1.378,17
dez/2021	11/01/2018	7460	CAIXA DE PROTEÇÃO PARA CÂMERA DE SEGURANÇA TAMANHO GRANDE	120,00	10,00	12,00	108,00	10	0,90	65,70
dez/2021	17/05/2019	16250	1379 - MICROCOMPUTADOR DELL ALL IN ONE INSPIRON TOUCH 24 -	9.250,00	10,00	925,00	8.325,00	10	69,38	6.174,38
dez/2021	19/11/2014	14516	MAIN POWER RACK	8.496,67	10,00	849,67	7.647,00	10	63,73	2.230,38
dez/2021	24/08/2017	14005	609 - CAMERA DE ACAO DJI OSMO 160 X3/FC350H -	2.800,00	10,00	280,00	2.520,00	10	21,00	1.428,00
dez/2021	17/05/2019	16295	1380 - EXTENSOR HDBASET 70M IR-BI LITE -	2.900,00	10,00	290,00	2.610,00	10	21,75	1.935,75
dez/2021	11/01/2018	7406	CAIXA DE PROTEÇÃO PARA CÂMERA DE SEGURANÇA TAMANHO GRANDE	120,00	10,00	12,00	108,00	10	0,90	65,70
dez/2021	11/01/2018	7272	SUPORTE PARA FIXAÇÃO DE CAIXA DE CÂMERA	65,00	10,00	6,50	58,50	10	0,49	35,56
dez/2021	17/05/2019	16296	1380 - EXTENSOR HDBASET 70M IR-BI LITE -	2.900,00	10,00	290,00	2.610,00	10	21,75	1.935,75
dez/2021	10/11/2014	7603	CÂMERA MINI DOME 2.0-H3-D01-R MARCA AVIGILON - NS 1425549739	5.250,33	10,00	525,03	4.725,30	10	39,38	1.378,17
dez/2021	11/01/2018	7277	1117 - SUPORTE PARA FIXACAO DE CAIXA DE CAMERA -	65,00	10,00	6,50	58,50	10	0,49	35,56

MES/ANO	DATA ENTRADA	N° PATRIMONIO	DESCRICAO	VR. AQUISICAO (R$)	% RESIDUAL	VR. RESIDUAL (R$)	BASE CALC. DEPRECIACAO (R$)	VIDA UTIL (ANOS)	DEPRECIACAO MENSAL (R$)	VR. ATUAL (R$)
dez/2021	02/04/2018	11496	1151 - CAIXA DE SOM STANER AUDIOAMERICA PS 50 -	750,00	10,00	75,00	675,00	10	5,63	427,50
dez/2021	17/05/2019	16338	1323 - MONITOR PROFISSIONAL 55" PARA VIDEOWALL - BORDA 3.5MM -	18.990,00	10,00	1.899,00	17.091,00	10	142,43	12.675,83
dez/2021	11/01/2018	7273	1117 - SUPORTE PARA FIXACAO DE CAIXA DE CAMERA -	65,00	10,00	6,50	58,50	10	0,49	35,56
dez/2021	11/01/2018	7380	1118 - CAIXA DE PROTECAO PARA CAMERA DE SEGURANCA -	120,00	10,00	12,00	108,00	10	0,90	65,70
dez/2021	17/05/2019	16297	1380 - EXTENSOR HDBASET 70M IR-BI LITE -	2.900,00	10,00	290,00	2.610,00	10	21,75	1.935,75
dez/2021	17/05/2019	16298	1380 - EXTENSOR HDBASET 70M IR-BI LITE -	2.900,00	10,00	290,00	2.610,00	10	21,75	1.935,75
dez/2021	11/01/2018	7257	1117 - SUPORTE PARA FIXACAO DE CAIXA DE CAMERA -	65,00	10,00	6,50	58,50	10	0,49	35,56
dez/2021	09/12/2016	12855	TELEVISOR TV 40" SMART LED FHD 40J5200 MARCA SAMSUNG	1.700,00	10,00	170,00	1.530,00	10	12,75	765,00
dez/2021	11/01/2018	7412	CAIXA DE PROTEÇÃO PARA CÂMERA DE SEGURANÇA TAMANHO GRANDE	120,00	10,00	12,00	108,00	10	0,90	65,70
dez/2021	25/06/2019	7222	1117 - SUPORTE PARA FIXACAO DE CAIXA DE CAMERA -	65,00	10,00	6,50	58,50	10	0,49	43,86
dez/2021	11/01/2018	7431	1118 - CAIXA DE PROTECAO PARA CAMERA DE SEGURANCA -	120,00	10,00	12,00	108,00	10	0,90	65,70
dez/2021	01/12/2016	11265	TELEVISOR LED 40" FULL HD SMART MARCA SAMSUNG	1.754,00	10,00	175,40	1.578,60	10	13,16	789,30
dez/2021	19/11/2014	12792	PEDESTAL RMV PSU-0090 PRETO TELESCOPIO	108,00	10,00	10,80	97,20	10	0,81	28,35
dez/2021	12/04/2018	15551	1229 - TV LED FULL HD SAMSUNG 40" MU 6100 SMART 4K -	2.433,00	10,00	243,30	2.189,70	10	18,25	1.386,79
dez/2021	05/09/2014	9831	TELA MARCA VISOGRAF	524,50	10,00	52,45	472,05	10	3,93	129,79
dez/2021	19/11/2014	14579	SPOT LED RGBW 20X8 (160W)	1.031,67	10,00	103,17	928,50	10	7,74	270,77
dez/2021	12/04/2018	15552	1229 - TV LED FULL HD SAMSUNG 40" MU 6100 SMART 4K -	2.433,00	10,00	243,30	2.189,70	10	18,25	1.386,79
dez/2021	08/11/2018	16182	1323 - MONITOR PROFISSIONAL 55" PARA VIDEOWALL - BORDA 3.5MM -	18.990,00	10,00	1.899,00	17.091,00	10	142,43	11.821,28
dez/2021	19/11/2014	14561	TELA DE PROJEÇÃO ELÉTRICA RETRÁTIL 200" 42.3	9.336,67	10,00	933,67	8.403,00	10	70,03	2.450,88
dez/2021	19/11/2014	14571	PROJETOR DE LUZ ELIPSOIDAL 50° 1000W	2.542,50	10,00	254,25	2.288,25	10	19,07	667,39
dez/2021	11/01/2018	7413	1118 - CAIXA DE PROTECAO PARA CAMERA DE SEGURANCA -	120,00	10,00	12,00	108,00	10	0,90	65,70
dez/2021	19/11/2014	14581	SPOT LED RGBW 20X8 (160W)	1.031,67	10,00	103,17	928,50	10	7,74	270,77

MES/ANO	DATA ENTRADA	N° PATRIMONIO	DESCRICAO	VR. AQUISICAO (R$)	% RESIDUAL	VR. RESIDUAL (R$)	BASE CALC. DEPRECIACAO (R$)	VIDA UTIL (ANOS)	DEPRECIACAO MENSAL (R$)	VR. ATUAL (R$)
dez/2021	01/01/2018	6640519	CÂMERA FOTOGRÁFICA MARCA SONY W110 NS. 6640519	100,00	10,00	10,00	90,00	10	0,75	54,75
dez/2021	17/05/2019	16337	1323 - MONITOR PROFISSIONAL 55" PARA VIDEOWALL - BORDA 3.5MM -	18.990,00	10,00	1.899,00	17.091,00	10	142,43	12.675,83
dez/2021	27/09/2017	14167	911 - MONITOR PROFISSIONAL LG LED 43'' FULL HD 43SE3KB -	3.213,46	10,00	321,35	2.892,11	10	24,10	1.662,96
dez/2021	11/01/2018	7285	1117 - SUPORTE PARA FIXACAO DE CAIXA DE CAMERA -	65,00	10,00	6,50	58,50	10	0,49	35,56
dez/2021	11/01/2018	7292	1117 - SUPORTE PARA FIXACAO DE CAIXA DE CAMERA -	65,00	10,00	6,50	58,50	10	0,49	35,56
dez/2021	27/09/2017	14172	911 - MONITOR PROFISSIONAL LG LED 43'' FULL HD 43SE3KB -	3.213,46	10,00	321,35	2.892,11	10	24,10	1.662,96
dez/2021	17/05/2019	16341	1323 - MONITOR PROFISSIONAL 55" PARA VIDEOWALL - BORDA 3.5MM -	18.990,00	10,00	1.899,00	17.091,00	10	142,43	12.675,83
dez/2021	19/11/2014	12324	PEDESTAL RMV PSU-0090 PRETO TELESCOPIO	108,00	10,00	10,80	97,20	10	0,81	28,35
dez/2021	11/01/2018	7402	CAIXA DE PROTEÇÃO PARA CÂMERA DE SEGURANÇA TAMANHO GRANDE	120,00	10,00	12,00	108,00	10	0,90	65,70
dez/2021	16/11/2017	14317	627 - TV LED FULL HD TCL L40S4900FS -	2.200,00	10,00	220,00	1.980,00	10	16,50	1.171,50
dez/2021	10/11/2014	7610	1116 - CAMERA MINI DOME 2.0-H3-D01-R MARCA AVIGILON -	5.250,33	10,00	525,03	4.725,30	10	39,38	1.378,17
dez/2021	11/01/2018	7446	CAIXA DE PROTEÇÃO PARA CÂMERA DE SEGURANÇA	120,00	10,00	12,00	108,00	10	0,90	65,70
dez/2021	10/11/2014	7607	CÂMERA MINI DOME 2.0-H3-D01-R MARCA AVIGILON - NS 1425546542	5.250,33	10,00	525,03	4.725,30	10	39,38	1.378,17
dez/2021	01/01/2018	6553167	CÂMERA FOTOGRÁFICA MARCA SONY W110 NS. 6553167	100,00	10,00	10,00	90,00	10	0,75	54,75
dez/2021	01/01/2018	6553166	CÂMERA FOTOGRÁFICA MARCA SONY W110 NS. 6553166	100,00	10,00	10,00	90,00	10	0,75	54,75
dez/2021	19/11/2014	14586	SPOT LED RGBW 20X8 (160W)	1.031,67	10,00	103,17	928,50	10	7,74	270,77
dez/2021	12/12/2014	9830	PROJETOR MARCA EPSON	2.240,00	10,00	224,00	2.016,00	10	16,80	604,80
dez/2021	27/09/2017	14159	911 - MONITOR PROFISSIONAL LG LED 43'' FULL HD 43SE3KB -	3.213,46	10,00	321,35	2.892,11	10	24,10	1.662,96
dez/2021	10/11/2014	8079	CÂMERA MINI DOME 2.0-H3-D01-R MARCA AVIGILON	5.250,33	10,00	525,03	4.725,30	10	39,38	1.378,17
dez/2021	09/11/2018	16226	1327 - MICROFONE GOOSENECK SEM FIO -	5.707,00	10,00	570,70	5.136,30	10	42,80	3.552,59
dez/2021	11/01/2018	7243	1117 - SUPORTE PARA FIXACAO DE CAIXA DE CAMERA -	65,00	10,00	6,50	58,50	10	0,49	35,56

MES/ANO	DATA ENTRADA	N° PATRIMONIO	DESCRICAO	VR. AQUISICAO (R$)	% RESIDUAL	VR. RESIDUAL (R$)	BASE CALC. DEPRECIACAO (R$)	VIDA UTIL (ANOS)	DEPRECIACAO MENSAL (R$)	VR. ATUAL (R$)
dez/2021	11/01/2018	7245	SUPORTE PARA FIXAÇÃO DE CAIXA DE CÂMERA	65,00	10,00	6,50	58,50	10	0,49	35,56
dez/2021	11/01/2018	7246	SUPORTE PARA FIXAÇÃO DE CAIXA DE CÂMERA	65,00	10,00	6,50	58,50	10	0,49	35,56
dez/2021	17/05/2019	16339	1323 - MONITOR PROFISSIONAL 55" PARA VIDEOWALL - BORDA 3.5MM -	18.990,00	10,00	1.899,00	17.091,00	10	142,43	12.675,83
dez/2021	19/11/2014	12313	ESTANTE PARTITURA RMV SINFÔNICA MADEIRA PES-0070	159,00	10,00	15,90	143,10	10	1,19	41,70
dez/2021	19/11/2014	14567	PROJETOR DE LUZ COM LENTE FRESNEL 1000W	1.695,00	10,00	169,50	1.525,50	10	12,71	444,90
dez/2021	11/01/2018	7280	1117 - SUPORTE PARA FIXACAO DE CAIXA DE CAMERA -	65,00	10,00	6,50	58,50	10	0,49	35,56
dez/2021	10/11/2014	7510	CÂMERA 2.0-H3-B1 MARCA AVIGILON - NS 1418512216	4.573,91	10,00	457,39	4.116,52	10	34,30	1.200,68
dez/2021	11/01/2018	7287	1117 - SUPORTE PARA FIXACAO DE CAIXA DE CAMERA -	65,00	10,00	6,50	58,50	10	0,49	35,56
dez/2021	08/11/2018	16154	1323 - MONITOR PROFISSIONAL 55" PARA VIDEOWALL - BORDA 3.5MM -	18.990,00	10,00	1.899,00	17.091,00	10	142,43	11.821,28
dez/2021	16/01/2018	6553164	CÂMERA FOTOGRÁFICA MARCA SONY W110 NS. 6553164	100,00	10,00	10,00	90,00	10	0,75	54,75
dez/2021	11/01/2018	7422	1118 - CAIXA DE PROTECAO PARA CAMERA DE SEGURANCA -	120,00	10,00	12,00	108,00	10	0,90	65,70
dez/2021	09/11/2018	16184	1337 - KIT EXTENSOR HDMI VIA CAT6 (HDBASE-T) 100 METROS -	2.900,00	10,00	290,00	2.610,00	10	21,75	1.805,25
dez/2021	06/04/2017	11626	1093 - TV LED FULL HD SAMSUNG 40" -	1.754,00	10,00	175,40	1.578,60	10	13,16	841,92
dez/2021	11/01/2018	7389	CAIXA DE PROTEÇÃO PARA CÂMERA DE SEGURANÇA	120,00	10,00	12,00	108,00	10	0,90	65,70
dez/2021	19/11/2014	14565	PROJETOR DE LUZ COM LENTE FRESNEL 1000W	1.695,00	10,00	169,50	1.525,50	10	12,71	444,90
dez/2021	11/01/2018	7249	SUPORTE P/ FIXAÇÃO DE CAIXA DE CÂMERA	65,00	10,00	6,50	58,50	10	0,49	35,56
dez/2021	11/01/2018	7235	SUPORTE PARA FIXAÇÃO DE CAIXA DE CÂMERA	65,00	10,00	6,50	58,50	10	0,49	35,56
dez/2021	11/01/2018	7255	1117 - SUPORTE PARA FIXACAO DE CAIXA DE CAMERA -	65,00	10,00	6,50	58,50	10	0,49	35,56
dez/2021	08/11/2018	16155	1323 - MONITOR PROFISSIONAL 55" PARA VIDEOWALL - BORDA 3.5MM -	18.990,00	10,00	1.899,00	17.091,00	10	142,43	11.821,28
dez/2021	02/04/2018	11499	1151 - CAIXA DE SOM STANER AUDIOAMERICA PS 50 -	750,00	10,00	75,00	675,00	10	5,63	427,50
dez/2021	10/11/2014	7633	1116 - CAMERA MINI DOME 2.0-H3-D01-R MARCA AVIGILON -	5.250,33	10,00	525,03	4.725,30	10	39,38	1.378,17

MES/ANO	DATA ENTRADA	N° PATRIMONIO	DESCRICAO	VR. AQUISICAO (R$)	% RESIDUAL	VR. RESIDUAL (R$)	BASE CALC. DEPRECIACAO (R$)	VIDA UTIL (ANOS)	DEPRECIACAO MENSAL (R$)	VR. ATUAL (R$)
dez/2021	11/01/2018	7462	1118 - CAIXA DE PROTECAO PARA CAMERA DE SEGURANCA -	120,00	10,00	12,00	108,00	10	0,90	65,70
dez/2021	09/11/2018	16137	1337 - KIT EXTENSOR HDMI VIA CAT6 (HDBASE-T) 100 METROS -	2.900,00	10,00	290,00	2.610,00	10	21,75	1.805,25
dez/2021	27/09/2017	14161	911 - MONITOR PROFISSIONAL LG LED 43'' FULL HD 43SE3KB -	3.213,46	10,00	321,35	2.892,11	10	24,10	1.662,96
dez/2021	06/04/2017	12857	TELEVISOR TV 40" SMART LED FHD 40J5200 MARCA SAMSUNG	1.754,00	10,00	175,40	1.578,60	10	13,16	841,92
dez/2021	11/01/2018	7400	CAIXA DE PROTEÇÃO PARA CÂMERA DE SEGURANÇA TAMANHO GRANDE	120,00	10,00	12,00	108,00	10	0,90	65,70
dez/2021	12/04/2018	15554	1229 - TV LED FULL HD SAMSUNG 40" MU 6100 SMART 4K -	2.433,00	10,00	243,30	2.189,70	10	18,25	1.386,79
dez/2021	19/11/2014	14530	PROJETOR DE LUZ COM LENTE FRESNEL 1000W	1.695,00	10,00	169,50	1.525,50	10	12,71	444,90
dez/2021	19/11/2014	12322	PEDESTAL RMV PSU-0090 PRETO TELESCOPIO	108,00	10,00	10,80	97,20	10	0,81	28,35
dez/2021	17/11/2017	14199	931 - RADIO TRIMBLE TDL 450H 430-470 MHZ -	13.943,48	10,00	1.394,35	12.549,13	10	104,58	7.424,91
dez/2021	19/11/2014	14570	PROJETOR DE LUZ ELIPSOIDAL 50° 1000W	2.542,50	10,00	254,25	2.288,25	10	19,07	667,39
dez/2021	11/01/2018	7405	CAIXA DE PROTEÇÃO PARA CÂMERA DE SEGURANÇA TAMANHO GRANDE	120,00	10,00	12,00	108,00	10	0,90	65,70
dez/2021	08/11/2018	16150	1323 - MONITOR PROFISSIONAL 55" PARA VIDEOWALL - BORDA 3.5MM -	18.990,00	10,00	1.899,00	17.091,00	10	142,43	11.821,28
dez/2021	10/11/2014	7475	1049 - CAMERA 2.0-H3-B1 AVIGILON -	4.573,91	10,00	457,39	4.116,52	10	34,30	1.200,68
dez/2021	09/11/2018	16183	1337 - KIT EXTENSOR HDMI VIA CAT6 (HDBASE-T) 100 METROS -	2.900,00	10,00	290,00	2.610,00	10	21,75	1.805,25
dez/2021	10/11/2014	7563	CÂMERA 2.0-H3-B1 MARCA AVIGILON - NS 1425549493	4.573,91	10,00	457,39	4.116,52	10	34,30	1.200,68
dez/2021	10/11/2014	7639	MINI DOME 2.0-H3-D01-R MARCA AVIGILON - NS 1425549853	5.250,33	10,00	525,03	4.725,30	10	39,38	1.378,17
dez/2021	02/04/2018	11500	1151 - CAIXA DE SOM STANER AUDIOAMERICA PS 50 -	750,00	10,00	75,00	675,00	10	5,63	427,50
dez/2021	19/11/2014	12295	ESTANTE PARTITURA RMV SINFÔNICA MADEIRA PES-0070	159,00	10,00	15,90	143,10	10	1,19	41,70
dez/2021	01/01/2018	6695386	CÂMERA FOTOGRÁFICA SONY W110 NS. 6695386	100,00	10,00	10,00	90,00	10	0,75	54,75
dez/2021	11/01/2018	7421	1118 - CAIXA DE PROTECAO PARA CAMERA DE SEGURANCA -	120,00	10,00	12,00	108,00	10	0,90	65,70

MES/ANO	DATA ENTRADA	N° PATRIMONIO	DESCRICAO	VR. AQUISICAO (R$)	% RESIDUAL	VR. RESIDUAL (R$)	BASE CALC. DEPRECIACAO (R$)	VIDA UTIL (ANOS)	DEPRECIACAO MENSAL (R$)	VR. ATUAL (R$)
dez/2021	10/11/2014	7583	CÂMERA 2.0-H3-B1 MARCA AVIGILON - NS 1425549479	4.573,91	10,00	457,39	4.116,52	10	34,30	1.200,68
dez/2021	19/11/2014	14584	SPOT LED RGBW 20X8 (160W)	1.031,67	10,00	103,17	928,50	10	7,74	270,77
dez/2021	11/01/2018	7242	SUPORTE PARA FIXAÇÃO DE CAIXA DE CÂMERA	65,00	10,00	6,50	58,50	10	0,49	35,56
dez/2021	22/02/2011	4587	TELEVISOR MARCA LG LED 42" TM	2.865,00	10,00	286,50	2.578,50	10	21,49	286,50
dez/2021	12/04/2018	15553	1229 - TV LED FULL HD SAMSUNG 40" MU 6100 SMART 4K -	2.433,00	10,00	243,30	2.189,70	10	18,25	1.386,79
dez/2021	30/08/2017	14034	627 - TV LED FULL HD TCL L40S4900FS -	2.200,00	10,00	220,00	1.980,00	10	16,50	1.122,00
dez/2021	08/08/2016	13332	MESA DE SOM MARCA BEHIRINGER MODELO XENYX 802 06 CANAIS	467,00	10,00	46,70	420,30	10	3,50	196,11
dez/2021	09/10/2017	14195	914 - ALTO FALANTE DE EMBUTIR FREESPACE DS40F COM TRANSFORMADOR BRANCO -	1.102,95	10,00	110,30	992,65	10	8,27	579,05
dez/2021	11/01/2018	7230	1117 - SUPORTE PARA FIXACAO DE CAIXA DE CAMERA -	65,00	10,00	6,50	58,50	10	0,49	35,56
dez/2021	08/11/2018	16156	1323 - MONITOR PROFISSIONAL 55" PARA VIDEOWALL - BORDA 3.5MM -	18.990,00	10,00	1.899,00	17.091,00	10	142,43	11.821,28
dez/2021	11/01/2018	7234	SUPORTE PARA FIXAÇÃO DE CAIXA DE CÂMERA	65,00	10,00	6,50	58,50	10	0,49	35,56
dez/2021	30/08/2017	14033	627 - TV LED FULL HD TCL L40S4900FS -	2.200,00	10,00	220,00	1.980,00	10	16,50	1.122,00
dez/2021	24/08/2017	14008	624 - PRE-AMPLIFICADOR BEHRINGER MIC200 -	409,00	10,00	40,90	368,10	10	3,07	208,56
dez/2021	19/11/2014	12317	ESTANTE PARTITURA RMV SINFÔNICA MADEIRA PES-0070	159,00	10,00	15,90	143,10	10	1,19	41,70
dez/2021	24/01/2018	13794	AMPLIFICADOR DE SOM MARCA FRAHN MODELO SLIM 2000 USB FM	500,00	10,00	50,00	450,00	10	3,75	273,75
dez/2021	02/04/2018	11743	1107 - CAIXA DE SOM YAMAHA HS5 -	1.750,00	10,00	175,00	1.575,00	10	13,13	997,50
dez/2021	11/01/2018	7401	CAIXA DE PROTEÇÃO PARA CÂMERA DE SEGURANÇA TAMANHO GRANDE	120,00	10,00	12,00	108,00	10	0,90	65,70
dez/2021	10/11/2014	7550	CÂMERA 2.0-H3-B1 MARCA AVIGILON - NS 1417510443	4.573,91	10,00	457,39	4.116,52	10	34,30	1.200,68
dez/2021	11/01/2018	7399	CAIXA DE PROTEÇÃO PARA CÂMERA DE SEGURANÇA TAMANHO GRANDE	120,00	10,00	12,00	108,00	10	0,90	65,70
dez/2021	10/11/2014	8080	CÂMERA MINI DOME 2.0-H3-D01-R MARCA AVIGILON	5.250,33	10,00	525,03	4.725,30	10	39,38	1.378,17

MES/ANO	DATA ENTRADA	N° PATRIMONIO	DESCRICAO	VR. AQUISICAO (R$)	% RESIDUAL	VR. RESIDUAL (R$)	BASE CALC. DEPRECIACAO (R$)	VIDA UTIL (ANOS)	DEPRECIACAO MENSAL (R$)	VR. ATUAL (R$)
dez/2021	10/11/2014	7476	1049 - CAMERA 2.0-H3-B1 AVIGILON -	4.573,91	10,00	457,39	4.116,52	10	34,30	1.200,68
dez/2021	11/01/2018	7439	1118 - CAIXA DE PROTECAO PARA CAMERA DE SEGURANCA -	120,00	10,00	12,00	108,00	10	0,90	65,70
dez/2021	11/01/2018	7398	CAIXA DE PROTEÇÃO PARA CÂMERA DE SEGURANÇA TAMANHO GRANDE	120,00	10,00	12,00	108,00	10	0,90	65,70
dez/2021	24/08/2017	14009	624 - PRE-AMPLIFICADOR BEHRINGER MIC200 -	409,00	10,00	40,90	368,10	10	3,07	208,56
dez/2021	05/09/2014	11683	CAIXA DE SOM MARCA ATTACK AUDIO SYSTEM MODELO VRM 123A	1.884,67	10,00	188,47	1.696,20	10	14,14	466,46
dez/2021	19/11/2014	12304	ESTANTE PARTITURA RMV SINFÔNICA MADEIRA PES-0070	159,00	10,00	15,90	143,10	10	1,19	41,70
dez/2021	23/07/2019	7366	1118 - CAIXA DE PROTECAO PARA CAMERA DE SEGURANCA -	120,00	10,00	12,00	108,00	10	0,90	81,90
dez/2021	23/07/2019	7362	1118 - CAIXA DE PROTECAO PARA CAMERA DE SEGURANCA -	120,00	10,00	12,00	108,00	10	0,90	81,90
dez/2021	02/04/2018	11501	1151 - CAIXA DE SOM STANER AUDIOAMERICA PS 50 -	750,00	10,00	75,00	675,00	10	5,63	427,50
dez/2021	11/01/2018	7263	SUPORTE PARA FIXAÇÃO DE CAIXA DE CÂMERA	65,00	10,00	6,50	58,50	10	0,49	35,56
dez/2021	11/01/2018	7414	1118 - CAIXA DE PROTECAO PARA CAMERA DE SEGURANCA -	120,00	10,00	12,00	108,00	10	0,90	65,70
dez/2021	02/04/2018	5854	1103 - MICROFONE TSI MMF-202 -	200,00	10,00	20,00	180,00	10	1,50	114,00
dez/2021	10/11/2014	7638	1116 - CAMERA MINI DOME 2.0-H3-D01-R MARCA AVIGILON -	5.250,33	10,00	525,03	4.725,30	10	39,38	1.378,17
dez/2021	19/11/2014	14519	SPLITTER DMX 8 SAÍDAS	1.197,50	10,00	119,75	1.077,75	10	8,98	314,37
dez/2021	31/05/2016	8055	TELEVISOR MARCA TOSHIBA - SMART - LED - FULL 48"	3.839,00	10,00	383,90	3.455,10	10	28,79	1.525,97
dez/2021	11/01/2018	7224	SUPORTE PARA FIXAÇÃO DE CAIXA DE CÂMERA	65,00	10,00	6,50	58,50	10	0,49	35,56
dez/2021	27/09/2017	14176	911 - MONITOR PROFISSIONAL LG LED 43'' FULL HD 43SE3KB -	3.213,46	10,00	321,35	2.892,11	10	24,10	1.662,96
dez/2021	12/04/2018	15544	1229 - TV LED FULL HD SAMSUNG 40" MU 6100 SMART 4K -	2.433,00	10,00	243,30	2.189,70	10	18,25	1.386,79
dez/2021	02/04/2018	11498	1151 - CAIXA DE SOM STANER AUDIOAMERICA PS 50 -	750,00	10,00	75,00	675,00	10	5,63	427,50
dez/2021	10/11/2014	7506	CÂMERA 2.0-H3-B1 MARCA AVIGILON SEDE NOVA - NÚMERO DE SÉRIE: 1417510473	4.573,91	10,00	457,39	4.116,52	10	34,30	1.200,68
dez/2021	10/11/2014	7616	1116 - CAMERA MINI DOME 2.0-H3-D01-R MARCA AVIGILON -	5.250,33	10,00	525,03	4.725,30	10	39,38	1.378,17

MES/ANO	DATA ENTRADA	N° PATRIMONIO	DESCRICAO	VR. AQUISICAO (R$)	% RESIDUAL	VR. RESIDUAL (R$)	BASE CALC. DEPRECIACAO (R$)	VIDA UTIL (ANOS)	DEPRECIACAO MENSAL (R$)	VR. ATUAL (R$)
dez/2021	10/11/2014	7614	CÂMERA MINI DOME 2.0-H3-D01-R MARCA AVIGILON - NÚMERO DE SÉRIE: 1425549718	5.250,33	10,00	525,03	4.725,30	10	39,38	1.378,17
dez/2021	11/01/2018	7262	SUPORTE PARA FIXAÇÃO DE CAIXA DE CÂMERA	65,00	10,00	6,50	58,50	10	0,49	35,56
dez/2021	11/01/2018	7261	SUPORTE PARA FIXAÇÃO DE CAIXA DE CÂMERA	65,00	10,00	6,50	58,50	10	0,49	35,56
dez/2021	10/11/2014	7670	1079 - PONTO DE ACESSO PARA REDES DE DADOS SEM FIO CISCO -	3.227,34	10,00	322,73	2.904,61	10	24,21	847,19
dez/2021	12/04/2018	15545	1229 - TV LED FULL HD SAMSUNG 40" MU 6100 SMART 4K -	2.433,00	10,00	243,30	2.189,70	10	18,25	1.386,79
dez/2021	16/11/2017	14318	627 - TV LED FULL HD TCL L40S4900FS -	2.200,00	10,00	220,00	1.980,00	10	16,50	1.171,50
dez/2021	09/11/2018	16149	1330 - AMPLIFICADOR DE AUDIO MEIO RACK 60W -	3.450,00	10,00	345,00	3.105,00	10	25,88	2.147,63
dez/2021	11/01/2018	7283	1117 - SUPORTE PARA FIXACAO DE CAIXA DE CAMERA -	65,00	10,00	6,50	58,50	10	0,49	35,56
dez/2021	10/11/2014	7661	1079 - PONTO DE ACESSO PARA REDES DE DADOS SEM FIO CISCO -	3.227,34	10,00	322,73	2.904,61	10	24,21	847,19
dez/2021	12/04/2018	15547	1229 - TV LED FULL HD SAMSUNG 40" MU 6100 SMART 4K -	2.433,00	10,00	243,30	2.189,70	10	18,25	1.386,79
dez/2021	19/11/2014	14595	SPOT LED RGBW 20X8 (160W)	1.031,67	10,00	103,17	928,50	10	7,74	270,77
dez/2021	11/01/2018	7429	1118 - CAIXA DE PROTECAO PARA CAMERA DE SEGURANCA -	120,00	10,00	12,00	108,00	10	0,90	65,70
dez/2021	16/01/2018	7096	1188 - TELA MARCA BRETFORD -	200,00	10,00	20,00	180,00	10	1,50	109,50
dez/2021	31/05/2016	8052	TELEVISOR MARCA TOSHIBA - SMART - LED - FULL 48"	3.839,00	10,00	383,90	3.455,10	10	28,79	1.525,97
dez/2021	27/09/2017	14158	911 - MONITOR PROFISSIONAL LG LED 43'' FULL HD 43SE3KB -	3.213,46	10,00	321,35	2.892,11	10	24,10	1.662,96
dez/2021	24/08/2017	14003	622 - MICROFONE SHURE SM58-LC -	960,00	10,00	96,00	864,00	10	7,20	489,60
dez/2021	05/09/2014	11153	CAIXA DE SOM	2.200,00	10,00	220,00	1.980,00	10	16,50	544,50
dez/2021	24/08/2017	13989	623 - PLACA DE AUDIO M-AUDIO M-TRACK QUAD -	2.680,00	10,00	268,00	2.412,00	10	20,10	1.366,80
dez/2021	09/11/2018	16136	1330 - AMPLIFICADOR DE AUDIO MEIO RACK 60W -	3.450,00	10,00	345,00	3.105,00	10	25,88	2.147,63
dez/2021	18/01/2018	4160	CÂMERA FOTOGRÁFICA MARCA SONY DSC-R1 10.3 PIXEUS	500,00	10,00	50,00	450,00	10	3,75	273,75
dez/2021	12/04/2018	15559	1229 - TV LED FULL HD SAMSUNG 40" MU 6100 SMART 4K -	2.433,00	10,00	243,30	2.189,70	10	18,25	1.386,79
dez/2021	01/01/2018	6695389	CÂMERA FOTOGRÁFICA SONY W110 NS. 6695389	100,00	10,00	10,00	90,00	10	0,75	54,75

MES/ANO	DATA ENTRADA	N° PATRIMONIO	DESCRICAO	VR. AQUISICAO (R$)	% RESIDUAL	VR. RESIDUAL (R$)	BASE CALC. DEPRECIACAO (R$)	VIDA UTIL (ANOS)	DEPRECIACAO MENSAL (R$)	VR. ATUAL (R$)
dez/2021	10/11/2014	7615	CÂMERA MINI DOME 2.0-H3-D01-R MARCA AVIGILON - NS 1425546582	5.250,33	10,00	525,03	4.725,30	10	39,38	1.378,17
dez/2021	19/11/2014	12321	PEDESTAL RMV PSU-0090 PRETO TELESCOPIO	108,00	10,00	10,80	97,20	10	0,81	28,35
dez/2021	11/01/2018	7384	CAIXA DE PROTEÇÃO PARA CÂMERA DE SEGURANÇA	120,00	10,00	12,00	108,00	10	0,90	65,70
dez/2021	11/01/2018	7443	CAIXA DE PROTEÇÃO PARA CÂMERA DE SEGURANÇA	120,00	10,00	12,00	108,00	10	0,90	65,70
dez/2021	19/11/2014	12793	PEDESTAL RMV PSU-0090 PRETO TELESCOPIO	108,00	10,00	10,80	97,20	10	0,81	28,35
dez/2021	19/11/2014	14564	PROJETOR DE LUZ COM LENTE FRESNEL 1000W	1.695,00	10,00	169,50	1.525,50	10	12,71	444,90
dez/2021	19/11/2014	12309	ESTANTE PARTITURA RMV SINFÔNICA MADEIRA PES-0070	159,00	10,00	15,90	143,10	10	1,19	41,70
dez/2021	10/11/2014	8074	CÂMERA MINI DOME 2.0-H3-D01-R MARCA AVIGILON	5.250,33	10,00	525,03	4.725,30	10	39,38	1.378,17
dez/2021	19/11/2014	14526	PROJETOR DE LUZ COM LENTE FRESNEL 1000W	1.695,00	10,00	169,50	1.525,50	10	12,71	444,90
dez/2021	11/01/2018	7251	SUPORTE PARA FIXAÇÃO DE CAIXA DE CÂMERA	65,00	10,00	6,50	58,50	10	0,49	35,56
dez/2021	03/03/2008	99922	1182 - PROJETOR MARCA EPSON POWERLITE S5+ -	2.666,67	10,00	266,67	2.400,00	10	20,00	266,67
dez/2021	18/01/2018	6167	TELA PARA RETRO PROJETOR	220,00	10,00	22,00	198,00	10	1,65	120,45
dez/2021	14/09/2017	14128	629 - TV LED FULL HD TCL L55S4900FS -	2.466,66	10,00	246,67	2.219,99	10	18,50	1.276,49
dez/2021	10/11/2014	7696	1079 - PONTO DE ACESSO PARA REDES DE DADOS SEM FIO CISCO -	3.227,34	10,00	322,73	2.904,61	10	24,21	847,19
dez/2021	19/11/2014	14592	SPOT LED RGBW 20X8 (160W)	1.031,67	10,00	103,17	928,50	10	7,74	270,77
dez/2021	10/11/2014	7609	CÂMERA MINI DOME 2.0-H3-D01-R MARCA AVIGILON - NS 1425549772	5.250,33	10,00	525,03	4.725,30	10	39,38	1.378,17
dez/2021	11/01/2018	7390	CAIXA DE PROTEÇÃO PARA CÂMERA DE SEGURANÇA	120,00	10,00	12,00	108,00	10	0,90	65,70
dez/2021	16/01/2018	4489	1106 - MICROFONE SKP PRO 2K -	200,00	10,00	20,00	180,00	10	1,50	109,50
dez/2021	10/11/2014	7613	MINI DOME 2.0-H3-D01-R MARCA AVIGILON - NS 1425549695	5.250,33	10,00	525,03	4.725,30	10	39,38	1.378,17
dez/2021	10/11/2014	7634	MINI DOME 2.0-H3-D01-R MARCA AVIGILON - NS 1425546949	5.250,33	10,00	525,03	4.725,30	10	39,38	1.378,17
dez/2021	16/01/2018	6553161	CÂMERA FOTOGRÁFICA MARCA SONY W110 NS. 6553161	100,00	10,00	10,00	90,00	10	0,75	54,75
dez/2021	27/09/2017	14174	911 - MONITOR PROFISSIONAL LG LED 43'' FULL HD 43SE3KB -	3.213,46	10,00	321,35	2.892,11	10	24,10	1.662,96

MES/ANO	DATA ENTRADA	N° PATRIMONIO	DESCRICAO	VR. AQUISICAO (R$)	% RESIDUAL	VR. RESIDUAL (R$)	BASE CALC. DEPRECIACAO (R$)	VIDA UTIL (ANOS)	DEPRECIACAO MENSAL (R$)	VR. ATUAL (R$)
dez/2021	19/11/2014	14574	PROJETOR DE LUZ ELIPSOIDAL 50° 1000W	2.542,50	10,00	254,25	2.288,25	10	19,07	667,39
dez/2021	12/12/2014	12273	PROJETOR MARCA EPSON MODELO POWER LITE X24+	2.240,00	10,00	224,00	2.016,00	10	16,80	604,80
dez/2021	11/01/2018	7215	1117 - SUPORTE PARA FIXACAO DE CAIXA DE CAMERA -	65,00	10,00	6,50	58,50	10	0,49	35,56
dez/2021	19/11/2014	12300	ESTANTE PARTITURA RMV SINFÔNICA MADEIRA PES-0070	159,00	10,00	15,90	143,10	10	1,19	41,70
dez/2021	19/11/2014	14520	PRO POALER COM 12X2000W POR CANAL	1.230,00	10,00	123,00	1.107,00	10	9,23	322,88
dez/2021	09/11/2018	16148	1337 - KIT EXTENSOR HDMI VIA CAT6 (HDBASE-T) 100 METROS -	2.900,00	10,00	290,00	2.610,00	10	21,75	1.805,25
dez/2021	19/11/2014	14585	SPOT LED RGBW 20X8 (160W)	1.031,67	10,00	103,17	928,50	10	7,74	270,77
dez/2021	11/01/2018	7311	SUPORTE PARA FIXAÇÃO DE CAIXA DE CÂMERA	65,00	10,00	6,50	58,50	10	0,49	35,56
dez/2021	19/11/2014	14590	SPOT LED RGBW 20X8 (160W)	1.031,67	10,00	103,17	928,50	10	7,74	270,77
dez/2021	16/01/2018	4485	1106 - MICROFONE SKP PRO 2K -	200,00	10,00	20,00	180,00	10	1,50	109,50
dez/2021	11/01/2018	7286	1117 - SUPORTE PARA FIXACAO DE CAIXA DE CAMERA -	65,00	10,00	6,50	58,50	10	0,49	35,56
dez/2021	19/11/2014	14583	SPOT LED RGBW 20X8 (160W)	1.031,67	10,00	103,17	928,50	10	7,74	270,77
dez/2021	19/11/2014	14576	PROJETOR DE LUZ ELIPSOIDAL 50° 1000W	2.542,50	10,00	254,25	2.288,25	10	19,07	667,39
dez/2021	06/08/2018	15973	1265 - GRAVADOR DE VOZ DIGITAL SONY ICD-PX240 -	300,00	10,00	30,00	270,00	10	2,25	180,00
dez/2021	19/11/2014	14528	PROJETOR DE LUZ COM LENTE FRESNEL 1000W	1.695,00	10,00	169,50	1.525,50	10	12,71	444,90
dez/2021	19/11/2014	14527	PROJETOR DE LUZ COM LENTE FRESNEL 1000W	1.695,00	10,00	169,50	1.525,50	10	12,71	444,90
dez/2021	19/11/2014	14589	SPOT LED RGBW 20X8 (160W)	1.031,67	10,00	103,17	928,50	10	7,74	270,77
dez/2021	02/04/2018	999161	1098 - FLASH SONY HVL-F42AM -	500,00	10,00	50,00	450,00	10	3,75	285,00
dez/2021	01/01/2018	6695387	CÂMERA FOTOGRÁFICA SONY W110 NS. 6695387	100,00	10,00	10,00	90,00	10	0,75	54,75
dez/2021	11/01/2018	7382	CAIXA DE PROTEÇÃO PARA CÂMERA DE SEGURANÇA	120,00	10,00	12,00	108,00	10	0,90	65,70
dez/2021	19/11/2014	14582	SPOT LED RGBW 20X8 (160W)	1.031,67	10,00	103,17	928,50	10	7,74	270,77
dez/2021	19/11/2014	12296	ESTANTE PARTITURA RMV SINFÔNICA MADEIRA PES-0070	159,00	10,00	15,90	143,10	10	1,19	41,70
dez/2021	19/11/2014	14591	SPOT LED RGBW 20X8 (160W)	1.031,67	10,00	103,17	928,50	10	7,74	270,77
dez/2021	11/01/2018	7388	CAIXA DE PROTEÇÃO PARA CÂMERA DE SEGURANÇA	120,00	10,00	12,00	108,00	10	0,90	65,70

MES/ANO	DATA ENTRADA	N° PATRIMONIO	DESCRICAO	VR. AQUISICAO (R$)	% RESIDUAL	VR. RESIDUAL (R$)	BASE CALC. DEPRECIACAO (R$)	VIDA UTIL (ANOS)	DEPRECIACAO MENSAL (R$)	VR. ATUAL (R$)
dez/2021	19/11/2014	14593	SPOT LED RGBW 20X8 (160W)	1.031,67	10,00	103,17	928,50	10	7,74	270,77
dez/2021	11/01/2018	7357	CAIXA DE PROTEÇÃO PARA CÂMERA DE SEGURANÇA TAMANHO GRANDE	120,00	10,00	12,00	108,00	10	0,90	65,70
dez/2021	11/01/2018	7461	CAIXA DE PROTEÇÃO PARA CÂMERA DE SEGURANÇA TAMANHO GRANDE	120,00	10,00	12,00	108,00	10	0,90	65,70
dez/2021	27/09/2017	14171	911 - MONITOR PROFISSIONAL LG LED 43'' FULL HD 43SE3KB -	3.213,46	10,00	321,35	2.892,11	10	24,10	1.662,96
dez/2021	11/01/2018	7374	1118 - CAIXA DE PROTECAO PARA CAMERA DE SEGURANCA -	120,00	10,00	12,00	108,00	10	0,90	65,70
dez/2021	02/04/2018	1499	1103 - MICROFONE TSI MMF-202 -	200,00	10,00	20,00	180,00	10	1,50	114,00
dez/2021	16/01/2018	4484	1106 - MICROFONE SKP PRO 2K -	200,00	10,00	20,00	180,00	10	1,50	109,50
dez/2021	11/01/2018	7269	SUPORTE PARA FIXAÇÃO DE CAIXA DE CAMERA	65,00	10,00	6,50	58,50	10	0,49	35,56
dez/2021	10/11/2014	7622	MINI DOME 2.0-H3-D01-R MARCA AVIGILON - NS 1425549866	5.250,33	10,00	525,03	4.725,30	10	39,38	1.378,17
dez/2021	10/11/2014	7621	MINI DOME 2.0-H3-D01-R MARCA AVIGILON - NS 1425549715	5.250,33	10,00	525,03	4.725,30	10	39,38	1.378,17
dez/2021	11/01/2018	7266	SUPORTE PARA FIXAÇÃO DE CAIXA DE CAMERA	65,00	10,00	6,50	58,50	10	0,49	35,56
dez/2021	19/11/2014	14588	SPOT LED RGBW 20X8 (160W)	1.031,67	10,00	103,17	928,50	10	7,74	270,77
dez/2021	10/11/2014	7660	1079 - PONTO DE ACESSO PARA REDES DE DADOS SEM FIO CISCO -	3.227,34	10,00	322,73	2.904,61	10	24,21	847,19
dez/2021	01/12/2016	11267	TELEVISOR LED 40" FULL HD SMART MARCA SAMSUNG	1.754,00	10,00	175,40	1.578,60	10	13,16	789,30
dez/2021	19/11/2014	12796	PEDESTAL RMV PSU-0090 PRETO TELESCOPIO	108,00	10,00	10,80	97,20	10	0,81	28,35
dez/2021	11/01/2018	7218	SUPORTE PARA FIXAÇÃO DE CAIXA DE CÂMERA	65,00	10,00	6,50	58,50	10	0,49	35,56
dez/2021	11/01/2018	7411	1118 - CAIXA DE PROTECAO PARA CAMERA DE SEGURANCA -	120,00	10,00	12,00	108,00	10	0,90	65,70
dez/2021	31/05/2016	11268	TELEVISOR MARCA SAMSUNG 40" LED	2.639,00	10,00	263,90	2.375,10	10	19,79	1.048,97
dez/2021	10/11/2014	7537	CÂMERA 2.0-H3-B1 MARCA AVIGILON - NS 1425549955	4.573,91	10,00	457,39	4.116,52	10	34,30	1.200,68
dez/2021	06/04/2017	11627	TELEVISOR LED 40" FULL HD SMART MARCA SAMSUNG	1.754,00	10,00	175,40	1.578,60	10	13,16	841,92
dez/2021	11/01/2018	7383	CAIXA DE PROTEÇÃO PARA CÂMERA DE SEGURANÇA TAMANHO GRANDE	120,00	10,00	12,00	108,00	10	0,90	65,70
dez/2021	11/01/2018	7214	1117 - SUPORTE PARA FIXACAO DE CAIXA DE CAMERA -	65,00	10,00	6,50	58,50	10	0,49	35,56

MES/ANO	DATA ENTRADA	N° PATRIMONIO	DESCRICAO	VR. AQUISICAO (R$)	% RESIDUAL	VR. RESIDUAL (R$)	BASE CALC. DEPRECIACAO (R$)	VIDA UTIL (ANOS)	DEPRECIACAO MENSAL (R$)	VR. ATUAL (R$)
dez/2021	01/12/2016	11619	TELEVISOR LED 40" FULL HD SMART MARCA SAMSUNG	1.754,00	10,00	175,40	1.578,60	10	13,16	789,30
dez/2021	19/11/2014	12306	ESTANTE PARTITURA RMV SINFÔNICA MADEIRA PES-0070	159,00	10,00	15,90	143,10	10	1,19	41,70
dez/2021	14/09/2017	14129	629 - TV LED FULL HD TCL L55S4900FS -	2.466,66	10,00	246,67	2.219,99	10	18,50	1.276,49
dez/2021	19/11/2014	12320	PEDESTAL RMV PSU-0090 PRETO TELESCOPIO	108,00	10,00	10,80	97,20	10	0,81	28,35
dez/2021	11/01/2018	7241	1117 - SUPORTE PARA FIXACAO DE CAIXA DE CAMERA -	65,00	10,00	6,50	58,50	10	0,49	35,56
dez/2021	15/07/2019	7229	1117 - SUPORTE PARA FIXACAO DE CAIXA DE CAMERA -	65,00	10,00	6,50	58,50	10	0,49	44,35
dez/2021	16/07/2019	15683	1405 - CAMERA TIPO III 2.0C-H4A-BO1-IR MARCA AVIGILON -	13.200,00	10,00	1.320,00	11.880,00	10	99,00	9.009,00
dez/2021	05/09/2014	11677	CAIXA DE SOM (TAMANHO GRANDE)	4.315,33	10,00	431,53	3.883,80	10	32,37	1.068,05
dez/2021	19/11/2014	14521	INTERFACE YAMAHA RIO 1608-D	7.900,00	10,00	790,00	7.110,00	10	59,25	2.073,75
dez/2021	24/08/2017	14007	607 - CAMERA DIGITAL NIKON A100 -	650,00	10,00	65,00	585,00	10	4,88	331,50
dez/2021	16/01/2018	5239	CÂMERA FOTOGRÁFICA MARCA SONY MAVICA MVC FD-75 NS. 275404	150,00	10,00	15,00	135,00	10	1,13	82,13
dez/2021	16/07/2019	15682	1405 - CAMERA TIPO III 2.0C-H4A-BO1-IR MARCA AVIGILON -	13.200,00	10,00	1.320,00	11.880,00	10	99,00	9.009,00
dez/2021	19/11/2014	14522	INTERFACE YAMAHA RIO 3224-D	34.542,00	10,00	3.454,20	31.087,80	10	259,07	9.067,28
dez/2021	09/11/2018	16196	1329 - CARREGADOR DE BATERIA PARA MICROFONE -	7.200,00	10,00	720,00	6.480,00	10	54,00	4.482,00
dez/2021	16/07/2019	15681	1405 - CAMERA TIPO III 2.0C-H4A-BO1-IR MARCA AVIGILON -	13.200,00	10,00	1.320,00	11.880,00	10	99,00	9.009,00
dez/2021	11/01/2018	7309	SUPORTE PARA FIXAÇÃO DE CAIXA DE CÂMERA	65,00	10,00	6,50	58,50	10	0,49	35,56
dez/2021	16/07/2019	15680	1405 - CAMERA TIPO III 2.0C-H4A-BO1-IR MARCA AVIGILON -	13.200,00	10,00	1.320,00	11.880,00	10	99,00	9.009,00
dez/2021	11/01/2018	7231	SUPORTE PARA FIXAÇÃO DE CAIXA DE CÂMERA	65,00	10,00	6,50	58,50	10	0,49	35,56
dez/2021	11/01/2018	7393	CAIXA DE PROTEÇÃO PARA CÂMERA DE SEGURANÇA TAMANHO GRANDE	120,00	10,00	12,00	108,00	10	0,90	65,70
dez/2021	03/03/2008	99918	1087 - TELA MARCA VISOGRAF -	380,00	10,00	38,00	342,00	10	2,85	38,00
dez/2021	06/04/2017	12849	TELEVISOR TV 40" SMART LED FHD 40J5200 MARCA SAMSUNG	1.754,00	10,00	175,40	1.578,60	10	13,16	841,92
dez/2021	09/11/2018	16169	1336 - CAIXA ACUSTICA PARA FIXACAO EM FORRO (BRANCA) DS100F -	1.690,00	10,00	169,00	1.521,00	10	12,68	1.052,03

MES/ANO	DATA ENTRADA	N° PATRIMONIO	DESCRICAO	VR. AQUISICAO (R$)	% RESIDUAL	VR. RESIDUAL (R$)	BASE CALC. DEPRECIACAO (R$)	VIDA UTIL (ANOS)	DEPRECIACAO MENSAL (R$)	VR. ATUAL (R$)
dez/2021	11/01/2018	7360	CAIXA DE PROTEÇÃO PARA CÂMERA DE SEGURANÇA TAMANHO GRANDE	120,00	10,00	12,00	108,00	10	0,90	65,70
dez/2021	11/01/2018	7448	CAIXA DE PROTEÇÃO PARA CÂMERA DE SEGURANÇA	120,00	10,00	12,00	108,00	10	0,90	65,70
dez/2021	19/11/2014	12804	PEDESTAL RMV PSU-0090 PRETO TELESCOPIO	108,00	10,00	10,80	97,20	10	0,81	28,35
dez/2021	10/11/2014	7691	1079 - PONTO DE ACESSO PARA REDES DE DADOS SEM FIO CISCO -	3.227,34	10,00	322,73	2.904,61	10	24,21	847,19
dez/2021	09/11/2018	16162	1336 - CAIXA ACUSTICA PARA FIXACAO EM FORRO (BRANCA) DS100F -	1.690,00	10,00	169,00	1.521,00	10	12,68	1.052,03
dez/2021	16/07/2019	15692	1116 - CAMERA MINI DOME 2.0-H3-D01-R MARCA AVIGILON -	7.465,00	10,00	746,50	6.718,50	10	55,99	5.094,85
dez/2021	09/11/2018	16197	1333 - SWITCH S5720-28X-PWR-SI BUNDLE 24 ETHERNET -	15.700,00	10,00	1.570,00	14.130,00	10	117,75	9.773,25
dez/2021	09/11/2018	16195	1329 - CARREGADOR DE BATERIA PARA MICROFONE -	7.200,00	10,00	720,00	6.480,00	10	54,00	4.482,00
dez/2021	11/01/2018	7372	1118 - CAIXA DE PROTECAO PARA CAMERA DE SEGURANCA -	120,00	10,00	12,00	108,00	10	0,90	65,70
dez/2021	16/07/2019	15696	1116 - CAMERA MINI DOME 2.0-H3-D01-R MARCA AVIGILON -	7.465,00	10,00	746,50	6.718,50	10	55,99	5.094,85
dez/2021	16/07/2019	15697	1116 - CAMERA MINI DOME 2.0-H3-D01-R MARCA AVIGILON -	7.465,00	10,00	746,50	6.718,50	10	55,99	5.094,85
dez/2021	09/11/2018	16198	1331 - AMPLIFICADOR DE AUDIO MULTICANAL -	13.950,00	10,00	1.395,00	12.555,00	10	104,63	8.683,88
dez/2021	31/05/2016	11160	TELEVISOR LCD 42"	2.639,00	10,00	263,90	2.375,10	10	19,79	1.048,97
dez/2021	11/01/2018	7294	SUPORTE PARA FIXAÇÃO DE CAIXA DE CÂMERA	65,00	10,00	6,50	58,50	10	0,49	35,56
dez/2021	11/01/2018	7415	1118 - CAIXA DE PROTECAO PARA CAMERA DE SEGURANCA -	120,00	10,00	12,00	108,00	10	0,90	65,70
dez/2021	19/11/2014	12821	PEDESTAL RMV PSU-0090 PRETO TELESCOPIO	108,00	10,00	10,80	97,20	10	0,81	28,35
dez/2021	30/08/2017	14031	627 - TV LED FULL HD TCL L40S4900FS -	2.200,00	10,00	220,00	1.980,00	10	16,50	1.122,00
dez/2021	19/11/2014	14507	MESA YAMAHA DIGITAL 32 CANAIS CL1	77.812,00	10,00	7.781,20	70.030,80	10	583,59	20.425,65
dez/2021	19/11/2014	14562	TELA DE PROJEÇÃO ELÉTRICA RETRÁTIL 200" 42.3	9.336,67	10,00	933,67	8.403,00	10	70,03	2.450,88
dez/2021	11/01/2018	7296	SUPORTE PARA FIXAÇÃO DE CAIXA DE CÂMERA	65,00	10,00	6,50	58,50	10	0,49	35,56
dez/2021	11/01/2018	7404	CAIXA DE PROTEÇÃO PARA CÂMERA DE SEGURANÇA TAMANHO GRANDE	120,00	10,00	12,00	108,00	10	0,90	65,70

MES/ANO	DATA ENTRADA	N° PATRIMONIO	DESCRICAO	VR. AQUISICAO (R$)	% RESIDUAL	VR. RESIDUAL (R$)	BASE CALC. DEPRECIACAO (R$)	VIDA UTIL (ANOS)	DEPRECIACAO MENSAL (R$)	VR. ATUAL (R$)
dez/2021	05/09/2014	11447	CAIXA DE SOM	2.200,00	10,00	220,00	1.980,00	10	16,50	544,50
dez/2021	19/11/2014	14594	SPOT LED RGBW 20X8 (160W)	1.031,67	10,00	103,17	928,50	10	7,74	270,77
dez/2021	19/11/2014	12801	PEDESTAL RMV PSU-0090 PRETO TELESCOPIO	108,00	10,00	10,80	97,20	10	0,81	28,35
dez/2021	12/12/2014	10287	PROJETOR MARCA EPSON	2.240,00	10,00	224,00	2.016,00	10	16,80	604,80
dez/2021	24/12/2014	7811	TELEVISOR MARCA SAMSUNG LED 40"	1.675,00	10,00	167,50	1.507,50	10	12,56	452,21
dez/2021	11/01/2018	7396	1118 - CAIXA DE PROTECAO PARA CAMERA DE SEGURANCA -	120,00	10,00	12,00	108,00	10	0,90	65,70
dez/2021	24/01/2018	11444	PROJETOR MARCA PROJETELAS	7.000,00	10,00	700,00	6.300,00	10	52,50	3.832,50
dez/2021	11/01/2018	7373	1118 - CAIXA DE PROTECAO PARA CAMERA DE SEGURANCA -	120,00	10,00	12,00	108,00	10	0,90	65,70
dez/2021	05/09/2014	11684	CAIXA DE SOM MARCA ATTACK AUDIO SYSTEM MODELO VRM 123A	1.884,67	10,00	188,47	1.696,20	10	14,14	466,46
dez/2021	10/11/2014	7529	CÂMERA 2.0-H3-B1 MARCA AVIGILON - NS 1425549405	4.573,91	10,00	457,39	4.116,52	10	34,30	1.200,68
dez/2021	09/11/2018	16194	1329 - CARREGADOR DE BATERIA PARA MICROFONE -	7.200,00	10,00	720,00	6.480,00	10	54,00	4.482,00
dez/2021	05/09/2014	11152	CAIXA DE SOM	2.200,00	10,00	220,00	1.980,00	10	16,50	544,50
dez/2021	11/01/2018	7247	SUPORTE PARA FIXAÇÃO DE CAIXA DE CÂMERA	65,00	10,00	6,50	58,50	10	0,49	35,56
dez/2021	11/01/2018	7288	1117 - SUPORTE PARA FIXACAO DE CAIXA DE CAMERA -	65,00	10,00	6,50	58,50	10	0,49	35,56
dez/2021	11/01/2018	7299	SUPORTE PARA FIXAÇÃO DE CAIXA DE CÂMERA	65,00	10,00	6,50	58,50	10	0,49	35,56
dez/2021	11/01/2018	7426	CAIXA DE PROTEÇÃO PARA CÂMERA DE SEGURANÇA TAMANHO GRANDE	120,00	10,00	12,00	108,00	10	0,90	65,70
dez/2021	11/01/2018	7306	SUPORTE PARA FIXAÇÃO DE CAIXA DE CÂMERA	65,00	10,00	6,50	58,50	10	0,49	35,56
dez/2021	05/09/2014	11448	CAIXA DE SOM	2.200,00	10,00	220,00	1.980,00	10	16,50	544,50
dez/2021	11/01/2018	7386	1118 - CAIXA DE PROTECAO PARA CAMERA DE SEGURANCA -	120,00	10,00	12,00	108,00	10	0,90	65,70
dez/2021	16/07/2019	15689	1116 - CAMERA MINI DOME 2.0-H3-D01-R MARCA AVIGILON -	7.465,00	10,00	746,50	6.718,50	10	55,99	5.094,85
dez/2021	16/07/2019	15688	1116 - CAMERA MINI DOME 2.0-H3-D01-R MARCA AVIGILON -	7.465,00	10,00	746,50	6.718,50	10	55,99	5.094,85
dez/2021	16/07/2019	15687	1116 - CAMERA MINI DOME 2.0-H3-D01-R MARCA AVIGILON -	7.465,00	10,00	746,50	6.718,50	10	55,99	5.094,85

MES/ANO	DATA ENTRADA	N° PATRIMONIO	DESCRICAO	VR. AQUISICAO (R$)	% RESIDUAL	VR. RESIDUAL (R$)	BASE CALC. DEPRECIACAO (R$)	VIDA UTIL (ANOS)	DEPRECIACAO MENSAL (R$)	VR. ATUAL (R$)
dez/2021	16/07/2019	15685	1116 - CAMERA MINI DOME 2.0-H3-D01-R MARCA AVIGILON -	7.465,00	10,00	746,50	6.718,50	10	55,99	5.094,85
dez/2021	12/04/2018	15558	1229 - TV LED FULL HD SAMSUNG 40" MU 6100 SMART 4K -	2.433,00	10,00	243,30	2.189,70	10	18,25	1.386,79
dez/2021	16/07/2019	15686	1116 - CAMERA MINI DOME 2.0-H3-D01-R MARCA AVIGILON -	7.465,00	10,00	746,50	6.718,50	10	55,99	5.094,85
dez/2021	16/07/2019	15684	1116 - CAMERA MINI DOME 2.0-H3-D01-R MARCA AVIGILON -	7.465,00	10,00	746,50	6.718,50	10	55,99	5.094,85
dez/2021	15/07/2019	7437	1118 - CAIXA DE PROTECAO PARA CAMERA DE SEGURANCA -	120,00	10,00	12,00	108,00	10	0,90	81,90
dez/2021	19/11/2014	11467	MESA DE SOM MARCA YAMAHA MODELO MG206C	2.763,00	10,00	276,30	2.486,70	10	20,72	725,25
dez/2021	09/11/2018	16193	1329 - CARREGADOR DE BATERIA PARA MICROFONE -	7.200,00	10,00	720,00	6.480,00	10	54,00	4.482,00
dez/2021	11/01/2018	7379	1118 - CAIXA DE PROTECAO PARA CAMERA DE SEGURANCA -	120,00	10,00	12,00	108,00	10	0,90	65,70
dez/2021	11/01/2018	7427	CAIXA DE PROTEÇÃO PARA CÂMERA DE SEGURANÇA TAMANHO GRANDE	120,00	10,00	12,00	108,00	10	0,90	65,70
dez/2021	10/11/2014	7604	1116 - CAMERA MINI DOME 2.0-H3-D01-R MARCA AVIGILON -	5.250,33	10,00	525,03	4.725,30	10	39,38	1.378,17
dez/2021	09/11/2018	16161	1336 - CAIXA ACUSTICA PARA FIXACAO EM FORRO (BRANCA) DS100F -	1.690,00	10,00	169,00	1.521,00	10	12,68	1.052,03
dez/2021	10/11/2014	7606	CÂMERA MINI DOME 2.0-H3-D01-R MARCA AVIGILON - NS 1425549705	5.250,33	10,00	525,03	4.725,30	10	39,38	1.378,17
dez/2021	11/01/2018	7430	CAIXA DE PROTEÇÃO PARA CÂMERA DE SEGURANÇA TAMANHO GRANDE	120,00	10,00	12,00	108,00	10	0,90	65,70
dez/2021	11/01/2018	7434	CAIXA DE PROTEÇÃO PARA CÂMERA DE SEGURANÇA TAMANHO GRANDE	120,00	10,00	12,00	108,00	10	0,90	65,70
dez/2021	09/11/2018	16168	1336 - CAIXA ACUSTICA PARA FIXACAO EM FORRO (BRANCA) DS100F -	1.690,00	10,00	169,00	1.521,00	10	12,68	1.052,03
dez/2021	19/11/2014	12299	ESTANTE PARTITURA RMV SINFÔNICA MADEIRA PES-0070	159,00	10,00	15,90	143,10	10	1,19	41,70
dez/2021	11/01/2018	7419	1118 - CAIXA DE PROTECAO PARA CAMERA DE SEGURANCA -	120,00	10,00	12,00	108,00	10	0,90	65,70
dez/2021	09/11/2018	16167	1336 - CAIXA ACUSTICA PARA FIXACAO EM FORRO (BRANCA) DS100F -	1.690,00	10,00	169,00	1.521,00	10	12,68	1.052,03
dez/2021	05/09/2014	12275	TELA PARA PROJEÇÃO MARCA VISOGRAF	524,50	10,00	52,45	472,05	10	3,93	129,79

MES/ANO	DATA ENTRADA	N° PATRIMONIO	DESCRICAO	VR. AQUISICAO (R$)	% RESIDUAL	VR. RESIDUAL (R$)	BASE CALC. DEPRECIACAO (R$)	VIDA UTIL (ANOS)	DEPRECIACAO MENSAL (R$)	VR. ATUAL (R$)
dez/2021	09/11/2018	16212	1327 - MICROFONE GOOSENECK SEM FIO -	5.707,00	10,00	570,70	5.136,30	10	42,80	3.552,59
dez/2021	02/04/2018	5838	1112 - RECEPTOR PARA MICROFONE S/FIO SENNHER EW100-G3 -	1.900,00	10,00	190,00	1.710,00	10	14,25	1.083,00
dez/2021	10/11/2014	7668	1079 - PONTO DE ACESSO PARA REDES DE DADOS SEM FIO CISCO -	3.227,34	10,00	322,73	2.904,61	10	24,21	847,19
dez/2021	04/12/2015	11541	APARELHO TELEFÔNICO COM ID. CHAMADAS MARCA INTELBRÁS	75,00	10,00	7,50	67,50	10	0,56	26,96
dez/2021	10/11/2014	7602	1049 - CAMERA 2.0-H3-B1 AVIGILON -	4.573,91	10,00	457,39	4.116,52	10	34,30	1.200,68
dez/2021	11/01/2018	7232	1117 - SUPORTE PARA FIXACAO DE CAIXA DE CAMERA -	65,00	10,00	6,50	58,50	10	0,49	35,56
dez/2021	11/01/2018	7445	CAIXA DE PROTEÇÃO PARA CÂMERA DE SEGURANÇA	120,00	10,00	12,00	108,00	10	0,90	65,70
dez/2021	10/11/2014	7368	1049 - CAMERA 2.0-H3-B1 AVIGILON -	4.573,91	10,00	457,39	4.116,52	10	34,30	1.200,68
dez/2021	10/11/2014	7410	1049 - CAMERA 2.0-H3-B1 AVIGILON -	4.573,91	10,00	457,39	4.116,52	10	34,30	1.200,68
dez/2021	09/11/2018	16166	1336 - CAIXA ACUSTICA PARA FIXACAO EM FORRO (BRANCA) DS100F -	1.690,00	10,00	169,00	1.521,00	10	12,68	1.052,03
dez/2021	19/11/2014	12323	PEDESTAL RMV PSU-0090 PRETO TELESCOPIO	108,00	10,00	10,80	97,20	10	0,81	28,35
dez/2021	09/11/2018	16165	1336 - CAIXA ACUSTICA PARA FIXACAO EM FORRO (BRANCA) DS100F -	1.690,00	10,00	169,00	1.521,00	10	12,68	1.052,03
dez/2021	07/11/2017	14314	939 - CAMERA FOTOGRAFICA DIGITAL -	650,42	10,00	65,04	585,38	10	4,88	346,36
dez/2021	11/01/2018	7444	CAIXA DE PROTEÇÃO PARA CÂMERA DE SEGURANÇA	120,00	10,00	12,00	108,00	10	0,90	65,70
dez/2021	09/11/2018	16217	1327 - MICROFONE GOOSENECK SEM FIO -	5.707,00	10,00	570,70	5.136,30	10	42,80	3.552,59
dez/2021	10/11/2014	7659	1079 - PONTO DE ACESSO PARA REDES DE DADOS SEM FIO CISCO -	3.227,34	10,00	322,73	2.904,61	10	24,21	847,19
dez/2021	11/01/2018	7217	1117 - SUPORTE PARA FIXACAO DE CAIXA DE CAMERA -	65,00	10,00	6,50	58,50	10	0,49	35,56
dez/2021	11/01/2018	7459	CAIXA DE PROTEÇÃO PARA CÂMERA DE SEGURANÇA TAMANHO GRANDE	120,00	10,00	12,00	108,00	10	0,90	65,70
dez/2021	12/04/2018	15557	1229 - TV LED FULL HD SAMSUNG 40" MU 6100 SMART 4K -	2.433,00	10,00	243,30	2.189,70	10	18,25	1.386,79
dez/2021	11/01/2018	7423	1118 - CAIXA DE PROTECAO PARA CAMERA DE SEGURANCA -	120,00	10,00	12,00	108,00	10	0,90	65,70

MES/ANO	DATA ENTRADA	N° PATRIMONIO	DESCRICAO	VR. AQUISICAO (R$)	% RESIDUAL	VR. RESIDUAL (R$)	BASE CALC. DEPRECIACAO (R$)	VIDA UTIL (ANOS)	DEPRECIACAO MENSAL (R$)	VR. ATUAL (R$)
dez/2021	09/11/2018	16164	1336 - CAIXA ACUSTICA PARA FIXACAO EM FORRO (BRANCA) DS100F -	1.690,00	10,00	169,00	1.521,00	10	12,68	1.052,03
dez/2021	10/11/2014	7632	CÂMERA MINI DOME 2.0-H3-D01-R MARCA AVIGILON NS. 1425549874	5.250,33	10,00	525,03	4.725,30	10	39,38	1.378,17
dez/2021	02/04/2018	14962	1114 - RECEPTOR PARA MICROFONE S/FIO SHURE SLX -	2.500,00	10,00	250,00	2.250,00	10	18,75	1.425,00
dez/2021	11/01/2018	7450	CAIXA DE PROTEÇÃO PARA CAMERA DE SEGURANÇA	120,00	10,00	12,00	108,00	10	0,90	65,70
dez/2021	11/01/2018	7418	1118 - CAIXA DE PROTECAO PARA CAMERA DE SEGURANCA -	120,00	10,00	12,00	108,00	10	0,90	65,70
dez/2021	07/11/2017	14313	939 - CAMERA FOTOGRAFICA DIGITAL -	650,42	10,00	65,04	585,38	10	4,88	346,36
dez/2021	11/01/2018	7428	1118 - CAIXA DE PROTECAO PARA CAMERA DE SEGURANCA -	120,00	10,00	12,00	108,00	10	0,90	65,70
dez/2021	09/11/2018	16191	1329 - CARREGADOR DE BATERIA PARA MICROFONE -	7.200,00	10,00	720,00	6.480,00	10	54,00	4.482,00
dez/2021	11/01/2018	7456	CAIXA DE PROTEÇÃO PARA CÂMERA DE SEGURANÇA TAMANHO GRANDE	120,00	10,00	12,00	108,00	10	0,90	65,70
dez/2021	10/11/2014	7630	CÂMERA MINI DOME 2.0-H3-D01-R MARCA AVIGILON NS. 1425549697	5.250,33	10,00	525,03	4.725,30	10	39,38	1.378,17
dez/2021	11/01/2018	7391	1118 - CAIXA DE PROTECAO PARA CAMERA DE SEGURANCA -	120,00	10,00	12,00	108,00	10	0,90	65,70
dez/2021	02/04/2018	11593	1121 - AMPLIFICADOR DE AUDIO SLIM 3000 USB -	900,00	10,00	90,00	810,00	10	6,75	513,00
dez/2021	10/11/2014	7669	1079 - PONTO DE ACESSO PARA REDES DE DADOS SEM FIO CISCO -	3.227,34	10,00	322,73	2.904,61	10	24,21	847,19
dez/2021	09/10/2017	14193	914 - ALTO FALANTE DE EMBUTIR FREESPACE DS40F COM TRANSFORMADOR BRANCO -	1.102,95	10,00	110,30	992,65	10	8,27	579,05
dez/2021	18/01/2018	999159	MICROFONE DE MÃO MARCA SONY MOD. UWPV2/4244/HANDHELD MIC TX. RX WIRELLES	1.150,00	10,00	115,00	1.035,00	10	8,63	629,63
dez/2021	09/11/2018	16190	1329 - CARREGADOR DE BATERIA PARA MICROFONE -	7.200,00	10,00	720,00	6.480,00	10	54,00	4.482,00
dez/2021	16/01/2018	4481	1106 - MICROFONE SKP PRO 2K -	200,00	10,00	20,00	180,00	10	1,50	109,50
dez/2021	10/11/2014	7600	CÂMERA MINI DOME 2.0-H3-D01-R MARCA AVIGILON - NS 1425549889	5.250,33	10,00	525,03	4.725,30	10	39,38	1.378,17
dez/2021	09/10/2017	14192	913 - AMPLIFICADOR DE AUDIO 300W / CANAL 4 OHMS -	2.190,70	10,00	219,07	1.971,63	10	16,43	1.150,13
dez/2021	19/11/2014	12305	ESTANTE PARTITURA RMV SINFÔNICA MADEIRA PES-0070	159,00	10,00	15,90	143,10	10	1,19	41,70

MES/ANO	DATA ENTRADA	N° PATRIMONIO	DESCRICAO	VR. AQUISICAO (R$)	% RESIDUAL	VR. RESIDUAL (R$)	BASE CALC. DEPRECIACAO (R$)	VIDA UTIL (ANOS)	DEPRECIACAO MENSAL (R$)	VR. ATUAL (R$)
dez/2021	24/01/2018	13791	AMPLIFICADOR DE SOM MARCA FRAHN MODELO SLIM 2000 USB FM	500,00	10,00	50,00	450,00	10	3,75	273,75
dez/2021	01/07/2019	16374	1229 - TV LED FULL HD SAMSUNG 40" MU 6100 SMART 4K -	1.930,00	10,00	193,00	1.737,00	10	14,48	1.317,23
dez/2021	13/04/2017	13790	TELE DE PROJEÇÃO DIGITAL MARCA DIGISONIC NS. S17042F47	3.700,00	10,00	370,00	3.330,00	10	27,75	1.776,00
dez/2021	19/11/2014	14572	PROJETOR DE LUZ ELIPSOIDAL 50° 1000W	2.542,50	10,00	254,25	2.288,25	10	19,07	667,39
dez/2021	24/01/2018	13789	CAIXA DE SOM MARCA NOVIK MODELO NVK-25	250,00	10,00	25,00	225,00	10	1,88	136,88
dez/2021	11/01/2018	7435	CAIXA DE PROTEÇÃO PARA CÂMERA DE SEGURANÇA TAMANHO GRANDE	120,00	10,00	12,00	108,00	10	0,90	65,70
dez/2021	11/01/2018	7466	CAIXA DE PROTEÇÃO PARA CÂMERA DE SEGURANÇA TAMANHO GRANDE	120,00	10,00	12,00	108,00	10	0,90	65,70
dez/2021	24/01/2018	13788	CAIXA DE SOM MARCA NOVIK MODELO NVK-25	250,00	10,00	25,00	225,00	10	1,88	136,88
dez/2021	18/01/2018	999160	MICROFONE DE LAPELA MARCA SONY MOD. UWPV1/4244-LAV/MIC/RX WIR	1.150,00	10,00	115,00	1.035,00	10	8,63	629,63
dez/2021	19/11/2014	14575	PROJETOR DE LUZ ELIPSOIDAL 50° 1000W	2.542,50	10,00	254,25	2.288,25	10	19,07	667,39
dez/2021	19/11/2014	14577	PROJETOR DE LUZ ELIPSOIDAL 50° 1000W	2.542,50	10,00	254,25	2.288,25	10	19,07	667,39
dez/2021	19/11/2014	14573	PROJETOR DE LUZ ELIPSOIDAL 50° 1000W	2.542,50	10,00	254,25	2.288,25	10	19,07	667,39
dez/2021	10/11/2014	7608	MINI DOME 2.0-H3-D01-R MARCA AVIGILON - NS 1425549737	5.250,33	10,00	525,03	4.725,30	10	39,38	1.378,17
dez/2021	10/11/2014	7495	CÂMERA 2.0-H3-B1 MARCA AVIGILON SEDE NOVA - NÚMERO DE SÉRIE: 1422539254	4.573,91	10,00	457,39	4.116,52	10	34,30	1.200,68
dez/2021	10/11/2014	7576	CÂMERA 2.0-H3-B1 MARCA AVIGILON SEDE NOVA - NÚMERO DE SÉRIE: 1425549608	4.573,91	10,00	457,39	4.116,52	10	34,30	1.200,68
dez/2021	11/01/2018	7260	SUPORTE PARA FIXAÇÃO DE CAIXA DE CÂMERA	65,00	10,00	6,50	58,50	10	0,49	35,56
dez/2021	11/01/2018	7258	SUPORTE PARA FIXAÇÃO DE CAIXA DE CÂMERA	65,00	10,00	6,50	58,50	10	0,49	35,56
dez/2021	11/01/2018	7221	1118 - CAIXA DE PROTECAO PARA CAMERA DE SEGURANCA -	120,00	10,00	12,00	108,00	10	0,90	65,70
dez/2021	09/11/2018	16163	1336 - CAIXA ACUSTICA PARA FIXACAO EM FORRO (BRANCA) DS100F -	1.690,00	10,00	169,00	1.521,00	10	12,68	1.052,03

MES/ANO	DATA ENTRADA	N° PATRIMONIO	DESCRICAO	VR. AQUISICAO (R$)	% RESIDUAL	VR. RESIDUAL (R$)	BASE CALC. DEPRECIACAO (R$)	VIDA UTIL (ANOS)	DEPRECIACAO MENSAL (R$)	VR. ATUAL (R$)
dez/2021	05/09/2014	11731	CAIXA DE SOM MARCA PS 50 (TAMANHO PEQUENO)	1.090,00	10,00	109,00	981,00	10	8,18	269,77
dez/2021	09/11/2018	16273	1337 - KIT EXTENSOR HDMI VIA CAT6 (HDBASE-T) 100 METROS -	2.900,00	10,00	290,00	2.610,00	10	21,75	1.805,25
dez/2021	09/11/2018	16141	1336 - CAIXA ACUSTICA PARA FIXACAO EM FORRO (BRANCA) DS100F -	1.690,00	10,00	169,00	1.521,00	10	12,68	1.052,03
dez/2021	19/11/2014	14569	PROJETOR DE LUZ COM LENTE FRESNEL 1000W	1.695,00	10,00	169,50	1.525,50	10	12,71	444,90
dez/2021	10/11/2014	7601	CÂMERA MINI DOME 2.0-H3-D01-R MARCA AVIGILON NS 1424549795	5.250,33	10,00	525,03	4.725,30	10	39,38	1.378,17
dez/2021	10/11/2014	7556	CÂMERA 2.0-H3-B1 MARCA AVIGILON SEDE NOVA - NÚMERO DE SÉRIE: 1425549679	4.573,91	10,00	457,39	4.116,52	10	34,30	1.200,68
dez/2021	19/11/2014	12802	PEDESTAL RMV PSU-0090 PRETO TELESCOPIO	108,00	10,00	10,80	97,20	10	0,81	28,35
dez/2021	19/11/2014	14568	PROJETOR DE LUZ COM LENTE FRESNEL 1000W	1.695,00	10,00	169,50	1.525,50	10	12,71	444,90
dez/2021	11/01/2018	7440	1118 - CAIXA DE PROTECAO PARA CAMERA DE SEGURANCA -	120,00	10,00	12,00	108,00	10	0,90	65,70
dez/2021	09/11/2018	16140	1336 - CAIXA ACUSTICA PARA FIXACAO EM FORRO (BRANCA) DS100F -	1.690,00	10,00	169,00	1.521,00	10	12,68	1.052,03
dez/2021	09/11/2018	16177	1337 - KIT EXTENSOR HDMI VIA CAT6 (HDBASE-T) 100 METROS -	2.900,00	10,00	290,00	2.610,00	10	21,75	1.805,25
dez/2021	09/11/2018	16178	1337 - KIT EXTENSOR HDMI VIA CAT6 (HDBASE-T) 100 METROS -	2.900,00	10,00	290,00	2.610,00	10	21,75	1.805,25
dez/2021	09/11/2018	16176	1332 - ESTACAO DE TRABALHO OPTIPLEX 7450 AIO -	9.250,00	10,00	925,00	8.325,00	10	69,38	5.758,13
dez/2021	09/11/2018	16199	1334 - RACK PADRAO 19 POLEGADAS 36U 870MM -	4.500,00	10,00	450,00	4.050,00	10	33,75	2.801,25
dez/2021	09/11/2018	16231	1338 - MONITOR 75" TOUCHSCREEN -	89.700,00	10,00	8.970,00	80.730,00	10	672,75	55.838,25
dez/2021	11/01/2018	7310	SUPORTE PARA FIXAÇÃO DE CAIXA DE CÂMERA	65,00	10,00	6,50	58,50	10	0,49	35,56
dez/2021	06/04/2017	12854	TELEVISOR 40" SMART LED FHD 40J5200 MARCA SAMSUNG	1.754,00	10,00	175,40	1.578,60	10	13,16	841,92
dez/2021	12/04/2018	15562	1229 - TV LED FULL HD SAMSUNG 40" MU 6100 SMART 4K -	2.433,00	10,00	243,30	2.189,70	10	18,25	1.386,79
dez/2021	10/11/2014	7490	1049 - CAMERA 2.0-H3-B1 AVIGILON -	4.573,91	10,00	457,39	4.116,52	10	34,30	1.200,68

MES/ANO	DATA ENTRADA	N° PATRIMONIO	DESCRICAO	VR. AQUISICAO (R$)	% RESIDUAL	VR. RESIDUAL (R$)	BASE CALC. DEPRECIACAO (R$)	VIDA UTIL (ANOS)	DEPRECIACAO MENSAL (R$)	VR. ATUAL (R$)
dez/2021	11/01/2018	7442	CAIXA DE PROTEÇÃO PARA CÂMERA DE SEGURANÇA	120,00	10,00	12,00	108,00	10	0,90	65,70
dez/2021	10/11/2014	7540	CÂMERA 2.0-H3-B1 MARCA AVIGILON - NS 1425549479	4.573,91	10,00	457,39	4.116,52	10	34,30	1.200,68
dez/2021	19/11/2014	12308	ESTANTE PARTITURA RMV SINFÔNICA MADEIRA PES-0070	159,00	10,00	15,90	143,10	10	1,19	41,70
dez/2021	19/11/2014	14566	PROJETOR DE LUZ COM LENTE FRESNEL 1000W	1.695,00	10,00	169,50	1.525,50	10	12,71	444,90
dez/2021	10/11/2014	7498	CÂMERA 2.0-H3-B1 MARCA AVIGILON - NS 1425549788	4.573,91	10,00	457,39	4.116,52	10	34,30	1.200,68
dez/2021	09/11/2018	16187	1329 - CARREGADOR DE BATERIA PARA MICROFONE -	7.200,00	10,00	720,00	6.480,00	10	54,00	4.482,00
dez/2021	11/01/2018	7289	1117 - SUPORTE PARA FIXACAO DE CAIXA DE CAMERA -	65,00	10,00	6,50	58,50	10	0,49	35,56
dez/2021	09/11/2018	16192	1329 - CARREGADOR DE BATERIA PARA MICROFONE -	7.200,00	10,00	720,00	6.480,00	10	54,00	4.482,00
dez/2021	09/11/2018	16160	1336 - CAIXA ACUSTICA PARA FIXACAO EM FORRO (BRANCA) DS100F -	1.690,00	10,00	169,00	1.521,00	10	12,68	1.052,03
dez/2021	11/01/2018	7256	SUPORTE PARA FIXAÇÃO DE CAIXA DE CÂMERA	65,00	10,00	6,50	58,50	10	0,49	35,56
dez/2021	16/01/2018	4486	1108 - MICROFONE SKP PRO 2K -	200,00	10,00	20,00	180,00	10	1,50	109,50
dez/2021	09/11/2018	16274	1337 - KIT EXTENSOR HDMI VIA CAT6 (HDBASE-T) 100 METROS -	2.900,00	10,00	290,00	2.610,00	10	21,75	1.805,25
dez/2021	11/01/2018	7300	SUPORTE PARA FIXAÇÃO DE CAIXA DE CÂMERA	65,00	10,00	6,50	58,50	10	0,49	35,56
dez/2021	10/11/2014	7618	1116 - CAMERA MINI DOME 2.0-H3-D01-R MARCA AVIGILON -	5.250,33	10,00	525,03	4.725,30	10	39,38	1.378,17
dez/2021	10/11/2014	7580	1049 - CAMERA 2.0-H3-B1 AVIGILON -	4.573,91	10,00	457,39	4.116,52	10	34,30	1.200,68
dez/2021	10/11/2014	7573	1049 - CAMERA 2.0-H3-B1 AVIGILON -	4.573,91	10,00	457,39	4.116,52	10	34,30	1.200,68
dez/2021	09/10/2017	14198	914 - ALTO FALANTE DE EMBUTIR FREESPACE DS40F COM TRANSFORMADOR BRANCO -	1.102,95	10,00	110,30	992,65	10	8,27	579,05
dez/2021	19/11/2014	12294	ESTANTE PARTITURA RMV SINFÔNICA MADEIRA PES-0070	159,00	10,00	15,90	143,10	10	1,19	41,70
dez/2021	09/11/2018	16174	1328 - PONTO DE ACESSO PARA MICROFONE SEM FIO -	22.974,66	10,00	2.297,47	20.677,19	10	172,31	14.301,72
dez/2021	09/11/2018	16173	1328 - PONTO DE ACESSO PARA MICROFONE SEM FIO -	22.974,66	10,00	2.297,47	20.677,19	10	172,31	14.301,72

MES/ANO	DATA ENTRADA	N° PATRIMONIO	DESCRICAO	VR. AQUISICAO (R$)	% RESIDUAL	VR. RESIDUAL (R$)	BASE CALC. DEPRECIACAO (R$)	VIDA UTIL (ANOS)	DEPRECIACAO MENSAL (R$)	VR. ATUAL (R$)
dez/2021	09/11/2018	16172	1328 - PONTO DE ACESSO PARA MICROFONE SEM FIO -	22.974,66	10,00	2.297,47	20.677,19	10	172,31	14.301,72
dez/2021	09/11/2018	16171	1328 - PONTO DE ACESSO PARA MICROFONE SEM FIO -	22.974,66	10,00	2.297,47	20.677,19	10	172,31	14.301,72
dez/2021	09/11/2018	16170	1328 - PONTO DE ACESSO PARA MICROFONE SEM FIO -	22.974,66	10,00	2.297,47	20.677,19	10	172,31	14.301,72
dez/2021	10/11/2014	7571	CÂMERA 2.0-H3-B1 MARCA AVIGILON SEDE NOVA - NÚMERO DE SÉRIE: 1423535540	4.573,91	10,00	457,39	4.116,52	10	34,30	1.200,68
dez/2021	11/01/2018	7254	SUPORTE PARA FIXAÇÃO DE CAIXA DE CÂMERA	65,00	10,00	6,50	58,50	10	0,49	35,56
dez/2021	09/11/2018	16159	1336 - CAIXA ACUSTICA PARA FIXACAO EM FORRO (BRANCA) DS100F -	1.690,00	10,00	169,00	1.521,00	10	12,68	1.052,03
dez/2021	10/11/2014	7493	CÂMERA 2.0-H3-B1 MARCA AVIGILON - NS 1425549548	4.573,91	10,00	457,39	4.116,52	10	34,30	1.200,68
dez/2021	08/11/2018	16181	1323 - MONITOR PROFISSIONAL 55" PARA VIDEOWALL - BORDA 3.5MM -	18.990,00	10,00	1.899,00	17.091,00	10	142,43	11.821,28
dez/2021	09/11/2018	16204	1327 - MICROFONE GOOSENECK SEM FIO -	5.707,00	10,00	570,70	5.136,30	10	42,80	3.552,59
dez/2021	08/11/2018	16180	1323 - MONITOR PROFISSIONAL 55" PARA VIDEOWALL - BORDA 3.5MM -	18.990,00	10,00	1.899,00	17.091,00	10	142,43	11.821,28
dez/2021	31/05/2016	11158	TELEVISOR LCD 42"	2.639,00	10,00	263,90	2.375,10	10	19,79	1.048,97
dez/2021	05/09/2014	11159	CAIXA DE SOM	2.200,00	10,00	220,00	1.980,00	10	16,50	544,50
dez/2021	11/01/2018	7455	CAIXA DE PROTEÇÃO PARA CÂMERA DE SEGURANÇA TAMANHO GRANDE	120,00	10,00	12,00	108,00	10	0,90	65,70
dez/2021	10/11/2014	8075	CÂMERA MINI DOME 2.0-H3-D01-R MARCA AVIGILON - NS 1425549895	5.250,33	10,00	525,03	4.725,30	10	39,38	1.378,17
dez/2021	09/11/2018	16221	1327 - MICROFONE GOOSENECK SEM FIO -	5.707,00	10,00	570,70	5.136,30	10	42,80	3.552,59
dez/2021	09/11/2018	16203	1327 - MICROFONE GOOSENECK SEM FIO -	5.707,00	10,00	570,70	5.136,30	10	42,80	3.552,59
dez/2021	09/11/2018	16229	1327 - MICROFONE GOOSENECK SEM FIO -	5.707,00	10,00	570,70	5.136,30	10	42,80	3.552,59
dez/2021	08/11/2018	16179	1323 - MONITOR PROFISSIONAL 55" PARA VIDEOWALL - BORDA 3.5MM -	18.990,00	10,00	1.899,00	17.091,00	10	142,43	11.821,28
dez/2021	09/11/2018	16222	1327 - MICROFONE GOOSENECK SEM FIO -	5.707,00	10,00	570,70	5.136,30	10	42,80	3.552,59
dez/2021	09/11/2018	16215	1327 - MICROFONE GOOSENECK SEM FIO -	5.707,00	10,00	570,70	5.136,30	10	42,80	3.552,59
dez/2021	09/11/2018	16224	1327 - MICROFONE GOOSENECK SEM FIO -	5.707,00	10,00	570,70	5.136,30	10	42,80	3.552,59

MES/ANO	DATA ENTRADA	N° PATRIMONIO	DESCRICAO	VR. AQUISICAO (R$)	% RESIDUAL	VR. RESIDUAL (R$)	BASE CALC. DEPRECIACAO (R$)	VIDA UTIL (ANOS)	DEPRECIACAO MENSAL (R$)	VR. ATUAL (R$)
dez/2021	09/11/2018	16230	1327 - MICROFONE GOOSENECK SEM FIO -	5.707,00	10,00	570,70	5.136,30	10	42,80	3.552,59
dez/2021	09/11/2018	16201	1327 - MICROFONE GOOSENECK SEM FIO -	5.707,00	10,00	570,70	5.136,30	10	42,80	3.552,59
dez/2021	09/11/2018	16209	1327 - MICROFONE GOOSENECK SEM FIO -	5.707,00	10,00	570,70	5.136,30	10	42,80	3.552,59
dez/2021	09/11/2018	16214	1327 - MICROFONE GOOSENECK SEM FIO -	5.707,00	10,00	570,70	5.136,30	10	42,80	3.552,59
dez/2021	09/11/2018	16220	1327 - MICROFONE GOOSENECK SEM FIO -	5.707,00	10,00	570,70	5.136,30	10	42,80	3.552,59
dez/2021	09/11/2018	16211	1327 - MICROFONE GOOSENECK SEM FIO -	5.707,00	10,00	570,70	5.136,30	10	42,80	3.552,59
dez/2021	09/11/2018	16228	1327 - MICROFONE GOOSENECK SEM FIO -	5.707,00	10,00	570,70	5.136,30	10	42,80	3.552,59
dez/2021	09/11/2018	16219	1327 - MICROFONE GOOSENECK SEM FIO -	5.707,00	10,00	570,70	5.136,30	10	42,80	3.552,59
dez/2021	09/11/2018	16223	1327 - MICROFONE GOOSENECK SEM FIO -	5.707,00	10,00	570,70	5.136,30	10	42,80	3.552,59
dez/2021	09/11/2018	16225	1327 - MICROFONE GOOSENECK SEM FIO -	5.707,00	10,00	570,70	5.136,30	10	42,80	3.552,59
dez/2021	09/11/2018	16210	1327 - MICROFONE GOOSENECK SEM FIO -	5.707,00	10,00	570,70	5.136,30	10	42,80	3.552,59
dez/2021	09/11/2018	16202	1327 - MICROFONE GOOSENECK SEM FIO -	5.707,00	10,00	570,70	5.136,30	10	42,80	3.552,59
dez/2021	09/11/2018	16216	1327 - MICROFONE GOOSENECK SEM FIO -	5.707,00	10,00	570,70	5.136,30	10	42,80	3.552,59
dez/2021	09/11/2018	16175	1328 - PONTO DE ACESSO PARA MICROFONE SEM FIO -	22.974,66	10,00	2.297,47	20.677,19	10	172,31	14.301,72
dez/2021	10/11/2014	7561	CÂMERA 2.0-H3-B1 MARCA AVIGILON SEDE NOVA - NÚMERO DE SÉRIE: 1425549704	4.573,91	10,00	457,39	4.116,52	10	34,30	1.200,68
dez/2021	11/01/2018	7278	1117 - SUPORTE PARA FIXACAO DE CAIXA DE CAMERA -	65,00	10,00	6,50	58,50	10	0,49	35,56
dez/2021	11/01/2018	7259	SUPORTE PARA FIXAÇÃO DE CAIXA DE CÂMERA	65,00	10,00	6,50	58,50	10	0,49	35,56
dez/2021	16/07/2019	15690	1116 - CAMERA MINI DOME 2.0-H3-D01-R MARCA AVIGILON -	7.465,00	10,00	746,50	6.718,50	10	55,99	5.094,85
dez/2021	16/07/2019	15700	1116 - CAMERA MINI DOME 2.0-H3-D01-R MARCA AVIGILON -	7.465,00	10,00	746,50	6.718,50	10	55,99	5.094,85

MES/ANO	DATA ENTRADA	N° PATRIMONIO	DESCRICAO	VR. AQUISICAO (R$)	% RESIDUAL	VR. RESIDUAL (R$)	BASE CALC. DEPRECIACAO (R$)	VIDA UTIL (ANOS)	DEPRECIACAO MENSAL (R$)	VR. ATUAL (R$)
dez/2021	05/09/2014	11729	CAIXA DE SOM MARCA PS 50 (TAMANHO PEQUENO)	1.090,00	10,00	109,00	981,00	10	8,18	269,77
dez/2021	09/11/2018	16218	1327 - MICROFONE GOOSENECK SEM FIO -	5.707,00	10,00	570,70	5.136,30	10	42,80	3.552,59
dez/2021	16/07/2019	15702	1116 - CAMERA MINI DOME 2.0-H3-D01-R MARCA AVIGILON -	7.465,00	10,00	746,50	6.718,50	10	55,99	5.094,85
dez/2021	05/09/2014	11732	CAIXA DE SOM MARCA PS 50 (TAMANHO PEQUENO)	1.090,00	10,00	109,00	981,00	10	8,18	269,77
dez/2021	11/01/2018	7436	1118 - CAIXA DE PROTECAO PARA CAMERA DE SEGURANCA -	120,00	10,00	12,00	108,00	10	0,90	65,70
dez/2021	12/12/2014	12555	PROJETOR MARCA EPSON POWER LITE X24+	2.240,00	10,00	224,00	2.016,00	10	16,80	604,80
dez/2021	16/07/2019	15701	1116 - CAMERA MINI DOME 2.0-H3-D01-R MARCA AVIGILON -	7.465,00	10,00	746,50	6.718,50	10	55,99	5.094,85
dez/2021	16/07/2019	15693	1116 - CAMERA MINI DOME 2.0-H3-D01-R MARCA AVIGILON -	7.465,00	10,00	746,50	6.718,50	10	55,99	5.094,85
dez/2021	02/04/2018	11742	1107 - CAIXA DE SOM YAMAHA HS5 -	1.750,00	10,00	175,00	1.575,00	10	13,13	997,50
dez/2021	16/07/2019	15695	1116 - CAMERA MINI DOME 2.0-H3-D01-R MARCA AVIGILON -	7.465,00	10,00	746,50	6.718,50	10	55,99	5.094,85
dez/2021	05/09/2014	12556	TELA PARA PROJEÇÃO MARCA VISOGRAF	524,50	10,00	52,45	472,05	10	3,93	129,79
dez/2021	09/10/2017	14197	914 - ALTO FALANTE DE EMBUTIR FREESPACE DS40F COM TRANSFORMADOR BRANCO -	1.102,95	10,00	110,30	992,65	10	8,27	579,05
dez/2021	09/11/2018	16206	1327 - MICROFONE GOOSENECK SEM FIO -	5.707,00	10,00	570,70	5.136,30	10	42,80	3.552,59
dez/2021	10/11/2014	7531	CÂMERA 2.0-H3-B1 MARCA AVIGILON - NS 1425549479	4.573,91	10,00	457,39	4.116,52	10	34,30	1.200,68
dez/2021	19/11/2014	14515	CANHÃO SEGUIDOR COM TRIPÉ 1200W, 220V	8.946,67	10,00	894,67	8.052,00	10	67,10	2.348,50
dez/2021	10/11/2014	7575	CÂMERA 2.0-H3-B1 MARCA AVIGILON SEDE NOVA - NÚMERO DE SÉRIE: 1425549806	4.573,91	10,00	457,39	4.116,52	10	34,30	1.200,68
dez/2021	16/07/2019	15668	1405 - CAMERA TIPO III 2.0C-H4A-BO1-IR MARCA AVIGILON -	13.200,00	10,00	1.320,00	11.880,00	10	99,00	9.009,00
dez/2021	19/11/2014	11685	MEDUSA	303,00	10,00	30,30	272,70	10	2,27	79,50
dez/2021	05/09/2014	11721	CAIXA DE SOM MARCA STANER (RETANGULAR)	1.090,00	10,00	109,00	981,00	10	8,18	269,77
dez/2021	11/01/2018	7250	SUPORTE P/ FIXAÇÃO DE CAIXA DE CÂMERA	65,00	10,00	6,50	58,50	10	0,49	35,56

MES/ANO	DATA ENTRADA	N° PATRIMONIO	DESCRICAO	VR. AQUISICAO (R$)	% RESIDUAL	VR. RESIDUAL (R$)	BASE CALC. DEPRECIACAO (R$)	VIDA UTIL (ANOS)	DEPRECIACAO MENSAL (R$)	VR. ATUAL (R$)
dez/2021	16/07/2019	15691	1116 - CAMERA MINI DOME 2.0-H3-D01-R MARCA AVIGILON -	7.465,00	10,00	746,50	6.718,50	10	55,99	5.094,85
dez/2021	16/07/2019	15694	1116 - CAMERA MINI DOME 2.0-H3-D01-R MARCA AVIGILON -	7.465,00	10,00	746,50	6.718,50	10	55,99	5.094,85
dez/2021	16/07/2019	15699	1116 - CAMERA MINI DOME 2.0-H3-D01-R MARCA AVIGILON -	7.465,00	10,00	746,50	6.718,50	10	55,99	5.094,85
dez/2021	16/07/2019	15698	1116 - CAMERA MINI DOME 2.0-H3-D01-R MARCA AVIGILON -	7.465,00	10,00	746,50	6.718,50	10	55,99	5.094,85
dez/2021	12/04/2018	15556	1229 - TV LED FULL HD SAMSUNG 40" MU 6100 SMART 4K -	2.433,00	10,00	243,30	2.189,70	10	18,25	1.386,79
dez/2021	11/01/2018	7313	SUPORTE PARA FIXAÇÃO DE CAIXA DE CÂMERA	65,00	10,00	6,50	58,50	10	0,49	35,56
dez/2021	11/01/2018	7298	SUPORTE PARA FIXAÇÃO DE CAIXA DE CÂMERA	65,00	10,00	6,50	58,50	10	0,49	35,56
dez/2021	11/01/2018	7457	1118 - CAIXA DE PROTECAO PARA CAMERA DE SEGURANCA -	120,00	10,00	12,00	108,00	10	0,90	65,70
dez/2021	27/09/2017	14163	911 - MONITOR PROFISSIONAL LG LED 43'' FULL HD 43SE3KB -	3.213,46	10,00	321,35	2.892,11	10	24,10	1.662,96
dez/2021	11/01/2018	7453	1118 - CAIXA DE PROTECAO PARA CAMERA DE SEGURANCA -	120,00	10,00	12,00	108,00	10	0,90	65,70
dez/2021	12/12/2014	12276	PROJETOR MARCA EPSON, MODELO POWER LITE X24+	2.240,00	10,00	224,00	2.016,00	10	16,80	604,80
dez/2021	11/01/2018	7438	CAIXA DE PROTEÇÃO P/ CÂMERA DE SEGURANÇA	120,00	10,00	12,00	108,00	10	0,90	65,70
dez/2021	19/11/2014	12303	ESTANTE PARTITURA RMV SINFÔNICA MADEIRA PES-0070	159,00	10,00	15,90	143,10	10	1,19	41,70
dez/2021	01/12/2016	11779	TELEVISOR LED 40" FULL HD SMART MARCA SAMSUNG	1.754,00	10,00	175,40	1.578,60	10	13,16	789,30
dez/2021	11/01/2018	7463	CAIXA DE PROTEÇÃO PARA CÂMERA DE SEGURANÇA TAMANHO GRANDE	120,00	10,00	12,00	108,00	10	0,90	65,70
dez/2021	10/11/2014	7617	MINI DOME 2.0-H3-D01-R MARCA AVIGILON - NS 1425549858	5.250,33	10,00	525,03	4.725,30	10	39,38	1.378,17
dez/2021	27/09/2017	14169	911 - MONITOR PROFISSIONAL LG LED 43'' FULL HD 43SE3KB -	3.213,46	10,00	321,35	2.892,11	10	24,10	1.662,96
dez/2021	10/11/2014	7568	CÂMERA 2.0-H3-B1 MARCA AVIGILON - NS 1423535517	4.573,91	10,00	457,39	4.116,52	10	34,30	1.200,68
dez/2021	12/04/2018	15548	1229 - TV LED FULL HD SAMSUNG 40" MU 6100 SMART 4K -	2.433,00	10,00	243,30	2.189,70	10	18,25	1.386,79
dez/2021	30/08/2017	14032	627 - TV LED FULL HD TCL L40S4900FS -	2.200,00	10,00	220,00	1.980,00	10	16,50	1.122,00
dez/2021	16/07/2019	15665	1405 - CAMERA TIPO III 2.0C-H4A-BO1-IR MARCA AVIGILON -	13.200,00	10,00	1.320,00	11.880,00	10	99,00	9.009,00

MES/ANO	DATA ENTRADA	N° PATRIMONIO	DESCRICAO	VR. AQUISICAO (R$)	% RESIDUAL	VR. RESIDUAL (R$)	BASE CALC. DEPRECIACAO (R$)	VIDA UTIL (ANOS)	DEPRECIACAO MENSAL (R$)	VR. ATUAL (R$)
dez/2021	16/07/2019	15664	1405 - CAMERA TIPO III 2.0C-H4A-BO1-IR MARCA AVIGILON -	13.200,00	10,00	1.320,00	11.880,00	10	99,00	9.009,00
dez/2021	12/04/2018	15550	1229 - TV LED FULL HD SAMSUNG 40" MU 6100 SMART 4K -	2.433,00	10,00	243,30	2.189,70	10	18,25	1.386,79
dez/2021	11/01/2018	7237	1117 - SUPORTE PARA FIXACAO DE CAIXA DE CAMERA -	65,00	10,00	6,50	58,50	10	0,49	35,56
dez/2021	09/10/2017	14196	914 - ALTO FALANTE DE EMBUTIR FREESPACE DS40F COM TRANSFORMADOR BRANCO -	1.102,95	10,00	110,30	992,65	10	8,27	579,05
dez/2021	09/11/2018	16205	1327 - MICROFONE GOOSENECK SEM FIO -	5.707,00	10,00	570,70	5.136,30	10	42,80	3.552,59
dez/2021	27/09/2017	14164	911 - MONITOR PROFISSIONAL LG LED 43'' FULL HD 43SE3KB -	3.213,46	10,00	321,35	2.892,11	10	24,10	1.662,96
dez/2021	27/09/2017	14173	911 - MONITOR PROFISSIONAL LG LED 43'' FULL HD 43SE3KB -	3.213,46	10,00	321,35	2.892,11	10	24,10	1.662,96
dez/2021	10/11/2014	7367	1049 - CAMERA 2.0-H3-B1 AVIGILON -	4.573,91	10,00	457,39	4.116,52	10	34,30	1.200,68
dez/2021	04/12/2015	13328	CAIXA AMPLIFICADORA MULTIUSO 130W RMS LENOXX CA311 USB KARAOKÊ	745,00	10,00	74,50	670,50	10	5,59	268,16
dez/2021	11/01/2018	7220	SUPORTE PARA FIXAÇÃO DE CAIXA DE CÂMERA	65,00	10,00	6,50	58,50	10	0,49	35,56
dez/2021	10/11/2014	7593	1185 - CAMERA IP SEEP DOME 2.0W H3 PTZ DP 20 MARCA AVIGILON -	19.631,99	10,00	1.963,20	17.668,79	10	147,24	5.153,39
dez/2021	03/03/2008	99920	TELA PARA PROJETOR VISOGRA 1,80X1,80CM	380,00	10,00	38,00	342,00	10	2,85	38,00
dez/2021	27/09/2017	14175	911 - MONITOR PROFISSIONAL LG LED 43'' FULL HD 43SE3KB -	3.213,46	10,00	321,35	2.892,11	10	24,10	1.662,96
dez/2021	19/11/2014	12316	ESTANTE PARTITURA RMV SINFÔNICA MADEIRA PES-0070	159,00	10,00	15,90	143,10	10	1,19	41,70
dez/2021	11/01/2018	7252	1117 - SUPORTE PARA FIXACAO DE CAIXA DE CAMERA -	65,00	10,00	6,50	58,50	10	0,49	35,56
dez/2021	16/07/2019	15667	1405 - CAMERA TIPO III 2.0C-H4A-BO1-IR MARCA AVIGILON -	13.200,00	10,00	1.320,00	11.880,00	10	99,00	9.009,00
dez/2021	09/11/2018	16207	1327 - MICROFONE GOOSENECK SEM FIO -	5.707,00	10,00	570,70	5.136,30	10	42,80	3.552,59
dez/2021	11/01/2018	7449	CAIXA DE PROTEÇÃO PARA CÂMERA DE SEGURANÇA	120,00	10,00	12,00	108,00	10	0,90	65,70
dez/2021	11/01/2018	7451	CAIXA DE PROTEÇÃO PARA CÂMERA DE SEGURANÇA	120,00	10,00	12,00	108,00	10	0,90	65,70

MES/ANO	DATA ENTRADA	N° PATRIMONIO	DESCRICAO	VR. AQUISICAO (R$)	% RESIDUAL	VR. RESIDUAL (R$)	BASE CALC. DEPRECIACAO (R$)	VIDA UTIL (ANOS)	DEPRECIACAO MENSAL (R$)	VR. ATUAL (R$)
dez/2021	11/01/2018	7452	CAIXA DE PROTEÇÃO PARA CÂMERA DE SEGURANÇA	120,00	10,00	12,00	108,00	10	0,90	65,70
dez/2021	12/12/2014	14879	1086 - PROJETOR MARCA EPSON -	2.240,00	10,00	224,00	2.016,00	10	16,80	604,80
dez/2021	19/11/2014	12298	ESTANTE PARTITURA RMV SINFÔNICA MADEIRA PES-0070	159,00	10,00	15,90	143,10	10	1,19	41,70
dez/2021	10/11/2014	7532	CÂMERA 2.0-H3-B1 MARCA AVIGILON - NS 1425549909	4.573,91	10,00	457,39	4.116,52	10	34,30	1.200,68
dez/2021	31/10/2014	15212	1185 - CAMERA IP SEEP DOME 2.0W H3 PTZ DP 20 MARCA AVIGILON -	19.631,99	10,00	1.963,20	17.668,79	10	147,24	5.006,15
dez/2021	31/05/2016	8054	TELEVISOR MARCA TOSHIBA - SMART - LED - FULL 48"	3.839,00	10,00	383,90	3.455,10	10	28,79	1.525,97
dez/2021	27/09/2017	14178	911 - MONITOR PROFISSIONAL LG LED 43'' FULL HD 43SE3KB -	3.213,46	10,00	321,35	2.892,11	10	24,10	1.662,96
dez/2021	11/01/2018	7465	CAIXA DE PROTEÇÃO PARA CÂMERA DE SEGURANÇA TAMANHO GRANDE	120,00	10,00	12,00	108,00	10	0,90	65,70
dez/2021	11/01/2018	7293	SUPORTE PARA FIXAÇÃO DE CAIXA DE CÂMERA	65,00	10,00	6,50	58,50	10	0,49	35,56
dez/2021	10/11/2014	7692	1079 - PONTO DE ACESSO PARA REDES DE DADOS SEM FIO CISCO -	3.227,34	10,00	322,73	2.904,61	10	24,21	847,19
dez/2021	16/07/2019	15669	1405 - CAMERA TIPO III 2.0C-H4A-BO1-IR MARCA AVIGILON -	13.200,00	10,00	1.320,00	11.880,00	10	99,00	9.009,00
dez/2021	16/07/2019	15670	1405 - CAMERA TIPO III 2.0C-H4A-BO1-IR MARCA AVIGILON -	13.200,00	10,00	1.320,00	11.880,00	10	99,00	9.009,00
dez/2021	16/07/2019	15666	1405 - CAMERA TIPO III 2.0C-H4A-BO1-IR MARCA AVIGILON -	13.200,00	10,00	1.320,00	11.880,00	10	99,00	9.009,00
dez/2021	19/11/2014	14523	MÓDULO DE ENERGIA (AUDIO) OAC 801-D MARCA ONEAL AUDIO	270,00	10,00	27,00	243,00	10	2,03	70,88
dez/2021	19/11/2014	11745	1111 - MESA DE SOM YAMAHA O1V 96I -	2.763,00	10,00	276,30	2.486,70	10	20,72	725,25
dez/2021	11/01/2018	7441	CAIXA DE PROTEÇÃO PARA CÂMERA DE SEGURANÇA	120,00	10,00	12,00	108,00	10	0,90	65,70
dez/2021	11/01/2018	7290	1117 - SUPORTE PARA FIXACAO DE CAIXA DE CAMERA -	65,00	10,00	6,50	58,50	10	0,49	35,56
dez/2021	01/12/2016	12287	TELEVISOR LED FULL HD SMART MARCA SAMSUNG 40"	1.754,00	10,00	175,40	1.578,60	10	13,16	789,30
dez/2021	27/09/2017	14182	912 - ESTACAO DE TRABALHO PRECISION T3620 XEON 3.3 GHZ 8 GB NVIDIA HD 500 GB DVDRW WIN10 PRO DELL -	7.132,32	10,00	713,23	6.419,09	10	53,49	3.691,00
dez/2021	04/12/2015	13327	CAIXA AMPLIFICADORA MULTIUSO 130W RMS LENOXX CA311 USB KARAOKÊ	745,00	10,00	74,50	670,50	10	5,59	268,16

MES/ANO	DATA ENTRADA	N° PATRIMONIO	DESCRICAO	VR. AQUISICAO (R$)	% RESIDUAL	VR. RESIDUAL (R$)	BASE CALC. DEPRECIACAO (R$)	VIDA UTIL (ANOS)	DEPRECIACAO MENSAL (R$)	VR. ATUAL (R$)
dez/2021	02/04/2018	15286	1216 - AMPLIFICADOR DE AUDIO ONEAL OP 5500 -	1.000,00	10,00	100,00	900,00	10	7,50	570,00
dez/2021	19/11/2014	14514	MÓDULO DIMMER	3.820,00	10,00	382,00	3.438,00	10	28,65	1.002,75
dez/2021	11/01/2018	7233	SUPORTE PARA FIXAÇÃO DE CAIXA DE CÂMERA	65,00	10,00	6,50	58,50	10	0,49	35,56
dez/2021	11/01/2018	7267	SUPORTE PARA FIXAÇÃO DE CAIXA DE CÂMERA	65,00	10,00	6,50	58,50	10	0,49	35,56
dez/2021	12/04/2018	15563	1229 - TV LED FULL HD SAMSUNG 40" MU 6100 SMART 4K -	2.433,00	10,00	243,30	2.189,70	10	18,25	1.386,79
dez/2021	12/04/2018	15555	1229 - TV LED FULL HD SAMSUNG 40" MU 6100 SMART 4K -	2.433,00	10,00	243,30	2.189,70	10	18,25	1.386,79
dez/2021	22/11/2018	16134	1341 - LOUSA INTERATIVA 80 POLEGADAS -	5.729,75	10,00	572,98	5.156,77	10	42,97	3.566,77
dez/2021	09/11/2018	16208	1327 - MICROFONE GOOSENECK SEM FIO -	5.707,00	10,00	570,70	5.136,30	10	42,80	3.552,59
dez/2021	11/01/2018	7371	1118 - CAIXA DE PROTECAO PARA CAMERA DE SEGURANCA -	120,00	10,00	12,00	108,00	10	0,90	65,70
dez/2021	11/01/2018	7381	CAIXA DE PROTEÇÃO P/ CÂMERA DE SEGURANÇA	120,00	10,00	12,00	108,00	10	0,90	65,70
dez/2021	12/04/2018	15564	1229 - TV LED FULL HD SAMSUNG 40" MU 6100 SMART 4K -	2.433,00	10,00	243,30	2.189,70	10	18,25	1.386,79
dez/2021	11/01/2018	7297	SUPORTE PARA FIXAÇÃO DE CAIXA DE CÂMERA	65,00	10,00	6,50	58,50	10	0,49	35,56
dez/2021	11/01/2018	7276	1117 - SUPORTE PARA FIXACAO DE CAIXA DE CAMERA -	65,00	10,00	6,50	58,50	10	0,49	35,56
dez/2021	11/01/2018	7274	1117 - SUPORTE PARA FIXACAO DE CAIXA DE CAMERA -	65,00	10,00	6,50	58,50	10	0,49	35,56
dez/2021	16/07/2019	15674	1405 - CAMERA TIPO III 2.0C-H4A-BO1-IR MARCA AVIGILON -	13.200,00	10,00	1.320,00	11.880,00	10	99,00	9.009,00
dez/2021	02/04/2018	11497	1151 - CAIXA DE SOM STANER AUDIOAMERICA PS 50 -	750,00	10,00	75,00	675,00	10	5,63	427,50
dez/2021	16/07/2019	15677	1405 - CAMERA TIPO III 2.0C-H4A-BO1-IR MARCA AVIGILON -	13.200,00	10,00	1.320,00	11.880,00	10	99,00	9.009,00
dez/2021	16/07/2019	15672	1405 - CAMERA TIPO III 2.0C-H4A-BO1-IR MARCA AVIGILON -	13.200,00	10,00	1.320,00	11.880,00	10	99,00	9.009,00
dez/2021	16/07/2019	15676	1405 - CAMERA TIPO III 2.0C-H4A-BO1-IR MARCA AVIGILON -	13.200,00	10,00	1.320,00	11.880,00	10	99,00	9.009,00
dez/2021	16/07/2019	15675	1405 - CAMERA TIPO III 2.0C-H4A-BO1-IR MARCA AVIGILON -	13.200,00	10,00	1.320,00	11.880,00	10	99,00	9.009,00
dez/2021	16/07/2019	15673	1405 - CAMERA TIPO III 2.0C-H4A-BO1-IR MARCA AVIGILON -	13.200,00	10,00	1.320,00	11.880,00	10	99,00	9.009,00

MES/ANO	DATA ENTRADA	N° PATRIMONIO	DESCRICAO	VR. AQUISICAO (R$)	% RESIDUAL	VR. RESIDUAL (R$)	BASE CALC. DEPRECIACAO (R$)	VIDA UTIL (ANOS)	DEPRECIACAO MENSAL (R$)	VR. ATUAL (R$)
dez/2021	16/07/2019	15679	1405 - CAMERA TIPO III 2.0C-H4A-BO1-IR MARCA AVIGILON -	13.200,00	10,00	1.320,00	11.880,00	10	99,00	9.009,00
dez/2021	16/07/2019	15678	1405 - CAMERA TIPO III 2.0C-H4A-BO1-IR MARCA AVIGILON -	13.200,00	10,00	1.320,00	11.880,00	10	99,00	9.009,00
dez/2021	16/07/2019	15671	1405 - CAMERA TIPO III 2.0C-H4A-BO1-IR MARCA AVIGILON -	13.200,00	10,00	1.320,00	11.880,00	10	99,00	9.009,00
dez/2021	11/01/2018	7238	1117 - SUPORTE PARA FIXACAO DE CAIXA DE CAMERA -	65,00	10,00	6,50	58,50	10	0,49	35,56
dez/2021	31/05/2016	8053	TELEVISOR MARCA TOSHIBA - SMART - LED - FULL 48"	3.839,00	10,00	383,90	3.455,10	10	28,79	1.525,97
dez/2021	30/08/2017	14035	627 - TV LED FULL HD TCL L40S4900FS -	2.200,00	10,00	220,00	1.980,00	10	16,50	1.122,00
dez/2021	30/08/2017	14030	627 - TV LED FULL HD TCL L40S4900FS -	2.200,00	10,00	220,00	1.980,00	10	16,50	1.122,00
dez/2021	13/04/2017	13787	TELA DE PROJEÇÃO DIGITAL MARCA DIGISONIC NS. 51704095D	3.700,00	10,00	370,00	3.330,00	10	27,75	1.776,00
dez/2021	19/11/2014	12318	ESTANTE PARTITURA RMV SINFÔNICA MADEIRA PES-0070	159,00	10,00	15,90	143,10	10	1,19	41,70
dez/2021	06/04/2017	12850	TELEVISOR TV 40" SMART LED FHD 40J5200 MARCA SAMSUNG	1.754,00	10,00	175,40	1.578,60	10	13,16	841,92
dez/2021	28/01/2018	14508	RACK PARA MÓDULOS DIMMER	600,00	10,00	60,00	540,00	10	4,50	328,50
dez/2021	06/04/2017	12851	TELEVISOR TV 40" SMART LED FHD 40J5200 MARCA SAMSUNG	1.754,00	10,00	175,40	1.578,60	10	13,16	841,92
dez/2021	11/01/2018	7395	1118 - CAIXA DE PROTECAO PARA CAMERA DE SEGURANCA -	120,00	10,00	12,00	108,00	10	0,90	65,70
dez/2021	09/11/2018	16158	1336 - CAIXA ACUSTICA PARA FIXACAO EM FORRO (BRANCA) DS100F -	1.690,00	10,00	169,00	1.521,00	10	12,68	1.052,03
dez/2021	19/11/2014	12319	ESTANTE PARTITURA RMV SINFÔNICA MADEIRA PES-0070	159,00	10,00	15,90	143,10	10	1,19	41,70
dez/2021	08/08/2016	14510	MESA DE LUZ WEINAS PEARL TIGER	25.872,00	10,00	2.587,20	23.284,80	10	194,04	10.866,24
dez/2021	30/08/2017	14029	627 - TV LED FULL HD TCL L40S4900FS -	2.200,00	10,00	220,00	1.980,00	10	16,50	1.122,00
dez/2021	19/11/2014	14518	CAIXA DE GRAVE PARA OPERAÇÃO EM CONJUNTO COM SISTEMA VERTICAL ARRAY VERSA	3.858,33	10,00	385,83	3.472,50	10	28,94	1.012,77
dez/2021	12/04/2018	15561	1229 - TV LED FULL HD SAMSUNG 40" MU 6100 SMART 4K -	2.433,00	10,00	243,30	2.189,70	10	18,25	1.386,79
dez/2021	11/01/2018	7264	SUPORTE PARA FIXAÇÃO DE CAIXA DE CÂMERA	65,00	10,00	6,50	58,50	10	0,49	35,56
dez/2021	24/08/2017	14001	626 - MESA DE SOM BEHRINGER QX1202USB -	1.100,00	10,00	110,00	990,00	10	8,25	561,00

MES/ANO	DATA ENTRADA	N° PATRIMONIO	DESCRICAO	VR. AQUISICAO (R$)	% RESIDUAL	VR. RESIDUAL (R$)	BASE CALC. DEPRECIACAO (R$)	VIDA UTIL (ANOS)	DEPRECIACAO MENSAL (R$)	VR. ATUAL (R$)
dez/2021	19/11/2014	12307	ESTANTE PARTITURA RMV SINFÔNICA MADEIRA PES-0070	159,00	10,00	15,90	143,10	10	1,19	41,70
dez/2021	05/09/2014	12274	TELA PARA PROJEÇÃO MARCA VISOGRAF	524,50	10,00	52,45	472,05	10	3,93	129,79
dez/2021	05/09/2014	11682	CAIXA DE SOM MARCA ATTACK AUDIO SYSTEM MODELO VRM 123A	1.884,67	10,00	188,47	1.696,20	10	14,14	466,46
dez/2021	16/07/2019	15703	1116 - CAMERA MINI DOME 2.0-H3-D01-R MARCA AVIGILON -	7.465,00	10,00	746,50	6.718,50	10	55,99	5.094,85
dez/2021	05/09/2014	11681	CAIXA DE SOM MARCA ATTACK AUDIO SYSTEM MODELO VRM 123A	1.884,67	10,00	188,47	1.696,20	10	14,14	466,46
dez/2021	27/09/2017	14165	911 - MONITOR PROFISSIONAL LG LED 43'' FULL HD 43SE3KB -	3.213,46	10,00	321,35	2.892,11	10	24,10	1.662,96
dez/2021	31/05/2016	12340	TELEVISOR MARCA SAMSUNG 40" LED	2.639,00	10,00	263,90	2.375,10	10	19,79	1.048,97
dez/2021	05/09/2014	15211	1087 - TELA MARCA VISOGRAF -	524,50	10,00	52,45	472,05	10	3,93	129,79
dez/2021	05/09/2014	11157	CAIXA DE SOM	2.200,00	10,00	220,00	1.980,00	10	16,50	544,50
dez/2021	05/09/2014	10258	TELA MARCA VISOGRAF	524,50	10,00	52,45	472,05	10	3,93	129,79
dez/2021	16/11/2017	14316	627 - TV LED FULL HD TCL L40S4900FS -	2.200,00	10,00	220,00	1.980,00	10	16,50	1.171,50
dez/2021	16/11/2017	14320	627 - TV LED FULL HD TCL L40S4900FS -	2.200,00	10,00	220,00	1.980,00	10	16,50	1.171,50
dez/2021	05/09/2014	11679	CAIXA DE SOM MARCA ATTACK AUDIO SYSTEM MODELO VRM 123A	1.884,67	10,00	188,47	1.696,20	10	14,14	466,46
dez/2021	08/11/2018	16152	1323 - MONITOR PROFISSIONAL 55" PARA VIDEOWALL - BORDA 3.5MM -	18.990,00	10,00	1.899,00	17.091,00	10	142,43	11.821,28
dez/2021	27/09/2017	14162	911 - MONITOR PROFISSIONAL LG LED 43'' FULL HD 43SE3KB -	3.213,46	10,00	321,35	2.892,11	10	24,10	1.662,96
dez/2021	11/01/2018	7271	SUPORTE PARA FIXAÇÃO DE CAIXA DE CÂMERA	65,00	10,00	6,50	58,50	10	0,49	35,56
dez/2021	19/11/2014	14509	PROCESSADOR DIGITAL DBX - 360 VENU DRIVE RACK	3.147,14	10,00	314,71	2.832,43	10	23,60	826,09
dez/2021	06/04/2017	12846	TELEVISOR 40" SMART LED FHD 40J5200 MARCA SAMSUNG	1.754,00	10,00	175,40	1.578,60	10	13,16	841,92
dez/2021	06/04/2017	12847	TELEVISOR 40" SMART LED FHD 40J5200 MARCA SAMSUNG	1.754,00	10,00	175,40	1.578,60	10	13,16	841,92
dez/2021	11/01/2018	7305	SUPORTE PARA FIXAÇÃO DE CAIXA DE CÂMERA	65,00	10,00	6,50	58,50	10	0,49	35,56
dez/2021	10/11/2014	7474	1049 - CAMERA 2.0-H3-B1 AVIGILON -	4.573,91	10,00	457,39	4.116,52	10	34,30	1.200,68

MES/ANO	DATA ENTRADA	N° PATRIMONIO	DESCRICAO	VR. AQUISICAO (R$)	% RESIDUAL	VR. RESIDUAL (R$)	BASE CALC. DEPRECIACAO (R$)	VIDA UTIL (ANOS)	DEPRECIACAO MENSAL (R$)	VR. ATUAL (R$)
dez/2021	19/11/2014	11678	PROJETOR MARCA EPSON	23.802,00	10,00	2.380,20	21.421,80	10	178,52	6.248,03
dez/2021	19/01/2018	5451	CÂMERA FILMADORA MARCA SONY MAVICA SÉRIE Nº 275193	200,00	10,00	20,00	180,00	10	1,50	109,50
dez/2021	09/11/2018	16189	1326 - TRANSMISSOR MICROFONE BASTAO SEM FIO -	6.300,00	10,00	630,00	5.670,00	10	47,25	3.921,75
dez/2021	05/09/2014	11676	CAIXA DE SOM (TAMANHO GRANDE)	4.315,33	10,00	431,53	3.883,80	10	32,37	1.068,05
dez/2021	05/09/2014	11674	CAIXA DE SOM (TAMANHO GRANDE)	4.315,33	10,00	431,53	3.883,80	10	32,37	1.068,05
dez/2021	11/01/2018	7424	CAIXA DE PROTEÇÃO PARA CÂMERA DE SEGURANÇA TAMANHO GRANDE	120,00	10,00	12,00	108,00	10	0,90	65,70
dez/2021	05/09/2014	11154	CAIXA DE SOM	2.200,00	10,00	220,00	1.980,00	10	16,50	544,50
dez/2021	10/11/2014	7555	1049 - CAMERA 2.0-H3-B1 AVIGILON -	4.573,91	10,00	457,39	4.116,52	10	34,30	1.200,68
dez/2021	09/11/2018	16188	1326 - TRANSMISSOR MICROFONE BASTAO SEM FIO -	6.300,00	10,00	630,00	5.670,00	10	47,25	3.921,75
dez/2021	16/01/2018	4487	1106 - MICROFONE SKP PRO 2K -	200,00	10,00	20,00	180,00	10	1,50	109,50
dez/2021	09/11/2018	16139	1336 - CAIXA ACUSTICA PARA FIXACAO EM FORRO (BRANCA) DS100F -	1.690,00	10,00	169,00	1.521,00	10	12,68	1.052,03
dez/2021	11/01/2018	7308	SUPORTE PARA FIXAÇÃO DE CAIXA DE CÂMERA	65,00	10,00	6,50	58,50	10	0,49	35,56
dez/2021	08/11/2018	16151	1323 - MONITOR PROFISSIONAL 55" PARA VIDEOWALL - BORDA 3.5MM -	18.990,00	10,00	1.899,00	17.091,00	10	142,43	11.821,28
dez/2021	24/08/2017	14006	607 - CAMERA DIGITAL NIKON A100 -	650,00	10,00	65,00	585,00	10	4,88	331,50
dez/2021	09/11/2018	16138	1336 - CAIXA ACUSTICA PARA FIXACAO EM FORRO (BRANCA) DS100F -	1.690,00	10,00	169,00	1.521,00	10	12,68	1.052,03
dez/2021	09/11/2018	16145	1336 - CAIXA ACUSTICA PARA FIXACAO EM FORRO (BRANCA) DS100F -	1.690,00	10,00	169,00	1.521,00	10	12,68	1.052,03
dez/2021	09/11/2018	16144	1336 - CAIXA ACUSTICA PARA FIXACAO EM FORRO (BRANCA) DS100F -	1.690,00	10,00	169,00	1.521,00	10	12,68	1.052,03
dez/2021	09/11/2018	16143	1336 - CAIXA ACUSTICA PARA FIXACAO EM FORRO (BRANCA) DS100F -	1.690,00	10,00	169,00	1.521,00	10	12,68	1.052,03
dez/2021	10/11/2014	7637	CÂMERA MINI DOME 2.0-H3-D01-R MARCA AVIGILON NS.1425549814	5.250,33	10,00	525,03	4.725,30	10	39,38	1.378,17
dez/2021	10/11/2014	7700	1079 - PONTO DE ACESSO PARA REDES DE DADOS SEM FIO CISCO -	3.227,34	10,00	322,73	2.904,61	10	24,21	847,19
dez/2021	10/11/2014	7526	CÂMERA 2.0-H3-B1 MARCA AVIGILON - NS 1415500167	4.573,91	10,00	457,39	4.116,52	10	34,30	1.200,68

MES/ANO	DATA ENTRADA	N° PATRIMONIO	DESCRICAO	VR. AQUISICAO (R$)	% RESIDUAL	VR. RESIDUAL (R$)	BASE CALC. DEPRECIACAO (R$)	VIDA UTIL (ANOS)	DEPRECIACAO MENSAL (R$)	VR. ATUAL (R$)
dez/2021	31/05/2016	11264	TELEVISOR MARCA SAMSUNG 40" LED	2.639,00	10,00	263,90	2.375,10	10	19,79	1.048,97
dez/2021	10/11/2014	7620	MINI DOME 2.0-H3-D01-R MARCA AVIGILON - NS 1425549789	5.250,33	10,00	525,03	4.725,30	10	39,38	1.378,17
dez/2021	05/09/2014	11155	CAIXA DE SOM	2.200,00	10,00	220,00	1.980,00	10	16,50	544,50
dez/2021	16/01/2018	4482	1106 - MICROFONE SKP PRO 2K -	200,00	10,00	20,00	180,00	10	1,50	109,50
dez/2021	27/09/2017	14170	911 - MONITOR PROFISSIONAL LG LED 43'' FULL HD 43SE3KB -	3.213,46	10,00	321,35	2.892,11	10	24,10	1.662,96
dez/2021	10/11/2014	7516	CÂMERA 2.0-H3-B1 MARCA AVIGILON - NS 1418512269	4.573,91	10,00	457,39	4.116,52	10	34,30	1.200,68
dez/2021	12/04/2018	15546	1229 - TV LED FULL HD SAMSUNG 40" MU 6100 SMART 4K -	2.433,00	10,00	243,30	2.189,70	10	18,25	1.386,79
dez/2021	09/11/2018	16233	1337 - KIT EXTENSOR HDMI VIA CAT6 (HDBASE-T) 100 METROS -	2.900,00	10,00	290,00	2.610,00	10	21,75	1.805,25
dez/2021	19/11/2014	14531	PROJETOR DE LUZ COM LENTE FRESNEL 1000W	1.695,00	10,00	169,50	1.525,50	10	12,71	444,90
dez/2021	09/11/2018	16234	1337 - KIT EXTENSOR HDMI VIA CAT6 (HDBASE-T) 100 METROS -	2.900,00	10,00	290,00	2.610,00	10	21,75	1.805,25
dez/2021	10/11/2014	7623	CÂMERA MINI DOME 2.0-H3-D01-R MARCA AVIGILON - NS 1425549700	5.250,33	10,00	525,03	4.725,30	10	39,38	1.378,17
dez/2021	11/01/2018	7303	SUPORTE PARA FIXAÇÃO DE CAIXA DE CÂMERA	65,00	10,00	6,50	58,50	10	0,49	35,56
dez/2021	05/09/2014	11156	CAIXA DE SOM	2.200,00	10,00	220,00	1.980,00	10	16,50	544,50
dez/2021	10/11/2014	7500	CÂMERA 2.0-H3-B1 MARCA AVIGILON - NS 1417510421	4.573,91	10,00	457,39	4.116,52	10	34,30	1.200,68
dez/2021	11/01/2018	7385	CAIXA DE PROTEÇÃO PARA CÂMERA DE SEGURANÇA	120,00	10,00	12,00	108,00	10	0,90	65,70
dez/2021	11/01/2018	7447	CAIXA DE PROTEÇÃO PARA CÂMERA DE SEGURANÇA	120,00	10,00	12,00	108,00	10	0,90	65,70
dez/2021	11/01/2018	7464	CAIXA DE PROTEÇÃO PARA CÂMERA DE SEGURANÇA	120,00	10,00	12,00	108,00	10	0,90	65,70
dez/2021	10/11/2014	7589	CÂMERA 2.0-H3-B1 MARCA AVIGILON - NS 1418512237	4.573,91	10,00	457,39	4.116,52	10	34,30	1.200,68
dez/2021	01/12/2016	11263	TELEVISOR LED 40" FULL HD SMART MARCA SAMSUNG	1.754,00	10,00	175,40	1.578,60	10	13,16	789,30
dez/2021	09/11/2018	16272	1337 - KIT EXTENSOR HDMI VIA CAT6 (HDBASE-T) 100 METROS -	2.900,00	10,00	290,00	2.610,00	10	21,75	1.805,25
dez/2021	09/11/2018	16396	1337 - KIT EXTENSOR HDMI VIA CAT6 (HDBASE-T) 100 METROS -	2.900,00	10,00	290,00	2.610,00	10	21,75	1.805,25

MES/ANO	DATA ENTRADA	N° PATRIMONIO	DESCRICAO	VR. AQUISICAO (R$)	% RESIDUAL	VR. RESIDUAL (R$)	BASE CALC. DEPRECIACAO (R$)	VIDA UTIL (ANOS)	DEPRECIACAO MENSAL (R$)	VR. ATUAL (R$)
dez/2021	09/11/2018	16398	1337 - KIT EXTENSOR HDMI VIA CAT6 (HDBASE-T) 100 METROS -	2.900,00	10,00	290,00	2.610,00	10	21,75	1.805,25
dez/2021	11/01/2018	7369	1118 - CAIXA DE PROTECAO PARA CAMERA DE SEGURANCA -	120,00	10,00	12,00	108,00	10	0,90	65,70
dez/2021	09/11/2018	16200	1335 - PROCESSADOR DE AUDIO FG-118041-00 -	22.000,00	10,00	2.200,00	19.800,00	10	165,00	13.695,00
dez/2021	19/11/2014	14529	PROJETOR DE LUZ COM LENTE FRESNEL 1000W	1.695,00	10,00	169,50	1.525,50	10	12,71	444,90
dez/2021	27/09/2017	14166	911 - MONITOR PROFISSIONAL LG LED 43'' FULL HD 43SE3KB -	3.213,46	10,00	321,35	2.892,11	10	24,10	1.662,96
dez/2021	19/11/2014	12301	ESTANTE PARTITURA RMV SINFÔNICA MADEIRA PES-0070	159,00	10,00	15,90	143,10	10	1,19	41,70
dez/2021	19/11/2014	12795	PEDESTAL RMV PSU-0090 PRETO TELESCOPIO	108,00	10,00	10,80	97,20	10	0,81	28,35
dez/2021	24/08/2017	14004	622 - MICROFONE SHURE SM58-LC -	960,00	10,00	96,00	864,00	10	7,20	489,60
dez/2021	11/01/2018	7433	1118 - CAIXA DE PROTECAO PARA CAMERA DE SEGURANCA -	120,00	10,00	12,00	108,00	10	0,90	65,70
dez/2021	11/01/2018	7219	1117 - SUPORTE PARA FIXACAO DE CAIXA DE CAMERA -	65,00	10,00	6,50	58,50	10	0,49	35,56
dez/2021	16/01/2018	4488	1106 - MICROFONE SKP PRO 2K -	200,00	10,00	20,00	180,00	10	1,50	109,50
dez/2021	10/11/2014	7699	1079 - PONTO DE ACESSO PARA REDES DE DADOS SEM FIO CISCO -	3.227,34	10,00	322,73	2.904,61	10	24,21	847,19
dez/2021	22/11/2018	16147	1341 - LOUSA INTERATIVA 80 POLEGADAS -	5.729,75	10,00	572,98	5.156,77	10	42,97	3.566,77
dez/2021	11/01/2018	7304	SUPORTE PARA FIXAÇÃO DE CAIXA DE CÂMERA	65,00	10,00	6,50	58,50	10	0,49	35,56
dez/2021	09/11/2018	16142	1336 - CAIXA ACUSTICA PARA FIXACAO EM FORRO (BRANCA) DS100F -	1.690,00	10,00	169,00	1.521,00	10	12,68	1.052,03
dez/2021	23/07/2019	7268	1117 - SUPORTE PARA FIXACAO DE CAIXA DE CAMERA -	65,00	10,00	6,50	58,50	10	0,49	44,35
dez/2021	27/09/2017	14168	911 - MONITOR PROFISSIONAL LG LED 43'' FULL HD 43SE3KB -	3.213,46	10,00	321,35	2.892,11	10	24,10	1.662,96
dez/2021	23/07/2019	7265	1117 - SUPORTE PARA FIXACAO DE CAIXA DE CAMERA -	65,00	10,00	6,50	58,50	10	0,49	44,35
dez/2021	19/11/2014	14517	CAIXA DE GRAVE PARA OPERAÇÃO EM CONJUNTO COM SISTEMA VERTICAL ARRAY VERSA	3.858,33	10,00	385,83	3.472,50	10	28,94	1.012,77
dez/2021	11/01/2018	7216	1117 - SUPORTE PARA FIXACAO DE CAIXA DE CAMERA -	65,00	10,00	6,50	58,50	10	0,49	35,56
dez/2021	05/09/2014	11720	CAIXA DE SOM MARCA STANER (RETANGULAR)	1.090,00	10,00	109,00	981,00	10	8,18	269,77

MES/ANO	DATA ENTRADA	N° PATRIMONIO	DESCRICAO	VR. AQUISICAO (R$)	% RESIDUAL	VR. RESIDUAL (R$)	BASE CALC. DEPRECIACAO (R$)	VIDA UTIL (ANOS)	DEPRECIACAO MENSAL (R$)	VR. ATUAL (R$)
dez/2021	05/09/2014	11680	CAIXA DE SOM MARCA ATTACK AUDIO SYSTEM MODELO VRM 123A	1.884,67	10,00	188,47	1.696,20	10	14,14	466,46
dez/2021	11/01/2018	7253	SUPORTE PARA FIXAÇÃO DE CAIXA DE CÂMERA	65,00	10,00	6,50	58,50	10	0,49	35,56
dez/2021	11/01/2018	7378	1118 - CAIXA DE PROTECAO PARA CAMERA DE SEGURANCA -	120,00	10,00	12,00	108,00	10	0,90	65,70
dez/2021	19/11/2014	14563	PROJETOR EPSON Z8050 WNL 7000 LUMENS	23.802,00	10,00	2.380,20	21.421,80	10	178,52	6.248,03
dez/2021	12/01/2018	1014	CAIXA DE SOM MARCA PROFISSIONAL TS400A	390,00	10,00	39,00	351,00	10	2,93	213,53
dez/2021	11/01/2018	7407	1118 - CAIXA DE PROTECAO PARA CAMERA DE SEGURANCA -	120,00	10,00	12,00	108,00	10	0,90	65,70
dez/2021	02/04/2018	11502	1151 - CAIXA DE SOM STANER AUDIOAMERICA PS 50 -	750,00	10,00	75,00	675,00	10	5,63	427,50
dez/2021	05/09/2014	11161	CAIXA DE SOM	2.200,00	10,00	220,00	1.980,00	10	16,50	544,50
									Valor Total (R$)	1.331.610,96

1.2.3.1.1.04.06.00.00 - OBRAS DE ARTE E PEÇAS PARA EXPOSIÇÃO

Valor da Entrada:	R$ 10.300,00
Valor Depreciado:	R$ 10.300,00

MES/ANO	DATA ENTRADA	N° PATRIMONIO	DESCRICAO	VR. AQUISICAO (R$)	% RESIDUAL	VR. RESIDUAL (R$)	BASE CALC. DEPRECIACAO (R$)	VIDA UTIL (ANOS)	DEPRECIACAO MENSAL (R$)	VR. ATUAL (R$)
dez/2021	25/07/2019	16387	1427 - BALANCA FILIZOLA TIPO L -	1.000,00	0,00	0,00	0,00	0	0,00	1.000,00
dez/2021	25/07/2019	3578	1425 - MAQUINA CALCULADORA ELETRICA OLIVETTI DIVISUMA 612 -	200,00	0,00	0,00	0,00	0	0,00	200,00
dez/2021	18/01/2018	5977	QUADRO EM MOLDURA DE VIDRO RUI BARBOSA	30,00	0,00	0,00	0,00	0	0,00	30,00
dez/2021	25/07/2019	6421	1417 - MESA EM MADEIRA ANTIGUIDADE COM 03 GAVETAS -	500,00	0,00	0,00	0,00	0	0,00	500,00
dez/2021	25/07/2019	232	1413 - RELOGIO DE PAREDE KIENZLE QUARTZ -	1.000,00	0,00	0,00	0,00	0	0,00	1.000,00
dez/2021	18/01/2018	5965	RELÓGIO DE PAREDE	50,00	0,00	0,00	0,00	0	0,00	50,00

MES/ANO	DATA ENTRADA	N° PATRIMONIO	DESCRICAO	VR. AQUISICAO (R$)	% RESIDUAL	VR. RESIDUAL (R$)	BASE CALC. DEPRECIACAO (R$)	VIDA UTIL (ANOS)	DEPRECIACAO MENSAL (R$)	VR. ATUAL (R$)
dez/2021	25/07/2019	4507	1412 - PROJETOR MITSUBISHI X490U -	1.000,00	0,00	0,00	0,00	0	0,00	1.000,00
dez/2021	25/07/2019	16388	1422 - MESA EM MADEIRA ANTIGUIDADE PARA TELEFONE COM 01 GAVETA REDONDA -	300,00	0,00	0,00	0,00	0	0,00	300,00
dez/2021	25/07/2019	20	1410 - MAQUINA DE ESCREVER MANUAL LEXIKON 80 -	1.500,00	0,00	0,00	0,00	0	0,00	1.500,00
dez/2021	25/07/2019	16382	1421 - MESA EM MADEIRA ANTIGUIDADE PARA TELEFONE COM 01 GAVETA QUADRADA -	300,00	0,00	0,00	0,00	0	0,00	300,00
dez/2021	25/07/2019	275	1414 - CRUCIFIXO DE PAREDE -	500,00	0,00	0,00	0,00	0	0,00	500,00
dez/2021	25/07/2019	16381	1419 - APARELHO TELEFONICO DE DISCO ERICSSON BEGE -	200,00	0,00	0,00	0,00	0	0,00	200,00
dez/2021	25/07/2019	16385	1420 - APARELHO TELEFONICO DE DISCO ERICSSON PRETO -	500,00	0,00	0,00	0,00	0	0,00	500,00
dez/2021	25/07/2019	4987	1415 - QUADRO COM ESTRUTURA EM VIDRO MOLDURA CROMADA -	200,00	0,00	0,00	0,00	0	0,00	200,00
dez/2021	25/07/2019	2973	1409 - MAQUINA DE ESCREVER ELETRICA IBM 6783 -	1.000,00	0,00	0,00	0,00	0	0,00	1.000,00
dez/2021	25/07/2019	6445	1418 - POLTRONA FIXA EM MADEIRA REVESTIDA EM COURVIN -	200,00	0,00	0,00	0,00	0	0,00	200,00
dez/2021	25/07/2019	702	1411 - APARELHO DE FAX PANASONIC KX-FT72 -	500,00	0,00	0,00	0,00	0	0,00	500,00
dez/2021	25/07/2019	16386	1426 - CAMERA FOTOGRAFICA KYOCERA YASHICA EZ MATE -	300,00	0,00	0,00	0,00	0	0,00	300,00
dez/2021	18/01/2018	15	CRUCIFIXO	120,00	0,00	0,00	0,00	0	0,00	120,00
dez/2021	25/07/2019	16384	1424 - COFRE -	500,00	0,00	0,00	0,00	0	0,00	500,00
dez/2021	25/07/2019	6126	1416 - QUADRO COM ESTRUTURA EM VIDRO MOLDURA DOURADA -	200,00	0,00	0,00	0,00	0	0,00	200,00
dez/2021	25/07/2019	16383	1423 - NOTEBOOK DELL LATITUDE 110L -	200,00	0,00	0,00	0,00	0	0,00	200,00
									Valor Total (R$)	10.300,00

1.2.3.1.1.05.03.01.00 - AUTOMOVEIS E OUTROS VEICULOS AUTOMOTORES

Valor da Entrada:	R$ 2.188.877,49
Valor Depreciado:	R$ 1.505.228,68

MES/ANO	DATA ENTRADA	N° PATRIMONIO	DESCRICAO	VR. AQUISICAO (R$)	% RESIDUAL	VR. RESIDUAL (R$)	BASE CALC. DEPRECIACAO (R$)	VIDA UTIL (ANOS)	DEPRECIACAO MENSAL (R$)	VR. ATUAL (R$)
dez/2021	27/12/2016	13261	VEÍCULO FIAT SIENA ESSENCE CHASSIS 9BD19716TH3322503 PLACA PQJ 7449	55.263,33	10,00	5.526,33	49.737,00	15	276,32	33.157,98
dez/2021	10/12/2016	13256	VEÍCULO VOLKSWAGEN VW AMAROK SE 4X4 CD 2HBA34/1 CAMINHONETA / UTILITÁRIO CHASSIS WV1DB42HXHA005689 PLACA PQF 3119	140.500,00	10,00	14.050,00	126.450,00	15	702,50	84.300,00
dez/2021	10/09/2018	16097	1305 - VEICULO TRAILBLAZER CHEVROLET LTZ 2,8L 4X4 DIESEL 04 PORTAS 07 LUG. PRATA SWITCH BLADE 9BG156MKOKC413002 PRN-3095 -	233.963,75	10,00	23.396,38	210.567,37	15	1.169,82	164.944,43
dez/2021	14/06/2018	15817	1259 - VEICULO MITSUBISHI PAJERO HPE 3.2 D 5P 4X4 AT STERLING SILVER JMYLYV98WKJA00158 PRS-0213 -	246.200,00	10,00	24.620,00	221.580,00	15	1.231,00	169.878,00
dez/2021	10/09/2018	16098	1306 - VEICULO TRAILBLAZER CHEVROLET LTZ 2,8L 4X4 DIESEL 04 PORTAS 07 LUG. PRATA SWITCH BLADE 9BG156MK0KC412770 PRN-3025 -	233.963,75	10,00	23.396,38	210.567,37	15	1.169,82	164.944,43
dez/2021	01/02/2018	14611	1018 - VEICULO VOLKSWAGEN VW VOYAGE 1.6 CL MBV PRATA 9BWDB45UBJT092074 PRD-3778 -	60.100,00	10,00	6.010,00	54.090,00	15	300,50	40.267,00
dez/2021	10/12/2016	13260	VEÍCULO VOLKSWAGEN VW AMAROK SE 4X4 CD 2HBA34/1 CAMINHONETA / UTILITÁRIO CHASSIS WV1DB42H9HA007014 PLACA PQF 3169	140.500,00	10,00	14.050,00	126.450,00	15	702,50	84.300,00
dez/2021	01/02/2018	14647	1021 - VEICULO VOLKSWAGEN VW VOYAGE 1.6 CL MBV PRATA 9BWDB45U5JT088063 PRD-3748 -	60.100,00	10,00	6.010,00	54.090,00	15	300,50	40.267,00
dez/2021	27/12/2016	13259	VEÍCULO FIAT SIENA ESSENCE CHASSIS 9BD19716TH3314461 PLACA PQJ 7479	55.263,33	10,00	5.526,33	49.737,00	15	276,32	33.157,98
dez/2021	27/12/2016	13258	VEÍCULO FIAT SIENA ESSENCE CHASSIS 9BD19716TH3322677 PLACA PQJ 7459	55.263,33	10,00	5.526,33	49.737,00	15	276,32	33.157,98
dez/2021	10/07/2019	16375	1403 - VEICULO SPRINTER MERCEDES BENZ 415 K42103B PRATA 8AC906633KE164919 PRQ-2268 2018/2019 -	193.915,00	10,00	19.391,50	174.523,50	15	969,58	146.405,83
dez/2021	01/02/2018	14648	1020 - VEICULO VOLKSWAGEN VW VOYAGE 1.6 CL MBV PRATA 9BWDB45UBJT087628 PRD-3768 -	60.100,00	10,00	6.010,00	54.090,00	15	300,50	40.267,00

MES/ANO	DATA ENTRADA	N° PATRIMONIO	DESCRICAO	VR. AQUISICAO (R$)	% RESIDUAL	VR. RESIDUAL (R$)	BASE CALC. DEPRECIACAO (R$)	VIDA UTIL (ANOS)	DEPRECIACAO MENSAL (R$)	VR. ATUAL (R$)
dez/2021	10/09/2018	16099	1307 - VEICULO TRAILBLAZER CHEVROLET LTZ 2,8L 4X4 DIESEL 04 PORTAS 07 LUG. PRATA SWITCH BLADE 9BG156MK0KC413177 PRN-3155 -	233.963,75	10,00	23.396,38	210.567,37	15	1.169,82	164.944,43
dez/2021	10/09/2018	16100	1308 - VEICULO TRAILBLAZER CHEVROLET LTZ 2,8L 4X4 DIESEL 04 PORTAS 07 LUG. PRATA SWITCH BLADE 9BG156MK0KC412235 PRN-3055 -	233.963,75	10,00	23.396,38	210.567,37	15	1.169,82	164.944,43
dez/2021	05/07/2019	16370	1401 - CAMINHAO VOLKSWAGEN VW 11.180 DCE 4X1 2018/2019 PLACA PRO 4727 PRATA IMPERIAL -	185.817,50	10,00	18.581,75	167.235,75	15	929,09	140.292,20
									Valor Total (R$)	1.505.228,68

1.2.3.2.1.01.03.01.00 - EDIFICIOS

Valor da Entrada:	R$ 71.316.048,11
Valor Depreciado:	R$ 54.314.302,11

MES/ANO	DATA ENTRADA	N° PATRIMONIO	DESCRICAO	VR. AQUISICAO (R$)	% RESIDUAL	VR. RESIDUAL (R$)	BASE CALC. DEPRECIACAO (R$)	VIDA UTIL (ANOS)	DEPRECIACAO MENSAL (R$)	VR. ATUAL (R$)
dez/2021	12/10/2016	16108	1315 - GUARITA CONSELHEIROS AV. UBIRAJARA BEROCAN LEITE, Nº 640. SETOR JAO. GOIANIA/GO - CEP: 74.674-015 -	79.846,42	4,00	3.193,86	76.652,56	25	255,51	60.811,00
dez/2021	12/10/2016	16109	1316 - QUADRA POLIESPORTIVA AV. UBIRAJARA BEROCAN LEITE, Nº 640. SETOR JAO. GOIANIA/GO - CEP: 74.674-015 -	85.072,35	4,00	3.402,89	81.669,46	25	272,23	64.791,08
dez/2021	12/10/2016	16110	1317 - RESERVATORIO ELEVADO (CAIXA D'AGUA) AV. UBIRAJARA BEROCAN LEITE, Nº 640. SETOR JAO. GOIANIA/GO - CEP: 74.674-015 -	628.896,52	4,00	25.155,86	603.740,66	25	2.012,47	478.967,58
dez/2021	12/10/2016	16107	1314 - GUARITA PRINCIPAL SERVIDORES AV. UBIRAJARA BEROCAN LEITE, Nº 640. SETOR JAO. GOIANIA/GO - CEP: 74.674-015 -	236.261,15	4,00	9.450,45	226.810,70	25	756,04	179.936,47

MES/ANO	DATA ENTRADA	N° PATRIMONIO	DESCRICAO	VR. AQUISICAO (R$)	% RESIDUAL	VR. RESIDUAL (R$)	BASE CALC. DEPRECIACAO (R$)	VIDA UTIL (ANOS)	DEPRECIACAO MENSAL (R$)	VR. ATUAL (R$)
dez/2021	12/10/2016	16105	1312 - CRECHE AV. UBIRAJARA BEROCAN LEITE, Nº 640. SETOR JAO. GOIANIA/GO - CEP: 74.674-015 -	715.269,65	4,00	28.610,79	686.658,86	25	2.288,86	544.749,35
dez/2021	12/10/2016	16106	1313 - CENTRO DE CONVIVENCIA AV. UBIRAJARA BEROCAN LEITE, Nº 640. SETOR JAO. GOIANIA/GO - CEP: 74.674-015 -	868.031,15	4,00	34.721,25	833.309,90	25	2.777,70	661.092,50
dez/2021	12/10/2016	16104	1311 - EDIFICIO SEDE AV. UBIRAJARA BEROCAN LEITE, Nº 640. SETOR JAO. GOIANIA/GO - CEP: 74.674-015 -	68.702.670,87	4,00	2.748.106,83	65.954.564,04	25	219.848,55	52.323.954,13
									Valor Total (R$)	54.314.302,11

1.2.3.2.1.99.99.01.00 - OUTRAS OBRAS E INSTALACOES

Valor da Entrada:	R$ 212.682,30
Valor Depreciado:	R$ 167.802,51

MES/ANO	DATA ENTRADA	N° PATRIMONIO	DESCRICAO	VR. AQUISICAO (R$)	% RESIDUAL	VR. RESIDUAL (R$)	BASE CALC. DEPRECIACAO (R$)	VIDA UTIL (ANOS)	DEPRECIACAO MENSAL (R$)	VR. ATUAL (R$)
dez/2021	13/06/2014	16095	1302 - POCO ARTESIANO P-02 -	26.171,50	4,00	1.046,86	25.124,64	25	83,75	17.587,23
dez/2021	02/05/2019	16336	1374 - ESTRUTURA METALICA PARA DATACENTER SECUNDARIO -	131.780,00	4,00	5.271,20	126.508,80	25	421,70	113.436,22
dez/2021	13/06/2014	16094	1304 - POCO ARTESIANO P-01 -	27.730,80	4,00	1.109,23	26.621,57	25	88,74	18.635,06
dez/2021	13/06/2014	16096	1303 - POCO ARTESIANO P-03 -	27.000,00	4,00	1.080,00	25.920,00	25	86,40	18.144,00
									Valor Total (R$)	167.802,51

1.2.4.3.1.00.00.00.00 - DIREITO DE USO DE IMOVEIS - INTANGIVEL

Valor da Entrada:	R$ 11.506.569,00
Valor Amortização :	R$ 10.758.642,02

MES/ANO	DATA ENTRADA	N° PATRIMONIO	DESCRICAO	VR. AQUISICAO (R$)	% RESIDUAL	VR. RESIDUAL (R$)	BASE CALC. AMORTIZAÇÃO (R$)	VIDA UTIL (ANOS)	AMORTIZAÇÃO MENSAL (R$)	VR. ATUAL (R$)
dez/2021	20/09/2018	16103	1310 - TERRENO AV. UBIRAJARA BEROCAN LEITE, Nº 640. SETOR JAO. GOIANIA/GO - CEP: 74.674-015 -	11.506.569,00	0,00	0,00	11.506.569,00	50	19.177,62	10.758.642,02
Valor Total (R$)										10.758.642,02

Conta Contábil - 0201 - GABINETE DO PRESIDENTE DO TRIBUNAL DE CONTAS DO ESTADO

CONTA CONTABIL	VR. DE AQUISICAO (R$)	VALOR ATUAL (R$)
1.2.3.1.1.01.01.01.00 - APARELHOS DE MEDICAO E ORIENTACAO	777.270,09	545.698,31
1.2.3.1.1.01.02.01.00 - APARELHOS E EQUIPAMENTOS DE COMUNICACAO	804.638,12	481.588,76
1.2.3.1.1.01.03.00.00 - APARELHOS, EQUIPAMENTOS E UTENSILIOS MEDICOS, ODONTOLOGICOS, LABORATORIAIS E HOSPITALARES	10.758,00	7.506,70
1.2.3.1.1.01.03.09.00 - OUTROS APARELHOS, EQUIPAMENTOS E UTENSILIOS MEDICOS, ODONTOLOGICOS, LABORATORIAIS E HOSPITALARES	74.568,51	36.502,10
1.2.3.1.1.01.05.00.00 - EQUIPAMENTO DE PROTECAO, SEGURANCA E SOCORRO	28.074,32	13.118,91
1.2.3.1.1.01.06.01.00 - MAQUINAS E EQUIPAMENTOS INDUSTRIAIS	2.266.423,36	1.274.064,76
1.2.3.1.1.01.08.01.00 - MAQUINAS E EQUIPAMENTOS GRAFICOS	7.675,36	4.999,94
1.2.3.1.1.01.20.01.00 - MÁQUINAS, EQUIPAMENTOS E RODOVIÁRIOS	464.370,00	464.370,00
1.2.3.1.1.01.21.01.00 - EQUIPAMENTOS HIDRAULICOS E ELETRICOS	2.078.715,18	488.938,56
1.2.3.1.1.01.99.01.00 - MAQUINAS, UTENSILIOS E EQUIPAMENTOS DIVERSOS	127.231,21	100.015,23
1.2.3.1.1.02.01.01.00 - EQUIPAMENTOS DE PROCESSAMENTO DE DADOS	11.275.642,12	4.661.537,45
1.2.3.1.1.02.02.01.00 - EQUIPAMENTOS DE TECNOLOGIA DA INFORMACAO	167.936,52	44.075,25
1.2.3.1.1.02.03.01.00 - AQUICAO SOFTWARES	138.600,00	60.291,00
1.2.3.1.1.03.01.00.00 - APARELHOS E UTENSILIOS DOMESTICOS	174.132,79	88.180,38
1.2.3.1.1.03.02.01.00 - MAQUINAS, INSTALACOES E UTENSILIOS DE ESCRITORIO	39.717,00	21.001,54
1.2.3.1.1.03.03.01.00 - MOBILIARIO EM GERAL	1.116.239,00	475.118,34
1.2.3.1.1.04.04.01.00 - INSTRUMENTOS MUSICAIS E ARTISTICOS	59.153,00	46.673,46
1.2.3.1.1.04.05.01.00 - EQUIPAMENTOS PARA AUDIO, VIDEO E FOTO	2.586.395,36	1.299.207,81
1.2.3.1.1.04.06.00.00 - OBRAS DE ARTE E PEÇAS PARA EXPOSIÇÃO	10.300,00	10.300,00

CONTA CONTABIL	VR. DE AQUISICAO (R$)	VALOR ATUAL (R$)
1.2.3.1.1.05.03.01.00 - AUTOMOVEIS E OUTROS VEICULOS AUTOMOTORES	2.008.577,49	1.384.427,68
1.2.3.2.1.01.03.01.00 - EDIFICIOS	71.316.048,11	54.314.302,11
1.2.3.2.1.99.99.01.00 - OUTRAS OBRAS E INSTALACOES	212.682,30	167.802,51
	Vlr Total (R$)	65.989.720,79

CONTA CONTABIL	VR. DE AQUISICAO (R$)	VALOR ATUAL (R$)
1.2.4.3.1.00.00.00.00 - DIREITO DE USO DE IMOVEIS - INTANGIVEL	11.506.569,00	10.758.642,02
	Vlr Total (R$)	10.758.642,02

PRESTAÇÃO SEFAZ

CÓDIGO	ESPECIFICAÇÃO	VALOR	
		31/12/2020	31/12/2021
1.1.5.6.0.00.00.00	ALMOXARIFADO	0,00	0,00
1.1.5.6.1.00.00.00	ALMOXARIFADO - EXTRA OFSS (CONSOLIDAÇÃO)	0,00	0,00
1.1.5.6.1.01.00.00	MATERIAL DE CONSUMO	0,00	0,00
1.1.5.6.1.01.01.00	COMBUSTÍVEIS E LUBRIFICANTES DE AVIÃO (P)	0,00	0,00
1.1.5.6.1.01.02.00	COMBUSTÍVEIS AUTOMOTIVO - ETANOL (P)	0,00	0,00
1.1.5.6.1.01.03.00	COMBUSTÍVEIS AUTOMOTIVO - DIESEL (P)	0,00	0,00
1.1.5.6.1.01.04.00	COMBUSTÍVEIS AUTOMOTIVO - GASOLINA (P)	0,00	0,00
1.1.5.6.1.01.05.00	EXPLOSIVOS E MUNIÇÕES (P)	0,00	0,00
1.1.5.6.1.01.06.00	LUBRIFICANTES AUTOMOTIVOS (P)	0,00	0,00
1.1.5.6.1.01.07.00	MATERIAL DE ACONDICIONAMENTO E EMBALAGEM (P)	0,00	0,00
1.1.5.6.1.01.08.00	MATERIAL DE LIMPEZA E PRODUTOS DE HIGIENIZAÇÃO (P)	19.473,29	18.336,84
1.1.5.6.1.01.09.00	MATERIAL DE TECNOLOGIA DA INFORMAÇÃO (P)	15.456,32	20.521,30
1.1.5.6.1.01.10.00	MATERIAL DE PROTEÇÃO E SEGURANÇA (P)	0,00	0,00
1.1.5.6.1.01.11.00	MATERIAL DE SINALIZAÇÃO VISUAL (P)	0,00	0,00
1.1.5.6.1.01.12.00	MATERIAL E MEDICAMENTOS PARA USO VETERINÁRIO (P)	0,00	0,00
1.1.5.6.1.01.13.00	MATERIAL PARA ÁUDIO, VÍDEO E FOTO (P)	0,00	0,00
1.1.5.6.1.01.14.00	MATERIAL PARA COMUNICAÇÃO (P)	0,00	0,00
1.1.5.6.1.01.15.00	MATERIAL PARA EVENTOS, FESTIVIDADE E HOMENAGENS (P)	0,00	0,00
1.1.5.6.1.01.16.00	MATERIAL PARA MANUTENÇÃO DE BENS IMÓVEIS (P)	2.165.524,72	1.637.316,41
1.1.5.6.1.01.17.00	MATERIAL PARA MANUTENÇÃO DE BENS MÓVEIS (P)	0,00	0,00
1.1.5.6.1.01.18.00	MATERIAL PARA MANUTENÇÃO DE VEÍCULOS (P)	311,94	311,94
1.1.5.6.1.01.19.00	MATERIAL PARA PRODUÇÃO INDUSTRIAL (P)	0,00	0,00
1.1.5.6.1.01.20.00	MATERIAL QUÍMICO (P)	0,00	0,00
1.1.5.6.1.01.21.00	MATERIAL TÉCNICO PARA SELEÇÃO(P)	0,00	0,00
1.1.5.6.1.01.22.00	UNIFORMES, VESTUÁRIOS, TECIDOS E AVIAMENTOS EM GERAL (P)	0,00	0,00
1.1.5.6.1.01.23.00	MATERIAL PARA MANUTENÇÃO DE AERONAVES (P)	0,00	0,00
1.1.5.6.1.01.24.00	MATERIAL DE NATUREZA ARTESANAL/INDUSTRIAL CONCEDIDOS A AUTORIDADE (P)	0,00	0,00
1.1.5.6.1.01.25.00	BANDEIRAS, FLÂMULAS E INSÍGNIAS (P)	0,00	0,00
1.1.5.6.1.01.26.00	SEMENTES, MUDAS DE PLANTAS E INSUMOS (P)	0,00	0,00
1.1.5.6.1.01.27.00	MATERIAL BIBLIOGRÁFICO PARA BIBLIOTECAS PÚBLICAS (P)	0,00	0,00
1.1.5.6.1.01.28.00	MATERIAL PARA ALOJAMENTO, QUARTOS, HOSPEDARIAS, ENFERMARIAS E OUTROS TIPOS DE DORMITÓRIOS (P)	0,00	0,00
1.1.5.6.1.01.29.00	MATERIAL PARA COZINHA, REFEITÓRIOS E AFINS (P)	85.562,74	77.475,07
1.1.5.6.1.01.30.00	MATERIAL DE EMERGÊNCIA E PREVENÇÃO DE ACIDENTES DE PÚBLICO EM IMÓVEIS E VEÍCULOS (P)	0,00	0,00
1.1.5.6.1.01.31.00	MATERIAL PARA SINALIZAÇÃO DE TRÂNSITO DE VEÍCULOS E PESSOAS (P)	0,00	0,00
1.1.5.6.1.01.32.00	MATERIAL PARA IDENTIFICAÇÃO DE SERVIDORES, VEÍCULOS, OBJETOS, ENTRE OUTROS BENS (P)	0,00	0,00
1.1.5.6.1.01.33.00	MATERIAL EDUCATIVO E CULTURAL (P)	0,00	0,00
1.1.5.6.1.01.34.00	MATERIAL ESPORTIVO (P)	0,00	0,00
1.1.5.6.1.01.35.00	MATRIAIS PARA USO EM TREINAMENTO (P)	0,00	0,00
Total		2.515.598,31	1.972.205,57

CÓDIGO	ESPECIFICAÇÃO	VALOR	
		31/12/2020	31/12/2021
1.1.5.6.1.01.36.00	MATERIAL PARA MANUTENÇÃO, CONSERVAÇÃO E REPAROS DE ESTRADAS E VIAS (P)	0,00	0,00
1.1.5.6.1.01.37.00	MATERIAL DESTINADO A ASSISTÊNCIA SOCIAL (P)	0,00	0,00
1.1.5.6.1.01.38.00	MATERIAL EDUCACIONAL E CULTURAL (DISTRIBUIÇÃO GRATUITA) (P)	0,00	0,00
1.1.5.6.1.01.39.00	MATERIAL PARA CERIMONIAL (P)	0,00	0,00
1.1.5.6.1.01.40.00	MATERIAL ESPORTIVO (DISTRIBUIÇÃO GRATUITA) (P)	0,00	0,00
1.1.5.6.1.01.41.00	MATERIAL DESTINADO AO FOMENTO DE MICRO E PEQUINOS EMPREENDEDORES (P)	0,00	0,00
1.1.5.6.1.01.42.00	MATERIAL E KITS DE SAÚDE E OUTROS UTILIZADOS EM AÇÕES DE PREVENÇÃO (P)	0,00	0,00
1.1.5.6.1.01.43.00	MATERIAL E BEM DESTINADO À ASSISTÊNCIA A SAÚDE (P)	0,00	0,00
1.1.5.6.1.01.44.00	COMBUSTIVEIS E LUBRIFICANTES PARA OUTRAS FINALIDADE (P)	0,00	0,00
1.1.5.6.1.01.45.00	MATERIAIS PROMOCIONAIS EM GERAL (P)	0,00	0,00
1.1.5.6.1.01.46.00	MEDALHAS E TROFEUS PARA PREMIAÇÕES (P)	0,00	0,00
1.1.5.6.1.01.47.00	MATERIAIS PRA TRANSFORMAÇÕES - SCP (P)	0,00	0,00
1.1.5.6.1.01.48.00	MATERIAIS PARA DISTRIBUIÇÕES GRATUITAS	0,00	0,00
1.1.5.6.1.01.90.00	OUTROS MATERIAS DE CONSUMO - SCP (P)	0,00	0,00
1.1.5.6.1.01.91.00	OUTROS MATERIAIS DE DESTRIBUIÇÃO GRATUITA - SCP (P)	0,00	0,00
1.1.5.6.1.01.92.00	OUTROS MATERIAIS DE PARA OUTRAS FINALIDADES - SCP (P)	0,00	0,00
1.1.5.6.1.02.00.00	GÊNEROS ALIMENTÍCIOS	363,60	0,00
1.1.5.6.1.02.01.00	GÊNEROS ALIMENTÍCIOS (P)	0,00	837,79
1.1.5.6.1.03.00.00	MATERIAIS DE CONSTRUCAO	0,00	0,00
1.1.5.6.1.04.00.00	AUTOPEÇAS	0,00	0,00
1.1.5.6.1.05.00.00	MEDICAMENTOS E MATERIAIS HOSPITALARES	0,00	0,00
1.1.5.6.1.05.01.00	MATERIAL FARMACOLÓGICO (P)	0,00	0,00
1.1.5.6.1.05.02.00	MATERIAL HOSPITALAR (P)	0,00	0,00
1.1.5.6.1.05.03.00	MATERIAL ODONTOLÓGICO (P)	2.003,80	2.296,20
1.1.5.6.1.05.04.00	MATERIAL BIOLÓGICO (P)	0,00	0,00
1.1.5.6.1.05.05.00	MATERIAL PARA REABILITAÇÃO PROFISSIONAL (P)	0,00	0,00
1.1.5.6.1.05.06.00	MATERIAL LABORATORIAL (P)	0,00	0,00
1.1.5.6.1.05.07.00	MEDICAMENTOS (P)	0,00	0,00
1.1.5.6.1.05.08.00	MEDICAMENTOS PARA DISTRIBUIÇÃO GRATUITA (P)	0,00	0,00
1.1.5.6.1.06.00.00	MATERIAIS GRÁFICOS	0,00	0,00
1.1.5.6.1.06.01.00	MATERIAL PARA UTILIZAÇÃO EM GRÁFICA (P)	61.571,11	61.583,09
1.1.5.6.1.07.00.00	MATERIAL DE EXPEDIENTE	0,00	0,00
1.1.5.6.1.07.01.00	MATERIAL DE EXPEDIENTE (P)	165.330,79	153.526,93
1.1.5.6.1.07.02.00	MATERIAL PARA IMPRESSÃO E CÓPIAS DE DOCUMENTOS (P)	0,00	0,00
1.1.5.6.1.08.00.00	MATERIAIS A CLASSIFICAR	0,00	0,00
1.1.5.6.1.09.00.00	ESTOQUE SOBRESSALENTES A ALIENAR	0,00	0,00
1.1.5.6.1.99.00.00	OUTROS ESTOQUES	0,00	0,00
1.1.5.6.1.99.01.00	REPASSE DIRETO E ANTECIPADO À UNIDADE ADMINISTRATIVA (P)	0,00	0,00
1.1.5.6.1.99.09.00	OUTROS MATERIAIS (P)	0,00	0,00
1.1.5.6.1.99.99.00	ATIVO TRANSITÓRIO DE ESTOQUE DE MATERIAIS DE ALMOXARIFADO - SCP (P)	0,00	0,00
Total		2.515.598,31	1.972.205,57

ANEXO A.2

RELATÓRIO PATRIMONIAL

FUNDO DE MODERNIZAÇÃO

Unidade Orçamentária	0250 Fundo de Modernização do Tribunal de Contas do Estado de Goiás
Período:	Exercício de 2021
Gestor:	Edson José Ferrari

RELATÓRIO DOS BENS DO ATIVO IMOBILIZADO

FUNDO DE MODERNIZAÇÃO DO TRIBUNAL DE CONTAS DO ESTADO DE GOIÁS

1. ATIVO IMOBILIZADO

O Ativo Imobilizado compreende os bens, créditos e valores, cuja mobilização ou alienação depende de autorização. No Exercício de 2021 o valor contábil do Ativo Imobilizado do Fundo de Modernização do Tribunal de Contas do Estado de Goiás foi de R$ 3.679.105,14 (três milhões, seiscentos e setenta e nove mil, cento e cinco reais e quatorze centavos).

Na tabela abaixo é apresentada a composição do Ativo Imobilizado, para a Conta Contábil 0250 – Fundo de Modernização do Tribunal de Contas do Estado de Goiás, exercício de 2021:

Nome	Vlr. Aquis. - R$	Deprec. – R$	%	Vlr. Atual – R$
Bens Móveis	8.347.716,93	4.668.611,79	44,0731	3.679.105,14
Total Geral – R$	**8.347.716,93**		**-**	**3.679.105,14**

A níveis de comparações seguem abaixo o quadro demonstrativo dos valores referentes ao Ativo Imobilizado da Conta Contábil 0250, exercício 2020.

Nome	Vlr. Aquis. - R$	Deprec. – R$	%	Vlr. Atual – R$
Bens Móveis	6.548.364,82	3.878.204,08	40,7760	2.670.161,74
Total Geral – R$	**6.548.364,82**		**-**	**2.670.161,74**

NOTA: Destaca-se um considerável aumento no valor de aquisição no exercício 2021, em virtude do cadastramento patrimonial de bens relacionados a conta contábil “Máquinas e Equipamentos Energéticos” no valor de R$ 1.668.020,00.

2. INVENTÁRIOS DOS BENS DE CONSUMO

O Fundo de Modernização do Tribunal de Contas do Estado de Goiás não apresenta valores no Balanço Patrimonial para os bens de consumo, haja vista, que o Tribunal de Contas do Estado de Goiás, não adquiriu produtos com recursos do mesmo.

Anexos:

Constam em anexos via relatório sintético as respectivas contas contábeis com os valores de aquisições e os atuais depreciados; e o termo de verificação do almoxarifado.

Tribunal de Contas do Estado de Goiás, em Goiânia, aos 24 de março de 2022.

Silvio Rubens de Souza Valadão
Chefe do Serviço de Material e Patrimônio

Conta Contábil - 0250 - FUNDO DE MODERNIZAÇÃO DO TRIBUNAL DE CONTAS DO ESTADO DE GOIÁS

CONTA CONTABIL	VR. DE AQUISICAO (R$)	VALOR ATUAL (R$)
1.2.3.1.1.01.01.01.00 - APARELHOS DE MEDICAO E ORIENTACAO	286.681,09	189.182,42
1.2.3.1.1.01.02.01.00 - APARELHOS E EQUIPAMENTOS DE COMUNICACAO	71.580,00	32.413,12
1.2.3.1.1.01.07.01.00 - MAQUINAS E EQUIPAMENTOS ENERGETICOS	1.668.020,00	1.463.687,55
1.2.3.1.1.02.01.01.00 - EQUIPAMENTOS DE PROCESSAMENTO DE DADOS	1.330.746,25	315.683,92
1.2.3.1.1.02.02.01.00 - EQUIPAMENTOS DE TECNOLOGIA DA INFORMACAO	351.716,47	68.583,38
1.2.3.1.1.03.01.01.00 - APARELHOS E UTENSILIOS DOMESTICOS	33.451,20	15.885,95
1.2.3.1.1.03.02.01.00 - MAQUINAS, INSTALACOES E UTENSILIOS DE ESCRITORIO	4.634,00	2.479,20
1.2.3.1.1.03.03.01.00 - MOBILIARIO EM GERAL	4.350.157,59	1.437.985,45
1.2.3.1.1.04.05.01.00 - EQUIPAMENTOS PARA AUDIO, VIDEO E FOTO	70.430,33	32.403,15
1.2.3.1.1.05.03.01.00 - AUTOMOVEIS E OUTROS VEICULOS AUTOMOTORES	180.300,00	120.801,00
	Vlr Total (R$)	3.679.105,14

FUNDO DE MODERNIZAÇÃO DO TRIBUNAL DE CONTAS DO ESTADO DE GOIÁS - EXERCÍCIO 2021			
CÓDIGO	**ESPECIFICAÇÃO**	**VALOR**	
		31/12/2020	**31/12/2021**
1.1.5.6.0.00.00.00	ALMOXARIFADO		
1.1.5.6.1.00.00.00	ALMOXARIFADO - EXTRA OFSS (CONSOLIDAÇÃO)		
1.1.5.6.1.01.00.00	MATERIAL DE CONSUMO		
1.1.5.6.1.01.01.00	COMBUSTÍVEIS E LUBRIFICANTES DE AVIÃO (P)		
1.1.5.6.1.01.02.00	COMBUSTÍVEIS AUTOMOTIVO - ETANOL (P)		
1.1.5.6.1.01.03.00	COMBUSTÍVEIS AUTOMOTIVO - DIESEL (P)		
1.1.5.6.1.01.04.00	COMBUSTÍVEIS AUTOMOTIVO - GASOLINA (P)		
1.1.5.6.1.01.05.00	EXPLOSIVOS E MUNIÇÕES (P)		
1.1.5.6.1.01.06.00	LUBRIFICANTES AUTOMOTIVOS (P)		
1.1.5.6.1.01.07.00	MATERIAL DE ACONDICIONAMENTO E EMBALAGEM (P)		
1.1.5.6.1.01.08.00	MATERIAL DE LIMPEZA E PRODUTOS DE HIGIENIZAÇÃO (P)		
1.1.5.6.1.01.09.00	MATERIAL DE TECNOLOGIA DA INFORMAÇÃO (P)		
1.1.5.6.1.01.10.00	MATERIAL DE PROTEÇÃO E SEGURANÇA (P)		
1.1.5.6.1.01.11.00	MATERIAL DE SINALIZAÇÃO VISUAL (P)		
1.1.5.6.1.01.12.00	MATERIAL E MEDICAMENTOS PARA USO VETERINÁRIO (P)		
1.1.5.6.1.01.13.00	MATERIAL PARA ÁUDIO, VÍDEO E FOTO (P)		
1.1.5.6.1.01.14.00	MATERIAL PARA COMUNICAÇÃO (P)		

1.1.5.6.1.01.15.00	MATERIAL PARA EVENTOS, FESTIVIDADE E HOMENAGENS (P)		
1.1.5.6.1.01.16.00	MATERIAL PARA MANUTENÇÃO DE BENS IMÓVEIS (P)		
1.1.5.6.1.01.17.00	MATERIAL PARA MANUTENÇÃO DE BENS MÓVEIS (P)		
1.1.5.6.1.01.18.00	MATERIAL PARA MANUTENÇÃO DE VEÍCULOS (P)		
1.1.5.6.1.01.19.00	MATERIAL PARA PRODUÇÃO INDUSTRIAL (P)		
1.1.5.6.1.01.20.00	MATERIAL QUÍMICO (P)		
1.1.5.6.1.01.21.00	MATERIAL TÉCNICO PARA SELEÇÃO(P)		
1.1.5.6.1.01.22.00	UNIFORMES, VESTUÁRIOS, TECIDOS E AVIAMENTOS EM GERAL (P)		
1.1.5.6.1.01.23.00	MATERIAL PARA MANUTENÇÃO DE AERONAVES (P)		
1.1.5.6.1.01.24.00	MATERIAL DE NATUREZA ARTESANAL/INDUSTRIAL CONCEDIDOS A AUTORIDADE (P)		
1.1.5.6.1.01.25.00	BANDEIRAS, FLÂMULAS E INSÍGNIAS (P)		
1.1.5.6.1.01.26.00	SEMENTES, MUDAS DE PLANTAS E INSUMOS (P)		
1.1.5.6.1.01.27.00	MATERIAL BIBLIOGRÁFICO PARA BIBLIOTECAS PÚBLICAS (P)		
1.1.5.6.1.01.28.00	MATERIAL PARA ALOJAMENTO, QUARTOS, HOSPEDARIAS, ENFERMARIAS E OUTROS TIPOS DE DORMITÓRIOS (P)		
1.1.5.6.1.01.29.00	MATERIAL PARA COZINHA, REFEITÓRIOS E AFINS (P)		
1.1.5.6.1.01.30.00	MATERIAL DE EMERGÊNCIA E PREVENÇÃO DE ACIDENTES DE PÚBLICO EM IMÓVEIS E VEÍCULOS (P)		
1.1.5.6.1.01.31.00	MATERIAL PARA SINALIZAÇÃO DE TRÂNSITO DE VEÍCULOS E PESSOAS (P)		
1.1.5.6.1.01.32.00	MATERIAL PARA IDENTIFICAÇÃO DE SERVIDORES, VEÍCULOS, OBJETOS, ENTRE OUTROS BENS (P)		
1.1.5.6.1.01.33.00	MATERIAL EDUCATIVO E CULTURAL (P)		

1.1.5.6.1.01.34.00	MATERIAL ESPORTIVO (P)		
1.1.5.6.1.01.35.00	MATRIAIS PARA USO EM TREINAMENTO (P)		
1.1.5.6.1.01.36.00	MATERIAL PARA MANUTENÇÃO, CONSERVAÇÃO E REPAROS DE ESTRADAS E VIAS (P)		
1.1.5.6.1.01.37.00	MATERIAL DESTINADO A ASSISTÊNCIA SOCIAL (P)		
1.1.5.6.1.01.38.00	MATERIAL EDUCACIONAL E CULTURAL (DISTRIBUIÇÃO GRATUITA) (P)		
1.1.5.6.1.01.39.00	MATERIAL PARA CERIMONIAL (P)		
1.1.5.6.1.01.40.00	MATERIAL ESPORTIVO (DISTRIBUIÇÃO GRATUITA) (P)		
1.1.5.6.1.01.41.00	MATERIAL DESTINADO AO FOMENTO DE MICRO E PEQUINOS EMPREENDEDORES (P)		
1.1.5.6.1.01.42.00	MATERIAL E KITS DE SAÚDE E OUTROS UTILIZADOS EM AÇÕES DE PREVENÇÃO (P)		
1.1.5.6.1.01.43.00	MATERIAL E BEM DESTINADO À ASSISTÊNCIA A SAÚDE (P)		
1.1.5.6.1.01.44.00	COMBUSTIVEIS E LUBRIFICANTES PARA OUTRAS FINALIDADE (P)		
1.1.5.6.1.01.45.00	MATERIAIS PROMOCIONAIS EM GERAL (P)		
1.1.5.6.1.01.46.00	MEDALHAS E TROFEUS PARA PREMIAÇÕES (P)		
1.1.5.6.1.01.47.00	MATERIAIS PRA TRANSFORMAÇÕES - SCP (P)		
1.1.5.6.1.01.48.00	MATERIAIS PARA DISTRIBUIÇÕES GRATUITAS		
1.1.5.6.1.01.90.00	OUTROS MATERIAS DE CONSUMO - SCP (P)		
1.1.5.6.1.01.91.00	OUTROS MATERIAIS DE DESTRIBUIÇÃO GRATUITA - SCP (P)		
1.1.5.6.1.01.92.00	OUTROS MATERIAIS DE PARA OUTRAS FINALIDADES - SCP (P)		
1.1.5.6.1.02.00.00	GÊNEROS ALIMENTÍCIOS		

1.1.5.6.1.02.01.00	GÊNEROS ALIMENTÍCIOS (P)		
1.1.5.6.1.03.00.00	MATERIAIS DE CONSTRUCAO		
1.1.5.6.1.04.00.00	AUTOPEÇAS		
1.1.5.6.1.05.00.00	MEDICAMENTOS E MATERIAIS HOSPITALARES		
1.1.5.6.1.05.01.00	MATERIAL FARMACOLÓGICO (P)		
1.1.5.6.1.05.02.00	MATERIAL HOSPITALAR (P)		
1.1.5.6.1.05.03.00	MATERIAL ODONTOLÓGICO (P)		
1.1.5.6.1.05.04.00	MATERIAL BIOLÓGICO (P)		
1.1.5.6.1.05.05.00	MATERIAL PARA REABILITAÇÃO PROFISSIONAL (P)		
1.1.5.6.1.05.06.00	MATERIAL LABORATORIAL (P)		
1.1.5.6.1.05.07.00	MEDICAMENTOS (P)		
1.1.5.6.1.05.08.00	MEDICAMENTOS PARA DISTRIBUIÇÃO GRATUITA (P)		
1.1.5.6.1.06.00.00	MATERIAIS GRÁFICOS		
1.1.5.6.1.06.01.00	MATERIAL PARA UTILIZAÇÃO EM GRÁFICA (P)		
1.1.5.6.1.07.00.00	MATERIAL DE EXPEDIENTE		
1.1.5.6.1.07.01.00	MATERIAL DE EXPEDIENTE (P)		
1.1.5.6.1.07.02.00	MATERIAL PARA IMPRESSÃO E CÓPIAS DE DOCUMENTOS (P)		
1.1.5.6.1.08.00.00	MATERIAIS A CLASSIFICAR		
1.1.5.6.1.09.00.00	ESTOQUE SOBRESSALENTES A ALIENAR		

1.1.5.6.1.99.00.00	OUTROS ESTOQUES		
1.1.5.6.1.99.01.00	REPASSE DIRETO E ANTECIPADO À UNIDADE ADMINISTRATIVA (P)		
1.1.5.6.1.99.09.00	OUTROS MATERIAIS (P)		
1.1.5.6.1.99.99.00	ATIVO TRANSITÓRIO DE ESTOQUE DE MATERIAIS DE ALMOXARIFADO - SCP (P)		

ANEXO B.1

RELATÓRIO FINANCEIRO E ORÇAMENTÁRIO TCE-GO

Órgão: Tribunal de Contas do Estado de Goiás

Período: Exercício de 2021

Gestor: Edson José Ferrari

RELATÓRIO CONTÁBIL

INTRODUÇÃO

O Relatório Contábil tem por finalidade apresentar as ações desenvolvidas pelo Tribunal de Contas do Estado de Goiás – TCE-GO durante o Exercício de 2021, destacando a previsão e a execução orçamentária e financeira do período. O presente relatório demonstra a origem e a aplicação dos recursos, no âmbito de programação, segundo o Plano Plurianual (PPA) e a Lei Orçamentária Anual (LOA).

O TCE-GO é um Órgão Público com Autonomia Administrativa e Financeira em relação aos Três Poderes (Executivo, Legislativo e Judiciário) e exerce funções técnicas normatizadas pela sua Lei Orgânica (Lei n° 16.168, de 11 de dezembro de 2007, com alterações das Leis nº 16.925, de 02 de março de 2010, Lei nº 17.260, de 26 de janeiro de 2011, Lei nº 20.122, de 11 de junho de 2018 e Lei nº 20.990, de 06 de abril de 2021, como também das Resoluções nº 014/2012, nº 002/2014, nº 006/2014, nº 001/2017, nº 003/2019, nº 012/2019 e n° 011/2020, por fim do Regimento Interno (Resolução nº 022, de 14 de outubro de 2008, modificada pelas Resoluções nº 013/2009, n º 026/2010, n° 001/2014, nº 005/2015, nº 012/2016, nº 007/2017, nº 002/2018, nº 012/2019, nº 011/2020 e por último, a Resolução nº 009/2021.

Compete ao TCE-GO examinar a legalidade, a legitimidade, a economicidade e a razoabilidade de qualquer ato administrativo que resulte Receita Pública ou Despesa Pública. A esta Corte de Contas cabe verificar os atos que provoquem a Renúncia de Receita. Sua atuação abrange todos os Poderes do Estado, incluídas as entidades públicas com administração descentralizada, bem como aquelas mantidas ou instituídas pelo Poder Público. Assim, tendo sob sua guarda e responsabilidade dinheiros, bens ou valores públicos que estão sujeitos a prestar contas pelos Jurisdicionados.

2 – ANÁLISE TÉCNICA

2.1 – Programação dos Recursos por Programas e Ações

O Planejamento Orçamentário do TCE-GO para o Exercício de 2021 foi estabelecido por: 1 (um) Programa composto de 3 (três) ações e os outros 3 (três) Programas, de 1 (uma) ação cada, como será demonstrado a seguir:

Quadro 1 – Projetos/Atividades por Programas – 2021.

PROGRAMAS		AÇÕES	
CÓDIGO	**DESCRIÇÃO**	**CÓDIGO**	**DESCRIÇÃO**
1001	Programa Controle Externo da Administração Pública Estadual	2021.0201.01.032.1001.2001 2021.0201.01.032.1001.2002 2021.0201.01.032.1001.3001	Aperfeiçoamento da Gestão Organizacional com Foco em Tecnologia da Informação Desenvolvimento de Competências de Membros, Servidores, Jurisdicionados e Controladores Construção do Prédio da Escola de Contas
4100	Folha de Pagamento de Servidores Públicos	2021.0201.01.032.4100.4115	Pagamento de Pessoal
4200	Gestão e Manutenção das Atividades	2021.0201.01.032.4200.4215	Manutenção
0200	Encargos com Benefícios Previdenciários	2021.0201.09.272.0200.7204	Encargos Especiais

Fonte: Anexos e Demonstrativos da Secretaria de Estado da Economia – 2021.

Inicialmente, o Orçamento Geral do TCE-GO teve uma Dotação Orçamentária no montante de R$ 440.433.000,00. No entanto, no decorrer do Exercício Financeiro de 2021, o orçamento sofreu alterações resultantes de Reduções de Créditos no valor de R$ 200.751.637,38. Logo, a Dotação Orçamentária sofreu um decréscimo de 54,42% (cinquenta e quatro inteiros vírgula quarenta e dois centésimos por cento) e Suplementações de Créditos no valor de R$ 56.314.812,37, sofrendo um acréscimo de 23,49% (vinte e três inteiros vírgula quarenta e nove centésimos por cento), apresentando desta forma, um montante final de R$ 295.996.174,99 para a Execução Orçamentária do Órgão.

Insta saber que, o Sistema de Programação e Execução Orçamentária e Financeira do Estado de Goiás – SiofNet consta em seu controle o valor inicial de R$ 440.433.000,00 desconsiderando as Reduções de Créditos, a seguir: Dotações Compactadas de nºs. 2021.0201.000.001 (R$ 42.000.000,00); 2021.0201.000.085 (R$ 39.000.000,00); 2021.0201.000.091 (R$ 107.000.000,00); 2021.0201.000.477 (R$ 2.000.000,00); 2021.0201.000.578 (R$ 378.274,48); 2021.0201.000.579 (R$ 3.000.000,00); 2021.0201.000.580 (R$ 7.373.362,90); e conforme os Decretos Orçamentários de nºs. 01 (27/01/2021); 85 (23/03/2021); 91 (26/03/2021); 477 (04/11/2021); 578 (15/12/2021); 579 (15/12/2021); 580 (15/12/2021); respectivamente.

Ainda, constam as Suplementações de Créditos, a seguir: Dotações Compactadas de nºs. 2021.0201.000.296 (R$ 36.100.000,00); 2021.0201.000.477 (R$ 2.000.000,00);

2021.0201.000.578 (R$ 378.274,48); 2021.0201.000.579 (R$ 10.463.174,99); 2021.0201.000.580 (R$ 7.373.362,90), fechando desta forma, o ciclo anual de 2021.

As tabelas abaixo evidenciam recursos por Natureza de Despesas, segregando por fontes originárias de Recursos do Tesouro e de Convênio. Enquanto a primeira evidencia os créditos da Dotação Inicial, a segunda demonstra as Reduções e as Suplementações de Créditos.

Tabela 1 – Créditos Orçamentários Programados na LOA por Natureza e Fonte de Recursos – 2021.

NATUREZA	TESOURO	OUTROS	TOTAL
Despesas Correntes	**426.333.000,00**	**0,00**	**426.333.000,00**
Pessoal e Encargos Sociais	396.833.000,00	0,00	396.833.000,00
Outras Despesas Correntes	29.500.000,00	0,00	29.500.000,00
Despesas de Capital	**14.100.000,00**	**0,00**	**14.100.000,00**
Investimentos	14.100.000,00	0,00	14.100.000,00
Total	**440.433.000,00**	**0,00**	**440.433.000,00**

Fonte: Anexos e Demonstrativos da Secretaria de Estado da Economia – 2021.

Tabela 2 – Valores Programados após Reduções, Suplementações e/ou Créditos Especiais Orçamentários – 2021.

NATUREZA	TESOURO	OUTROS	TOTAL
Despesas Correntes	**281.896.174,99**	**0,00**	**281.896.174,99**
Pessoal e Encargos Sociais	252.017.900,51	0,00	252.017.900,51
Outras Despesas Correntes	29.878.274,48	0,00	29.878.274,48
Despesas de Capital	**14.100.000,00**	**0,00**	**14.100.000,00**
Investimentos	14.100.000,00	0,00	14.100.000,00
TOTAL	**295.996.174,99**	**0,00**	**295.996.174,99**

Fonte: Anexos e Demonstrativos da Secretaria de Estado da Economia – 2021 e SIOFNET – Sistema de Programação e Execução Orçamentária e Financeira.

2.2 – Execução dos Programas

A execução das ações do TCE-GO referentes ao Exercício de 2021 teve como referencial programático as atividades e os projetos, conforme demonstrado a seguir analisado:

Tabela 3 – Valores Executados por Referencial Programático – 2021.

NATUREZA	2021.0201.01.032.1001.2001	2021.0201.01.032.1001.2002	2021.0201.01.032.1001.3001	2021.0201.01.032.4100.4115	2021.0201.01.032.4200.4215	2021.0201.09.272.0200.7204
Despesas Correntes	**6.000.000,00**	**1.300.000,00**	**0,00**	**198.333.000,00**	**15.200.000,00**	**198.000.000,00**
Pessoal e Encargos Sociais	0,00	0,00	0,00	198.333.000,00	0,00	198.000.000,00
Outras Despesas Correntes	6.000.000,00	1.300.000,00	0,00	7.000.000,00	15.200.000,00	0,00
Despesas de Capital	**8.000.000,00**	**0,00**	**2.000.000,00**	**0,00**	**4.100.000,00**	**0,00**
Investimentos	8.000.000,00	0,00	2.000.000,00	0,00	4.100.000,00	0,00
TOTAL	**14.000.000,00**	**1.300.000,00**	**2.000.000,00**	**205.333.000,00**	**19.300.000,00**	**198.000.000,00**

Fonte: Anexos e Demonstrativos da Secretaria de Estado da Economia – 2021.

2.2.1 – Programa Controle Externo da Administração Pública Estadual (1001-2001/2002/3001)

Tabela 4 – Execução Orçamentária da Ação 2001 (Aperfeiçoamento da Gestão Organizacional com Foco em Tecnologia da Informação).

DESCRIÇÃO	TOTAL
Dotação Inicial	**14.000.000,00**
Reduções	0,00
Suplementações	0,00
Dotação Atualizada	**14.000.000,00**
Despesa Empenhada	13.020.358,21
Recursos Não Utilizados	979.641,79

Fonte: Anexos e Demonstrativos da Secretaria de Estado da Economia – 2021.

Para a Ação 2001, foi orçado o valor total de R$ 14.000.000,00. No entanto, foram empenhados 93,00% (noventa e três inteiros por cento) da Dotação Inicial Autorizada. Ainda, no Exercício de 2021, a diferença da Despesa Autorizada com a Despesa Empenhada foi no valor de R$ 979.641,79 equivalente a 7,00% (sete inteiros por cento) da Dotação Inicial no Exercício de 2021.

Tabela 5 – Execução Orçamentária da Ação 2002 (Desenvolvimento de Competências de Membros, Servidores, Jurisdicionados e Controladores).

DESCRIÇÃO	TOTAL
Dotação Inicial	**1.300.000,00**
Reduções	0,00
Suplementações	0,00
Dotação Atualizada	**1.300.000,00**
Despesa Empenhada	844.840,39
Recursos Não Utilizados	**455.159,61**

Fonte: Anexos e Demonstrativos da Secretaria de Estado da Economia – 2021.

Para a Ação 2002, foi orçado o valor total de R$ 1.300.000,00. Foram empenhados 64,99% (sessenta e quatro inteiros vírgula noventa e nove centésimos por cento) da Dotação Inicial Autorizada. Ao final do Exercício de 2021, a diferença da Despesa Autorizada com a Despesa Empenhada foi no valor de R$ 455.159,61, equivalente a 35,01% (trinta e cinco inteiros vírgula zero um centésimo por cento) da Dotação Inicial no Exercício de 2021.

Tabela 6 – Execução Orçamentária da Ação 3001 (Construção do Prédio da Escola de Contas do TCE-GO).

DESCRIÇÃO	TOTAL
Dotação Inicial	**2.000.000,00**
Reduções	2.000.000,00
Suplementações	0,00
Dotação Atualizada	**0,00**
Despesa Empenhada	0,00
Recursos Não Utilizados	**0,00**

Fonte: Anexos e Demonstrativos da Secretaria de Estado da Economia – 2021.

Para a Dotação Inicial da Ação 3001, foi orçado o valor total de R$ 2.000.000,00. No entanto, deste montante houve Redução de Crédito total, no valor de R$ 2.000.000,00. Ainda, no Exercício de 2021, não teve Despesa Empenhada da Dotação Inicial em tela.

2.2.2 – Folha de Pagamento de Servidores Públicos do TCE-GO (4100-4115)

Tabela 7 – Execução Orçamentária da Ação 4115 (Folha de Pagamento de Servidores Públicos).

DESCRIÇÃO	TOTAL
Dotação Inicial	**205.833.000,00**
Reduções	7.751.637,38
Suplementações	10.878.274,48
Dotação Atualizada	**208.959.637,10**
Despesa Empenhada	208.955.118,80
Recursos Não Utilizados	**4.518,30**

DESCRIÇÃO	TOTAL

Fonte: Anexos e Demonstrativos da Secretaria de Estado da Economia – 2021.

Para a Execução Orçamentária da Ação 4100, foi orçado o valor total de R$ 205.833.000,00. No decorrer do Exercício de 2021, o orçamento sofreu Reduções de Créditos, no valor de R$ 7.751.637,38 e Suplementações de Créditos, no valor total de R$ 10.500.000,00, sendo que a Dotação Atualizada teve acréscimo de 1,50% (um inteiro vírgula cinquenta centésimos por cento) da Dotação Inicial no Exercício de 2021.

Durante o Exercício de 2021, a Despesa Empenhada foi de R$ 208.955.118,80 equivalente a 0,01% (um centésimo por cento) do total da Despesa Autorizada, sendo que o restante da dotação, da Dotação Inicial no Exercício de 2021.

2.2.3 – Gestão e Manutenção das Atividades do TCE-GO (4200-4215)

Tabela 8 – Execução Orçamentária da Ação 4215 (Gestão e Manutenção das Atividades).

DESCRIÇÃO	TOTAL
Dotação Inicial	**19.300.000,00**
Reduções	0,00
Suplementações	2.000.000,00
Dotação Atualizada	**21.300.000,00**
Despesa Empenhada	17.307.472,01
Recursos Não Utilizados	**3.992.527,99**

Fonte: Anexos e Demonstrativos da Secretaria de Estado da Economia – 2021.

Para a Execução Orçamentária da Ação 4100, foi orçado o valor total de R$ 19.300.000,00. Durante o Exercício de 2021, a Despesa Empenhada foi de R$ 17.307.72,01 equivalente a 81,26% (oitenta e um inteiros vírgula vinte e seis centésimos por cento) do total da Despesa Atualizada, sendo que o restante da dotação, no valor de R$ 3.992.527,99 não foi utilizado, perfazendo um percentual de 18,74% (dezoito inteiros vírgula setenta e quatro centésimos por cento) da Dotação Inicial no Exercício de 2021.

2.2.4 – Encargos com Benefícios Previdenciários pelo TCE-GO (0200-7204)

Tabela 9 – Execução Orçamentária da Ação 7204 (Encargos Diversos).

DESCRIÇÃO	TOTAL
Dotação Inicial	**198.000.000,00**
Reduções	191.000.000,00
Suplementações	43.436.537,89
Dotação Atualizada	**50.436.537,89**
Despesa Empenhada	49.809.003,31
Recursos Não Utilizados	**627.534,58**

DESCRIÇÃO	TOTAL

Fonte: Anexos e Demonstrativos da Secretaria de Estado da Economia – 2021.

Para a Ação 7204, a Despesa Empenhada no valor total de R$ 49.809.003,31, foram empenhados 98,76% (noventa e oito inteiros vírgula setenta e seis centésimos por cento) da Dotação Inicial Autorizada. Ao final do Exercício de 2021, a diferença da Despesa Autorizada com a Despesa Empenhada foi no valor de R$ 627.534,58, equivalente a 0,01% (um centésimo por cento) da Dotação Inicial no Exercício de 2021.

2.3 – Execução Orçamentária

Dos recursos consignados em 2021 (Despesa Autorizada) para o TCE-GO foram comprometidos (Despesa Realizada Empenhada) 97,95% (noventa e sete inteiros vírgula noventa e cinco centésimos por cento).

Do montante empenhado (Despesa Realizada Empenhada), foram efetivamente pagos (Despesa Realizada Paga) 96,91% (noventa e seis inteiros vírgula noventa e um centésimos por cento) da despesa ocorrida no Exercício de 2021.

A tabela a seguir, demonstra as despesas de forma detalhada, por natureza de gastos, segundo as Categorias Econômicas e Elementos de Despesas, conforme Anexo 02 da Lei Federal nº 4.320/64, em termos orçamentários e financeiros.

Tabela 10 – TCE-GO – Despesas Segundo a Natureza.

Grupo de Despesas	Autorizado	Empenhado	Pago
Despesas Correntes	**281.896.174,99**	**278.700.829,59**	**273.651.631,72**
Pessoal e Encargos Sociais	**252.017.900,51**	**251.386.814,80**	**251.135.666,22**
Outras Despesas Correntes	**29.878.274,48**	**27.314.014,79**	**22.515.965,05**
Despesas de Capital	**14.100.000,00**	**11.235.963,13**	**7.353.078,75**
Investimentos	**14.100.000,00**	**11.235.963,13**	**7.353.078,75**
Total	**295.996.174,99**	**289.936.792,72**	**281.004.710,02**

Fonte: Anexos e Demonstrativos da Secretaria de Estado da Economia – 2021.

2.4 – Movimentação Financeira

A Movimentação Financeira apresenta o saldo inicial, somando-se aos recebimentos e subtraindo-se dos pagamentos efetuados, apurando-se assim o saldo final (disponível para o exercício seguinte), como demonstrado a seguir:

Tabela 11 – Movimentação Financeira.

Movimentação Financeira	Valores
Saldo em Espécie do Período Anterior	**24.962.992,66**
Disponível	**0,00**
Bancos Conta Movimento	0,00
Aplicações Financeiras	**24.962.992,66**
Aplicações em Curto Prazo	24.962.992,66
INGRESSOS	***1.753.227,63***
Receita Orçamentária	**1.753.227,63**
Ordinária	1.753.227,63
(-) Deduções da Receita Orçamentária	**0,00**
Ordinária	0,00
Transferências Financeiras Recebidas	**295.566.382,59**
Transferências Recebidas para Execução Orçamentária	258.966.382,59
Transferências Recebidas Independentes da Execução Orçamentária	36.600.000,00
Recebimentos Extra Orçamentários	**8.932.082,70**
Inscrição de Restos a Pagar Não Processados	8.921.444,16
Inscrição de Restos a Pagar Processados	10.638,54
Depósitos Restituíveis e Valores Vinculados	0,00
Outros Recebimentos Extra Orçamentários	0,00
DISPÊNDIOS	***289.936.792,72***
Despesa Orçamentária	**289.936.792,72**
Ordinária	289.936.792,72
Transferências Financeiras Concedidas	**0,00**
Transferências Concedidas Independentes da Execução Orçamentária	0,00
Pagamentos Extra Orçamentários	**610.750,03**
Pagamento de Restos a Pagar Não Processados	610.750,03
Pagamento de Restos a Pagar Processados	0,00
Depósitos Restituíveis e Valores Vinculados	0,00
Outros Pagamentos Extra Orçamentários	0,00
Saldo em Espécie para o Período Seguinte	**40.667.142,83**
Aplicações Financeiras	**40.667.142,83**
Aplicações em Curto Prazo	40.667.142,83

Fonte: Anexos e Demonstrativos da Secretaria de Estado da Economia – 2021.

No Exercício de 2021, o Saldo Inicial (Saldo em Espécie do Período Anterior) foi de R$ 24.962.992,66. Ao longo do exercício, ocorreram recebimentos e pagamentos (Receitas Orçamentárias e Despesas Orçamentárias, além de Movimentação Extra Orçamentária), como também, não houve as Deduções de Receitas Orçamentárias no ano em curso, chegando em 31/12/2021 com Saldo Final no valor de R$ 40.667.142,83 que representa o saldo financeiro a ser transferido para o Exercício de 2022.

2.5 – Relatórios de Gestão Fiscal

O TCE-GO apresentou, nos 3 (três) Quadrimestres do Exercício de 2021, índices inferiores ao Limite Máximo, conforme apresentado na tabela a seguir:

Tabela 12 – Limites da Despesa de Pessoal.

Histórico	1° Quadrimestre		2° Quadrimestre		3° Quadrimestre	
	Valores	%	Valores	%	Valores	%
Receita Corrente Líquida	**28.271.575.672,56**	**100,00**	**29.706.812.863,43**	**100,00**	**31.545.320.020,20**	**100**
Despesas Totais com Pessoal	**274.757.840,63**	**0,97**	**273.466.849,49**	**0,92**	**276.017.537,25**	**0,88**
Limite Prudencial 95% (§ único art. 22)	362.168.311,60	1,28	380.977.352,92	1,28	404.490.132,45	1,28
Limite Máximo (art. 20)	381.229.801,69	1,35	401.028.792,55	1,35	425.779.087,16	1,35
Limite de Alerta (art. 59)	343.106.821,52	1,22	360.925.913,29	1,22	383.201.178,45	1,22
Despesa Líquida com Inativos e Pensionistas	**178.370.696,50**	**0,63**	**192.089.908,14**	**0,65**	**227.604.364,37**	**0,72**

Fonte: Relatórios de Gestão Fiscal e Publicação no DOE – 2021.

Considerando que a Receita Corrente Líquida do Estado de Goiás no Exercício de 2021, apresentou nos 3 (três) Quadrimestres, os seguintes resultados: no Primeiro, R$ 28.271.575.672,56; no Segundo, R$ 29.706.812.863,43; e no Terceiro, R$ 31.545.320.020,20. O TCE-GO apresentou percentuais de gastos com pessoal de (0,63%); (0,65%); e (0,72%), respectivamente.

2.6 – Ativo Não Circulante (Permanente)

O Ativo Não Circulante do TCE-GO apresentou, ao final do Exercício de 2021, o valor de R$ 101.210.533,24, conforme tabela abaixo.

Os Bens Móveis representam 20,15% (vinte inteiros vírgula quinze centésimos por cento) do Ativo Imobilizado do Tribunal de Contas do Estado, e foram reavaliados com os acréscimos referentes às aquisições e incorporações que resultaram em R$ 86.204.873,42.

Tabela 13 – Ativo Não Circulante (Permanente).

Descrição	Valor	%
Ativo Imobilizado	***86.204.873,42***	***100,00***
Bens Móveis	17.373.546,52	20,15
Bens Imóveis	68.831.326,90	79,85
Valores do Estado/Instituição	***4.178.471,90***	***100,00***
Fundos	0,00	0,00
Estoque (Almoxarifado)	4.178.471,90	100,00
TOTAL	**82.026.401,52**	**100,00**

Fonte: Anexos e Demonstrativos da Secretaria de Estado da Economia – 2021.

2.7 – Índices Econômicos

Os Índices Econômicos apresentados a seguir podem ser interpretados da seguinte forma, quanto maior o índice, melhor é a situação da entidade. O valor que pode ser considerado para análise é o número 1 (um), que indica que a entidade possui (uma) unidade de reais para cobrir (uma) unidade de reais devida. Desta forma a situação financeira do TCE-GO em 2021 é demonstrada conforme as relações que se seguem:

2.7.1 – Quociente de Pronta Liquidez

Este indicador tem o cálculo muito parecido com a Liquidez Corrente, com a diferença que exclui do cálculo abaixo os estoques, por não apresentarem liquidez compatível com o grupo patrimonial onde estão inseridos.

$$QPL = \frac{\text{Disponibilidades}}{\text{Restos a Pagar}} \qquad QPL = \frac{40.667.142,83}{610.750,03} \qquad 66,59$$

O índice acima indica que para cada Real de Restos a Pagar o TCE-GO dispunha, ao final do Exercício de 2021, a quantia de R$ 66,59 (sessenta e seis reais e cinquenta e nove centavos) para o resgate imediato. A composição dos Restos a Pagar tinha R$ 610.750,03 de Despesas Não Liquidadas, perfazendo um total geral acima indicado. Vale ressaltar que a composição dos Restos a Pagar é oriunda do Exercício de 2021.

2.7.2 – Quociente de Liquidez Imediata

Este índice é conservador, considera apenas as disponibilidades de caixa, os saldos bancários e as aplicações financeiras de Liquidez Imediata para quitar as obrigações. Excluindo-se além dos estoques, as contas e os valores a receber. É um índice de grande importância para a análise da situação a curto-prazo da Corte de Contas.

$$QLI = \frac{\text{Ativo Circulante}}{\text{Passivo Circulante}} \qquad QLM = \frac{45.240.221,96}{8.625.542,52} \qquad 5,24$$

O índice acima indica que para cada Real de sua Dívida Flutuante, o TCE-GO possuía, ao final do Exercício de 2021, o valor de R$ 5,24 (cinco reais e vinte e quatro centavos) para seu resgate imediato.

2.7.3 – Quociente Geral de Solvência

Solvência Geral ou Liquidez Geral, em finanças e contabilidade, é o estado que o devedor possui, onde o seu Ativo seja maior do que o Passivo, ou a sua capacidade de cumprir os compromissos com os recursos que constituem o Patrimônio, ou melhor, o seu Ativo. Portanto, do ponto de vista econômico, quando está em condições de fazer frente as suas obrigações correntes e ainda, apresentar uma Situação Patrimonial com expectativa de lucros que garantam sua sobrevivência no futuro.

Na estrutura econômico-financeira deve haver certa coerência entre a natureza dos investimentos e a origem dos recursos financeiros. A prudência e a lógica aconselham que os investimentos de longo prazo sejam financiados por capitais permanentes (capital + reservas + obrigações de médio e longo prazo).

$$QGS = \frac{\text{Ativo Real}}{\text{Passivo Real}} \qquad QGS = \frac{146.450.755,20}{8.625.542,52} \qquad 16,98$$

O índice acima indica que para cada Real de compromissos, o TCE-GO, ao final do Exercício de 2021, tem R$ 16,98 (dezesseis reais e noventa e oito centavos) em seu Ativo Real.

3 – RELATÓRIO DE ATIVIDADES ANUAL

As atividades desenvolvidas por esta Corte de Contas estão relacionadas nos Relatórios de Atividades Trimestrais, que integram este documento.

4 – ANEXOS

Os Anexos previstos pela Lei Federal nº 4.320/64, o Relatório Anual de Auditoria de Avaliação de Gestão e o Parecer do Controle Interno (ambos os últimos previstos na Resolução nº 04/2011), deste Tribunal, estão apensados a este Relatório, ora em foco.

CONCLUSÃO

Face ao exposto, verifica-se que a Corte de Contas apresentou alto índice de execução do orçamento e respeitou os limites estabelecidos pela Lei de Responsabilidade Fiscal (LRF) referentes a Despesas com Pessoal.

Sendo assim, o valor orçamentário disponibilizado ao TCE-GO foi aplicado segundo a legislação específica, valendo-se dos Princípios da Eficiência e da Eficácia em prol das atividades desenvolvidas pela Instituição, tanto na área fim como na área meio.

Tribunal de Contas do Estado de Goiás, em Goiânia, aos 23 dias do mês de março de 2022.

Benjamim Inácio dos Santos
Contador Interno TCE-GO
CRC-GO nº 007.843/O-0

Rafael do Nascimento Moreira
Chefe de Serviço de Planejamento,
Orçamentário e Gestão Fiscal

Moab Nogueira Franco
Gerente de Orçamento e Finanças

Cássio Resende de Assis Brito
Secretário Administrativo

G3350108442426511
01/02/2021 08:48:02

Extrato investimentos financeiros - mensal

Cliente

Agência	86-8
Conta	14212-3 T C E CONTA MOVIMENTO
Mês/ano referência	JANEIRO/2021

S PUBLICO SOBERANO - CNPJ: 9.632.730/0001-80

Data	Histórico	Valor	Valor IR	Prej. Comp.	Valor IOF	Quantidade cotas	Valor cota	Saldo cotas
31/12/2020	SALDO ANTERIOR	24.962.992,66				10.019.259,695129		
15/01/2021	RESGATE	5.000,00				2.006,535468	2,491857273	10.017.253,159661
	Aplicação 27/10/2020	5.000,00				2.006,535468		
20/01/2021	APLICAÇÃO	3.054.595,40				1.225.788,464355	2,491943340	11.243.041,624016
21/01/2021	RESGATE	5.000,00				2.006,438146	2,491978140	11.241.035,185870
	Aplicação 27/10/2020	5.000,00				2.006,438146		
26/01/2021	RESGATE	5.000,00				2.006,331067	2,492111139	11.239.028,854803
	Aplicação 27/10/2020	5.000,00				2.006,331067		
28/01/2021	APLICAÇÃO	16.621.856,82				6.669.588,203120	2,492186371	17.908.617,057923
29/01/2021	RESGATE	15.774.823,46				6.329.618,187998	2,492223542	11.578.998,869925
	Aplicação 27/10/2020	2.392.344,47				959.923,709672		
	Aplicação 18/11/2020	915.345,05				367.280,477926		
	Aplicação 19/11/2020	31.735,54				12.733,823637		
	Aplicação 20/11/2020	2.139.306,70				858.392,781072		
	Aplicação 27/11/2020	3.431.636,26				1.376.937,581586		
	Aplicação 04/12/2020	79.810,95				32.023,994871		
	Aplicação 17/12/2020	1.810.432,75				726.432,728000		
	Aplicação 18/12/2020	1.187.878,25				476.633,910735		
	Aplicação 22/12/2020	3.786.333,49				1.519.259,180499		
29/01/2021	SALDO ATUAL	28.857.453,58				11.578.998,869925		11.578.998,869925

Resumo do mês

SALDO ANTERIOR	24.962.992,66
APLICAÇÕES (+)	19.676.452,22
RESGATES (-)	15.789.823,46
RENDIMENTO BRUTO (+)	7.832,16
IMPOSTO DE RENDA (-)	0,00
IOF (-)	0,00
RENDIMENTO LÍQUIDO	7.832,16
SALDO ATUAL =	28.857.453,58

Valor da Cota

31/12/2020	2,491500712
29/01/2021	2,492223542

Rentabilidade

No mês	0,0290
No ano	0,0290
Últimos 12 meses	1,0097

Transação efetuada com sucesso por: J8734795 MOAB NOGUEIRA FRANCO.

G3350109344867731
01/03/2021 09:37:19

Cliente - Conta atual

Agência	86-8
Conta corrente	14212-3 T C E CONTA MOVIMENTO
Período do extrato	02 / 2021

Lançamentos

Dt. balancete	Dt. movimento	Ag. origem	Lote	Histórico	Documento	Valor R$	Saldo
29/01/2021		0000	00000	000 Saldo Anterior			0,00 C
01/02/2021		0000	13105	393 TED Transf.Eletr.Disponiv	20.101	397,91 D	
				237 2147 009214319000194 APAR CONSTRUC			
01/02/2021		0000	13105	109 Pagamento de Boleto	20.102	6.274,80 D	
				BANCO BRADESCO S.A.			
01/02/2021		0000	13105	361 Pgto conta água	20.103	13.019,20 D	
				SANEAMENTO DE GOIAS SA			
01/02/2021		0000	13105	393 TED Transf.Eletr.Disponiv	20.104	15.820,22 D	
				237 2147 009214319000194 APAR CONSTRUC			
01/02/2021		0000	13105	393 TED Transf.Eletr.Disponiv	20.105	8.840,92 D	
				041 0100 010781434000120 DEPARISON CON			
01/02/2021		0000	13113	310 Tar DOC/TED Eletrônico	880.321.100.075.073	2,54 D	
				Cobrança referente 01/02/2021			
01/02/2021		0000	13113	310 Tar DOC/TED Eletrônico	880.321.100.075.074	2,54 D	
				Cobrança referente 01/02/2021			
01/02/2021		0000	13113	310 Tar DOC/TED Eletrônico	880.321.100.075.075	2,54 D	
				Cobrança referente 01/02/2021			
01/02/2021		0000	00000	855 BB C Prazo Admin Soberano	77	44.360,67 C	0,00 C
02/02/2021		3324	99015	870 Transferência recebida	553.324.000.214.132	8.057,20 C	
				02/02 3324 214132-9 VALOR SOC DE C			
02/02/2021		0000	00000	345 BB C Prazo Admin Soberano	77	8.057,20 D	0,00 C
03/02/2021		0000	13105	393 TED Transf.Eletr.Disponiv	20.301	1.198,25 D	
				341 0654 011162311000173 R7 FACILITIES			
03/02/2021		0000	13105	109 Pagamento de Boleto	20.302	6.156,69 D	
				ITAU UNIBANCO S.A.			
03/02/2021		0000	13105	375 Impostos	20.303	6.459,46 D	
				DARE - DEMAIS ORGAOS GO			
03/02/2021		0000	13105	393 TED Transf.Eletr.Disponiv	20.304	6.249,27 D	
				341 0654 011162311000173 R7 FACILITIES			
03/02/2021		0000	13105	393 TED Transf.Eletr.Disponiv	20.305	34.059,62 D	
				341 6256 001283274000106 CIRCULO DE AP			
03/02/2021		0000	13105	303 Pagto via Auto-Atend.BB	20.306	333,12 D	
				PREFEITURA MUN GOIANIA GO			
03/02/2021		0000	13105	375 Impostos	20.307	79,95 D	
				DARE - COD BARRAS			
03/02/2021		0000	13113	310 Tar DOC/TED Eletrônico	800.341.100.020.029	2,54 D	
				Cobrança referente 03/02/2021			
03/02/2021		0000	13113	310 Tar DOC/TED Eletrônico	800.341.100.020.030	2,54 D	
				Cobrança referente 03/02/2021			
03/02/2021		0000	13113	310 Tar DOC/TED Eletrônico	800.341.100.020.031	2,54 D	
				Cobrança referente 03/02/2021			
03/02/2021		0000	00000	855 BB C Prazo Admin Soberano	77	54.543,98 C	0,00 C
04/02/2021		0000	14175	976 TED-Crédito em Conta	110.684.758	74.956,21 C	
				104 4204 1409655000180 CONTA GRAFICA			
04/02/2021		0000	13105	363 Pagto conta telefone	20.401	1.921,26 D	
				BRASIL TELECOM (GO)/(TO)			
04/02/2021		0000	13105	303 Pagto via Auto-Atend.BB	20.402	3,35 D	
				PREFEITURA MUN GOIANIA GO			
04/02/2021		0000	13105	393 TED Transf.Eletr.Disponiv	20.403	594,65 D	
				237 3350 033667290000180 AGP - AGENCIA			
04/02/2021		0000	13105	196 INSS Arrecadação	20.404	6.712,65 D	

			GPS- Ident.: 1569755000174 - 01/2021			
04/02/2021	0000	13105	375 Impostos		20.406	610,24 D
			DARE - COD BARRAS			
04/02/2021	0000	13105	303 Pagto via Auto-Atend.BB		20.407	3.051,20 D
			PREFEITURA MUN GOIANIA GO			
04/02/2021	0000	13105	144 Transferência Agendada	124.200.000.116.815		50.649,96 D
			29/01 1242 116815-0 EMPRESA DE CON			
04/02/2021	0000	13113	310 Tar DOC/TED Eletrônico	800.351.100.003.411		2,54 D
			Cobrança referente 04/02/2021			
04/02/2021	0000	00000	345 BB C Prazo Admin Soberano		77	11.410,36 D 0,00 C
05/02/2021	0000	14134	669 Devolução	100.360.800.004.320		880,00 C
			000003112			
05/02/2021	0086	99015	470 Transferência enviada	553.125.000.075.669		90.111,40 D
			05/02 3125 LIDERANCA 00002291730000114			
05/02/2021	0086	99015	470 Transferência enviada	553.125.000.075.669		192.230,89 D
			05/02 3125 LIDERANCA 00002291730000114			
05/02/2021	0086	99015	470 Transferência enviada	553.125.000.075.669		19.741,78 D
			05/02 3125 LIDERANCA 00002291730000114			
05/02/2021	0000	13134	250 Folha de Pagamento		759	2.200,00 D
05/02/2021	0000	13134	250 Folha de Pagamento		760	1.320,00 D
05/02/2021	0000	13105	303 Pagto via Auto-Atend.BB		20.501	11.580,18 D
			PREFEITURA MUN GOIANIA GO			
05/02/2021	0000	13105	393 TED Transf.Eletr.Disponiv		20.502	645,75 D
			104 2274 000961053000179 FONSECA MARTI			
05/02/2021	0000	13105	393 TED Transf.Eletr.Disponiv		20.503	43.631,74 D
			104 4204 001246693000160 INSTITUTO DE			
05/02/2021	0000	13105	393 TED Transf.Eletr.Disponiv		20.504	1.125,00 D
			341 7138 03726884114 ARTHUR FLECHA COR			
05/02/2021	0000	13105	196 INSS Arrecadação		20.505	25.476,39 D
			GPS- Ident.: 482840000138 - 02/2021			
05/02/2021	0000	13105	375 Impostos		20.506	2.316,04 D
			DARE - COD BARRAS			
05/02/2021	0000	13105	393 TED Transf.Eletr.Disponiv		20.507	1.125,00 D
			033 3137 00545052165 PAULO HENRIQUE BO			
05/02/2021	0000	13105	375 Impostos		20.508	1.109,63 D
			DARE - COD BARRAS			
05/02/2021	0000	13105	393 TED Transf.Eletr.Disponiv		20.509	6.243,85 D
			104 3723 028505704000135 WK INDUSTRIA			
05/02/2021	0000	13105	375 Impostos		20.510	4.858,47 D
			FGTS ARRECADACAO GRF			
05/02/2021	0000	13105	393 TED Transf.Eletr.Disponiv		20.511	26.466,00 D
			104 4204 001246693000160 INSTITUTO DE			
05/02/2021	0000	13113	310 Tar DOC/TED Eletrônico	830.361.200.129.975		2,54 D
			Cobrança referente 05/02/2021			
05/02/2021	0000	13113	310 Tar DOC/TED Eletrônico	830.361.200.129.976		2,54 D
			Cobrança referente 05/02/2021			
05/02/2021	0000	13113	310 Tar DOC/TED Eletrônico	830.361.200.129.977		2,54 D
			Cobrança referente 05/02/2021			
05/02/2021	0000	13113	310 Tar DOC/TED Eletrônico	830.361.200.129.978		2,54 D
			Cobrança referente 05/02/2021			
05/02/2021	0000	13113	310 Tar DOC/TED Eletrônico	830.361.200.129.979		2,54 D
			Cobrança referente 05/02/2021			
05/02/2021	0000	13113	310 Tar DOC/TED Eletrônico	830.361.200.129.980		2,54 D
			Cobrança referente 05/02/2021			
05/02/2021	0000	00000	855 BB C Prazo Admin Soberano		77	429.317,36 C 0,00 C
10/02/2021	0000	13134	438 Pagamentos Diversos		555	230.938,79 D
10/02/2021	0000	13134	211 Pagamentos Diversos		556	377.875,95 D
10/02/2021	0000	13134	438 Pagamentos Diversos		557	107.574,30 D
10/02/2021	0000	13134	211 Pagamentos Diversos		558	135.430,55 D
10/02/2021	0000	13134	250 Folha de Pagamento		559	880,00 D
10/02/2021	0000	13105	393 TED Transf.Eletr.Disponiv		21.001	100.361,37 D
			070 0027 033136888000143 BRB CREDITO F			
10/02/2021	0000	13105	393 TED Transf.Eletr.Disponiv		21.002	42.321,55 D
			025 0001 017167412000113 FINANCEIRA AL			
10/02/2021	0000	13105	393 TED Transf.Eletr.Disponiv		21.003	10.677,72 D

		756 1004 009552111000185 COOPERATIVA D				
10/02/2021	0000	13105	393	TED Transf.Eletr.Disponiv	21.004	11.994,69 D
		237 3090 007799277000175 VALOR SOCIEDA				
10/02/2021	0000	13105	393	TED Transf.Eletr.Disponiv	21.005	7.214,31 D
		237 4130 060746948000112 BANCO BRADESC				
10/02/2021	0000	13113	310	Tar DOC/TED Eletrônico	820.411.200.075.880	2,54 D
		Cobrança referente 10/02/2021				
10/02/2021	0000	13113	310	Tar DOC/TED Eletrônico	820.411.200.075.881	2,54 D
		Cobrança referente 10/02/2021				
10/02/2021	0000	13113	310	Tar DOC/TED Eletrônico	820.411.200.075.882	2,54 D
		Cobrança referente 10/02/2021				
10/02/2021	0000	13113	310	Tar DOC/TED Eletrônico	820.411.200.075.883	2,54 D
		Cobrança referente 10/02/2021				
10/02/2021	0000	13113	310	Tar DOC/TED Eletrônico	820.411.200.075.884	2,54 D
		Cobrança referente 10/02/2021				
10/02/2021	0000	00000	855	BB C Prazo Admin Soberano	77	1.025.281,93 C 0,00 C
11/02/2021	0086	99015	470	Transferência enviada	551.610.000.038.275	675,00 D
		11/02 1610 38275-2 JONAS R CERQUE				
11/02/2021	0086	99015	470	Transferência enviada	553.483.000.115.774	175,00 D
		11/02 3483 115774-4 TOALHEIRO A S				
11/02/2021	0086	99015	470	Transferência enviada	553.689.000.023.251	675,00 D
		11/02 3689 23251-3 JOSUE PEREIRA				
11/02/2021	0086	99015	470	Transferência enviada	553.689.000.088.080	675,00 D
		11/02 3689 88080-9 THIAGO COSTA C				
11/02/2021	0000	00000	855	BB C Prazo Admin Soberano	77	2.200,00 C 0,00 C
17/02/2021	0000	14175	976	TED-Crédito em Conta	114.232.233	930.885,95 C
		104 4204 1409655000180 CONTA GRAFICA				
17/02/2021	0000	00000	345	BB C Prazo Admin Soberano	77	930.885,95 D 0,00 C
18/02/2021	0000	14175	976	TED-Crédito em Conta	34.369.977	3.050.000,00 C
		104 4204 1409655000180 CONTA GRAFICA				
18/02/2021	0000	00000	345	BB C Prazo Admin Soberano	77	3.050.000,00 D 0,00 C
19/02/2021	4834	15092	243	Ch.Avulso entre Agências	22.021	131,37 D
19/02/2021	0000	13105	375	Impostos	21.901	18.552,19 D
		DARE - COD BARRAS				
19/02/2021	0000	13105	303	Pagto via Auto-Atend.BB	21.902	390,78 D
		PREFEITURA MUN GOIANIA GO				
19/02/2021	0000	13105	375	Impostos	21.903	18.552,19 D
		DARE - COD BARRAS				
19/02/2021	0000	13105	196	INSS Arrecadação	21.904	930.885,95 D
		GPS- Ident.: 2291730000114 - 01/2021				
19/02/2021	0000	13105	109	Pagamento de Boleto	21.905	7.424,80 D
		BANCO DO BRASIL S/A - BRASILIA				
19/02/2021	0000	00000	855	BB C Prazo Admin Soberano	77	975.937,28 C 0,00 C
22/02/2021	0000	13105	109	Pagamento de Boleto	22.201	744,65 D
		ECT DEGER - DR 72 SPM				
22/02/2021	0000	00000	855	BB C Prazo Admin Soberano	77	744,65 C 0,00 C
23/02/2021	0086	99015	470	Transferência enviada	553.689.000.010.568	675,00 D
		23/02 3689 10568-6 VALDEIR LUIZ D				
23/02/2021	0086	99015	470	Transferência enviada	553.689.000.010.991	675,00 D
		23/02 3689 10991-6 FLORINDO BRAGA				
23/02/2021	0086	99015	470	Transferência enviada	553.689.000.033.317	675,00 D
		23/02 3689 33317-4 DANIEL MENEZES				
23/02/2021	0000	13105	393	TED Transf.Eletr.Disponiv	22.301	8.840,92 D
		041 0100 010781434000120 DEPARISON CON				
23/02/2021	0000	13105	393	TED Transf.Eletr.Disponiv	22.302	890,00 D
		104 2274 37569031172 ANTONIO ARISTINO				
23/02/2021	0000	13105	393	TED Transf.Eletr.Disponiv	22.303	890,00 D
		104 2274 37569031172 ANTONIO ARISTINO				
23/02/2021	0000	13113	310	Tar DOC/TED Eletrônico	800.541.100.087.801	2,54 D
		Cobrança referente 23/02/2021				
23/02/2021	0000	13113	310	Tar DOC/TED Eletrônico	800.541.100.087.802	2,54 D
		Cobrança referente 23/02/2021				
23/02/2021	0000	13113	310	Tar DOC/TED Eletrônico	800.541.100.087.803	2,54 D
		Cobrança referente 23/02/2021				
23/02/2021	0000	00000	855	BB C Prazo Admin Soberano	77	12.653,54 C 0,00 C

24/02/2021	0000	13105	393	TED Transf.Eletr.Disponiv		22.401	17.109,39 D
				341 7938 024336079000194 DIRECTA PRIME			
24/02/2021	0000	13105	393	TED Transf.Eletr.Disponiv		22.402	4.570,18 D
				341 7938 024336079000194 DIRECTA PRIME			
24/02/2021	0000	13113	310	Tar DOC/TED Eletrônico	890.551.100.067.672		2,54 D
				Cobrança referente 24/02/2021			
24/02/2021	0000	13113	310	Tar DOC/TED Eletrônico	890.551.100.067.673		2,54 D
				Cobrança referente 24/02/2021			
24/02/2021	0000	00000	855	BB C Prazo Admin Soberano		77	21.684,65 C 0,00 C
25/02/2021	0000	14175	976	TED-Crédito em Conta		34.271.962	2.288.188,16 C
				104 4204 1409655000180 CONTA GRAFICA			
25/02/2021	0000	14175	976	TED-Crédito em Conta		34.350.538	10.716.762,59 C
				104 4204 1409655000180 CONTA GRAFICA			
25/02/2021	0000	14175	976	TED-Crédito em Conta		116.395.275	538.332,35 C
				104 4204 1409655000180 CONTA GRAFICA			
25/02/2021	0000	14175	976	TED-Crédito em Conta		116.407.160	91.422,53 C
				104 4204 1409655000180 CONTA GRAFICA			
25/02/2021	0000	13105	375	Impostos		22.501	617,26 D
				DARE - COD BARRAS			
25/02/2021	0000	13105	109	Pagamento de Boleto		22.504	69.916,27 D
				BANCO BRADESCO S.A.			
25/02/2021	0000	13105	196	INSS Arrecadação		22.505	6.789,85 D
				GPS- Ident.: 1569755000174 - 01/2021			
25/02/2021	0000	13105	303	Pagto via Auto-Atend.BB		22.506	3.086,30 D
				PREFEITURA MUN GOIANIA GO			
25/02/2021	0000	13105	393	TED Transf.Eletr.Disponiv		22.510	9.663,68 D
				341 7209 009814909000158 MASTER PRODUC			
25/02/2021	0000	13105	393	TED Transf.Eletr.Disponiv		22.512	2.288.188,16 D
				104 4204 018867930000102 FUNDO FINANCE			
25/02/2021	0000	13105	303	Pagto via Auto-Atend.BB		22.513	277,35 D
				PREFEITURA MUN GOIANIA GO			
25/02/2021	0000	13105	144	Transferência Agendada	124.200.000.116.815		51.232,49 D
				23/02 1242 116815-0 EMPRESA DE CON			
25/02/2021	0000	13105	144	Transferência Agendada	259.100.000.104.444		3.835,10 D
				23/02 2591 104444-3 TRIVALE ADMINI			
25/02/2021	0000	13105	144	Transferência Agendada	259.100.000.104.444		5.406,67 D
				23/02 2591 104444-3 TRIVALE ADMINI			
25/02/2021	0000	13105	144	Transferência Agendada	259.100.000.104.444		18.191,19 D
				23/02 2591 104444-3 TRIVALE ADMINI			
25/02/2021	0000	13105	144	Transferência Agendada	339.900.000.005.881		30.648,24 D
				23/02 3399 5881-5 NOSSA FROTA LO			
25/02/2021	0000	13105	144	Transferência Agendada	347.800.000.053.941		6.873,33 D
				23/02 3478 53941-4 EVOLUE SERVICO			
25/02/2021	0000	13113	310	Tar DOC/TED Eletrônico	820.561.200.493.984		2,54 D
				Cobrança referente 25/02/2021			
25/02/2021	0000	13113	310	Tar DOC/TED Eletrônico	820.561.200.493.985		2,54 D
				Cobrança referente 25/02/2021			
25/02/2021	0000	00000	345	BB C Prazo Admin Soberano		77	11.139.974,66 D 0,00 C
26/02/2021	0000	14134	669	Devolução	100.570.800.003.479		472,26 C
				000003136			
26/02/2021	4834	15092	243	Ch.Avulso entre Agências		62.021	6.660,03 D
26/02/2021	0086	99015	470	Transferência enviada	550.086.000.015.057		28,50 D
				26/02 0086 15057-6 TCE - FMTCE-GO			
26/02/2021	0086	99015	470	Transferência enviada	551.452.000.032.049		467,79 D
				26/02 1452 32049-8 APARECIDAPREV			
26/02/2021	0086	99015	470	Transferência enviada	551.452.000.032.049		484,49 D
				26/02 1452 32049-8 APARECIDAPREV			
26/02/2021	0086	99015	470	Transferência enviada	551.912.000.001.678		1.195,44 D
				26/02 1912 1678-0 MONGERAL S A S			
26/02/2021	0086	99015	470	Transferência enviada	553.125.000.075.669		43.485,49 D
				26/02 3125 LIDERANCA 00002291730000114			
26/02/2021	0086	99015	470	Transferência enviada	553.125.000.075.669		192.349,41 D
				26/02 3125 LIDERANCA 00002291730000114			
26/02/2021	0086	99015	470	Transferência enviada	553.336.000.299.370		232,50 D
				26/02 3336 CIEE CENT 00002291730000114			

26/02/2021	0086	99015	470	Transferência enviada	553.425.000.009.438	21.502,26 D
				26/02 3425 SOFTPLAN 00002291730000114		
26/02/2021	0086	99015	470	Transferência enviada	553.689.000.011.238	1.000,00 D
				26/02 3689 11238-0 SINDICATO S T		
26/02/2021	0000	13134	250	Folha de Pagamento	566	65.823,99 D
26/02/2021	0000	13134	250	Folha de Pagamento	567	6.991.984,13 D
26/02/2021	0000	13134	250	Folha de Pagamento	570	659.837,86 D
26/02/2021	0000	13134	250	Folha de Pagamento	573	73.525,76 D
26/02/2021	0000	13134	393	Pagamentos Diversos	574	4.889,83 D
26/02/2021	0000	13134	250	Folha de Pagamento	577	19.123,72 D
26/02/2021	0000	13105	363	Pagto conta telefone	22.601	2.910,69 D
				BRASIL TELECOM (GO)/(TO)		
26/02/2021	0000	13105	393	TED Transf.Eletr.Disponiv	22.602	856.657,84 D
				756 3351 019354200000170 TECNO - IT TE		
26/02/2021	0000	13105	375	Impostos	22.603	4.450,47 D
				DARE - COD BARRAS		
26/02/2021	0000	13105	375	Impostos	22.604	213,89 D
				DARE - COD BARRAS		
26/02/2021	0000	13105	303	Pagto via Auto-Atend.BB	22.605	68,80 D
				PREFEITURA MUN GOIANIA GO		
26/02/2021	0000	13105	303	Pagto via Auto-Atend.BB	22.606	11.587,31 D
				PREFEITURA MUN GOIANIA GO		
26/02/2021	0000	13105	393	TED Transf.Eletr.Disponiv	22.607	1.688,64 D
				104 2274 003883919000169 DESPRAG DEDET		
26/02/2021	0000	13105	393	TED Transf.Eletr.Disponiv	22.608	16.887,11 D
				756 3064 021709477000110 OUROE SERVICO		
26/02/2021	0000	13105	375	Impostos	22.610	8.998,51 D
				DARE - DEMAIS ORGAOS GO		
26/02/2021	0000	13105	375	Impostos	22.611	2.317,46 D
				DARE - COD BARRAS		
26/02/2021	0000	13105	393	TED Transf.Eletr.Disponiv	22.613	90.883,95 D
				104 2995 001645738000179 INDRA BRASIL		
26/02/2021	0000	13105	375	Impostos	22.614	327,45 D
				DARE - COD BARRAS		
26/02/2021	0000	13105	393	TED Transf.Eletr.Disponiv	22.616	19.860,64 D
				756 3351 019354200000170 TECNO - IT TE		
26/02/2021	0000	13105	393	TED Transf.Eletr.Disponiv	22.617	8.705,57 D
				104 2274 003883919000169 DESPRAG DEDET		
26/02/2021	0000	13105	375	Impostos	22.619	439,25 D
				DARE - COD BARRAS		
26/02/2021	0000	13105	393	TED Transf.Eletr.Disponiv	22.620	195.429,65 D
				104 2995 001645738000179 INDRA BRASIL		
26/02/2021	0000	13105	303	Pagto via Auto-Atend.BB	22.621	254,51 D
				PREFEITURA MUN GOIANIA GO		
26/02/2021	0000	13105	361	Pgto conta água	22.622	12.025,00 D
				SANEAMENTO DE GOIAS SA		
26/02/2021	0000	13105	375	Impostos	22.623	426,19 D
				DARE - COD BARRAS		
26/02/2021	0000	13105	303	Pagto via Auto-Atend.BB	22.624	344,63 D
				PREFEITURA MUN GOIANIA GO		
26/02/2021	0000	13105	303	Pagto via Auto-Atend.BB	22.626	5.933,96 D
				PREFEITURA MUN GOIANIA GO		
26/02/2021	0000	13105	303	Pagto via Auto-Atend.BB	22.627	212,13 D
				PREFEITURA MUN GOIANIA GO		
26/02/2021	0000	13105	393	TED Transf.Eletr.Disponiv	22.628	16.268,13 D
				237 2147 009214319000194 APAR CONSTRUC		
26/02/2021	0000	13105	303	Pagto via Auto-Atend.BB	22.629	565,61 D
				PREFEITURA MUN GOIANIA GO		
26/02/2021	0000	13105	375	Impostos	22.630	593,68 D
				DARE - COD BARRAS		
26/02/2021	0000	13105	393	TED Transf.Eletr.Disponiv	22.631	64,64 D
				104 1340 025127705000103 SINDICATO DOS		
26/02/2021	0000	13105	393	TED Transf.Eletr.Disponiv	22.632	206,25 D
				756 3348 001289743000196 ASSOCIACAO DO		
26/02/2021	0000	13105	393	TED Transf.Eletr.Disponiv	22.633	177,51 D

		104 2510 031710983000183 FUNDO FINANCE			
26/02/2021	0000	13105 393 TED Transf.Eletr.Disponiv		22.634	205,97 D
		237 0140 006097749000185 FUNDO DE PREV			
26/02/2021	0000	13105 393 TED Transf.Eletr.Disponiv		22.635	462,85 D
		104 2510 031711157000159 FUNDO PREVIDE			
26/02/2021	0000	13105 393 TED Transf.Eletr.Disponiv		22.636	2.106.790,23 D
		104 4204 001409580000138 ESTADO DE GOI			
26/02/2021	0000	13105 393 TED Transf.Eletr.Disponiv		22.637	318,21 D
		104 2510 031711157000159 FUNDO PREVIDE			
26/02/2021	0000	13105 393 TED Transf.Eletr.Disponiv		22.638	700,00 D
		104 0630 037161122000170 ASSOCIACAO DO			
26/02/2021	0000	13105 393 TED Transf.Eletr.Disponiv		22.639	3.730,61 D
		104 4204 002476034000182 SECRETARIA DE			
26/02/2021	0000	13105 393 TED Transf.Eletr.Disponiv		22.640	404,37 D
		756 3348 001289743000196 ASSOCIACAO DO			
26/02/2021	0000	13105 393 TED Transf.Eletr.Disponiv		22.641	24.753,06 D
		104 4204 039374330000182 FUNDO PREVIDE			
26/02/2021	0000	13105 393 TED Transf.Eletr.Disponiv		22.642	539,20 D
		756 3299 005790591000161 SINDICATO DOS			
26/02/2021	0000	13105 393 TED Transf.Eletr.Disponiv		22.643	875,00 D
		104 2490 011047849000137 ASSOCIACAO NA			
26/02/2021	0000	13105 393 TED Transf.Eletr.Disponiv		22.644	19.956,20 D
		070 0100 000394684000153 SECRETARIA DE			
26/02/2021	0000	13105 393 TED Transf.Eletr.Disponiv		22.645	684,09 D
		104 2511 005469074000195 INSTITUTO DE			
26/02/2021	0000	13105 393 TED Transf.Eletr.Disponiv		22.646	348,63 D
		104 4204 026850496000186 FUNDACAO DE P			
26/02/2021	0000	13105 109 Pagamento de Boleto		22.647	1.080,00 D
		GASBALL ARMAZENADORA DIST LTDA			
26/02/2021	0000	13105 393 TED Transf.Eletr.Disponiv		22.648	680,88 D
		104 2510 031710983000183 FUNDO FINANCE			
26/02/2021	0000	13105 393 TED Transf.Eletr.Disponiv		22.649	258,19 D
		104 2510 031710983000183 FUNDO FINANCE			
26/02/2021	0000	13105 393 TED Transf.Eletr.Disponiv		22.650	1.074,99 D
		104 2511 005469074000195 INSTITUTO DE			
26/02/2021	0000	13105 393 TED Transf.Eletr.Disponiv		22.651	24.753,06 D
		104 4204 039374330000182 FUNDO PREVIDE			
26/02/2021	0000	13105 393 TED Transf.Eletr.Disponiv		22.652	395,81 D
		104 0795 006324752000194 FUNDO MUNICIP			
26/02/2021	0000	13105 393 TED Transf.Eletr.Disponiv		22.653	645,96 D
		104 3136 004927847000177 INSTITUTO DE			
26/02/2021	0000	13105 303 Pagto via Auto-Atend.BB		22.654	426,19 D
		PREFEITURA MUN GOIANIA GO			
26/02/2021	0000	13105 393 TED Transf.Eletr.Disponiv		22.655	468,11 D
		104 2510 031710983000183 FUNDO FINANCE			
26/02/2021	0000	13105 393 TED Transf.Eletr.Disponiv		22.656	141,61 D
		237 0140 006097749000185 FUNDO DE PREV			
26/02/2021	0000	13105 393 TED Transf.Eletr.Disponiv		22.657	3.245,21 D
		104 4204 026850496000186 FUNDACAO DE P			
26/02/2021	0000	13105 393 TED Transf.Eletr.Disponiv		22.658	3.245,21 D
		104 4204 026850496000186 FUNDACAO DE P			
26/02/2021	0000	13105 393 TED Transf.Eletr.Disponiv		22.659	189,55 D
		104 0795 006324752000194 FUNDO MUNICIP			
26/02/2021	0000	13105 393 TED Transf.Eletr.Disponiv		22.660	453,99 D
		104 3136 004927847000177 INSTITUTO DE			
26/02/2021	0000	13105 303 Pagto via Auto-Atend.BB		22.661	195,00 D
		PREFEITURA MUN GOIANIA GO			
26/02/2021	0000	13105 196 INSS Arrecadação		22.662	25.492,09 D
		GPS- Ident.: 482840000138 - 02/2021			
26/02/2021	0000	13105 109 Pagamento de Boleto		22.663	4.835,65 D
		BANCO DO BRASIL S/A - BRASILIA			
26/02/2021	0000	13105 375 Impostos		22.664	187,20 D
		DARE - COD BARRAS			
26/02/2021	0000	13105 144 Transferência Agendada	8.600.000.014.213		59.868,80 D
		25/02 0086 14213-1 T C E PAGAMENT			

26/02/2021	0000	13105	144 Transferência Agendada	38.600.000.111.915	11.345,33 D
			23/02 0386 111915-X INTELIGENCIA D		
26/02/2021	0000	13105	144 Transferência Agendada	123.100.000.097.000	4.242,23 D
			23/02 1231 97000-X FIRST D T I E		
26/02/2021	0000	13105	144 Transferência Agendada	322.900.000.052.053	1.722,86 D
			23/02 3229 52053-5 CONTENT ASSESS		
26/02/2021	0000	13105	144 Transferência Agendada	338.200.000.118.170	3.517,80 D
			23/02 3382 118170-X MODULO ENGENHA		
26/02/2021	0000	13113	310 Tar DOC/TED Eletrônico	800.571.100.057.991	2,54 D
			Cobrança referente 26/02/2021		
26/02/2021	0000	13113	310 Tar DOC/TED Eletrônico	800.571.100.057.992	2,54 D
			Cobrança referente 26/02/2021		
26/02/2021	0000	13113	310 Tar DOC/TED Eletrônico	800.571.100.057.993	2,54 D
			Cobrança referente 26/02/2021		
26/02/2021	0000	13113	310 Tar DOC/TED Eletrônico	800.571.100.057.994	2,54 D
			Cobrança referente 26/02/2021		
26/02/2021	0000	13113	310 Tar DOC/TED Eletrônico	800.571.100.057.995	2,54 D
			Cobrança referente 26/02/2021		
26/02/2021	0000	13113	310 Tar DOC/TED Eletrônico	800.571.100.057.996	2,54 D
			Cobrança referente 26/02/2021		
26/02/2021	0000	13113	310 Tar DOC/TED Eletrônico	800.571.100.057.997	2,54 D
			Cobrança referente 26/02/2021		
26/02/2021	0000	13113	310 Tar DOC/TED Eletrônico	800.571.100.057.998	2,54 D
			Cobrança referente 26/02/2021		
26/02/2021	0000	13113	310 Tar DOC/TED Eletrônico	800.571.100.057.999	2,54 D
			Cobrança referente 26/02/2021		
26/02/2021	0000	13113	310 Tar DOC/TED Eletrônico	800.571.100.058.000	2,54 D
			Cobrança referente 26/02/2021		
26/02/2021	0000	13113	310 Tar DOC/TED Eletrônico	800.571.100.058.001	2,54 D
			Cobrança referente 26/02/2021		
26/02/2021	0000	13113	310 Tar DOC/TED Eletrônico	800.571.100.058.002	2,54 D
			Cobrança referente 26/02/2021		
26/02/2021	0000	13113	310 Tar DOC/TED Eletrônico	800.571.100.058.003	2,54 D
			Cobrança referente 26/02/2021		
26/02/2021	0000	13113	310 Tar DOC/TED Eletrônico	800.571.100.058.004	2,54 D
			Cobrança referente 26/02/2021		
26/02/2021	0000	13113	310 Tar DOC/TED Eletrônico	800.571.100.058.005	2,54 D
			Cobrança referente 26/02/2021		
26/02/2021	0000	13113	310 Tar DOC/TED Eletrônico	800.571.100.058.006	2,54 D
			Cobrança referente 26/02/2021		
26/02/2021	0000	13113	310 Tar DOC/TED Eletrônico	800.571.100.058.007	2,54 D
			Cobrança referente 26/02/2021		
26/02/2021	0000	13113	310 Tar DOC/TED Eletrônico	800.571.100.058.008	2,54 D
			Cobrança referente 26/02/2021		
26/02/2021	0000	13113	310 Tar DOC/TED Eletrônico	800.571.100.058.009	2,54 D
			Cobrança referente 26/02/2021		
26/02/2021	0000	13113	310 Tar DOC/TED Eletrônico	800.571.100.058.010	2,54 D
			Cobrança referente 26/02/2021		
26/02/2021	0000	13113	310 Tar DOC/TED Eletrônico	800.571.100.058.011	2,54 D
			Cobrança referente 26/02/2021		
26/02/2021	0000	13113	310 Tar DOC/TED Eletrônico	800.571.100.058.012	2,54 D
			Cobrança referente 26/02/2021		
26/02/2021	0000	13113	310 Tar DOC/TED Eletrônico	800.571.100.058.013	2,54 D
			Cobrança referente 26/02/2021		
26/02/2021	0000	13113	310 Tar DOC/TED Eletrônico	800.571.100.058.014	2,54 D
			Cobrança referente 26/02/2021		
26/02/2021	0000	13113	310 Tar DOC/TED Eletrônico	800.571.100.058.015	2,54 D
			Cobrança referente 26/02/2021		
26/02/2021	0000	13113	310 Tar DOC/TED Eletrônico	800.571.100.058.016	2,54 D
			Cobrança referente 26/02/2021		
26/02/2021	0000	13113	310 Tar DOC/TED Eletrônico	800.571.100.058.017	2,54 D
			Cobrança referente 26/02/2021		
26/02/2021	0000	13113	310 Tar DOC/TED Eletrônico	800.571.100.058.018	2,54 D
			Cobrança referente 26/02/2021		
26/02/2021	0000	13113	310 Tar DOC/TED Eletrônico	800.571.100.058.019	2,54 D

		Cobrança referente 26/02/2021			
26/02/2021	0000	13113 310 Tar DOC/TED Eletrônico	800.571.100.058.020	2,54 D	
		Cobrança referente 26/02/2021			
26/02/2021	0000	13113 310 Tar DOC/TED Eletrônico	800.571.100.058.021	2,54 D	
		Cobrança referente 26/02/2021			
26/02/2021	0000	13113 310 Tar DOC/TED Eletrônico	800.571.100.058.022	2,54 D	
		Cobrança referente 26/02/2021			
26/02/2021	0000	13113 310 Tar DOC/TED Eletrônico	800.571.100.058.023	2,54 D	
		Cobrança referente 26/02/2021			
26/02/2021	0000	13113 310 Tar DOC/TED Eletrônico	800.571.100.058.024	2,54 D	
		Cobrança referente 26/02/2021			
26/02/2021	0000	13113 310 Tar DOC/TED Eletrônico	800.571.100.058.025	2,54 D	
		Cobrança referente 26/02/2021			
26/02/2021	0000	13113 310 Tar DOC/TED Eletrônico	800.571.100.058.026	2,54 D	
		Cobrança referente 26/02/2021			
26/02/2021	0000	00000 855 BB C Prazo Admin Soberano	77	11.648.943,99 C	0,00 C
28/02/2021	0000	00000 999 S A L D O			0,00 C

- - - -

G3350109344867731
01/03/2021 09:39:22

Extrato investimentos financeiros - mensal

Cliente

Agência 86-8
Conta 14212-3 T C E CONTA MOVIMENTO
Mês/ano referência FEVEREIRO/2021

S PUBLICO SOBERANO - CNPJ: 9.632.730/0001-80

Data	Histórico	Valor	Valor IR	Prej. Comp.	Valor IOF	Quantidade cotas	Valor cota	Saldo cotas
29/01/2021	SALDO ANTERIOR	28.857.453,58				11.578.998,869925		
01/02/2021	RESGATE	44.360,67				17.799,376493	2,492259772	11.561.199,493432
	Aplicação 22/12/2020	44.360,67				17.799,376493		
02/02/2021	APLICAÇÃO	8.057,20				3.232,841398	2,492296716	11.564.432,334830
03/02/2021	RESGATE	54.543,98				21.884,725883	2,492330966	11.542.547,608947
	Aplicação 22/12/2020	54.543,98				21.884,725883		
04/02/2021	APLICAÇÃO	11.410,36				4.578,120456	2,492367798	11.547.125,729403
05/02/2021	RESGATE	429.317,36				172.250,389162	2,492402845	11.374.875,340241
	Aplicação 22/12/2020	429.317,36				172.250,389162		
10/02/2021	RESGATE	1.025.281,93				411.343,971730	2,492517213	10.963.531,368511
	Aplicação 22/12/2020	1.025.281,93				411.343,971730		
11/02/2021	RESGATE	2.200,00				882,628172	2,492555834	10.962.648,740339
	Aplicação 22/12/2020	2.200,00				882,628172		
17/02/2021	APLICAÇÃO	930.885,95				373.456,439945	2,492622567	11.336.105,180284
18/02/2021	APLICAÇÃO	3.050.000,00				1.223.601,880637	2,492640824	12.559.707,060921
19/02/2021	RESGATE	975.937,28				391.521,814548	2,492676637	12.168.185,246373
	Aplicação 22/12/2020	975.937,28				391.521,814548		
22/02/2021	RESGATE	744,65				298,730954	2,492711216	12.167.886,515419
	Aplicação 22/12/2020	744,65				298,730954		
23/02/2021	RESGATE	12.653,54				5.076,103268	2,492766465	12.162.810,412151
	Aplicação 22/12/2020	12.653,54				5.076,103268		
24/02/2021	RESGATE	21.684,65				8.698,902575	2,492802950	12.154.111,509576
	Aplicação 22/12/2020	21.684,65				8.698,902575		
25/02/2021	APLICAÇÃO	11.139.974,66				4.468.789,155397	2,492839620	16.622.900,664973
26/02/2021	RESGATE	11.648.943,99				4.672.887,624812	2,492879120	11.950.013,040161
	Aplicação 22/12/2020	6.615.766,04				2.653.865,559665		
	Aplicação 20/01/2021	3.055.742,47				1.225.788,464355		
	Aplicação 28/01/2021	1.977.435,48				793.233,600792		
26/02/2021	SALDO ATUAL	29.789.937,99				11.950.013,040161		11.950.013,040161

Resumo do mês

SALDO ANTERIOR	28.857.453,58
APLICAÇÕES (+)	15.140.328,17
RESGATES (-)	14.215.668,05
RENDIMENTO BRUTO (+)	7.824,29
IMPOSTO DE RENDA (-)	0,00
IOF (-)	0,00
RENDIMENTO LÍQUIDO	7.824,29
SALDO ATUAL =	29.789.937,99

Valor da Cota

29/01/2021	2,492223542
26/02/2021	2,492879120

Rentabilidade

No mês	0,0263
No ano	0,0553
Últimos 12 meses	0,8494

Transação efetuada com sucesso por: J8734795 MOAB NOGUEIRA FRANCO.

G3380108582674991
01/04/2021 09:16:40

Cliente - Conta atual

Agência	86-8
Conta corrente	14212-3 T C E CONTA MOVIMENTO
Período do extrato	03 / 2021

Lançamentos

Dt. balancete	Dt. movimento	Ag. origem	Lote	Histórico	Documento	Valor R$	Saldo
26/02/2021		0000	00000	000 Saldo Anterior			0,00 C
01/03/2021		0000	13134	250 Folha de Pagamento	409	236.414,82 D	
01/03/2021		0000	13105	362 Pagamento conta luz	30.101	42.830,44 D	
				CELG			
01/03/2021		0000	13105	363 Pagto conta telefone	30.102	947,98 D	
				cLARO CO DDD 61 A 69			
01/03/2021		0000	00000	855 BB C Prazo Admin Soberano	77	280.193,24 C	0,00 C
02/03/2021		3486	99020	870 Transferência recebida	603.486.000.057.720	1.200,00 C	
				02/03 3486 57720-0 FERNANDA V ALV			
02/03/2021		0000	13105	393 TED Transf.Eletr.Disponiv	30.201	34.394,87 D	
				341 6256 001283274000106 CIRCULO DE AP			
02/03/2021		0000	13113	310 Tar DOC/TED Eletrônico	800.611.100.014.015	2,54 D	
				Cobrança referente 02/03/2021			
02/03/2021		0000	00000	855 BB C Prazo Admin Soberano	77	33.197,41 C	0,00 C
03/03/2021		3486	99020	870 Transferência recebida	603.486.000.057.720	1.200,00 C	1.200,00 C
				03/03 3486 57720-0 FERNANDA V ALV			
04/03/2021		3486	99020	870 Transferência recebida	603.486.000.057.720	240,00 C	
				04/03 3486 57720-0 FERNANDA V ALV			
04/03/2021		0000	14175	976 TED-Crédito em Conta	118.525.563	75.928,32 C	
				104 4204 1409655000180 CONTA GRAFICA			
04/03/2021		0000	13105	363 Pagto conta telefone	30.401	2.328,47 D	
				BRASIL TELECOM (GO)/(TO)			
04/03/2021		0000	00000	345 BB C Prazo Admin Soberano	77	75.039,85 D	0,00 C
05/03/2021		0000	13105	375 Impostos	30.501	5.026,17 D	
				FGTS ARRECADACAO GRF			
05/03/2021		0000	00000	855 BB C Prazo Admin Soberano	77	5.026,17 C	0,00 C
08/03/2021		0000	13105	393 TED Transf.Eletr.Disponiv	30.801	43.932,49 D	
				104 4204 001246693000160 INSTITUTO DE			
08/03/2021		0000	13105	393 TED Transf.Eletr.Disponiv	30.802	26.969,66 D	
				104 4204 001246693000160 INSTITUTO DE			
08/03/2021		0000	13113	310 Tar DOC/TED Eletrônico	880.671.100.033.402	2,54 D	
				Cobrança referente 08/03/2021			
08/03/2021		0000	13113	310 Tar DOC/TED Eletrônico	880.671.100.033.403	2,54 D	
				Cobrança referente 08/03/2021			
08/03/2021		0000	00000	855 BB C Prazo Admin Soberano	77	70.907,23 C	0,00 C
09/03/2021		0000	13105	303 Pagto via Auto-Atend.BB	30.902	47,00 D	
				PREFEITURA MUN GOIANIA GO			
09/03/2021		0000	13105	375 Impostos	30.903	14,10 D	
				DARE - COD BARRAS			
09/03/2021		0000	13105	303 Pagto via Auto-Atend.BB	30.904	47,00 D	
				PREFEITURA MUN GOIANIA GO			
09/03/2021		0000	13105	375 Impostos	30.906	14,10 D	
				DARE - COD BARRAS			
09/03/2021		0000	13105	144 Transferência Agendada	348.500.000.050.817	878,90 D	
				08/03 3485 50817-9 VIDA GOIAS UTI			

09/03/2021	0000	13105	144 Transferência Agendada	348.500.000.050.817		878,90 D	
			08/03 3485 50817-9 VIDA GOIAS UTI				
09/03/2021	0000	00000	855 BB C Prazo Admin Soberano		77	1.880,00 C	0,00 C
10/03/2021	0086	99015	470 Transferência enviada	553.399.000.005.881		10.216,08 D	
			10/03 3399 5881-5 NOSSA FROTA LO				
10/03/2021	0000	13134	438 Pagamentos Diversos		341	234.847,77 D	
10/03/2021	0000	13134	211 Pagamentos Diversos		342	378.675,92 D	
10/03/2021	0000	13134	438 Pagamentos Diversos		343	107.950,28 D	
10/03/2021	0000	13134	211 Pagamentos Diversos		344	138.329,61 D	
10/03/2021	0000	13105	393 TED Transf.Eletr.Disponiv		31.001	11.994,69 D	
			237 3090 007799277000175 VALOR SOCIEDA				
10/03/2021	0000	13105	393 TED Transf.Eletr.Disponiv		31.002	10.677,72 D	
			756 1004 009552111000185 COOPERATIVA D				
10/03/2021	0000	13105	393 TED Transf.Eletr.Disponiv		31.003	7.214,31 D	
			237 4130 060746948000112 BANCO BRADESC				
10/03/2021	0000	13105	393 TED Transf.Eletr.Disponiv		31.004	100.875,44 D	
			070 0027 033136888000143 BRB CREDITO F				
10/03/2021	0000	13105	109 Pagamento de Boleto		31.005	1.455,00 D	
			BELCAR VEICULOS LTDA				
10/03/2021	0000	13105	363 Pagto conta telefone		31.006	970,13 D	
			cLARO CO DDD 61 A 69				
10/03/2021	0000	13105	303 Pagto via Auto-Atend.BB		31.007	14,40 D	
			PREFEITURA MUN GOIANIA GO				
10/03/2021	0000	13113	310 Tar DOC/TED Eletrônico	820.691.200.076.597		2,54 D	
			Cobrança referente 10/03/2021				
10/03/2021	0000	13113	310 Tar DOC/TED Eletrônico	820.691.200.076.598		2,54 D	
			Cobrança referente 10/03/2021				
10/03/2021	0000	13113	310 Tar DOC/TED Eletrônico	820.691.200.076.599		2,54 D	
			Cobrança referente 10/03/2021				
10/03/2021	0000	13113	310 Tar DOC/TED Eletrônico	820.691.200.076.600		2,54 D	
			Cobrança referente 10/03/2021				
10/03/2021	0000	00000	855 BB C Prazo Admin Soberano		77	1.003.231,51 C	0,00 C
11/03/2021	0000	14175	976 TED-Crédito em Conta		34.362.922	95.947,08 C	
			070 0211 534560000126 TCDF TRIBUNAL				
11/03/2021	0000	00000	345 BB C Prazo Admin Soberano		77	95.947,08 D	0,00 C
12/03/2021	0000	13105	393 TED Transf.Eletr.Disponiv		31.201	5.613,26 D	
			104 3723 028505704000135 WK INDUSTRIA				
12/03/2021	0000	13105	109 Pagamento de Boleto		31.203	356,72 D	
			S A O ESTADO DE SAO PAULO				
12/03/2021	0000	13105	393 TED Transf.Eletr.Disponiv		31.205	705,60 D	
			033 0972 020771562000146 LOCALIZA GOIA				
12/03/2021	0000	13105	144 Transferência Agendada	38.600.000.111.915		11.345,33 D	
			08/03 0386 111915-X INTELIGENCIA D				
12/03/2021	0000	13105	144 Transferência Agendada	348.300.000.115.774		180,00 D	
			10/03 3483 115774-4 TOALHEIRO A S				
12/03/2021	0000	13113	310 Tar DOC/TED Eletrônico	830.711.200.240.260		2,54 D	
			Cobrança referente 12/03/2021				
12/03/2021	0000	13113	310 Tar DOC/TED Eletrônico	830.711.200.240.261		2,54 D	
			Cobrança referente 12/03/2021				
12/03/2021	0000	00000	855 BB C Prazo Admin Soberano		77	18.205,99 C	0,00 C
15/03/2021	0000	13105	109 Pagamento de Boleto		31.501	6.274,80 D	
			BANCO BRADESCO S.A.				
15/03/2021	0000	13105	109 Pagamento de Boleto		31.502	404,60 D	
			ECAD				
15/03/2021	0000	00000	855 BB C Prazo Admin Soberano		77	6.679,40 C	0,00 C
16/03/2021	0000	13105	393 TED Transf.Eletr.Disponiv		31.601	19.500,00 D	
			341 0154 013359691000166 RENDER CURSOS				
16/03/2021	0000	13113	310 Tar DOC/TED Eletrônico	890.751.100.216.022		2,54 D	
			Cobrança referente 16/03/2021				
16/03/2021	0000	00000	855 BB C Prazo Admin Soberano		77	19.502,54 C	0,00 C

17/03/2021	0000	14175	976 TED-Crédito em Conta	122.216.494	934.761,81 C	
			104 4204 1409655000180 CONTA GRAFICA			
17/03/2021	0000	00000	345 BB C Prazo Admin Soberano	77	934.761,81 D	0,00 C
18/03/2021	0000	13134	250 Folha de Pagamento	327	472,26 D	
18/03/2021	0000	13134	250 Folha de Pagamento	328	472,26 D	
18/03/2021	0000	13134	250 Folha de Pagamento	329	472,26 D	
18/03/2021	0000	00000	855 BB C Prazo Admin Soberano	77	1.416,78 C	0,00 C
19/03/2021	4834	12968	830 Depósito Online	48.341.296.800.047	5.045,27 C	
			4834-39-SOP PARQUE AMAZONIA-GOIANIA,GO			
19/03/2021	0000	14175	976 TED-Crédito em Conta	34.394.980	3.050.000,00 C	
			104 4204 1409655000180 CONTA GRAFICA			
19/03/2021	0000	13105	393 TED Transf.Eletr.Disponiv	31.901	16.099,74 D	
			341 0654 011162311000173 R7 FACILITIES			
19/03/2021	0000	13105	393 TED Transf.Eletr.Disponiv	31.902	3.357,79 D	
			237 2147 009214319000194 APAR CONSTRUC			
19/03/2021	0000	13105	393 TED Transf.Eletr.Disponiv	31.903	16.268,13 D	
			237 2147 009214319000194 APAR CONSTRUC			
19/03/2021	0000	13105	303 Pagto via Auto-Atend.BB	31.904	565,61 D	
			PREFEITURA MUN GOIANIA GO			
19/03/2021	0000	13105	393 TED Transf.Eletr.Disponiv	31.905	8.840,92 D	
			041 0100 010781434000120 DEPARISON CON			
19/03/2021	0000	13105	393 TED Transf.Eletr.Disponiv	31.908	13.146,32 D	
			341 0654 011162311000173 R7 FACILITIES			
19/03/2021	0000	13105	393 TED Transf.Eletr.Disponiv	31.912	1.870,10 D	
			237 2147 009214319000194 APAR CONSTRUC			
19/03/2021	0000	13105	196 INSS Arrecadação	31.914	934.761,81 D	
			GPS- Ident.: 2291730000114 - 02/2021			
19/03/2021	0000	13105	303 Pagto via Auto-Atend.BB	31.915	858,20 D	
			PREFEITURA MUN GOIANIA GO			
19/03/2021	0000	13105	375 Impostos	31.916	168,18 D	
			DARE - COD BARRAS			
19/03/2021	0000	13105	375 Impostos	31.917	205,96 D	
			DARE - COD BARRAS			
19/03/2021	0000	13105	303 Pagto via Auto-Atend.BB	31.918	700,76 D	
			PREFEITURA MUN GOIANIA GO			
19/03/2021	0000	13105	144 Transferência Agendada	259.100.000.104.444	3.903,89 D	
			10/03 2591 104444-3 TRIVALE ADMINI			
19/03/2021	0000	13105	144 Transferência Agendada	259.100.000.104.444	5.192,81 D	
			10/03 2591 104444-3 TRIVALE ADMINI			
19/03/2021	0000	13105	144 Transferência Agendada	259.100.000.104.444	20.738,39 D	
			10/03 2591 104444-3 TRIVALE ADMINI			
19/03/2021	0000	13105	144 Transferência Agendada	259.100.000.104.444	687,00 D	
			10/03 2591 104444-3 TRIVALE ADMINI			
19/03/2021	0000	13105	144 Transferência Agendada	339.900.000.005.881	21.494,20 D	
			10/03 3399 5881-5 NOSSA FROTA LO			
19/03/2021	0000	13105	144 Transferência Agendada	347.800.000.053.941	6.873,33 D	
			10/03 3478 53941-4 EVOLUE SERVICO			
19/03/2021	0000	13113	310 Tar DOC/TED Eletrônico	840.781.100.273.685	2,54 D	
			Cobrança referente 19/03/2021			
19/03/2021	0000	13113	310 Tar DOC/TED Eletrônico	840.781.100.273.686	2,54 D	
			Cobrança referente 19/03/2021			
19/03/2021	0000	13113	310 Tar DOC/TED Eletrônico	840.781.100.273.687	2,54 D	
			Cobrança referente 19/03/2021			
19/03/2021	0000	13113	310 Tar DOC/TED Eletrônico	840.781.100.273.688	2,54 D	
			Cobrança referente 19/03/2021			
19/03/2021	0000	13113	310 Tar DOC/TED Eletrônico	840.781.100.273.689	2,54 D	
			Cobrança referente 19/03/2021			
19/03/2021	0000	13113	310 Tar DOC/TED Eletrônico	840.781.100.273.690	2,54 D	
			Cobrança referente 19/03/2021			
19/03/2021	0000	00000	345 BB C Prazo Admin Soberano	77	1.999.296,89 D	0,00 C
22/03/2021	0000	13105	393 TED Transf.Eletr.Disponiv	32.201	1.320,00 D	
			104 4204 001409580000138 ESTADO DE GOI			

22/03/2021	0000	13105	393 TED Transf.Eletr.Disponiv		32.202	1.320,00 D	
			104 4204 001409580000138 ESTADO DE GOI				
22/03/2021	0000	13113	310 Tar DOC/TED Eletrônico	870.811.100.077.220		2,54 D	
			Cobrança referente 22/03/2021				
22/03/2021	0000	13113	310 Tar DOC/TED Eletrônico	870.811.100.077.221		2,54 D	
			Cobrança referente 22/03/2021				
22/03/2021	0000	00000	855 BB C Prazo Admin Soberano		77	2.645,08 C	0,00 C
29/03/2021	0000	14175	976 TED-Crédito em Conta		34.698.664	2.210.213,90 C	
			104 4204 1409655000180 CONTA GRAFICA				
29/03/2021	0000	00000	345 BB C Prazo Admin Soberano		77	2.210.213,90 D	0,00 C
30/03/2021	0000	14175	976 TED-Crédito em Conta		34.199.658	10.663.726,25 C	
			104 4204 1409655000180 CONTA GRAFICA				
30/03/2021	0000	14175	976 TED-Crédito em Conta		124.981.862	630.473,82 C	
			104 4204 1409655000180 CONTA GRAFICA				
30/03/2021	0086	99015	470 Transferência enviada	550.086.000.014.213		63.490,42 D	
			30/03 0086 14213-1 T C E PAGAMENT				
30/03/2021	0086	99015	470 Transferência enviada	550.086.000.407.030		5.100,00 D	
			30/03 0086 SERVICO A 00002291730000114				
30/03/2021	0086	99015	470 Transferência enviada	550.086.000.407.030		5.100,00 D	
			30/03 0086 SERVICO A 00002291730000114				
30/03/2021	0086	99015	470 Transferência enviada	551.242.000.116.815		51.775,66 D	
			30/03 1242 116815-0 EMPRESA DE CON				
30/03/2021	0086	99015	470 Transferência enviada	551.242.000.121.522		1.629,00 D	
			30/03 1242 121522-1 A BRITO COML M				
30/03/2021	0086	99015	470 Transferência enviada	551.505.000.147.490		2.192,60 D	
			30/03 1505 147490-1 TINS - SOLUCOE				
30/03/2021	0086	99015	470 Transferência enviada	553.125.000.075.669		190.394,97 D	
			30/03 3125 LIDERANCA 00002291730000114				
30/03/2021	0086	99015	470 Transferência enviada	553.125.000.075.669		22.197,28 D	
			30/03 3125 LIDERANCA 00002291730000114				
30/03/2021	0086	99015	470 Transferência enviada	553.382.000.118.170		3.517,80 D	
			30/03 3382 118170-X MODULO ENGENHA				
30/03/2021	0086	99015	470 Transferência enviada	553.425.000.009.438		21.502,26 D	
			30/03 3425 SOFTPLAN 00002291730000114				
30/03/2021	0000	13105	393 TED Transf.Eletr.Disponiv		33.001	2.210.213,90 D	
			104 4204 018867930000102 FUNDO FINANCE				
30/03/2021	0000	13105	393 TED Transf.Eletr.Disponiv		33.002	2.077.454,16 D	
			104 4204 001409580000138 ESTADO DE GOI				
30/03/2021	0000	13105	303 Pagto via Auto-Atend.BB		33.003	256,16 D	
			PREFEITURA MUN GOIANIA GO				
30/03/2021	0000	13105	109 Pagamento de Boleto		33.004	4.867,02 D	
			BANCO DO BRASIL S/A - BRASILIA				
30/03/2021	0000	13105	375 Impostos		33.005	623,80 D	
			DARE - COD BARRAS				
30/03/2021	0000	13105	363 Pagto conta telefone		33.006	2.910,69 D	
			BRASIL TELECOM (GO)/(TO)				
30/03/2021	0000	13105	375 Impostos		33.007	224,21 D	
			DARE - COD BARRAS				
30/03/2021	0000	13105	375 Impostos		33.008	6.957,14 D	
			DARE - DEMAIS ORGAOS GO				
30/03/2021	0000	13105	393 TED Transf.Eletr.Disponiv		33.009	47.919,65 D	
			341 4319 001884133000130 SIEDOS SISTEM				
30/03/2021	0000	13105	393 TED Transf.Eletr.Disponiv		33.010	47.919,65 D	
			341 4319 001884133000130 SIEDOS SISTEM				
30/03/2021	0000	13105	361 Pgto conta água		33.011	9.086,50 D	
			SANEAMENTO DE GOIAS SA				
30/03/2021	0000	13105	109 Pagamento de Boleto		33.012	2.050,00 D	
			BELCAR VEICULOS LTDA				
30/03/2021	0000	13105	375 Impostos		33.013	187,20 D	
			DARE - COD BARRAS				
30/03/2021	0000	13105	109 Pagamento de Boleto		33.014	356,72 D	
			S A O ESTADO DE SAO PAULO				

30/03/2021	0000	13105	303 Pagto via Auto-Atend.BB		33.015	977,95 D	
			PREFEITURA MUN GOIANIA GO				
30/03/2021	0000	13105	363 Pagto conta telefone		33.016	2.239,72 D	
			BRASIL TELECOM (GO)/(TO)				
30/03/2021	0000	13105	109 Pagamento de Boleto		33.017	1.228,55 D	
			ECT DEGER - DR 72 SPM				
30/03/2021	0000	13105	375 Impostos		33.018	4.333,57 D	
			DARE - COD BARRAS				
30/03/2021	0000	13105	303 Pagto via Auto-Atend.BB		33.019	977,95 D	
			PREFEITURA MUN GOIANIA GO				
30/03/2021	0000	13105	375 Impostos		33.020	2.293,92 D	
			DARE - COD BARRAS				
30/03/2021	0000	13105	393 TED Transf.Eletr.Disponiv		33.021	17.826,81 D	
			341 7938 024336079000194 DIRECTA PRIME				
30/03/2021	0000	13105	303 Pagto via Auto-Atend.BB		33.022	195,00 D	
			PREFEITURA MUN GOIANIA GO				
30/03/2021	0000	13105	375 Impostos		33.023	327,45 D	
			DARE - COD BARRAS				
30/03/2021	0000	13105	393 TED Transf.Eletr.Disponiv		33.024	278.792,87 D	
			104 2995 001645738000179 INDRA BRASIL				
30/03/2021	0000	13105	393 TED Transf.Eletr.Disponiv		33.025	890,00 D	
			104 2274 37569031172 ANTONIO ARISTINO				
30/03/2021	0000	13105	303 Pagto via Auto-Atend.BB		33.026	11.469,58 D	
			PREFEITURA MUN GOIANIA GO				
30/03/2021	0000	13105	362 Pagamento conta luz		33.027	47.679,02 D	
			CELG				
30/03/2021	0000	13105	393 TED Transf.Eletr.Disponiv		33.028	5.571,75 D	
			756 3333 003798621000150 UNIAO SUL-AME				
30/03/2021	0000	13105	303 Pagto via Auto-Atend.BB		33.029	293,25 D	
			PREFEITURA MUN GOIANIA GO				
30/03/2021	0000	13105	196 INSS Arrecadação		33.030	25.233,07 D	
			GPS- Ident.: 482840000138 - 03/2021				
30/03/2021	0000	13105	109 Pagamento de Boleto		33.031	528,53 D	
			GASBALL ARMAZENADORA DIST LTDA				
30/03/2021	0000	13105	303 Pagto via Auto-Atend.BB		33.032	5.778,09 D	
			PREFEITURA MUN GOIANIA GO				
30/03/2021	0000	13105	303 Pagto via Auto-Atend.BB		33.033	3.119,02 D	
			PREFEITURA MUN GOIANIA GO				
30/03/2021	0000	13105	196 INSS Arrecadação		33.034	6.861,83 D	
			GPS- Ident.: 1569755000174 - 03/2021				
30/03/2021	0000	13113	310 Tar DOC/TED Eletrônico	890.891.100.259.688		2,54 D	
			Cobrança referente 30/03/2021				
30/03/2021	0000	13113	310 Tar DOC/TED Eletrônico	890.891.100.259.689		2,54 D	
			Cobrança referente 30/03/2021				
30/03/2021	0000	13113	310 Tar DOC/TED Eletrônico	890.891.100.259.690		2,54 D	
			Cobrança referente 30/03/2021				
30/03/2021	0000	13113	310 Tar DOC/TED Eletrônico	890.891.100.259.691		2,54 D	
			Cobrança referente 30/03/2021				
30/03/2021	0000	13113	310 Tar DOC/TED Eletrônico	890.891.100.259.692		2,54 D	
			Cobrança referente 30/03/2021				
30/03/2021	0000	13113	310 Tar DOC/TED Eletrônico	890.891.100.259.693		2,54 D	
			Cobrança referente 30/03/2021				
30/03/2021	0000	13113	310 Tar DOC/TED Eletrônico	890.891.100.259.694		2,54 D	
			Cobrança referente 30/03/2021				
30/03/2021	0000	13113	310 Tar DOC/TED Eletrônico	890.891.100.259.695		2,54 D	
			Cobrança referente 30/03/2021				
30/03/2021	0000	00000	345 BB C Prazo Admin Soberano		77	6.099.635,03 D	0,00 C
31/03/2021	4834	15092	243 Ch.Avulso entre Agências		36	6.660,03 D	
31/03/2021	0086	99015	470 Transferência enviada	550.086.000.015.057		28,50 D	
			31/03 0086 15057-6 TCE - FMTCE-GO				
31/03/2021	0086	99015	470 Transferência enviada	551.452.000.032.049		484,49 D	
			31/03 1452 32049-8 APARECIDAPREV				
31/03/2021	0086	99015	470 Transferência enviada	551.452.000.032.049		467,79 D	
			31/03 1452 32049-8 APARECIDAPREV				

31/03/2021	0086	99015	470	Transferência enviada	551.912.000.001.678	1.195,44 D
				31/03 1912 1678-0 MONGERAL S A S		
31/03/2021	0086	99015	470	Transferência enviada	553.336.000.299.370	223,20 D
				31/03 3336 CIEE CENT 00002291730000114		
31/03/2021	0086	99015	470	Transferência enviada	553.689.000.011.238	1.000,00 D
				31/03 3689 11238-0 SINDICATO S T		
31/03/2021	0000	13134	250	Folha de Pagamento	392	65.797,33 D
31/03/2021	0000	13134	250	Folha de Pagamento	396	19.123,72 D
31/03/2021	0000	13134	250	Folha de Pagamento	399	72.722,76 D
31/03/2021	0000	13134	393	Pagamentos Diversos	400	4.889,83 D
31/03/2021	0000	13134	250	Folha de Pagamento	401	118.207,41 D
31/03/2021	0000	13134	250	Folha de Pagamento	404	651.184,60 D
31/03/2021	0000	13134	250	Folha de Pagamento	407	6.951.148,18 D
31/03/2021	0000	13105	393	TED Transf.Eletr.Disponiv	33.101	24.753,06 D
				104 4204 039374330000182 FUNDO PREVIDE		
31/03/2021	0000	13105	393	TED Transf.Eletr.Disponiv	33.102	680,88 D
				104 2510 031710983000183 FUNDO FINANCE		
31/03/2021	0000	13105	393	TED Transf.Eletr.Disponiv	33.103	404,37 D
				756 3348 001289743000196 ASSOCIACAO DO		
31/03/2021	0000	13105	393	TED Transf.Eletr.Disponiv	33.104	462,85 D
				104 2510 031711157000159 FUNDO PREVIDE		
31/03/2021	0000	13105	393	TED Transf.Eletr.Disponiv	33.105	3.160,00 D
				077 0001 012836333000134 LUIZ ROBERTO		
31/03/2021	0000	13105	393	TED Transf.Eletr.Disponiv	33.106	66,51 D
				756 3299 005790591000161 SINDICATO DOS		
31/03/2021	0000	13105	393	TED Transf.Eletr.Disponiv	33.107	24.753,06 D
				104 4204 039374330000182 FUNDO PREVIDE		
31/03/2021	0000	13105	393	TED Transf.Eletr.Disponiv	33.108	3.245,21 D
				104 4204 026850496000186 FUNDACAO DE P		
31/03/2021	0000	13105	393	TED Transf.Eletr.Disponiv	33.109	205,97 D
				237 0140 006097749000185 FUNDO DE PREV		
31/03/2021	0000	13105	393	TED Transf.Eletr.Disponiv	33.110	177,51 D
				104 2510 031710983000183 FUNDO FINANCE		
31/03/2021	0000	13105	393	TED Transf.Eletr.Disponiv	33.111	1.074,99 D
				104 2511 005469074000195 INSTITUTO DE		
31/03/2021	0000	13105	393	TED Transf.Eletr.Disponiv	33.112	700,00 D
				104 0630 037161122000170 ASSOCIACAO DO		
31/03/2021	0000	13105	393	TED Transf.Eletr.Disponiv	33.113	19.956,20 D
				070 0100 000394684000153 SECRETARIA DE		
31/03/2021	0000	13105	393	TED Transf.Eletr.Disponiv	33.114	364,72 D
				104 0795 006324752000194 FUNDO MUNICIP		
31/03/2021	0000	13105	393	TED Transf.Eletr.Disponiv	33.115	348,63 D
				104 4204 026850496000186 FUNDACAO DE P		
31/03/2021	0000	13105	393	TED Transf.Eletr.Disponiv	33.116	684,09 D
				104 2511 005469074000195 INSTITUTO DE		
31/03/2021	0000	13105	393	TED Transf.Eletr.Disponiv	33.117	453,99 D
				104 3136 004927847000177 INSTITUTO DE		
31/03/2021	0000	13105	393	TED Transf.Eletr.Disponiv	33.118	258,19 D
				104 2510 031710983000183 FUNDO FINANCE		
31/03/2021	0000	13105	393	TED Transf.Eletr.Disponiv	33.119	318,21 D
				104 2510 031711157000159 FUNDO PREVIDE		
31/03/2021	0000	13105	393	TED Transf.Eletr.Disponiv	33.120	875,00 D
				104 2490 011047849000137 ASSOCIACAO NA		
31/03/2021	0000	13105	393	TED Transf.Eletr.Disponiv	33.121	3.245,21 D
				104 4204 026850496000186 FUNDACAO DE P		
31/03/2021	0000	13105	393	TED Transf.Eletr.Disponiv	33.122	650,50 D
				104 0795 006324752000194 FUNDO MUNICIP		
31/03/2021	0000	13105	393	TED Transf.Eletr.Disponiv	33.123	468,11 D
				104 2510 031710983000183 FUNDO FINANCE		
31/03/2021	0000	13105	393	TED Transf.Eletr.Disponiv	33.124	35,59 D
				104 1340 025127705000103 SINDICATO DOS		
31/03/2021	0000	13105	393	TED Transf.Eletr.Disponiv	33.125	206,25 D
				756 3348 001289743000196 ASSOCIACAO DO		
31/03/2021	0000	13105	393	TED Transf.Eletr.Disponiv	33.126	645,96 D
				104 3136 004927847000177 INSTITUTO DE		

31/03/2021	0000	13105	393 TED Transf.Eletr.Disponiv	33.127	115.521,06 D
			104 4204 002476034000182 SECRETARIA DE		
31/03/2021	0000	13105	393 TED Transf.Eletr.Disponiv	33.128	141,61 D
			237 0140 006097749000185 FUNDO DE PREV		
31/03/2021	0000	13105	393 TED Transf.Eletr.Disponiv	33.129	3.730,61 D
			104 4204 002476034000182 SECRETARIA DE		
31/03/2021	0000	13113	310 Tar DOC/TED Eletrônico	800.901.100.062.455	2,54 D
			Cobrança referente 31/03/2021		
31/03/2021	0000	13113	310 Tar DOC/TED Eletrônico	800.901.100.062.456	2,54 D
			Cobrança referente 31/03/2021		
31/03/2021	0000	13113	310 Tar DOC/TED Eletrônico	800.901.100.062.457	2,54 D
			Cobrança referente 31/03/2021		
31/03/2021	0000	13113	310 Tar DOC/TED Eletrônico	800.901.100.062.458	2,54 D
			Cobrança referente 31/03/2021		
31/03/2021	0000	13113	310 Tar DOC/TED Eletrônico	800.901.100.062.459	2,54 D
			Cobrança referente 31/03/2021		
31/03/2021	0000	13113	310 Tar DOC/TED Eletrônico	800.901.100.062.460	2,54 D
			Cobrança referente 31/03/2021		
31/03/2021	0000	13113	310 Tar DOC/TED Eletrônico	800.901.100.062.461	2,54 D
			Cobrança referente 31/03/2021		
31/03/2021	0000	13113	310 Tar DOC/TED Eletrônico	800.901.100.062.462	2,54 D
			Cobrança referente 31/03/2021		
31/03/2021	0000	13113	310 Tar DOC/TED Eletrônico	800.901.100.062.463	2,54 D
			Cobrança referente 31/03/2021		
31/03/2021	0000	13113	310 Tar DOC/TED Eletrônico	800.901.100.062.464	2,54 D
			Cobrança referente 31/03/2021		
31/03/2021	0000	13113	310 Tar DOC/TED Eletrônico	800.901.100.062.465	2,54 D
			Cobrança referente 31/03/2021		
31/03/2021	0000	13113	310 Tar DOC/TED Eletrônico	800.901.100.062.466	2,54 D
			Cobrança referente 31/03/2021		
31/03/2021	0000	13113	310 Tar DOC/TED Eletrônico	800.901.100.062.467	2,54 D
			Cobrança referente 31/03/2021		
31/03/2021	0000	13113	310 Tar DOC/TED Eletrônico	800.901.100.062.468	2,54 D
			Cobrança referente 31/03/2021		
31/03/2021	0000	13113	310 Tar DOC/TED Eletrônico	800.901.100.062.469	2,54 D
			Cobrança referente 31/03/2021		
31/03/2021	0000	13113	310 Tar DOC/TED Eletrônico	800.901.100.062.470	2,54 D
			Cobrança referente 31/03/2021		
31/03/2021	0000	13113	310 Tar DOC/TED Eletrônico	800.901.100.062.471	2,54 D
			Cobrança referente 31/03/2021		
31/03/2021	0000	13113	310 Tar DOC/TED Eletrônico	800.901.100.062.472	2,54 D
			Cobrança referente 31/03/2021		
31/03/2021	0000	13113	310 Tar DOC/TED Eletrônico	800.901.100.062.473	2,54 D
			Cobrança referente 31/03/2021		
31/03/2021	0000	13113	310 Tar DOC/TED Eletrônico	800.901.100.062.474	2,54 D
			Cobrança referente 31/03/2021		
31/03/2021	0000	13113	310 Tar DOC/TED Eletrônico	800.901.100.062.475	2,54 D
			Cobrança referente 31/03/2021		
31/03/2021	0000	13113	310 Tar DOC/TED Eletrônico	800.901.100.062.476	2,54 D
			Cobrança referente 31/03/2021		
31/03/2021	0000	13113	310 Tar DOC/TED Eletrônico	800.901.100.062.477	2,54 D
			Cobrança referente 31/03/2021		
31/03/2021	0000	13113	310 Tar DOC/TED Eletrônico	800.901.100.062.478	2,54 D
			Cobrança referente 31/03/2021		
31/03/2021	0000	13113	310 Tar DOC/TED Eletrônico	800.901.100.062.479	2,54 D
			Cobrança referente 31/03/2021		
31/03/2021	0000	13113	310 Tar DOC/TED Eletrônico	800.901.100.062.480	2,54 D
			Cobrança referente 31/03/2021		
31/03/2021	0000	13113	310 Tar DOC/TED Eletrônico	800.901.100.062.481	2,54 D
			Cobrança referente 31/03/2021		
31/03/2021	0000	13113	310 Tar DOC/TED Eletrônico	800.901.100.062.482	2,54 D
			Cobrança referente 31/03/2021		
31/03/2021	0000	13113	310 Tar DOC/TED Eletrônico	800.901.100.062.483	2,54 D
			Cobrança referente 31/03/2021		
			855 BB C Prazo Admin		

31/03/2021	0000	00000 Soberano	77 8.100.795,28 C	
31/03/2021	0000	00000 999 S A L D O		0,00 C

OBSERVAÇÕES:

Transação efetuada com sucesso por: J8734795 MOAB NOGUEIRA FRANCO.

Serviço de Atendimento ao Consumidor - SAC 0800 729 0722

Ouvidoria BB 0800 729 5678
Para deficientes auditivos 0800 729 0088

G3380112380734591
01/05/2021 14:28:52

Cliente - Conta atual

Agência	86-8
Conta corrente	14212-3 T C E CONTA MOVIMENTO
Período do extrato	04 / 2021

Lançamentos

Dt. balancete	Dt. movimento	Ag. origem	Lote	Histórico	Documento	Valor R$	Saldo
31/03/2021		0000	00000	000 Saldo Anterior			0,00 C
01/04/2021		0000	13105	393 TED Transf.Eletr.Disponiv	40.101	11.049,44 D	
				104 4204 021652711000110 SECRETARIA DE			
01/04/2021		0000	13105	393 TED Transf.Eletr.Disponiv	40.102	22.098,89 D	
				104 4204 021652711000110 SECRETARIA DE			
01/04/2021		0000	13113	310 Tar DOC/TED Eletrônico	860.911.100.024.620	10,45 D	
				Cobrança referente 01/04/2021			
01/04/2021		0000	13113	310 Tar DOC/TED Eletrônico	860.911.100.024.621	10,45 D	
				Cobrança referente 01/04/2021			
01/04/2021		0000	00000	855 BB C Prazo Admin Soberano	77	33.169,23 C	0,00 C
06/04/2021		0000	14175	976 TED-Crédito em Conta	126.884.468	74.765,39 C	
				104 4204 1409655000180 CONTA GRAFICA			
06/04/2021		0000	00000	345 BB C Prazo Admin Soberano	77	74.765,39 D	0,00 C
07/04/2021		0000	14113	670 Tar DOC/TED Eletrônico	100.970.900.002.067	20,90 C	
				Estorno cobrança de 01/04/2021			
07/04/2021		0000	13105	375 Impostos	40.701	4.858,47 D	
				FGTS ARRECADACAO GRF			
07/04/2021		0000	13105	393 TED Transf.Eletr.Disponiv	40.702	5.045,27 D	
				104 4204 001409580000138 ESTADO DE GOI			
07/04/2021		0000	13113	310 Tar DOC/TED Eletrônico	890.971.100.020.928	2,54 D	
				Cobrança referente 07/04/2021			
07/04/2021		0000	00000	855 BB C Prazo Admin Soberano	77	9.885,38 C	0,00 C
08/04/2021		0000	13105	393 TED Transf.Eletr.Disponiv	40.801	26.466,00 D	
				104 4204 001246693000160 INSTITUTO DE			
08/04/2021		0000	13105	393 TED Transf.Eletr.Disponiv	40.802	43.440,92 D	
				104 4204 001246693000160 INSTITUTO DE			
08/04/2021		0000	13105	393 TED Transf.Eletr.Disponiv	40.803	5.500,00 D	
				104 2535 02601184191 LUIZ OTAVIO SOARE			
08/04/2021		0000	13113	310 Tar DOC/TED Eletrônico	890.981.100.020.734	2,54 D	
				Cobrança referente 08/04/2021			
08/04/2021		0000	13113	310 Tar DOC/TED Eletrônico	890.981.100.020.735	2,54 D	
				Cobrança referente 08/04/2021			
08/04/2021		0000	13113	310 Tar DOC/TED Eletrônico	890.981.100.020.736	2,54 D	
				Cobrança referente 08/04/2021			
08/04/2021		0000	00000	855 BB C Prazo Admin Soberano	77	75.414,54 C	0,00 C
09/04/2021		0086	99015	470 Transferência enviada	553.221.000.407.464	4.676,00 D	
				09/04 3221 SOLOTEST 00002291730000114			
09/04/2021		0000	13105	393 TED Transf.Eletr.Disponiv	40.901	17.014,12 D	
				237 2370 035791391000437 QUALITY SOFTW			
09/04/2021		0000	13105	393 TED Transf.Eletr.Disponiv	40.902	6.154,43 D	
				237 2372 059456277000176 ORACLE DO BRA			
09/04/2021		0000	13105	375 Impostos	40.903	93,72 D	
				DARE - COD BARRAS			
09/04/2021		0000	13113	310 Tar DOC/TED Eletrônico	850.991.100.024.556	2,54 D	
				Cobrança referente 09/04/2021			
09/04/2021		0000	13113	310 Tar DOC/TED Eletrônico	850.991.100.024.557	2,54 D	
				Cobrança referente 09/04/2021			
09/04/2021		0000	00000	855 BB C Prazo Admin Soberano	77	27.943,35 C	0,00 C
12/04/2021		0000	13134	211 Pagamentos Diversos	186	374.735,93 D	
12/04/2021		0000	13134	211 Pagamentos Diversos	187	131.616,55 D	
12/04/2021		0000	13134	438 Pagamentos Diversos	190	225.847,99 D	

12/04/2021	0000	13134	438 Pagamentos Diversos		191	114.838,23 D
12/04/2021	0000	13105	393 TED Transf.Eletr.Disponiv		41.201	1.508,68 D
			756 1004 009552111000185 COOPERATIVA D			
12/04/2021	0000	13105	393 TED Transf.Eletr.Disponiv		41.202	7.214,31 D
			237 4130 060746948000112 BANCO BRADESC			
12/04/2021	0000	13105	393 TED Transf.Eletr.Disponiv		41.203	37.260,07 D
			025 0001 017167412000113 FINANCEIRA AL			
12/04/2021	0000	13105	393 TED Transf.Eletr.Disponiv		41.204	24.079,20 D
			070 0027 033136888000143 BRB CREDITO F			
12/04/2021	0000	13105	393 TED Transf.Eletr.Disponiv		41.205	10.481,89 D
			237 3090 007799277000175 VALOR SOCIEDA			
12/04/2021	0000	13105	393 TED Transf.Eletr.Disponiv		41.206	1.512,80 D
			237 3090 007799277000175 VALOR SOCIEDA			
12/04/2021	0000	13105	393 TED Transf.Eletr.Disponiv		41.207	8.688,88 D
			756 1004 009552111000185 COOPERATIVA D			
12/04/2021	0000	13105	393 TED Transf.Eletr.Disponiv		41.208	4.384,61 D
			025 0001 017167412000113 FINANCEIRA AL			
12/04/2021	0000	13105	393 TED Transf.Eletr.Disponiv		41.209	73.519,57 D
			070 0027 033136888000143 BRB CREDITO F			
12/04/2021	0000	13113	310 Tar DOC/TED Eletrônico	821.021.200.093.476		2,54 D
			Cobrança referente 12/04/2021			
12/04/2021	0000	13113	310 Tar DOC/TED Eletrônico	821.021.200.093.477		2,54 D
			Cobrança referente 12/04/2021			
12/04/2021	0000	13113	310 Tar DOC/TED Eletrônico	821.021.200.093.478		2,54 D
			Cobrança referente 12/04/2021			
12/04/2021	0000	13113	310 Tar DOC/TED Eletrônico	821.021.200.093.479		2,54 D
			Cobrança referente 12/04/2021			
12/04/2021	0000	13113	310 Tar DOC/TED Eletrônico	821.021.200.093.480		2,54 D
			Cobrança referente 12/04/2021			
12/04/2021	0000	13113	310 Tar DOC/TED Eletrônico	821.021.200.093.481		2,54 D
			Cobrança referente 12/04/2021			
12/04/2021	0000	13113	310 Tar DOC/TED Eletrônico	821.021.200.093.482		2,54 D
			Cobrança referente 12/04/2021			
12/04/2021	0000	13113	310 Tar DOC/TED Eletrônico	821.021.200.093.483		2,54 D
			Cobrança referente 12/04/2021			
12/04/2021	0000	13113	310 Tar DOC/TED Eletrônico	821.021.200.093.484		2,54 D
			Cobrança referente 12/04/2021			
12/04/2021	0000	00000	855 BB C Prazo Admin Soberano		77	1.015.711,57 C 0,00 C
13/04/2021	3689	99020	870 Transferência recebida	603.689.000.026.551		14.691,02 C
			13/04 3689 26551-9 JULIANA O S BO			
13/04/2021	0086	99015	470 Transferência enviada	553.689.000.010.598		2.000,00 D
			13/04 3689 10598-8 SILVESTRE GOME			
13/04/2021	0000	13105	303 Pagto via Auto-Atend.BB		41.301	47,00 D
			PREFEITURA MUN GOIANIA GO			
13/04/2021	0000	13105	303 Pagto via Auto-Atend.BB		41.302	14,40 D
			PREFEITURA MUN GOIANIA GO			
13/04/2021	0000	13105	375 Impostos		41.304	14,10 D
			DARE - COD BARRAS			
13/04/2021	0000	13105	144 Transferência Agendada	348.500.000.050.817		878,90 D
			09/04 3485 50817-9 VIDA GOIAS UTI			
13/04/2021	0000	00000	345 BB C Prazo Admin Soberano		77	11.736,62 D 0,00 C
15/04/2021	0000	13105	109 Pagamento de Boleto		41.501	1.299,00 D
			ACTIVA-ID			
15/04/2021	0000	13105	109 Pagamento de Boleto		41.502	404,60 D
			ECAD			
15/04/2021	0000	13105	363 Pagto conta telefone		41.503	2.910,69 D
			BRASIL TELECOM (PR)			
15/04/2021	0000	00000	855 BB C Prazo Admin Soberano		77	4.614,29 C 0,00 C
16/04/2021	3689	99020	870 Transferência recebida	603.689.000.011.353		11.707,02 C
			16/04 3689 11353-0 IZABEL BARROS			
16/04/2021	0000	13105	393 TED Transf.Eletr.Disponiv		41.604	6.274,80 D
			237 3767 026110878000173 MULTICAST TEL			
16/04/2021	0000	13105	393 TED Transf.Eletr.Disponiv		41.605	17.826,81 D
			341 7938 024336079000194 DIRECTA PRIME			
16/04/2021	0000	13105	393 TED Transf.Eletr.Disponiv		41.606	23.682,13 D

			237 2372 059456277000176 ORACLE DO BRA			
16/04/2021	0000	13105	393 TED Transf.Eletr.Disponiv		41.609	6.429,04 D
			104 3723 028505704000135 WK INDUSTRIA			
16/04/2021	0000	13105	375 Impostos		41.610	360,64 D
			DARE - COD BARRAS			
16/04/2021	0000	13105	393 TED Transf.Eletr.Disponiv		41.612	705,60 D
			033 0972 020771562000146 LOCALIZA GOIA			
16/04/2021	0000	13105	393 TED Transf.Eletr.Disponiv		41.613	95.177,86 D
			756 3351 019354200000170 TECNO - IT, T			
16/04/2021	0000	13105	393 TED Transf.Eletr.Disponiv		41.614	4.831,54 D
			756 3351 019354200000170 TECNO - IT, T			
16/04/2021	0000	13105	144 Transferência Agendada	38.600.000.111.915		11.345,33 D
			09/04 0386 111915-X INTELIGENCIA D			
16/04/2021	0000	13105	144 Transferência Agendada	259.100.000.104.444		5.258,30 D
			09/04 2591 104444-3 TRIVALE ADMINI			
16/04/2021	0000	13105	144 Transferência Agendada	259.100.000.104.444		6.312,92 D
			09/04 2591 104444-3 TRIVALE ADMINI			
16/04/2021	0000	13105	144 Transferência Agendada	259.100.000.104.444		21.500,20 D
			09/04 2591 104444-3 TRIVALE ADMINI			
16/04/2021	0000	13105	144 Transferência Agendada	339.900.000.005.881		32.241,30 D
			09/04 3399 5881-5 NOSSA FROTA LO			
16/04/2021	0000	13105	144 Transferência Agendada	347.800.000.053.941		6.833,33 D
			09/04 3478 53941-4 EVOLUE SERVICO			
16/04/2021	0000	13113	310 Tar DOC/TED Eletrônico	841.061.100.035.006		2,54 D
			Cobrança referente 16/04/2021			
16/04/2021	0000	13113	310 Tar DOC/TED Eletrônico	841.061.100.035.007		2,54 D
			Cobrança referente 16/04/2021			
16/04/2021	0000	13113	310 Tar DOC/TED Eletrônico	841.061.100.035.008		2,54 D
			Cobrança referente 16/04/2021			
16/04/2021	0000	13113	310 Tar DOC/TED Eletrônico	841.061.100.035.009		2,54 D
			Cobrança referente 16/04/2021			
16/04/2021	0000	13113	310 Tar DOC/TED Eletrônico	841.061.100.035.010		2,54 D
			Cobrança referente 16/04/2021			
16/04/2021	0000	13113	310 Tar DOC/TED Eletrônico	841.061.100.035.011		2,54 D
			Cobrança referente 16/04/2021			
16/04/2021	0000	13113	310 Tar DOC/TED Eletrônico	841.061.100.035.012		2,54 D
			Cobrança referente 16/04/2021			
16/04/2021	0000	00000	855 BB C Prazo Admin Soberano		77	227.090,56 C 0,00 C
19/04/2021	3288	99020	870 Transferência recebida	603.288.000.150.555		4.003,95 C
			18/04 3288 150555-6 JOSE A CURADO			
19/04/2021	5701	99020	870 Transferência recebida	605.701.000.102.864		8.596,58 C
			19/04 5701 102864-2 NIVIA DE OLIVE			
19/04/2021	0000	14175	976 TED-Crédito em Conta		34.448.302	3.050.000,00 C
			104 4204 1409655000180 TESOURO ESTADU			
19/04/2021	0000	14175	976 TED-Crédito em Conta		130.251.129	926.778,90 C
			104 4204 2291730000114 TCE TED ISENTO			
19/04/2021	0000	13105	109 Pagamento de Boleto		41.901	358,80 D
			BANCO SANTANDER (BRASIL) S.A.			
19/04/2021	0000	13105	393 TED Transf.Eletr.Disponiv		41.902	4.082,57 D
			104 0996 000190951000170 AVISO URGENTE			
19/04/2021	0000	13105	393 TED Transf.Eletr.Disponiv		41.903	890,00 D
			104 2274 37569031172 ANTONIO ARISTINO			
19/04/2021	0000	13105	303 Pagto via Auto-Atend.BB		41.904	214,87 D
			PREFEITURA MUN GOIANIA GO			
19/04/2021	0000	13105	393 TED Transf.Eletr.Disponiv		41.905	14.691,02 D
			104 4204 001409580000138 ESTADO DE GOI			
19/04/2021	0000	13113	310 Tar DOC/TED Eletrônico	891.091.100.062.292		2,54 D
			Cobrança referente 19/04/2021			
19/04/2021	0000	13113	310 Tar DOC/TED Eletrônico	891.091.100.062.293		2,54 D
			Cobrança referente 19/04/2021			
19/04/2021	0000	13113	310 Tar DOC/TED Eletrônico	891.091.100.062.294		2,54 D
			Cobrança referente 19/04/2021			
19/04/2021	0000	00000	345 BB C Prazo Admin Soberano		77	3.969.134,55 D 0,00 C
20/04/2021	0086	99015	470 Transferência enviada	553.425.000.009.438		21.502,26 D
			20/04 3425 SOFTPLAN 00002291730000114			

20/04/2021	0000	13105	393 TED Transf.Eletr.Disponiv		42.002	4.458,35 D
			341 6256 001283274000106 CIRCULO DE AP			
20/04/2021	0000	13105	303 Pagto via Auto-Atend.BB		42.003	195,00 D
			PREFEITURA MUN GOIANIA GO			
20/04/2021	0000	13105	303 Pagto via Auto-Atend.BB		42.004	565,61 D
			PREFEITURA MUN GOIANIA GO			
20/04/2021	0000	13105	393 TED Transf.Eletr.Disponiv		42.005	16.887,11 D
			756 3064 021709477000110 OUROE SERVICO			
20/04/2021	0000	13105	303 Pagto via Auto-Atend.BB		42.006	296,71 D
			PREFEITURA MUN GOIANIA GO			
20/04/2021	0000	13105	196 INSS Arrecadação		42.007	5.483,41 D
			GPS- Ident.: 1569755000174 - 04/2021			
20/04/2021	0000	13105	393 TED Transf.Eletr.Disponiv		42.008	29.452,68 D
			341 6256 001283274000106 CIRCULO DE AP			
20/04/2021	0000	13105	303 Pagto via Auto-Atend.BB		42.010	344,63 D
			PREFEITURA MUN GOIANIA GO			
20/04/2021	0000	13105	303 Pagto via Auto-Atend.BB		42.011	344,63 D
			PREFEITURA MUN GOIANIA GO			
20/04/2021	0000	13105	375 Impostos		42.012	187,20 D
			DARE - COD BARRAS			
20/04/2021	0000	13105	393 TED Transf.Eletr.Disponiv		42.013	8.870,00 D
			237 3458 037855285000152 CANAA COMERCI			
20/04/2021	0000	13105	375 Impostos		42.014	498,49 D
			DARE - COD BARRAS			
20/04/2021	0000	13105	393 TED Transf.Eletr.Disponiv		42.015	14.538,57 D
			756 3064 021709477000110 OUROE SERVICO			
20/04/2021	0000	13105	393 TED Transf.Eletr.Disponiv		42.016	16.887,11 D
			756 3064 021709477000110 OUROE SERVICO			
20/04/2021	0000	13105	303 Pagto via Auto-Atend.BB		42.019	2.492,46 D
			PREFEITURA MUN GOIANIA GO			
20/04/2021	0000	13105	393 TED Transf.Eletr.Disponiv		42.020	16.268,13 D
			237 2147 009214319000194 APAR CONSTRUC			
20/04/2021	0000	13105	303 Pagto via Auto-Atend.BB		42.021	69,70 D
			PREFEITURA MUN GOIANIA GO			
20/04/2021	0000	13105	196 INSS Arrecadação		42.022	926.778,90 D
			GPS- Ident.: 2291730000114 - 03/2021			
20/04/2021	0000	13105	393 TED Transf.Eletr.Disponiv		42.023	11.707,02 D
			104 4204 001409580000138 ESTADO DE GOI			
20/04/2021	0000	13105	375 Impostos		42.024	327,45 D
			DARE - COD BARRAS			
20/04/2021	0000	13105	393 TED Transf.Eletr.Disponiv		42.025	4.003,95 D
			104 4204 001409580000138 ESTADO DE GOI			
20/04/2021	0000	13105	144 Transferência Agendada	124.200.000.010.987		12.985,00 D
			15/04 1242 10987-8 C DIAS - P PLA			
20/04/2021	0000	13105	144 Transferência Agendada	124.200.000.116.815		41.374,79 D
			15/04 1242 116815-0 EMPRESA DE CON			
20/04/2021	0000	13105	144 Transferência Agendada	322.900.000.052.053		1.721,66 D
			15/04 3229 52053-5 CONTENT ASSESS			
20/04/2021	0000	13105	144 Transferência Agendada	338.200.000.118.170		3.517,80 D
			15/04 3382 118170-X MODULO ENGENHA			
20/04/2021	0000	13113	310 Tar DOC/TED Eletrônico	831.101.300.087.590		2,54 D
			Cobrança referente 20/04/2021			
20/04/2021	0000	13113	310 Tar DOC/TED Eletrônico	831.101.300.087.591		2,54 D
			Cobrança referente 20/04/2021			
20/04/2021	0000	13113	310 Tar DOC/TED Eletrônico	831.101.300.087.592		2,54 D
			Cobrança referente 20/04/2021			
20/04/2021	0000	13113	310 Tar DOC/TED Eletrônico	831.101.300.087.593		2,54 D
			Cobrança referente 20/04/2021			
20/04/2021	0000	13113	310 Tar DOC/TED Eletrônico	831.101.300.087.594		2,54 D
			Cobrança referente 20/04/2021			
20/04/2021	0000	13113	310 Tar DOC/TED Eletrônico	831.101.300.087.595		2,54 D
			Cobrança referente 20/04/2021			
20/04/2021	0000	13113	310 Tar DOC/TED Eletrônico	831.101.300.087.596		2,54 D
			Cobrança referente 20/04/2021			
20/04/2021	0000	13113	310 Tar DOC/TED Eletrônico	831.101.300.087.597		2,54 D

			Cobrança referente 20/04/2021		
20/04/2021	0000	13113	310 Tar DOC/TED Eletrônico	831.101.300.087.598	2,54 D
			Cobrança referente 20/04/2021		
20/04/2021	0000	00000	855 BB C Prazo Admin Soberano	77	1.141.781,48 C 0,00 C
22/04/2021	0000	13105	109 Pagamento de Boleto	42.201	1.695,85 D
			BANCO DO BRASIL		
22/04/2021	0000	13105	393 TED Transf.Eletr.Disponiv	42.202	8.596,58 D
			104 4204 001409580000138 ESTADO DE GOI		
22/04/2021	0000	13113	310 Tar DOC/TED Eletrônico	891.121.100.020.159	2,54 D
			Cobrança referente 22/04/2021		
22/04/2021	0000	00000	855 BB C Prazo Admin Soberano	77	10.294,97 C 0,00 C
26/04/2021	0000	13105	303 Pagto via Auto-Atend.BB	42.601	111,27 D
			PREFEITURA MUN GOIANIA GO		
26/04/2021	0000	00000	855 BB C Prazo Admin Soberano	77	111,27 C 0,00 C
27/04/2021	0000	13105	375 Impostos	42.701	2.256,87 D
			DARE - COD BARRAS		
27/04/2021	0000	13105	303 Pagto via Auto-Atend.BB	42.702	531,75 D
			PREFEITURA MUN GOIANIA GO		
27/04/2021	0000	13105	393 TED Transf.Eletr.Disponiv	42.703	9.975,59 D
			341 0654 011162311000173 R7 FACILITIES		
27/04/2021	0000	13105	393 TED Transf.Eletr.Disponiv	42.704	5.451,99 D
			756 3064 021709477000110 OUROE SERVICO		
27/04/2021	0000	13105	393 TED Transf.Eletr.Disponiv	42.705	4.018,00 D
			756 3064 021709477000110 OUROE SERVICO		
27/04/2021	0000	13105	393 TED Transf.Eletr.Disponiv	42.706	196.244,43 D
			104 2995 001645738000179 INDRA BRASIL		
27/04/2021	0000	13105	375 Impostos	42.707	4.810,13 D
			DARE - COD BARRAS		
27/04/2021	0000	13105	196 INSS Arrecadação	42.708	24.825,56 D
			GPS- Ident.: 482840000138 - 04/2021		
27/04/2021	0000	13105	375 Impostos	42.709	127,62 D
			DARE - COD BARRAS		
27/04/2021	0000	13105	375 Impostos	42.710	297,68 D
			DARE - COD BARRAS		
27/04/2021	0000	13105	303 Pagto via Auto-Atend.BB	42.711	6.413,50 D
			PREFEITURA MUN GOIANIA GO		
27/04/2021	0000	13105	303 Pagto via Auto-Atend.BB	42.712	82,00 D
			PREFEITURA MUN GOIANIA GO		
27/04/2021	0000	13105	303 Pagto via Auto-Atend.BB	42.713	11.284,35 D
			PREFEITURA MUN GOIANIA GO		
27/04/2021	0000	13105	393 TED Transf.Eletr.Disponiv	42.714	113.207,17 D
			104 2995 001645738000179 INDRA BRASIL		
27/04/2021	0000	13113	310 Tar DOC/TED Eletrônico	891.171.100.085.628	2,54 D
			Cobrança referente 27/04/2021		
27/04/2021	0000	13113	310 Tar DOC/TED Eletrônico	891.171.100.085.629	2,54 D
			Cobrança referente 27/04/2021		
27/04/2021	0000	13113	310 Tar DOC/TED Eletrônico	891.171.100.085.630	2,54 D
			Cobrança referente 27/04/2021		
27/04/2021	0000	13113	310 Tar DOC/TED Eletrônico	891.171.100.085.631	2,54 D
			Cobrança referente 27/04/2021		
27/04/2021	0000	13113	310 Tar DOC/TED Eletrônico	891.171.100.085.632	2,54 D
			Cobrança referente 27/04/2021		
27/04/2021	0000	00000	855 BB C Prazo Admin Soberano	77	379.539,34 C 0,00 C
28/04/2021	0000	14175	976 TED-Crédito em Conta	34.409.273	2.214.379,56 C
			104 4204 1409655000180 CONTA GRAFICA		
28/04/2021	0086	99015	470 Transferência enviada	551.622.000.000.464	5.900,15 D
			28/04 1622 464-2 NP CAP SOL TEC		
28/04/2021	0086	99015	470 Transferência enviada	553.125.000.075.669	184.448,13 D
			28/04 3125 LIDERANCA 00002291730000114		
28/04/2021	0086	99015	470 Transferência enviada	553.125.000.075.669	29.470,72 D
			28/04 3125 LIDERANCA 00002291730000114		
28/04/2021	0086	99015	470 Transferência enviada	553.125.000.075.669	2.871,99 D
			28/04 3125 LIDERANCA 00002291730000114		
28/04/2021	0000	13105	363 Pagto conta telefone	42.801	965,05 D
			cLARO CO DDD 61 A 69		

28/04/2021	0000	13105	303	Pagto via Auto-Atend.BB		42.802	111,27 D
				PREFEITURA MUN GOIANIA GO			
28/04/2021	0000	13105	375	Impostos		42.803	89,85 D
				DARE - COD BARRAS			
28/04/2021	0000	13105	393	TED Transf.Eletr.Disponiv		42.804	2.214.379,56 D
				104 4204 018867930000102 FUNDO FINANCE			
28/04/2021	0000	13113	310	Tar DOC/TED Eletrônico	891.181.100.027.129		2,54 D
				Cobrança referente 28/04/2021			
28/04/2021	0000	00000	855	BB C Prazo Admin Soberano		77	223.859,70 C 0,00 C
29/04/2021	1195	99015	870	Transferência recebida	551.195.000.214.132		4.542,90 C
				29/04 1195 214132-9 VALOR SOC DE C			
29/04/2021	0000	14175	976	TED-Crédito em Conta		34.494.981	11.179.858,21 C
				104 4204 1409655000180 CONTA GRAFICA			
29/04/2021	0000	14175	976	TED-Crédito em Conta		132.530.921	626.983,49 C
				104 4204 1409655000180 CONTA GRAFICA			
29/04/2021	0000	13105	362	Pagamento conta luz		42.901	44.333,30 D
				CELG			
29/04/2021	0000	13105	144	Transferência Agendada	8.600.000.014.213		60.114,33 D
				28/04 0086 14213-1 T C E PAGAMENT			
29/04/2021	0000	00000	345	BB C Prazo Admin Soberano		77	11.706.936,97 D 0,00 C
30/04/2021	0000	14134	669	Devolução	101.200.800.004.465		3.614,50 C
				000003206			
30/04/2021	4834	15092	243	Ch.Avulso entre Agências		392.021	6.660,03 D
30/04/2021	0086	99015	470	Transferência enviada	550.086.000.407.030		5.100,00 D
				30/04 0086 SERVICO A 00002291730000114			
30/04/2021	0086	99015	470	Transferência enviada	550.386.000.111.915		11.345,33 D
				30/04 0386 111915-X INTELIGENCIA D			
30/04/2021	0086	99015	470	Transferência enviada	553.336.000.299.370		227,85 D
				30/04 3336 CIEE CENT 00002291730000114			
30/04/2021	0086	99015	470	Transferência enviada	553.689.000.010.984		4.542,90 D
				30/04 3689 10984-3 FREDERICO ANTO			
30/04/2021	0000	13134	250	Folha de Pagamento		660	64.460,00 D
30/04/2021	0000	13134	250	Folha de Pagamento		664	16.973,55 D
30/04/2021	0000	13134	250	Folha de Pagamento		668	19.123,72 D
30/04/2021	0000	13134	250	Folha de Pagamento		671	71.866,47 D
30/04/2021	0000	13134	393	Pagamentos Diversos		672	4.889,83 D
30/04/2021	0000	13134	250	Folha de Pagamento		675	638.139,54 D
30/04/2021	0000	13134	250	Folha de Pagamento		676	106.386,67 D
30/04/2021	0000	13134	250	Folha de Pagamento		679	648.481,50 D
30/04/2021	0000	13134	250	Folha de Pagamento		682	6.827.650,49 D
30/04/2021	0000	13105	393	TED Transf.Eletr.Disponiv		43.001	30.793,16 D
				341 6256 001283274000106 CIRCULO DE AP			
30/04/2021	0000	13105	361	Pgto conta água		43.002	10.718,20 D
				SANEAMENTO DE GOIAS SA			
30/04/2021	0000	13105	393	TED Transf.Eletr.Disponiv		43.003	177,51 D
				104 2510 031710983000183 FUNDO FINANCE			
30/04/2021	0000	13105	393	TED Transf.Eletr.Disponiv		43.005	24.753,06 D
				104 4204 039374330000182 FUNDO PREVIDE			
30/04/2021	0000	13105	393	TED Transf.Eletr.Disponiv		43.007	468,11 D
				104 2510 031710983000183 FUNDO FINANCE			
30/04/2021	0000	13105	393	TED Transf.Eletr.Disponiv		43.008	318,21 D
				104 2510 031711157000159 FUNDO PREVIDE			
30/04/2021	0000	13105	393	TED Transf.Eletr.Disponiv		43.011	348,63 D
				104 4204 026850496000186 FUNDACAO DE P			
30/04/2021	0000	13105	393	TED Transf.Eletr.Disponiv		43.012	404,37 D
				756 3348 001289743000196 ASSOCIACAO DO			
30/04/2021	0000	13105	393	TED Transf.Eletr.Disponiv		43.013	3.245,21 D
				104 4204 026850496000186 FUNDACAO DE P			
30/04/2021	0000	13105	375	Impostos		43.014	18.552,19 D
				DARE - COD BARRAS			
30/04/2021	0000	13105	393	TED Transf.Eletr.Disponiv		43.015	3.730,61 D
				104 4204 002476034000182 SECRETARIA DE			
30/04/2021	0000	13105	393	TED Transf.Eletr.Disponiv		43.016	19.956,20 D
				070 0100 000394684000153 SECRETARIA DE			
30/04/2021	0000	13105	393	TED Transf.Eletr.Disponiv		43.017	146.783,27 D

		104 4204 002476034000182 SECRETARIA DE			
30/04/2021	0000	13105 393 TED Transf.Eletr.Disponiv		43.018	282,41 D
		104 0795 006324752000194 FUNDO MUNICIP			
30/04/2021	0000	13105 393 TED Transf.Eletr.Disponiv		43.019	141,61 D
		237 0140 006097749000185 FUNDO DE PREV			
30/04/2021	0000	13105 393 TED Transf.Eletr.Disponiv		43.020	35,59 D
		104 1340 025127705000103 SINDICATO DOS			
30/04/2021	0000	13105 393 TED Transf.Eletr.Disponiv		43.021	684,09 D
		104 2511 005469074000195 INSTITUTO DE			
30/04/2021	0000	13105 393 TED Transf.Eletr.Disponiv		43.022	875,00 D
		104 2490 011047849000137 ASSOCIACAO NA			
30/04/2021	0000	13105 393 TED Transf.Eletr.Disponiv		43.023	453,99 D
		104 3136 004927847000177 INSTITUTO DE			
30/04/2021	0000	13105 393 TED Transf.Eletr.Disponiv		43.024	24.753,06 D
		104 4204 039374330000182 FUNDO PREVIDE			
30/04/2021	0000	13105 393 TED Transf.Eletr.Disponiv		43.027	206,25 D
		756 3348 001289743000196 ASSOCIACAO DO			
30/04/2021	0000	13105 393 TED Transf.Eletr.Disponiv		43.028	680,88 D
		104 2510 031710983000183 FUNDO FINANCE			
30/04/2021	0000	13105 393 TED Transf.Eletr.Disponiv		43.029	1.074,99 D
		104 2511 005469074000195 INSTITUTO DE			
30/04/2021	0000	13105 393 TED Transf.Eletr.Disponiv		43.030	258,19 D
		104 2510 031710983000183 FUNDO FINANCE			
30/04/2021	0000	13105 393 TED Transf.Eletr.Disponiv		43.031	700,00 D
		104 0630 037161122000170 ASSOCIACAO DO			
30/04/2021	0000	13105 393 TED Transf.Eletr.Disponiv		43.032	3.245,21 D
		104 4204 026850496000186 FUNDACAO DE P			
30/04/2021	0000	13105 393 TED Transf.Eletr.Disponiv		43.033	22.098,99 D
		104 4204 021652711000110 SECRETARIA DE			
30/04/2021	0000	13105 393 TED Transf.Eletr.Disponiv		43.034	503,69 D
		104 0795 006324752000194 FUNDO MUNICIP			
30/04/2021	0000	13105 393 TED Transf.Eletr.Disponiv		43.035	462,85 D
		104 2510 031711157000159 FUNDO PREVIDE			
30/04/2021	0000	13105 393 TED Transf.Eletr.Disponiv		43.036	645,96 D
		104 3136 004927847000177 INSTITUTO DE			
30/04/2021	0000	13105 393 TED Transf.Eletr.Disponiv		43.037	205,97 D
		237 0140 006097749000185 FUNDO DE PREV			
30/04/2021	0000	13105 303 Pagto via Auto-Atend.BB		43.038	977,95 D
		PREFEITURA MUN GOIANIA GO			
30/04/2021	0000	13105 375 Impostos		43.039	4.436,69 D
		DARE - DEMAIS ORGAOS GO			
30/04/2021	0000	13105 393 TED Transf.Eletr.Disponiv		43.040	47.919,65 D
		341 4319 001884133000130 SIEDOS SISTEM			
30/04/2021	0000	13105 393 TED Transf.Eletr.Disponiv		43.041	500,60 D
		104 2274 000961053000179 FONSECA MARTI			
30/04/2021	0000	13105 393 TED Transf.Eletr.Disponiv		43.042	8.840,92 D
		041 0100 010781434000120 DEPARISON CON			
30/04/2021	0000	13105 393 TED Transf.Eletr.Disponiv		43.043	2.050.214,65 D
		104 4204 001409580000138 ESTADO DE GOI			
30/04/2021	0000	13105 393 TED Transf.Eletr.Disponiv		43.044	15.902,07 D
		341 7938 024336079000194 DIRECTA PRIME			
30/04/2021	0000	13105 144 Transferência Agendada	8.600.000.015.057		28,50 D
		29/04 0086 15057-6 TCE - FMTCE-GO			
30/04/2021	0000	13105 144 Transferência Agendada	145.200.000.032.049		484,49 D
		29/04 1452 32049-8 APARECIDAPREV			
30/04/2021	0000	13105 144 Transferência Agendada	145.200.000.032.049		467,79 D
		29/04 1452 32049-8 APARECIDAPREV			
30/04/2021	0000	13105 144 Transferência Agendada	191.200.000.001.678		1.195,44 D
		29/04 1912 1678-0 MONGERAL S A S			
30/04/2021	0000	13105 144 Transferência Agendada	368.900.000.010.984		6.057,20 D
		29/04 3689 10984-3 FREDERICO ANTO			
30/04/2021	0000	13105 144 Transferência Agendada	368.900.000.011.238		1.000,00 D
		29/04 3689 11238-0 SINDICATO S T			
30/04/2021	0000	13113 310 Tar DOC/TED Eletrônico	831.201.201.420.962		2,54 D
		Cobrança referente 30/04/2021			

30/04/2021	0000	13113 310 Tar DOC/TED Eletrônico	831.201.201.420.963	2,54 D
		Cobrança referente 30/04/2021		
30/04/2021	0000	13113 310 Tar DOC/TED Eletrônico	831.201.201.420.964	2,54 D
		Cobrança referente 30/04/2021		
30/04/2021	0000	13113 310 Tar DOC/TED Eletrônico	831.201.201.420.965	2,54 D
		Cobrança referente 30/04/2021		
30/04/2021	0000	13113 310 Tar DOC/TED Eletrônico	831.201.201.420.966	2,54 D
		Cobrança referente 30/04/2021		
30/04/2021	0000	13113 310 Tar DOC/TED Eletrônico	831.201.201.420.967	2,54 D
		Cobrança referente 30/04/2021		
30/04/2021	0000	13113 310 Tar DOC/TED Eletrônico	831.201.201.420.968	2,54 D
		Cobrança referente 30/04/2021		
30/04/2021	0000	13113 310 Tar DOC/TED Eletrônico	831.201.201.420.969	2,54 D
		Cobrança referente 30/04/2021		
30/04/2021	0000	13113 310 Tar DOC/TED Eletrônico	831.201.201.420.970	2,54 D
		Cobrança referente 30/04/2021		
30/04/2021	0000	13113 310 Tar DOC/TED Eletrônico	831.201.201.420.971	2,54 D
		Cobrança referente 30/04/2021		
30/04/2021	0000	13113 310 Tar DOC/TED Eletrônico	831.201.201.420.972	2,54 D
		Cobrança referente 30/04/2021		
30/04/2021	0000	13113 310 Tar DOC/TED Eletrônico	831.201.201.420.973	2,54 D
		Cobrança referente 30/04/2021		
30/04/2021	0000	13113 310 Tar DOC/TED Eletrônico	831.201.201.420.974	2,54 D
		Cobrança referente 30/04/2021		
30/04/2021	0000	13113 310 Tar DOC/TED Eletrônico	831.201.201.420.975	2,54 D
		Cobrança referente 30/04/2021		
30/04/2021	0000	13113 310 Tar DOC/TED Eletrônico	831.201.201.420.976	2,54 D
		Cobrança referente 30/04/2021		
30/04/2021	0000	13113 310 Tar DOC/TED Eletrônico	831.201.201.420.977	2,54 D
		Cobrança referente 30/04/2021		
30/04/2021	0000	13113 310 Tar DOC/TED Eletrônico	831.201.201.420.978	2,54 D
		Cobrança referente 30/04/2021		
30/04/2021	0000	13113 310 Tar DOC/TED Eletrônico	831.201.201.420.979	2,54 D
		Cobrança referente 30/04/2021		
30/04/2021	0000	13113 310 Tar DOC/TED Eletrônico	831.201.201.420.980	2,54 D
		Cobrança referente 30/04/2021		
30/04/2021	0000	13113 310 Tar DOC/TED Eletrônico	831.201.201.420.981	2,54 D
		Cobrança referente 30/04/2021		
30/04/2021	0000	13113 310 Tar DOC/TED Eletrônico	831.201.201.420.982	2,54 D
		Cobrança referente 30/04/2021		
30/04/2021	0000	13113 310 Tar DOC/TED Eletrônico	831.201.201.420.983	2,54 D
		Cobrança referente 30/04/2021		
30/04/2021	0000	13113 310 Tar DOC/TED Eletrônico	831.201.201.420.984	2,54 D
		Cobrança referente 30/04/2021		
30/04/2021	0000	13113 310 Tar DOC/TED Eletrônico	831.201.201.420.985	2,54 D
		Cobrança referente 30/04/2021		
30/04/2021	0000	13113 310 Tar DOC/TED Eletrônico	831.201.201.420.986	2,54 D
		Cobrança referente 30/04/2021		
30/04/2021	0000	13113 310 Tar DOC/TED Eletrônico	831.201.201.420.987	2,54 D
		Cobrança referente 30/04/2021		
30/04/2021	0000	13113 310 Tar DOC/TED Eletrônico	831.201.201.420.988	2,54 D
		Cobrança referente 30/04/2021		
30/04/2021	0000	13113 310 Tar DOC/TED Eletrônico	831.201.201.420.989	2,54 D
		Cobrança referente 30/04/2021		
30/04/2021	0000	13113 310 Tar DOC/TED Eletrônico	831.201.201.420.990	2,54 D
		Cobrança referente 30/04/2021		
30/04/2021	0000	13113 310 Tar DOC/TED Eletrônico	831.201.201.420.991	2,54 D
		Cobrança referente 30/04/2021		
30/04/2021	0000	13113 310 Tar DOC/TED Eletrônico	831.201.201.420.992	2,54 D
		Cobrança referente 30/04/2021		
30/04/2021	0000	13113 310 Tar DOC/TED Eletrônico	831.201.201.420.993	2,54 D
		Cobrança referente 30/04/2021		
30/04/2021	0000	13113 310 Tar DOC/TED Eletrônico	831.201.201.420.994	2,54 D
		Cobrança referente 30/04/2021		
30/04/2021	0000	13113 310 Tar DOC/TED Eletrônico	831.201.201.420.995	2,54 D

		Cobrança referente 30/04/2021			
30/04/2021	0000	13113 310 Tar DOC/TED Eletrônico	861.200.800.019.374	2,54 D	
		Cobrança referente 01/04/2021			
30/04/2021	0000	13113 310 Tar DOC/TED Eletrônico	861.200.800.019.375	2,54 D	
		Cobrança referente 01/04/2021			
30/04/2021	0000	00000 855 BB C Prazo Admin Soberano	77	10.877.908,23 C	
30/04/2021	0000	00000 999 S A L D O			0,00 C

OBSERVAÇÕES:

Transação efetuada com sucesso por: J8734795 MOAB NOGUEIRA FRANCO.

Serviço de Atendimento ao Consumidor - SAC 0800 729 0722

Ouvidoria BB 0800 729 5678
Para deficientes auditivos 0800 729 0088

G3380112380734591
01/05/2021 14:31:44

Consultas - Investimentos Fundos - Mensal

Cliente

Agência	86-8
Conta	14212-3 T C E CONTA MOVIMENTO
Mês/ano referência	ABRIL/2021

S PUBLICO SOBERANO - CNPJ: 9.632.730/0001-80

Data	Histórico	Valor	Valor IR	Prej. Comp.	Valor IOF	Quantidade cotas	Valor cota	Saldo cotas
31/03/2021	SALDO ANTERIOR	31.680.236,19				12.700.538,174747		
01/04/2021	RESGATE	33.169,23				13.296,795313	2,494528134	12.687.241,379434
	Aplicação 28/01/2021	33.169,23				13.296,795313		
06/04/2021	APLICAÇÃO	74.765,39				29.969,214043	2,494739765	12.717.210,593477
07/04/2021	RESGATE	9.885,38				3.962,323246	2,494844410	12.713.248,270231
	Aplicação 28/01/2021	9.885,38				3.962,323246		
08/04/2021	RESGATE	75.414,54				30.226,876539	2,494949814	12.683.021,393692
	Aplicação 28/01/2021	75.414,54				30.226,876539		
09/04/2021	RESGATE	27.943,35				11.199,443809	2,495065869	12.671.821,949883
	Aplicação 28/01/2021	27.943,35				11.199,443809		
12/04/2021	RESGATE	1.015.711,57				407.070,516711	2,495173510	12.264.751,433172
	Aplicação 28/01/2021	1.015.711,57				407.070,516711		
13/04/2021	APLICAÇÃO	11.736,62				4.703,537288	2,495275211	12.269.454,970460
15/04/2021	RESGATE	4.614,29				1.849,052771	2,495488540	12.267.605,917689
	Aplicação 28/01/2021	4.614,29				1.849,052771		
16/04/2021	RESGATE	227.090,56				90.996,380615	2,495599918	12.176.609,537074
	Aplicação 28/01/2021	227.090,56				90.996,380615		
19/04/2021	APLICAÇÃO	3.969.134,55				1.590.396,802174	2,495688211	13.767.006,339248
20/04/2021	RESGATE	1.141.781,48				457.480,894197	2,495801452	13.309.525,445051
	Aplicação 28/01/2021	1.141.781,48				457.480,894197		
22/04/2021	RESGATE	10.294,97				4.124,737921	2,495908879	13.305.400,707130
	Aplicação 28/01/2021	10.294,97				4.124,737921		
26/04/2021	RESGATE	111,27				44,576831	2,496139745	13.305.356,130299
	Aplicação 28/01/2021	111,27				44,576831		
27/04/2021	RESGATE	379.539,34				152.043,807489	2,496249905	13.153.312,322810
	Aplicação 28/01/2021	379.539,34				152.043,807489		
28/04/2021	RESGATE	223.859,70				89.674,376269	2,496361941	13.063.637,946541
	Aplicação 28/01/2021	223.859,70				89.674,376269		
29/04/2021	APLICAÇÃO	11.706.936,97				4.689.399,089426	2,496468470	17.753.037,035967
30/04/2021	RESGATE	10.877.908,23				4.357.130,772993	2,496576026	13.395.906,262974
	Aplicação 28/01/2021	1.967.424,47				788.049,093036		
	Aplicação 02/02/2021	8.071,03				3.232,841398		
	Aplicação 04/02/2021	11.429,63				4.578,120456		
	Aplicação 17/02/2021	932.362,39				373.456,439945		
	Aplicação 18/02/2021	3.054.815,12				1.223.601,880637		
	Aplicação 25/02/2021	4.903.805,59				1.964.212,397521		
30/04/2021	SALDO ATUAL	33.443.898,42				13.395.906,262974		13.395.906,262974

Resumo do mês

SALDO ANTERIOR	31.680.236,19
APLICAÇÕES (+)	15.762.573,53
RESGATES (-)	14.027.323,91
RENDIMENTO BRUTO (+)	28.412,61
IMPOSTO DE RENDA (-)	0,00
IOF (-)	0,00
RENDIMENTO LÍQUIDO	28.412,61
SALDO ATUAL =	33.443.898,42

Valor da Cota

31/03/2021	2,494401084
30/04/2021	2,496576026

Rentabilidade

No mês	0,0871

No ano	0,2037
Últimos 12 meses	0,6242

Transação efetuada com sucesso por: J8734795 MOAB NOGUEIRA FRANCO.

G335010824209450 1
01/06/2021 08:27:31

Cliente - Conta atual

Agência	86-8
Conta corrente	14212-3 T C E CONTA MOVIMENTO
Período do extrato	05 / 2021

Lançamentos

Dt. balancete	Dt. movimento	Ag. origem	Lote	Histórico	Documento	Valor R$	Saldo
30/04/2021		0000	00000	000 Saldo Anterior			0,00 C
04/05/2021		0000	13105	363 Pagto conta telefone	50.401	2.012,91 D	
				BRASIL TELECOM (PR)			
04/05/2021		0000	00000	855 BB C Prazo Admin Soberano	77	2.012,91 C	0,00 C
05/05/2021		0000	14175	976 TED-Crédito em Conta	134.490.111	75.046,01 C	
				104 4204 1409655000180 CONTA GRAFICA			
05/05/2021		0000	00000	345 BB C Prazo Admin Soberano	77	75.046,01 D	0,00 C
07/05/2021		0000	13105	303 Pagto via Auto-Atend.BB	50.701	97,75 D	
				PREFEITURA MUN GOIANIA GO			
07/05/2021		0000	13105	393 TED Transf.Eletr.Disponiv	50.702	1.857,25 D	
				756 3333 003798621000150 UNIAO SUL-AME			
07/05/2021		0000	13105	393 TED Transf.Eletr.Disponiv	50.703	47.919,65 D	
				341 4319 001884133000130 SIEDOS SISTEM			
07/05/2021		0000	13105	109 Pagamento de Boleto	50.704	6.274,80 D	
				MULTICAST TELECOM LTDA			
07/05/2021		0000	13105	375 Impostos	50.705	4.858,47 D	
				FGTS ARRECADACAO GRF			
07/05/2021		0000	13105	303 Pagto via Auto-Atend.BB	50.706	977,95 D	
				PREFEITURA MUN GOIANIA GO			
07/05/2021		0000	13105	393 TED Transf.Eletr.Disponiv	50.707	70.187,54 D	
				104 4204 001246693000160 INSTITUTO DE			
07/05/2021		0000	13113	310 Tar DOC/TED Eletrônico	861.271.100.023.149	2,54 D	
				Cobrança referente 07/05/2021			
07/05/2021		0000	13113	310 Tar DOC/TED Eletrônico	861.271.100.023.150	2,54 D	
				Cobrança referente 07/05/2021			
07/05/2021		0000	13113	310 Tar DOC/TED Eletrônico	861.271.100.023.151	2,54 D	
				Cobrança referente 07/05/2021			
07/05/2021		0000	00000	855 BB C Prazo Admin Soberano	77	132.181,03 C	0,00 C
10/05/2021		0000	13134	438 Pagamentos Diversos	2.578	228.607,76 D	
10/05/2021		0000	13134	438 Pagamentos Diversos	2.579	120.284,97 D	
10/05/2021		0000	13134	211 Pagamentos Diversos	2.595	374.847,41 D	
10/05/2021		0000	13134	211 Pagamentos Diversos	2.596	129.800,90 D	
10/05/2021		0000	13105	393 TED Transf.Eletr.Disponiv	51.001	70.692,02 D	
				070 0027 033136888000143 BRB CREDITO F			
10/05/2021		0000	13105	393 TED Transf.Eletr.Disponiv	51.002	1.508,68 D	
				756 1004 009552111000185 COOPERATIVA D			
10/05/2021		0000	13105	393 TED Transf.Eletr.Disponiv	51.003	10.481,89 D	
				237 3090 007799277000175 VALOR SOCIEDA			
10/05/2021		0000	13105	393 TED Transf.Eletr.Disponiv	51.004	8.887,38 D	
				756 1004 009552111000185 COOPERATIVA D			
10/05/2021		0000	13105	393 TED Transf.Eletr.Disponiv	51.005	24.415,99 D	
				070 0027 033136888000143 BRB CREDITO F			
10/05/2021		0000	13105	393 TED Transf.Eletr.Disponiv	51.006	3.201,71 D	
				025 0001 017167412000113 FINANCEIRA AL			
10/05/2021		0000	13105	393 TED Transf.Eletr.Disponiv	51.007	32.487,83 D	
				025 0001 017167412000113 FINANCEIRA AL			
10/05/2021		0000	13105	393 TED Transf.Eletr.Disponiv	51.008	7.214,31 D	
				237 4130 060746948000112 BANCO BRADESC			
10/05/2021		0000	13113	310 Tar DOC/TED Eletrônico	831.301.200.091.339	2,54 D	
				Cobrança referente 10/05/2021			
10/05/2021		0000	13113	310 Tar DOC/TED Eletrônico	831.301.200.091.340	2,54 D	

		Cobrança referente 10/05/2021			
10/05/2021	0000	13113 310 Tar DOC/TED Eletrônico	831.301.200.091.341		2,54 D
		Cobrança referente 10/05/2021			
10/05/2021	0000	13113 310 Tar DOC/TED Eletrônico	831.301.200.091.342		2,54 D
		Cobrança referente 10/05/2021			
10/05/2021	0000	13113 310 Tar DOC/TED Eletrônico	831.301.200.091.343		2,54 D
		Cobrança referente 10/05/2021			
10/05/2021	0000	13113 310 Tar DOC/TED Eletrônico	831.301.200.091.344		2,54 D
		Cobrança referente 10/05/2021			
10/05/2021	0000	13113 310 Tar DOC/TED Eletrônico	831.301.200.091.345		2,54 D
		Cobrança referente 10/05/2021			
10/05/2021	0000	13113 310 Tar DOC/TED Eletrônico	831.301.200.091.346		2,54 D
		Cobrança referente 10/05/2021			
10/05/2021	0000	00000 855 BB C Prazo Admin Soberano		77	1.012.451,17 C 0,00 C
12/05/2021	0000	13105 109 Pagamento de Boleto		51.201	11.500,12 D
		PORTO S COMP DE S GERAIS			
12/05/2021	0000	13105 303 Pagto via Auto-Atend.BB		51.202	14,40 D
		PREFEITURA MUN GOIANIA GO			
12/05/2021	0000	13105 393 TED Transf.Eletr.Disponiv		51.203	705,60 D
		033 0972 020771562000146 LOCALIZA GOIA			
12/05/2021	0000	13105 393 TED Transf.Eletr.Disponiv		51.204	6.429,04 D
		104 3723 028505704000135 WK INDUSTRIA			
12/05/2021	0000	13113 310 Tar DOC/TED Eletrônico	871.321.100.139.195		2,54 D
		Cobrança referente 12/05/2021			
12/05/2021	0000	13113 310 Tar DOC/TED Eletrônico	871.321.100.139.196		2,54 D
		Cobrança referente 12/05/2021			
12/05/2021	0000	00000 855 BB C Prazo Admin Soberano		77	18.654,24 C 0,00 C
14/05/2021	0000	13105 363 Pagto conta telefone		51.401	2.984,45 D
		BRASIL TELECOM (PR)			
14/05/2021	0000	00000 855 BB C Prazo Admin Soberano		77	2.984,45 C 0,00 C
17/05/2021	0086	99015 470 Transferência enviada	553.485.000.050.817		878,90 D
		17/05 3485 50817-9 VIDA GOIAS UTI			
17/05/2021	0000	13105 393 TED Transf.Eletr.Disponiv		51.702	2.025,00 D
		104 2981 53379098191 JOSE CARLOS DA SI			
17/05/2021	0000	13105 109 Pagamento de Boleto		51.705	404,60 D
		BANCO BRADESCO S.A.			
17/05/2021	0000	13105 393 TED Transf.Eletr.Disponiv		51.707	2.025,00 D
		104 2970 00807916110 JALES BARBOSA DE			
17/05/2021	0000	13105 375 Impostos		51.709	14,10 D
		DARE - COD BARRAS			
17/05/2021	0000	13105 303 Pagto via Auto-Atend.BB		51.710	47,00 D
		PREFEITURA MUN GOIANIA GO			
17/05/2021	0000	13105 144 Transferência Agendada	161.000.000.038.275		2.025,00 D
		13/05 1610 38275-2 JONAS R CERQUE			
17/05/2021	0000	13105 144 Transferência Agendada	348.300.000.115.774		115,00 D
		13/05 3483 115774-4 TOALHEIRO A S			
17/05/2021	0000	13105 144 Transferência Agendada	368.900.000.033.317		2.025,00 D
		13/05 3689 33317-4 DANIEL MENEZES			
17/05/2021	0000	13105 144 Transferência Agendada	368.900.000.043.899		2.025,00 D
		13/05 3689 43899-5 WALDIR ARAUJO			
17/05/2021	0000	13105 144 Transferência Agendada	368.900.000.088.080		2.025,00 D
		13/05 3689 88080-9 THIAGO COSTA C			
17/05/2021	0000	13113 310 Tar DOC/TED Eletrônico	871.371.100.009.116		2,54 D
		Cobrança referente 17/05/2021			
17/05/2021	0000	13113 310 Tar DOC/TED Eletrônico	871.371.100.009.117		2,54 D
		Cobrança referente 17/05/2021			
17/05/2021	0000	00000 855 BB C Prazo Admin Soberano		77	13.614,68 C 0,00 C
18/05/2021	0000	13105 144 Transferência Agendada	184.000.000.107.725		1.319,00 D
		13/05 1840 107725-2 COPEL COMERCIA			
18/05/2021	0000	00000 855 BB C Prazo Admin Soberano		77	1.319,00 C 0,00 C
19/05/2021	0000	14175 976 TED-Crédito em Conta		137.927.863	924.424,58 C
		104 4204 2291730000114 TCE TED ISENTO			
19/05/2021	0000	00000 345 BB C Prazo Admin Soberano		77	924.424,58 D 0,00 C
20/05/2021	0000	13105 196 INSS Arrecadação		52.001	924.424,58 D
		GPS- Ident.: 2291730000114 - 04/2021			

20/05/2021	0000	00000 855 BB C Prazo Admin Soberano		77	924.424,58 C	0,00 C
21/05/2021	0000	14175 976 TED-Crédito em Conta		34.358.722	3.050.000,00 C	
		104 4204 1409655000180 CONTA GRAFICA				
21/05/2021	0000	13105 109 Pagamento de Boleto		52.101	1.884,23 D	
		BANCO DO BRASIL				
21/05/2021	0000	00000 345 BB C Prazo Admin Soberano		77	3.048.115,77 D	0,00 C
24/05/2021	0000	13105 393 TED Transf.Eletr.Disponiv		52.401	890,00 D	
		104 2274 37569031172 ANTONIO ARISTINO				
24/05/2021	0000	13113 310 Tar DOC/TED Eletrônico	891.441.100.083.752		2,54 D	
		Cobrança referente 24/05/2021				
24/05/2021	0000	00000 855 BB C Prazo Admin Soberano		77	892,54 C	0,00 C
25/05/2021	0086	99015 470 Transferência enviada	558.088.000.000.607		5.500,00 D	
		25/05 8088 607-6 SIMONE M SOUSA				
25/05/2021	0000	00000 855 BB C Prazo Admin Soberano		77	5.500,00 C	0,00 C
27/05/2021	0000	14175 976 TED-Crédito em Conta		34.369.698	2.234.416,83 C	
		104 4204 1409655000180 CONTA GRAFICA				
27/05/2021	0000	13105 393 TED Transf.Eletr.Disponiv		52.701	2.234.416,83 D	
		104 4204 018867930000102 FUNDO FINANCE				
27/05/2021	0000	13113 310 Tar DOC/TED Eletrônico	801.471.100.143.450		2,54 D	
		Cobrança referente 27/05/2021				
27/05/2021	0000	00000 855 BB C Prazo Admin Soberano		77	2,54 C	0,00 C
28/05/2021	0000	14175 983 TED Devolvida		800.001	670,00 C	
		AG OU CNT DEST DO CRED INVAL				
28/05/2021	0000	14175 976 TED-Crédito em Conta		34.371.382	11.910.265,62 C	
		104 4204 1409655000180 CONTA GRAFICA				
28/05/2021	0000	14175 976 TED-Crédito em Conta		140.487.431	635.326,15 C	
		104 4204 1409655000180 CONTA GRAFICA				
28/05/2021	4834	15092 243 Ch.Avulso entre Agências		562.021	6.660,03 D	
28/05/2021	0000	13105 363 Pagto conta telefone		52.801	957,84 D	
		cLARO CO DDD 61 A 69				
28/05/2021	0000	13105 362 Pagamento conta luz		52.802	44.345,72 D	
		CELG				
28/05/2021	0000	13105 393 TED Transf.Eletr.Disponiv		52.803	670,00 D	
		033 0926 023395367000157 FLORICULTURA				
28/05/2021	0000	13105 393 TED Transf.Eletr.Disponiv		52.805	670,00 D	
		033 0926 023395367000157 FLORICULTURA				
28/05/2021	0000	13105 144 Transferência Agendada	8.600.000.014.213		60.114,33 D	
		27/05 0086 14213-1 T C E PAGAMENT				
28/05/2021	0000	13113 310 Tar DOC/TED Eletrônico	861.481.100.165.389		2,54 D	
		Cobrança referente 28/05/2021				
28/05/2021	0000	13113 310 Tar DOC/TED Eletrônico	861.481.100.165.390		2,54 D	
		Cobrança referente 28/05/2021				
28/05/2021	0000	00000 345 BB C Prazo Admin Soberano		77	12.432.838,77 D	0,00 C
31/05/2021	0086	99015 870 Transferência recebida	550.086.000.014.213		437,57 C	
		31/05 0086 14213-1 T C E PAGAMENT				
31/05/2021	0000	14134 669 Devolução	101.510.800.004.804		3.421,27 C	
		000003244				
31/05/2021	4834	15092 243 Ch.Avulso entre Agências		122	262,74 D	
31/05/2021	0086	99015 470 Transferência enviada	553.125.000.075.669		8.985,19 D	
		31/05 3125 LIDERANCA 00002291730000114				
31/05/2021	0086	99015 470 Transferência enviada	553.125.000.075.669		182.519,71 D	
		31/05 3125 LIDERANCA 00002291730000114				
31/05/2021	0086	99015 470 Transferência enviada	553.125.000.075.669		72.889,82 D	
		31/05 3125 LIDERANCA 00002291730000114				
31/05/2021	0086	99015 470 Transferência enviada	553.336.000.299.370		241,80 D	
		31/05 3336 CIEE CENT 00002291730000114				
31/05/2021	0086	99015 470 Transferência enviada	553.425.000.009.438		21.502,26 D	
		31/05 3425 SOFTPLAN 00002291730000114				
31/05/2021	0000	13134 250 Folha de Pagamento		468	64.283,99 D	
31/05/2021	0000	13134 250 Folha de Pagamento		472	16.973,55 D	
31/05/2021	0000	13134 250 Folha de Pagamento		476	16.973,55 D	
31/05/2021	0000	13134 250 Folha de Pagamento		480	16.973,55 D	
31/05/2021	0000	13134 250 Folha de Pagamento		483	71.866,47 D	
31/05/2021	0000	13134 393 Pagamentos Diversos		484	4.889,83 D	
31/05/2021	0000	13134 250 Folha de Pagamento		487	625.843,99 D	

31/05/2021	0000	13134 250 Folha de Pagamento	490	629.531,45 D
31/05/2021	0000	13134 250 Folha de Pagamento	491	119.685,00 D
31/05/2021	0000	13134 250 Folha de Pagamento	494	633.452,41 D
31/05/2021	0000	13134 250 Folha de Pagamento	497	6.865.303,51 D
31/05/2021	0000	13105 393 TED Transf.Eletr.Disponiv	53.101	61.577,16 D
		341 1403 041769803000192 EDITORA FORUM		
31/05/2021	0000	13105 109 Pagamento de Boleto	53.102	463,05 D
		ITAU UNIBANCO S.A.		
31/05/2021	0000	13105 393 TED Transf.Eletr.Disponiv	53.104	18.704,44 D
		756 3064 021709477000110 OUROE SERVICO		
31/05/2021	0000	13105 196 INSS Arrecadação	53.105	4.610,92 D
		GPS- Ident.: 1569755000174 - 05/2021		
31/05/2021	0000	13105 303 Pagto via Auto-Atend.BB	53.106	381,72 D
		PREFEITURA MUN GOIANIA GO		
31/05/2021	0000	13105 375 Impostos	53.107	2.199,03 D
		DARE - COD BARRAS		
31/05/2021	0000	13105 375 Impostos	53.108	419,17 D
		DARE - COD BARRAS		
31/05/2021	0000	13105 303 Pagto via Auto-Atend.BB	53.109	2.095,87 D
		PREFEITURA MUN GOIANIA GO		
31/05/2021	0000	13105 375 Impostos	53.110	90,76 D
		DARE - COD BARRAS		
31/05/2021	0000	13105 393 TED Transf.Eletr.Disponiv	53.111	173.727,45 D
		104 2995 001645738000179 INDRA BRASIL		
31/05/2021	0000	13105 375 Impostos	53.116	187,20 D
		DARE - COD BARRAS		
31/05/2021	0000	13105 303 Pagto via Auto-Atend.BB	53.117	5.780,52 D
		PREFEITURA MUN GOIANIA GO		
31/05/2021	0000	13105 361 Pgto conta água	53.118	7.970,20 D
		SANEAMENTO DE GOIAS SA		
31/05/2021	0000	13105 303 Pagto via Auto-Atend.BB	53.119	195,00 D
		PREFEITURA MUN GOIANIA GO		
31/05/2021	0000	13105 393 TED Transf.Eletr.Disponiv	53.120	105.097,84 D
		341 1403 041769803000192 EDITORA FORUM		
31/05/2021	0000	13105 393 TED Transf.Eletr.Disponiv	53.121	105.182,72 D
		104 2995 001645738000179 INDRA BRASIL		
31/05/2021	0000	13105 303 Pagto via Auto-Atend.BB	53.123	69,70 D
		PREFEITURA MUN GOIANIA GO		
31/05/2021	0000	13105 196 INSS Arrecadação	53.124	24.189,36 D
		GPS- Ident.: 482840000138 - 05/2021		
31/05/2021	0000	13105 375 Impostos	53.125	4.335,39 D
		DARE - COD BARRAS		
31/05/2021	0000	13105 375 Impostos	53.126	736,26 D
		DARE - COD BARRAS		
31/05/2021	0000	13105 303 Pagto via Auto-Atend.BB	53.130	256,92 D
		PREFEITURA MUN GOIANIA GO		
31/05/2021	0000	13105 109 Pagamento de Boleto	53.131	4.881,50 D
		BANCO DO BRASIL		
31/05/2021	0000	13105 361 Pgto conta água	53.132	9.482,20 D
		SANEAMENTO DE GOIAS SA		
31/05/2021	0000	13105 375 Impostos	53.135	6.096,72 D
		DARE - COD BARRAS		
31/05/2021	0000	13105 393 TED Transf.Eletr.Disponiv	53.136	7.998,27 D
		756 3064 021709477000110 OUROE SERVICO		
31/05/2021	0000	13105 375 Impostos	53.137	38.708,55 D
		DARE - COD BARRAS		
31/05/2021	0000	13105 109 Pagamento de Boleto	53.138	6.918,07 D
		BANCO DO BRASIL		
31/05/2021	0000	13105 109 Pagamento de Boleto	53.139	900,00 D
		BANCO BRADESCO S.A.		
31/05/2021	0000	13105 303 Pagto via Auto-Atend.BB	53.140	364,11 D
		PREFEITURA MUN GOIANIA GO		
31/05/2021	0000	13105 375 Impostos	53.141	18.552,19 D
		DARE - COD BARRAS		
31/05/2021	0000	13105 303 Pagto via Auto-Atend.BB	53.142	1.222,44 D

		PREFEITURA MUN GOIANIA GO			
31/05/2021	0000	13105 303 Pagto via Auto-Atend.BB	53.143	10.995,16 D	
		PREFEITURA MUN GOIANIA GO			
31/05/2021	0000	13105 303 Pagto via Auto-Atend.BB	53.144	163,23 D	
		PREFEITURA MUN GOIANIA GO			
31/05/2021	0000	13105 375 Impostos	53.145	6.096,72 D	
		DARE - COD BARRAS			
31/05/2021	0000	13105 393 TED Transf.Eletr.Disponiv	53.146	3.730,61 D	
		104 4204 002476034000182 SECRETARIA DE			
31/05/2021	0000	13105 393 TED Transf.Eletr.Disponiv	53.147	595,78 D	
		104 2510 031710983000183 FUNDO FINANCE			
31/05/2021	0000	13105 393 TED Transf.Eletr.Disponiv	53.148	115.521,06 D	
		104 4204 002476034000182 SECRETARIA DE			
31/05/2021	0000	13105 393 TED Transf.Eletr.Disponiv	53.149	22.098,89 D	
		104 4204 021652711000110 SECRETARIA DE			
31/05/2021	0000	13105 393 TED Transf.Eletr.Disponiv	53.151	6.419,97 D	
		104 4204 002476034000182 SECRETARIA DE			
31/05/2021	0000	13105 393 TED Transf.Eletr.Disponiv	53.153	19.956,20 D	
		070 0100 000394684000153 SECRETARIA DE			
31/05/2021	0000	13105 393 TED Transf.Eletr.Disponiv	53.154	3.245,21 D	
		104 4204 026850496000186 FUNDACAO DE P			
31/05/2021	0000	13105 375 Impostos	53.155	327,45 D	
		DARE - COD BARRAS			
31/05/2021	0000	13105 393 TED Transf.Eletr.Disponiv	53.156	503,69 D	
		104 0795 006324752000194 FUNDO MUNICIP			
31/05/2021	0000	13105 393 TED Transf.Eletr.Disponiv	53.157	205,97 D	
		237 0140 006097749000185 FUNDO DE PREV			
31/05/2021	0000	13105 393 TED Transf.Eletr.Disponiv	53.158	520,70 D	
		104 2510 031711157000159 FUNDO PREVIDE			
31/05/2021	0000	13105 393 TED Transf.Eletr.Disponiv	53.159	645,96 D	
		104 3136 004927847000177 INSTITUTO DE			
31/05/2021	0000	13105 393 TED Transf.Eletr.Disponiv	53.160	348,63 D	
		104 4204 026850496000186 FUNDACAO DE P			
31/05/2021	0000	13105 393 TED Transf.Eletr.Disponiv	53.161	35,59 D	
		104 1340 025127705000103 SINDICATO DOS			
31/05/2021	0000	13105 393 TED Transf.Eletr.Disponiv	53.163	206,25 D	
		756 3348 001289743000196 ASSOCIACAO DO			
31/05/2021	0000	13105 393 TED Transf.Eletr.Disponiv	53.164	24.753,06 D	
		104 4204 039374330000182 FUNDO PREVIDE			
31/05/2021	0000	13105 393 TED Transf.Eletr.Disponiv	53.165	3.245,21 D	
		104 4204 026850496000186 FUNDACAO DE P			
31/05/2021	0000	13105 393 TED Transf.Eletr.Disponiv	53.166	290,48 D	
		104 2510 031710983000183 FUNDO FINANCE			
31/05/2021	0000	13105 393 TED Transf.Eletr.Disponiv	53.167	700,00 D	
		104 0630 037161122000170 ASSOCIACAO DO			
31/05/2021	0000	13105 393 TED Transf.Eletr.Disponiv	53.168	225,93 D	
		104 2510 031710983000183 FUNDO FINANCE			
31/05/2021	0000	13105 393 TED Transf.Eletr.Disponiv	53.170	453,99 D	
		104 3136 004927847000177 INSTITUTO DE			
31/05/2021	0000	13105 393 TED Transf.Eletr.Disponiv	53.172	141,61 D	
		237 0140 006097749000185 FUNDO DE PREV			
31/05/2021	0000	13105 393 TED Transf.Eletr.Disponiv	53.173	6.419,97 D	
		104 4204 002476034000182 SECRETARIA DE			
31/05/2021	0000	13105 393 TED Transf.Eletr.Disponiv	53.174	684,09 D	
		104 2511 005469074000195 INSTITUTO DE			
31/05/2021	0000	13105 393 TED Transf.Eletr.Disponiv	53.175	766,00 D	
		104 2510 031710983000183 FUNDO FINANCE			
31/05/2021	0000	13105 393 TED Transf.Eletr.Disponiv	53.176	1.074,99 D	
		104 2511 005469074000195 INSTITUTO DE			
31/05/2021	0000	13105 393 TED Transf.Eletr.Disponiv	53.178	24.753,06 D	
		104 4204 039374330000182 FUNDO PREVIDE			
31/05/2021	0000	13105 393 TED Transf.Eletr.Disponiv	53.179	404,99 D	
		104 2510 031711157000159 FUNDO PREVIDE			
31/05/2021	0000	13105 393 TED Transf.Eletr.Disponiv	53.180	404,67 D	
		756 3348 001289743000196 ASSOCIACAO DO			

31/05/2021	0000	13105	393 TED Transf.Eletr.Disponiv		53.181	8.840,92 D
			041 0100 010781434000120 DEPARISON CON			
31/05/2021	0000	13105	393 TED Transf.Eletr.Disponiv		53.182	282,41 D
			104 0795 006324752000194 FUNDO MUNICIP			
31/05/2021	0000	13105	375 Impostos		53.183	4.258,64 D
			DARE - DEMAIS ORGAOS GO			
31/05/2021	0000	13105	393 TED Transf.Eletr.Disponiv		53.184	875,00 D
			104 2490 011047849000137 ASSOCIACAO NA			
31/05/2021	0000	13105	393 TED Transf.Eletr.Disponiv		53.185	45.637,76 D
			341 4319 001884133000130 SIEDOS SISTEM			
31/05/2021	0000	13105	393 TED Transf.Eletr.Disponiv		53.186	14.261,80 D
			341 4319 001884133000130 SIEDOS SISTEM			
31/05/2021	0000	13105	393 TED Transf.Eletr.Disponiv		53.187	27.626,26 D
			341 6256 001283274000106 CIRCULO DE AP			
31/05/2021	0000	13105	393 TED Transf.Eletr.Disponiv		53.188	5.211,00 D
			104 4476 007701805000101 MEDICAO SOLUC			
31/05/2021	0000	13105	393 TED Transf.Eletr.Disponiv		53.189	2.087.367,17 D
			104 4204 001409580000138 ESTADO DE GOI			
31/05/2021	0000	13105	144 Transferência Agendada	8.600.000.015.057		28,50 D
			28/05 0086 15057-6 TCE - FMTCE-GO			
31/05/2021	0000	13105	144 Transferência Agendada	124.200.000.116.815		34.791,49 D
			19/05 1242 116815-0 EMPRESA DE CON			
31/05/2021	0000	13105	144 Transferência Agendada	145.200.000.032.049		467,79 D
			28/05 1452 32049-8 APARECIDAPREV			
31/05/2021	0000	13105	144 Transferência Agendada	145.200.000.032.049		484,49 D
			28/05 1452 32049-8 APARECIDAPREV			
31/05/2021	0000	13105	144 Transferência Agendada	191.200.000.001.678		1.272,27 D
			28/05 1912 1678-0 MONGERAL S A S			
31/05/2021	0000	13105	144 Transferência Agendada	191.200.000.001.678		437,57 D
			28/05 1912 1678-0 MONGERAL S A S			
31/05/2021	0000	13105	144 Transferência Agendada	259.100.000.104.444		23.608,16 D
			19/05 2591 104444-3 TRIVALE ADMINI			
31/05/2021	0000	13105	144 Transferência Agendada	259.100.000.104.444		5.533,16 D
			19/05 2591 104444-3 TRIVALE ADMINI			
31/05/2021	0000	13105	144 Transferência Agendada	259.100.000.104.444		5.824,05 D
			19/05 2591 104444-3 TRIVALE ADMINI			
31/05/2021	0000	13105	144 Transferência Agendada	322.900.000.052.053		1.721,96 D
			19/05 3229 52053-5 CONTENT ASSESS			
31/05/2021	0000	13105	144 Transferência Agendada	338.200.000.118.170		3.517,80 D
			19/05 3382 118170-X MODULO ENGENHA			
31/05/2021	0000	13105	144 Transferência Agendada	339.900.000.005.881		32.241,30 D
			19/05 3399 5881-5 NOSSA FROTA LO			
31/05/2021	0000	13105	144 Transferência Agendada	347.800.000.053.941		2.789,33 D
			19/05 3478 53941-4 EVOLUE SERVICO			
31/05/2021	0000	13105	144 Transferência Agendada	347.800.000.053.941		3.644,00 D
			19/05 3478 53941-4 EVOLUE SERVICO			
31/05/2021	0000	13105	144 Transferência Agendada	368.900.000.011.238		1.000,00 D
			28/05 3689 11238-0 SINDICATO S T			
31/05/2021	0000	13105	144 Transferência Agendada	511.600.000.060.900		103,65 D
			27/05 5116 60900-5 TECAR AUTO E A			
31/05/2021	0000	13105	144 Transferência Agendada	511.600.000.060.900		659,10 D
			27/05 5116 60900-5 TECAR AUTO E A			
31/05/2021	0000	13113	310 Tar DOC/TED Eletrônico	801.511.100.115.817		2,54 D
			Cobrança referente 31/05/2021			
31/05/2021	0000	13113	310 Tar DOC/TED Eletrônico	801.511.100.115.818		2,54 D
			Cobrança referente 31/05/2021			
31/05/2021	0000	13113	310 Tar DOC/TED Eletrônico	801.511.100.115.819		2,54 D
			Cobrança referente 31/05/2021			
31/05/2021	0000	13113	310 Tar DOC/TED Eletrônico	801.511.100.115.820		2,54 D
			Cobrança referente 31/05/2021			
31/05/2021	0000	13113	310 Tar DOC/TED Eletrônico	801.511.100.115.821		2,54 D
			Cobrança referente 31/05/2021			
31/05/2021	0000	13113	310 Tar DOC/TED Eletrônico	801.511.100.115.822		2,54 D
			Cobrança referente 31/05/2021			
31/05/2021	0000	13113	310 Tar DOC/TED Eletrônico	801.511.100.115.823		2,54 D

		Cobrança referente 31/05/2021		
31/05/2021	0000	13113 310 Tar DOC/TED Eletrônico	801.511.100.115.824	2,54 D
		Cobrança referente 31/05/2021		
31/05/2021	0000	13113 310 Tar DOC/TED Eletrônico	801.511.100.115.825	2,54 D
		Cobrança referente 31/05/2021		
31/05/2021	0000	13113 310 Tar DOC/TED Eletrônico	801.511.100.115.826	2,54 D
		Cobrança referente 31/05/2021		
31/05/2021	0000	13113 310 Tar DOC/TED Eletrônico	801.511.100.115.827	2,54 D
		Cobrança referente 31/05/2021		
31/05/2021	0000	13113 310 Tar DOC/TED Eletrônico	801.511.100.115.828	2,54 D
		Cobrança referente 31/05/2021		
31/05/2021	0000	13113 310 Tar DOC/TED Eletrônico	801.511.100.115.829	2,54 D
		Cobrança referente 31/05/2021		
31/05/2021	0000	13113 310 Tar DOC/TED Eletrônico	801.511.100.115.830	2,54 D
		Cobrança referente 31/05/2021		
31/05/2021	0000	13113 310 Tar DOC/TED Eletrônico	801.511.100.115.831	2,54 D
		Cobrança referente 31/05/2021		
31/05/2021	0000	13113 310 Tar DOC/TED Eletrônico	801.511.100.115.832	2,54 D
		Cobrança referente 31/05/2021		
31/05/2021	0000	13113 310 Tar DOC/TED Eletrônico	801.511.100.115.833	2,54 D
		Cobrança referente 31/05/2021		
31/05/2021	0000	13113 310 Tar DOC/TED Eletrônico	801.511.100.115.834	2,54 D
		Cobrança referente 31/05/2021		
31/05/2021	0000	13113 310 Tar DOC/TED Eletrônico	801.511.100.115.835	2,54 D
		Cobrança referente 31/05/2021		
31/05/2021	0000	13113 310 Tar DOC/TED Eletrônico	801.511.100.115.836	2,54 D
		Cobrança referente 31/05/2021		
31/05/2021	0000	13113 310 Tar DOC/TED Eletrônico	801.511.100.115.837	2,54 D
		Cobrança referente 31/05/2021		
31/05/2021	0000	13113 310 Tar DOC/TED Eletrônico	801.511.100.115.838	2,54 D
		Cobrança referente 31/05/2021		
31/05/2021	0000	13113 310 Tar DOC/TED Eletrônico	801.511.100.115.839	2,54 D
		Cobrança referente 31/05/2021		
31/05/2021	0000	13113 310 Tar DOC/TED Eletrônico	801.511.100.115.840	2,54 D
		Cobrança referente 31/05/2021		
31/05/2021	0000	13113 310 Tar DOC/TED Eletrônico	801.511.100.115.841	2,54 D
		Cobrança referente 31/05/2021		
31/05/2021	0000	13113 310 Tar DOC/TED Eletrônico	801.511.100.115.842	2,54 D
		Cobrança referente 31/05/2021		
31/05/2021	0000	13113 310 Tar DOC/TED Eletrônico	801.511.100.115.843	2,54 D
		Cobrança referente 31/05/2021		
31/05/2021	0000	13113 310 Tar DOC/TED Eletrônico	801.511.100.115.844	2,54 D
		Cobrança referente 31/05/2021		
31/05/2021	0000	13113 310 Tar DOC/TED Eletrônico	801.511.100.115.845	2,54 D
		Cobrança referente 31/05/2021		
31/05/2021	0000	13113 310 Tar DOC/TED Eletrônico	801.511.100.115.846	2,54 D
		Cobrança referente 31/05/2021		
31/05/2021	0000	13113 310 Tar DOC/TED Eletrônico	801.511.100.115.847	2,54 D
		Cobrança referente 31/05/2021		
31/05/2021	0000	13113 310 Tar DOC/TED Eletrônico	801.511.100.115.848	2,54 D
		Cobrança referente 31/05/2021		
31/05/2021	0000	13113 310 Tar DOC/TED Eletrônico	801.511.100.115.849	2,54 D
		Cobrança referente 31/05/2021		
31/05/2021	0000	13113 310 Tar DOC/TED Eletrônico	801.511.100.115.850	2,54 D
		Cobrança referente 31/05/2021		
31/05/2021	0000	13113 310 Tar DOC/TED Eletrônico	801.511.100.115.851	2,54 D
		Cobrança referente 31/05/2021		
31/05/2021	0000	13113 310 Tar DOC/TED Eletrônico	801.511.100.115.852	2,54 D
		Cobrança referente 31/05/2021		
31/05/2021	0000	13113 310 Tar DOC/TED Eletrônico	801.511.100.115.853	2,54 D
		Cobrança referente 31/05/2021		
31/05/2021	0000	13113 310 Tar DOC/TED Eletrônico	801.511.100.115.854	2,54 D
		Cobrança referente 31/05/2021		
31/05/2021	0000	13113 310 Tar DOC/TED Eletrônico	801.511.100.115.855	2,54 D
		Cobrança referente 31/05/2021		

31/05/2021	0000	13113	310 Tar DOC/TED Eletrônico	801.511.100.115.856	2,54	D
			Cobrança referente 31/05/2021			
31/05/2021	0000	13113	310 Tar DOC/TED Eletrônico	801.511.100.115.857	2,54	D
			Cobrança referente 31/05/2021			
31/05/2021	0000	13113	310 Tar DOC/TED Eletrônico	801.511.100.115.858	2,54	D
			Cobrança referente 31/05/2021			
31/05/2021	0000	00000	855 BB C Prazo Admin Soberano	77	12.530.242,09	C
31/05/2021	0000	00000	999 S A L D O		0,00	C

OBSERVAÇÕES:

Transação efetuada com sucesso por: J8733487 MOAB NOGUEIRA FRANCO.

Serviço de Atendimento ao Consumidor - SAC 0800 729 0722

Ouvidoria BB 0800 729 5678
Para deficientes auditivos 0800 729 0088

G3350108242094501
01/06/2021 08:30:38

Extrato investimentos financeiros - mensal

Cliente

Agência	86-8
Conta	14212-3 T C E CONTA MOVIMENTO
Mês/ano referência	MAIO/2021

S PUBLICO SOBERANO - CNPJ: 9.632.730/0001-80

Data	Histórico	Valor	Valor IR	Prej. Comp.	Valor IOF	Quantidade cotas	Valor cota	Saldo cotas
30/04/2021	SALDO ANTERIOR	33.443.898,42				13.395.906,262974		
04/05/2021	RESGATE	2.012,91				806,195842	2,496800276	13.395.100,067132
	Aplicação 25/02/2021	2.012,91				806,195842		
05/05/2021	APLICAÇÃO	75.046,01				30.055,626161	2,496903894	13.425.155,693293
07/05/2021	RESGATE	132.181,03				52.932,283685	2,497172251	13.372.223,409608
	Aplicação 25/02/2021	132.181,03				52.932,283685		
10/05/2021	RESGATE	1.012.451,17				405.408,540662	2,497360239	12.966.814,868946
	Aplicação 25/02/2021	1.012.451,17				405.408,540662		
12/05/2021	RESGATE	18.654,24				7.468,502243	2,497721684	12.959.346,366703
	Aplicação 25/02/2021	18.654,24				7.468,502243		
14/05/2021	RESGATE	2.984,45				1.194,694726	2,498085859	12.958.151,671977
	Aplicação 25/02/2021	2.984,45				1.194,694726		
17/05/2021	RESGATE	13.614,68				5.449,680804	2,498252740	12.952.701,991173
	Aplicação 25/02/2021	13.614,68				5.449,680804		
18/05/2021	RESGATE	1.319,00				527,930435	2,498435236	12.952.174,060738
	Aplicação 25/02/2021	1.319,00				527,930435		
19/05/2021	APLICAÇÃO	924.424,58				369.974,673805	2,498615839	13.322.148,734543
20/05/2021	RESGATE	924.424,58				369.945,354941	2,498813859	12.952.203,379602
	Aplicação 25/02/2021	924.424,58				369.945,354941		
21/05/2021	APLICAÇÃO	3.048.115,77				1.219.735,981255	2,498996354	14.171.939,360857
24/05/2021	RESGATE	892,54				357,133087	2,499180368	14.171.582,227770
	Aplicação 25/02/2021	892,54				357,133087		
25/05/2021	RESGATE	5.500,00				2.200,562725	2,499360703	14.169.381,665045
	Aplicação 25/02/2021	5.500,00				2.200,562725		
27/05/2021	RESGATE	2,54				1,016113	2,499721497	14.169.380,648932
	Aplicação 25/02/2021	2,54				1,016113		
28/05/2021	APLICAÇÃO	12.432.838,77				4.973.323,728409	2,499905385	19.142.704,377341
31/05/2021	RESGATE	12.530.242,09				5.011.919,833034	2,500088291	14.130.784,544307
	Aplicação 25/02/2021	4.145.858,57				1.658.284,862613		
	Aplicação 04/03/2021	75.252,18				30.099,810593		
	Aplicação 11/03/2021	96.211,30				38.483,159475		
	Aplicação 17/03/2021	937.285,68				374.901,032641		
	Aplicação 19/03/2021	2.004.575,34				801.801,820773		
	Aplicação 29/03/2021	2.215.438,29				886.144,019743		
	Aplicação 30/03/2021	3.055.620,73				1.222.205,127196		
31/05/2021	SALDO ATUAL	35.328.208,98				14.130.784,544307		14.130.784,544307

Resumo do mês

SALDO ANTERIOR	33.443.898,42
APLICAÇÕES (+)	16.480.425,13
RESGATES (-)	14.644.279,23
RENDIMENTO BRUTO (+)	48.164,66
IMPOSTO DE RENDA (-)	0,00
IOF (-)	0,00
RENDIMENTO LÍQUIDO	48.164,66
SALDO ATUAL =	35.328.208,98

Valor da Cota

30/04/2021	2,496576026
31/05/2021	2,500088291

Rentabilidade

No mês	0,1406
No ano	0,3446

Últimos 12 meses 0,6466

Transação efetuada com sucesso por: J8733487 MOAB NOGUEIRA FRANCO.

Serviço de Atendimento ao Consumidor - SAC 0800 729 0722

Ouvidoria BB 0800 729 5678
Para deficientes auditivos 0800 729 0088

G3320108522783521
01/07/2021 08:54:46

Cliente - Conta atual

Agência	86-8
Conta corrente	14212-3T C E CONTA MOVIMENTO
Período do extrato	06 / 2021

Lançamentos

Dt. balancete	Dt. movimento	Ag. origem	Lote	Histórico	Documento	Valor R$	Saldo
31/05/2021		0000	00000	000 Saldo Anterior			0,00 C
02/06/2021		0000	14175	976 TED-Crédito em Conta	141.772.798	75.667,13 C	
				104 4204 2291730000114 TCE TED ISENTO			
02/06/2021		0000	00000	345 BB C Prazo Admin Soberano	77	75.667,13 D	0,00 C
04/06/2021		0000	13105	375 Impostos	60.401	168,58 D	
				DARE - COD BARRAS			
04/06/2021		0000	13105	303 Pagto via Auto-Atend.BB	60.402	702,42 D	
				PREFEITURA MUN GOIANIA GO			
04/06/2021		0000	13105	393 TED Transf.Eletr.Disponiv	60.403	13.177,44 D	
				341 0654 011162311000173 R7 FACILITIES			
04/06/2021		0000	13105	393 TED Transf.Eletr.Disponiv	60.404	15.938,07 D	
				341 7938 024336079000194 DIRECTA PRIME			
04/06/2021		0000	13105	109 Pagamento de Boleto	60.406	288,42 D	
				BANCO DO BRASIL			
04/06/2021		0000	13105	393 TED Transf.Eletr.Disponiv	60.407	27.087,12 D	
				104 4204 001246693000160 INSTITUTO DE			
04/06/2021		0000	13105	393 TED Transf.Eletr.Disponiv	60.408	43.721,54 D	
				104 4204 001246693000160 INSTITUTO DE			
04/06/2021		0000	13105	363 Pagto conta telefone	60.409	2.271,84 D	
				BRASIL TELECOM (PR)			
04/06/2021		0000	13105	144 Transferência Agendada	38.600.000.111.915	11.345,33 D	
				02/06 0386 111915-X INTELIGENCIA D			
04/06/2021		0000	13113	310 Tar DOC/TED Eletrônico	821.551.200.214.682	2,54 D	
				Cobrança referente 04/06/2021			
04/06/2021		0000	13113	310 Tar DOC/TED Eletrônico	821.551.200.214.683	2,54 D	
				Cobrança referente 04/06/2021			
04/06/2021		0000	13113	310 Tar DOC/TED Eletrônico	821.551.200.214.684	2,54 D	
				Cobrança referente 04/06/2021			
04/06/2021		0000	13113	310 Tar DOC/TED Eletrônico	821.551.200.214.685	2,54 D	
				Cobrança referente 04/06/2021			
04/06/2021		0000	00000	855 BB C Prazo Admin Soberano	77	114.710,92 C	0,00 C
07/06/2021		0000	13105	375 Impostos	60.701	4.858,47 D	
				FGTS ARRECADACAO GRF			
07/06/2021		0000	13105	393 TED Transf.Eletr.Disponiv	60.702	3.000,00 D	
				104 1502 005283260000135 W E E SERVICO			
07/06/2021		0000	13113	310 Tar DOC/TED Eletrônico	821.581.200.030.382	2,54 D	
				Cobrança referente 07/06/2021			
07/06/2021		0000	00000	855 BB C Prazo Admin Soberano	77	7.861,01 C	0,00 C
10/06/2021		0000	13134	438 Pagamentos Diversos	424	232.377,67 D	
10/06/2021		0000	13134	211 Pagamentos Diversos	425	368.816,05 D	
10/06/2021		0000	13134	438 Pagamentos Diversos	426	116.189,67 D	
10/06/2021		0000	13134	211 Pagamentos Diversos	427	126.467,54 D	
10/06/2021		0000	13105	393 TED Transf.Eletr.Disponiv	61.001	13.069,95 D	
				237 3090 007799277000175 VALOR SOCIEDA			
10/06/2021		0000	13105	393 TED Transf.Eletr.Disponiv	61.002	243,20 D	
				237 3090 007799277000175 VALOR SOCIEDA			
10/06/2021		0000	13105	393 TED Transf.Eletr.Disponiv	61.003	38.971,00 D	
				025 0001 017167412000113 FINANCEIRA AL			
10/06/2021		0000	13105	393 TED Transf.Eletr.Disponiv	61.004	2.980,14 D	
				237 4130 060746948000112 BANCO BRADESC			
10/06/2021		0000	13105	393 TED Transf.Eletr.Disponiv	61.005	25.990,77 D	

			070 0027 033136888000143 BRB CREDITO F			
10/06/2021	0000	13105	393 TED Transf.Eletr.Disponiv		61.006	3.201,71 D
			025 0001 017167412000113 FINANCEIRA AL			
10/06/2021	0000	13105	393 TED Transf.Eletr.Disponiv		61.007	74.603,17 D
			070 0027 033136888000143 BRB CREDITO F			
10/06/2021	0000	13105	393 TED Transf.Eletr.Disponiv		61.008	10.303,37 D
			756 1004 009552111000185 COOPERATIVA D			
10/06/2021	0000	13113	310 Tar DOC/TED Eletrônico	821.611.200.258.611		2,54 D
			Cobrança referente 10/06/2021			
10/06/2021	0000	13113	310 Tar DOC/TED Eletrônico	821.611.200.258.612		2,54 D
			Cobrança referente 10/06/2021			
10/06/2021	0000	13113	310 Tar DOC/TED Eletrônico	821.611.200.258.613		2,54 D
			Cobrança referente 10/06/2021			
10/06/2021	0000	13113	310 Tar DOC/TED Eletrônico	821.611.200.258.614		2,54 D
			Cobrança referente 10/06/2021			
10/06/2021	0000	13113	310 Tar DOC/TED Eletrônico	821.611.200.258.615		2,54 D
			Cobrança referente 10/06/2021			
10/06/2021	0000	13113	310 Tar DOC/TED Eletrônico	821.611.200.258.616		2,54 D
			Cobrança referente 10/06/2021			
10/06/2021	0000	13113	310 Tar DOC/TED Eletrônico	821.611.200.258.617		2,54 D
			Cobrança referente 10/06/2021			
10/06/2021	0000	13113	310 Tar DOC/TED Eletrônico	821.611.200.258.618		2,54 D
			Cobrança referente 10/06/2021			
10/06/2021	0000	00000	855 BB C Prazo Admin Soberano		77	1.013.234,56 C 0,00 C
11/06/2021	0086	99015	470 Transferência enviada	553.485.000.050.817		878,90 D
			11/06 3485 50817-9 VIDA GOIAS UTI			
11/06/2021	0000	13105	393 TED Transf.Eletr.Disponiv		61.101	391,00 D
			756 3333 003798621000150 UNIAO SUL-AME			
11/06/2021	0000	13105	393 TED Transf.Eletr.Disponiv		61.102	1.466,25 D
			756 3333 003798621000150 UNIAO SUL-AME			
11/06/2021	0000	13105	393 TED Transf.Eletr.Disponiv		61.103	3.432,94 D
			237 2147 009214319000194 APAR CONSTRUC			
11/06/2021	0000	13105	303 Pagto via Auto-Atend.BB		61.104	14,40 D
			PREFEITURA MUN GOIANIA GO			
11/06/2021	0000	13105	393 TED Transf.Eletr.Disponiv		61.105	4.105,60 D
			237 2147 009214319000194 APAR CONSTRUC			
11/06/2021	0000	13105	109 Pagamento de Boleto		61.106	1.341,00 D
			PJBANK PAGAMENTOS S A			
11/06/2021	0000	13105	303 Pagto via Auto-Atend.BB		61.107	97,75 D
			PREFEITURA MUN GOIANIA GO			
11/06/2021	0000	13105	303 Pagto via Auto-Atend.BB		61.108	262,10 D
			PREFEITURA MUN GOIANIA GO			
11/06/2021	0000	13105	303 Pagto via Auto-Atend.BB		61.109	47,00 D
			PREFEITURA MUN GOIANIA GO			
11/06/2021	0000	13105	393 TED Transf.Eletr.Disponiv		61.110	705,60 D
			033 0972 020771562000146 LOCALIZA GOIA			
11/06/2021	0000	13105	375 Impostos		61.111	14,10 D
			DARE - COD BARRAS			
11/06/2021	0000	13113	310 Tar DOC/TED Eletrônico	841.621.100.211.978		2,54 D
			Cobrança referente 11/06/2021			
11/06/2021	0000	13113	310 Tar DOC/TED Eletrônico	841.621.100.211.979		2,54 D
			Cobrança referente 11/06/2021			
11/06/2021	0000	13113	310 Tar DOC/TED Eletrônico	841.621.100.211.980		2,54 D
			Cobrança referente 11/06/2021			
11/06/2021	0000	13113	310 Tar DOC/TED Eletrônico	841.621.100.211.981		2,54 D
			Cobrança referente 11/06/2021			
11/06/2021	0000	13113	310 Tar DOC/TED Eletrônico	841.621.100.211.982		2,54 D
			Cobrança referente 11/06/2021			
11/06/2021	0000	00000	855 BB C Prazo Admin Soberano		77	12.769,34 C 0,00 C
15/06/2021	0000	13105	109 Pagamento de Boleto		61.501	404,60 D
			ECAD			
15/06/2021	0000	00000	855 BB C Prazo Admin Soberano		77	404,60 C 0,00 C
17/06/2021	0000	14175	976 TED-Crédito em Conta		33.953.529	3.050.000,00 C
			104 4204 1409655000180 TESOURO ESTADU			
17/06/2021	0000	14175	976 TED-Crédito em Conta		145.558.468	941.873,89 C

		104 4204 2291730000114 TCE TED ISENTO				
17/06/2021	0000	00000 345 BB C Prazo Admin Soberano		77	3.991.873,89 D	0,00 C
18/06/2021	0000	13105 196 INSS Arrecadação		61.801	941.873,89 D	
		GPS- Ident.: 2291730000114 - 05/2021				
18/06/2021	0000	00000 855 BB C Prazo Admin Soberano		77	941.873,89 C	0,00 C
21/06/2021	0000	13105 109 Pagamento de Boleto		62.101	2.953,12 D	
		ECT DEGER - DR 72 SPM				
21/06/2021	0000	00000 855 BB C Prazo Admin Soberano		77	2.953,12 C	0,00 C
23/06/2021	0000	14175 976 TED-Crédito em Conta		146.716.109	3.287,00 C	
		077 0001 3966590123 GIOVANNA FELIX				
23/06/2021	0086	99015 470 Transferência enviada	553.399.000.005.881		1.168,20 D	
		23/06 3399 5881-5 NOSSA FROTA LO				
23/06/2021	0086	99015 470 Transferência enviada	553.399.000.005.881		2.123,91 D	
		23/06 3399 5881-5 NOSSA FROTA LO				
23/06/2021	0086	99015 470 Transferência enviada	554.534.000.105.727		4.770,00 D	
		23/06 4534 105727-8 X- OFFICE SERV				
23/06/2021	0000	13105 363 Pagto conta telefone		62.301	2.910,69 D	
		BRASIL TELECOM (PR)				
23/06/2021	0000	13105 393 TED Transf.Eletr.Disponiv		62.302	890,00 D	
		104 2274 37569031172 ANTONIO ARISTINO				
23/06/2021	0000	13105 393 TED Transf.Eletr.Disponiv		62.303	5.025,09 D	
		237 3767 026110878000173 MULTICAST TEL				
23/06/2021	0000	13105 109 Pagamento de Boleto		62.304	188,48 D	
		BELCAR CAMINHOES E MAQUINAS LT				
23/06/2021	0000	13105 109 Pagamento de Boleto		62.305	285,00 D	
		BELCAR CAMINHOES E MAQUINAS LT				
23/06/2021	0000	13105 109 Pagamento de Boleto		62.306	1.030,66 D	
		BELCAR CAMINHOES E MAQUINAS LT				
23/06/2021	0000	13105 303 Pagto via Auto-Atend.BB		62.307	15,00 D	
		PREFEITURA MUN GOIANIA GO				
23/06/2021	0000	13113 310 Tar DOC/TED Eletrônico	881.741.100.028.647		2,54 D	
		Cobrança referente 23/06/2021				
23/06/2021	0000	13113 310 Tar DOC/TED Eletrônico	881.741.100.028.648		2,54 D	
		Cobrança referente 23/06/2021				
23/06/2021	0000	00000 855 BB C Prazo Admin Soberano		77	15.125,11 C	0,00 C
28/06/2021	0000	14175 976 TED-Crédito em Conta		33.988.047	12.165.158,66 C	
		104 4204 2291730000114 TCE TED ISENTO				
28/06/2021	0000	14175 976 TED-Crédito em Conta		33.988.048	2.259.471,77 C	
		104 4204 2291730000114 TCE TED ISENTO				
28/06/2021	0000	14175 976 TED-Crédito em Conta		147.429.234	633.518,11 C	
		104 4204 2291730000114 TCE TED ISENTO				
28/06/2021	0086	99015 470 Transferência enviada	550.086.000.014.213		71.812,30 D	
		28/06 0086 14213-1 T C E PAGAMENT				
28/06/2021	0000	13105 363 Pagto conta telefone		62.801	988,37 D	
		cLARO CO DDD 61 A 69				
28/06/2021	0000	13105 393 TED Transf.Eletr.Disponiv		62.802	2.259.471,77 D	
		104 4204 018867930000102 FUNDO FINANCE				
28/06/2021	0000	13105 393 TED Transf.Eletr.Disponiv		62.803	2.197.826,15 D	
		104 4204 001409580000138 ESTADO DE GOI				
28/06/2021	0000	13113 310 Tar DOC/TED Eletrônico	831.791.200.717.453		2,54 D	
		Cobrança referente 28/06/2021				
28/06/2021	0000	13113 310 Tar DOC/TED Eletrônico	831.791.200.717.454		2,54 D	
		Cobrança referente 28/06/2021				
28/06/2021	0000	00000 345 BB C Prazo Admin Soberano		77	10.528.044,87 D	0,00 C
30/06/2021	0000	14134 669 Devolução	101.810.800.004.689		6.825,83 C	
		000003253				
30/06/2021	4834	15092 243 Ch.Avulso entre Agências		42.021	131,37 D	
30/06/2021	4834	15092 243 Ch.Avulso entre Agências		612.021	6.660,03 D	
30/06/2021	0086	99015 470 Transferência enviada	550.086.000.407.030		5.100,00 D	
		30/06 0086 SERVICO A 00002291730000114				
30/06/2021	0086	99015 470 Transferência enviada	550.086.000.407.030		10.200,00 D	
		30/06 0086 SERVICO A 00002291730000114				
30/06/2021	0086	99015 470 Transferência enviada	553.125.000.075.669		187.991,36 D	
		30/06 3125 LIDERANCA 00002291730000114				
30/06/2021	0086	99015 470 Transferência enviada	553.125.000.075.669		109.805,60 D	

		30/06 3125 LIDERANCA 00002291730000114			
30/06/2021	0086	99015 470 Transferência enviada	553.336.000.299.370		246,45 D
		30/06 3336 CIEE CENT 00002291730000114			
30/06/2021	0086	99015 470 Transferência enviada	553.888.000.032.927		15.600,00 D
		30/06 3888 32927-4 CERRADO MOVEIS			
30/06/2021	0000	13134 250 Folha de Pagamento		755	7.170.494,96 D
30/06/2021	0000	13134 250 Folha de Pagamento		758	623.179,27 D
30/06/2021	0000	13134 250 Folha de Pagamento		761	621.639,09 D
30/06/2021	0000	13134 250 Folha de Pagamento		764	619.996,07 D
30/06/2021	0000	13134 250 Folha de Pagamento		767	71.866,47 D
30/06/2021	0000	13134 393 Pagamentos Diversos		768	4.889,83 D
30/06/2021	0000	13134 250 Folha de Pagamento		771	16.973,55 D
30/06/2021	0000	13134 250 Folha de Pagamento		775	16.973,55 D
30/06/2021	0000	13134 250 Folha de Pagamento		779	16.973,55 D
30/06/2021	0000	13134 250 Folha de Pagamento		783	67.239,34 D
30/06/2021	0000	13105 375 Impostos		63.001	1.109,15 D
		DARE - COD BARRAS			
30/06/2021	0000	13105 393 TED Transf.Eletr.Disponiv		63.003	4.725,54 D
		104 3723 028505704000135 WK INDUSTRIA			
30/06/2021	0000	13105 375 Impostos		63.004	4.524,45 D
		DARE - COD BARRAS			
30/06/2021	0000	13105 393 TED Transf.Eletr.Disponiv		63.005	17.260,04 D
		237 2147 009214319000194 APAR CONSTRUC			
30/06/2021	0000	13105 393 TED Transf.Eletr.Disponiv		63.008	24.332,50 D
		341 1403 041769803000192 EDITORA FORUM			
30/06/2021	0000	13105 375 Impostos		63.009	187,20 D
		DARE - COD BARRAS			
30/06/2021	0000	13105 393 TED Transf.Eletr.Disponiv		63.010	6.904,02 D
		237 2147 009214319000194 APAR CONSTRUC			
30/06/2021	0000	13105 393 TED Transf.Eletr.Disponiv		63.011	94.993,20 D
		104 2995 001645738000179 INDRA BRASIL			
30/06/2021	0000	13105 362 Pagamento conta luz		63.012	46.944,11 D
		CELG			
30/06/2021	0000	13105 375 Impostos		63.013	660,86 D
		DARE - COD BARRAS			
30/06/2021	0000	13105 375 Impostos		63.014	4.084,96 D
		DARE - DEMAIS ORGAOS GO			
30/06/2021	0000	13105 393 TED Transf.Eletr.Disponiv		63.015	196.079,62 D
		104 2995 001645738000179 INDRA BRASIL			
30/06/2021	0000	13105 393 TED Transf.Eletr.Disponiv		63.016	18.704,44 D
		756 3064 021709477000110 OUROE SERVICO			
30/06/2021	0000	13105 196 INSS Arrecadação		63.018	24.914,52 D
		GPS- Ident.: 482840000138 - 06/2021			
30/06/2021	0000	13105 393 TED Transf.Eletr.Disponiv		63.019	9.760,87 D
		237 2147 009214319000194 APAR CONSTRUC			
30/06/2021	0000	13105 196 INSS Arrecadação		63.020	7.269,49 D
		GPS- Ident.: 1569755000174 - 06/2021			
30/06/2021	0000	13105 363 Pagto conta telefone		63.028	2.511,42 D
		BRASIL TELECOM (PR)			
30/06/2021	0000	13105 109 Pagamento de Boleto		63.029	1.357,27 D
		BCO BRADESCO S.A.			
30/06/2021	0000	13105 303 Pagto via Auto-Atend.BB		63.030	9,90 D
		PREFEITURA MUN GOIANIA GO			
30/06/2021	0000	13105 393 TED Transf.Eletr.Disponiv		63.031	453,99 D
		104 3136 004927847000177 INSTITUTO DE			
30/06/2021	0000	13105 393 TED Transf.Eletr.Disponiv		63.034	700,00 D
		104 0630 037161122000170 ASSOCIACAO DO			
30/06/2021	0000	13105 393 TED Transf.Eletr.Disponiv		63.035	225,93 D
		104 2510 031710983000183 FUNDO FINANCE			
30/06/2021	0000	13105 393 TED Transf.Eletr.Disponiv		63.036	404,37 D
		756 3348 001289743000196 ASSOCIACAO DO			
30/06/2021	0000	13105 393 TED Transf.Eletr.Disponiv		63.037	684,09 D
		104 2511 005469074000195 INSTITUTO DE			
30/06/2021	0000	13105 393 TED Transf.Eletr.Disponiv		63.038	23.836,28 D
		104 4204 039374330000182 FUNDO PREVIDE			

30/06/2021	0000	13105 393 TED Transf.Eletr.Disponiv		63.039	386,70 D
		756 3299 005790591000161 SINDICATO DOS			
30/06/2021	0000	13105 393 TED Transf.Eletr.Disponiv		63.040	677,74 D
		104 3136 004927847000177 INSTITUTO DE			
30/06/2021	0000	13105 393 TED Transf.Eletr.Disponiv		63.041	3.730,61 D
		104 4204 002476034000182 SECRETARIA DE			
30/06/2021	0000	13105 393 TED Transf.Eletr.Disponiv		63.042	348,63 D
		104 4204 026850496000186 FUNDACAO DE P			
30/06/2021	0000	13105 393 TED Transf.Eletr.Disponiv		63.043	503,69 D
		104 0795 006324752000194 FUNDO MUNICIP			
30/06/2021	0000	13105 393 TED Transf.Eletr.Disponiv		63.044	766,00 D
		104 2510 031710983000183 FUNDO FINANCE			
30/06/2021	0000	13105 393 TED Transf.Eletr.Disponiv		63.045	2.283,52 D
		104 4204 026850496000186 FUNDACAO DE P			
30/06/2021	0000	13105 393 TED Transf.Eletr.Disponiv		63.046	206,25 D
		756 3348 001289743000196 ASSOCIACAO DO			
30/06/2021	0000	13105 393 TED Transf.Eletr.Disponiv		63.048	595,78 D
		104 2510 031710983000183 FUNDO FINANCE			
30/06/2021	0000	13105 393 TED Transf.Eletr.Disponiv		63.050	404,99 D
		104 2510 031711157000159 FUNDO PREVIDE			
30/06/2021	0000	13105 393 TED Transf.Eletr.Disponiv		63.051	1.074,99 D
		104 2511 005469074000195 INSTITUTO DE			
30/06/2021	0000	13105 393 TED Transf.Eletr.Disponiv		63.052	23.836,28 D
		104 4204 039374330000182 FUNDO PREVIDE			
30/06/2021	0000	13105 393 TED Transf.Eletr.Disponiv		63.053	875,00 D
		104 2490 011047849000137 ASSOCIACAO NA			
30/06/2021	0000	13105 393 TED Transf.Eletr.Disponiv		63.054	64,64 D
		104 1340 025127705000103 SINDICATO DOS			
30/06/2021	0000	13105 393 TED Transf.Eletr.Disponiv		63.056	2.283,52 D
		104 4204 026850496000186 FUNDACAO DE P			
30/06/2021	0000	13105 393 TED Transf.Eletr.Disponiv		63.057	6.419,97 D
		104 4204 002476034000182 SECRETARIA DE			
30/06/2021	0000	13105 393 TED Transf.Eletr.Disponiv		63.058	205,97 D
		237 0140 006097749000185 FUNDO DE PREV			
30/06/2021	0000	13105 393 TED Transf.Eletr.Disponiv		63.059	131.119,07 D
		104 4204 002476034000182 SECRETARIA DE			
30/06/2021	0000	13105 393 TED Transf.Eletr.Disponiv		63.060	520,70 D
		104 2510 031711157000159 FUNDO PREVIDE			
30/06/2021	0000	13105 393 TED Transf.Eletr.Disponiv		63.062	22.098,89 D
		104 4204 021652711000110 SECRETARIA DE			
30/06/2021	0000	13105 393 TED Transf.Eletr.Disponiv		63.063	290,48 D
		104 2510 031710983000183 FUNDO FINANCE			
30/06/2021	0000	13105 393 TED Transf.Eletr.Disponiv		63.064	25.083,10 D
		070 0100 000394684000153 SECRETARIA DE			
30/06/2021	0000	13105 393 TED Transf.Eletr.Disponiv		63.065	141,61 D
		237 0140 006097749000185 FUNDO DE PREV			
30/06/2021	0000	13105 393 TED Transf.Eletr.Disponiv		63.066	282,41 D
		104 0795 006324752000194 FUNDO MUNICIP			
30/06/2021	0000	13105 303 Pagto via Auto-Atend.BB		63.067	71,31 D
		PREFEITURA MUN GOIANIA GO			
30/06/2021	0000	13105 303 Pagto via Auto-Atend.BB		63.068	3.304,31 D
		PREFEITURA MUN GOIANIA GO			
30/06/2021	0000	13105 303 Pagto via Auto-Atend.BB		63.069	6.032,60 D
		PREFEITURA MUN GOIANIA GO			
30/06/2021	0000	13105 303 Pagto via Auto-Atend.BB		63.070	195,00 D
		PREFEITURA MUN GOIANIA GO			
30/06/2021	0000	13105 303 Pagto via Auto-Atend.BB		63.071	11.324,78 D
		PREFEITURA MUN GOIANIA GO			
30/06/2021	0000	13105 375 Impostos		63.072	2.264,96 D
		DARE - COD BARRAS			
30/06/2021	0000	13105 303 Pagto via Auto-Atend.BB		63.073	240,04 D
		PREFEITURA MUN GOIANIA GO			
30/06/2021	0000	13105 393 TED Transf.Eletr.Disponiv		63.074	3.287,00 D
		104 4204 001409580000138 ESTADO DE GOI			
30/06/2021	0000	13105 303 Pagto via Auto-Atend.BB		63.075	339,37 D

			PREFEITURA MUN GOIANIA GO		
30/06/2021	0000	13105	303 Pagto via Auto-Atend.BB	63.076	600,10 D
			PREFEITURA MUN GOIANIA GO		
30/06/2021	0000	13105	303 Pagto via Auto-Atend.BB	63.077	381,72 D
			PREFEITURA MUN GOIANIA GO		
30/06/2021	0000	13105	144 Transferência Agendada	8.600.000.015.057	19.025,54 D
			29/06 0086 15057-6 TCE - FMTCE-GO		
30/06/2021	0000	13105	144 Transferência Agendada	8.600.000.015.057	28,50 D
			29/06 0086 15057-6 TCE - FMTCE-GO		
30/06/2021	0000	13105	144 Transferência Agendada	124.200.000.116.815	54.851,59 D
			23/06 1242 116815-0 EMPRESA DE CON		
30/06/2021	0000	13105	144 Transferência Agendada	145.200.000.032.049	484,49 D
			29/06 1452 32049-8 APARECIDAPREV		
30/06/2021	0000	13105	144 Transferência Agendada	145.200.000.032.049	467,79 D
			29/06 1452 32049-8 APARECIDAPREV		
30/06/2021	0000	13105	144 Transferência Agendada	191.200.000.001.678	1.272,27 D
			29/06 1912 1678-0 MONGERAL S A S		
30/06/2021	0000	13105	144 Transferência Agendada	259.100.000.104.444	6.533,77 D
			23/06 2591 104444-3 TRIVALE ADMINI		
30/06/2021	0000	13105	144 Transferência Agendada	259.100.000.104.444	25.110,23 D
			23/06 2591 104444-3 TRIVALE ADMINI		
30/06/2021	0000	13105	144 Transferência Agendada	259.100.000.104.444	5.190,05 D
			23/06 2591 104444-3 TRIVALE ADMINI		
30/06/2021	0000	13105	144 Transferência Agendada	322.900.000.052.053	1.720,35 D
			23/06 3229 52053-5 CONTENT ASSESS		
30/06/2021	0000	13105	144 Transferência Agendada	338.200.000.118.170	1.820,00 D
			23/06 3382 118170-X MODULO ENGENHA		
30/06/2021	0000	13105	144 Transferência Agendada	338.200.000.118.170	1.697,80 D
			23/06 3382 118170-X MODULO ENGENHA		
30/06/2021	0000	13105	144 Transferência Agendada	339.900.000.005.881	32.241,30 D
			23/06 3399 5881-5 NOSSA FROTA LO		
30/06/2021	0000	13105	144 Transferência Agendada	339.900.000.005.881	531,02 D
			23/06 3399 5881-5 NOSSA FROTA LO		
30/06/2021	0000	13105	144 Transferência Agendada	339.900.000.005.881	10.216,06 D
			23/06 3399 5881-5 NOSSA FROTA LO		
30/06/2021	0000	13105	144 Transferência Agendada	347.800.000.053.941	6.873,33 D
			23/06 3478 53941-4 EVOLUE SERVICO		
30/06/2021	0000	13105	144 Transferência Agendada	368.900.000.011.238	1.000,00 D
			29/06 3689 11238-0 SINDICATO S T		
30/06/2021	0000	13113	310 Tar DOC/TED Eletrônico	841.811.200.921.446	2,54 D
			Cobrança referente 30/06/2021		
30/06/2021	0000	13113	310 Tar DOC/TED Eletrônico	841.811.200.921.447	2,54 D
			Cobrança referente 30/06/2021		
30/06/2021	0000	13113	310 Tar DOC/TED Eletrônico	841.811.200.921.448	2,54 D
			Cobrança referente 30/06/2021		
30/06/2021	0000	13113	310 Tar DOC/TED Eletrônico	841.811.200.921.449	2,54 D
			Cobrança referente 30/06/2021		
30/06/2021	0000	13113	310 Tar DOC/TED Eletrônico	841.811.200.921.450	2,54 D
			Cobrança referente 30/06/2021		
30/06/2021	0000	13113	310 Tar DOC/TED Eletrônico	841.811.200.921.451	2,54 D
			Cobrança referente 30/06/2021		
30/06/2021	0000	13113	310 Tar DOC/TED Eletrônico	841.811.200.921.452	2,54 D
			Cobrança referente 30/06/2021		
30/06/2021	0000	13113	310 Tar DOC/TED Eletrônico	841.811.200.921.453	2,54 D
			Cobrança referente 30/06/2021		
30/06/2021	0000	13113	310 Tar DOC/TED Eletrônico	841.811.200.921.454	2,54 D
			Cobrança referente 30/06/2021		
30/06/2021	0000	13113	310 Tar DOC/TED Eletrônico	841.811.200.921.455	2,54 D
			Cobrança referente 30/06/2021		
30/06/2021	0000	13113	310 Tar DOC/TED Eletrônico	841.811.200.921.456	2,54 D
			Cobrança referente 30/06/2021		
30/06/2021	0000	13113	310 Tar DOC/TED Eletrônico	841.811.200.921.457	2,54 D
			Cobrança referente 30/06/2021		
30/06/2021	0000	13113	310 Tar DOC/TED Eletrônico	841.811.200.921.458	2,54 D
			Cobrança referente 30/06/2021		

30/06/2021	0000	13113 310 Tar DOC/TED Eletrônico	841.811.200.921.459	2,54 D
		Cobrança referente 30/06/2021		
30/06/2021	0000	13113 310 Tar DOC/TED Eletrônico	841.811.200.921.460	2,54 D
		Cobrança referente 30/06/2021		
30/06/2021	0000	13113 310 Tar DOC/TED Eletrônico	841.811.200.921.461	2,54 D
		Cobrança referente 30/06/2021		
30/06/2021	0000	13113 310 Tar DOC/TED Eletrônico	841.811.200.921.462	2,54 D
		Cobrança referente 30/06/2021		
30/06/2021	0000	13113 310 Tar DOC/TED Eletrônico	841.811.200.921.463	2,54 D
		Cobrança referente 30/06/2021		
30/06/2021	0000	13113 310 Tar DOC/TED Eletrônico	841.811.200.921.464	2,54 D
		Cobrança referente 30/06/2021		
30/06/2021	0000	13113 310 Tar DOC/TED Eletrônico	841.811.200.921.465	2,54 D
		Cobrança referente 30/06/2021		
30/06/2021	0000	13113 310 Tar DOC/TED Eletrônico	841.811.200.921.466	2,54 D
		Cobrança referente 30/06/2021		
30/06/2021	0000	13113 310 Tar DOC/TED Eletrônico	841.811.200.921.467	2,54 D
		Cobrança referente 30/06/2021		
30/06/2021	0000	13113 310 Tar DOC/TED Eletrônico	841.811.200.921.468	2,54 D
		Cobrança referente 30/06/2021		
30/06/2021	0000	13113 310 Tar DOC/TED Eletrônico	841.811.200.921.469	2,54 D
		Cobrança referente 30/06/2021		
30/06/2021	0000	13113 310 Tar DOC/TED Eletrônico	841.811.200.921.470	2,54 D
		Cobrança referente 30/06/2021		
30/06/2021	0000	13113 310 Tar DOC/TED Eletrônico	841.811.200.921.471	2,54 D
		Cobrança referente 30/06/2021		
30/06/2021	0000	13113 310 Tar DOC/TED Eletrônico	841.811.200.921.472	2,54 D
		Cobrança referente 30/06/2021		
30/06/2021	0000	13113 310 Tar DOC/TED Eletrônico	841.811.200.921.473	2,54 D
		Cobrança referente 30/06/2021		
30/06/2021	0000	13113 310 Tar DOC/TED Eletrônico	841.811.200.921.474	2,54 D
		Cobrança referente 30/06/2021		
30/06/2021	0000	13113 310 Tar DOC/TED Eletrônico	841.811.200.921.475	2,54 D
		Cobrança referente 30/06/2021		
30/06/2021	0000	13113 310 Tar DOC/TED Eletrônico	841.811.200.921.476	2,54 D
		Cobrança referente 30/06/2021		
30/06/2021	0000	13113 310 Tar DOC/TED Eletrônico	841.811.200.921.477	2,54 D
		Cobrança referente 30/06/2021		
30/06/2021	0000	13113 310 Tar DOC/TED Eletrônico	841.811.200.921.478	2,54 D
		Cobrança referente 30/06/2021		
30/06/2021	0000	13113 310 Tar DOC/TED Eletrônico	841.811.200.921.479	2,54 D
		Cobrança referente 30/06/2021		
30/06/2021	0000	13113 310 Tar DOC/TED Eletrônico	841.811.200.921.480	2,54 D
		Cobrança referente 30/06/2021		
30/06/2021	0000	13113 310 Tar DOC/TED Eletrônico	841.811.200.921.481	2,54 D
		Cobrança referente 30/06/2021		
30/06/2021	0000	13113 310 Tar DOC/TED Eletrônico	841.811.200.921.482	2,54 D
		Cobrança referente 30/06/2021		
30/06/2021	0000	13113 310 Tar DOC/TED Eletrônico	841.811.200.921.483	2,54 D
		Cobrança referente 30/06/2021		
30/06/2021	0000	13113 310 Tar DOC/TED Eletrônico	841.811.200.921.484	2,54 D
		Cobrança referente 30/06/2021		
30/06/2021	0000	00000 855 BB C Prazo Admin Soberano	77	10.473.177,76 C
30/06/2021	0000	00000 999 S A L D O		0,00 C

OBSERVAÇÕES:

G3320108522783521
01/07/2021 08:56:48

Consultas - Investimentos Fundos - Mensal

Cliente

Agência	86-8
Conta	14212-3 T C E CONTA MOVIMENTO
Mês/ano referência	JUNHO/2021

S PUBLICO SOBERANO - CNPJ: 9.632.730/0001-80

Data	Histórico	Valor	Valor IR	Prej. Comp.	Valor IOF	Quantidade cotas	Valor cota	Saldo cotas
31/05/2021	SALDO ANTERIOR	35.328.208,98				14.130.784,544307		
02/06/2021	APLICAÇÃO	75.667,13				30.261,377135	2,500452298	14.161.045,921442
04/06/2021	RESGATE	114.710,92				45.872,799614	2,500630460	14.115.173,121828
	Aplicação 30/03/2021	114.710,92				45.872,799614		
07/06/2021	RESGATE	7.861,01				3.143,383449	2,500811666	14.112.029,738379
	Aplicação 30/03/2021	7.861,01				3.143,383449		
10/06/2021	RESGATE	1.013.234,56				405.073,008981	2,501362810	13.706.956,729398
	Aplicação 30/03/2021	1.013.234,56				405.073,008981		
11/06/2021	RESGATE	12.769,34				5.104,590717	2,501540419	13.701.852,138681
	Aplicação 30/03/2021	12.769,34				5.104,590717		
15/06/2021	RESGATE	404,60				161,716886	2,501903239	13.701.690,421795
	Aplicação 30/03/2021	404,60				161,716886		
17/06/2021	APLICAÇÃO	3.991.873,89				1.595.317,920888	2,502243495	15.297.008,342683
18/06/2021	RESGATE	941.873,89				376.374,195155	2,502493269	14.920.634,147528
	Aplicação 30/03/2021	941.873,89				376.374,195155		
21/06/2021	RESGATE	2.953,12				1.179,950103	2,502749899	14.919.454,197425
	Aplicação 30/03/2021	2.953,12				1.179,950103		
23/06/2021	RESGATE	15.125,11				6.042,124887	2,503276626	14.913.412,072538
	Aplicação 30/03/2021	15.125,11				6.042,124887		
28/06/2021	APLICAÇÃO	10.528.044,87				4.204.442,621575	2,504028671	19.117.854,694113
30/06/2021	RESGATE	10.473.177,76				4.181.668,512838	2,504545190	14.936.186,181275
	Aplicação 30/03/2021	952.413,72				380.274,121954		
	Aplicação 06/04/2021	75.059,25				29.969,214043		
	Aplicação 13/04/2021	11.780,22				4.703,537288		
	Aplicação 19/04/2021	3.983.220,66				1.590.396,802174		
	Aplicação 29/04/2021	5.450.703,91				2.176.324,837379		
30/06/2021	SALDO ATUAL	37.408.353,26				14.936.186,181275		14.936.186,181275

Resumo do mês

SALDO ANTERIOR	35.328.208,98
APLICAÇÕES (+)	14.595.585,89
RESGATES (-)	12.582.110,31
RENDIMENTO BRUTO (+)	66.668,70
IMPOSTO DE RENDA (-)	0,00
IOF (-)	0,00
RENDIMENTO LÍQUIDO	66.668,70
SALDO ATUAL =	37.408.353,26

Valor da Cota

31/05/2021	2,500088291
30/06/2021	2,504545190

Rentabilidade

No mês	0,1782
No ano	0,5235
Últimos 12 meses	0,7362

Transação efetuada com sucesso por: J8734795 MOAB NOGUEIRA FRANCO.

G3330208593129471
02/08/2021 09:03:42

Cliente - Conta atual

Agência	86-8
Conta corrente	14212-3T C E CONTA MOVIMENTO
Período do extrato	07 / 2021

Lançamentos

Dt. balancete	Dt. movimento	Ag. origem	Lote	Histórico	Documento	Valor R$	Saldo
30/06/2021		0000	00000	000 Saldo Anterior			0,00 C
02/07/2021		0000	14175	976 TED-Crédito em Conta	148.933.195	95.947,08 C	
				070 0211 534560000126 TCDF TRIBUNAL			
02/07/2021		0000	00000	345 BB C Prazo Admin Soberano	77	95.947,08 D	0,00 C
05/07/2021		0000	13134	250 Folha de Pagamento	518	6.825,83 D	
05/07/2021		0000	00000	855 BB C Prazo Admin Soberano	77	6.825,83 C	0,00 C
06/07/2021		0000	14175	976 TED-Crédito em Conta	149.948.763	75.839,37 C	
				104 4204 2291730000114 TCE TED ISENTO			
06/07/2021		0000	13105	144 Transferência Agendada	368.900.000.023.251	825,00 D	
				02/07 3689 23251-3 JOSUE PEREIRA			
06/07/2021		0000	00000	345 BB C Prazo Admin Soberano	77	75.014,37 D	0,00 C
07/07/2021		0000	13105	393 TED Transf.Eletr.Disponiv	70.701	43.918,57 D	
				104 4204 001246693000160 INSTITUTO DE			
07/07/2021		0000	13105	393 TED Transf.Eletr.Disponiv	70.702	26.749,65 D	
				104 4204 001246693000160 INSTITUTO DE			
07/07/2021		0000	13105	375 Impostos	70.703	5.171,15 D	
				FGTS ARRECADACAO GRF			
07/07/2021		0000	13113	310 Tar DOC/TED Eletrônico	831.881.200.223.188	2,54 D	
				Cobrança referente 07/07/2021			
07/07/2021		0000	13113	310 Tar DOC/TED Eletrônico	831.881.200.223.189	2,54 D	
				Cobrança referente 07/07/2021			
07/07/2021		0000	00000	855 BB C Prazo Admin Soberano	77	75.844,45 C	0,00 C
09/07/2021		0086	99015	470 Transferência enviada	553.425.000.009.438	21.502,26 D	
				09/07 3425 SOFTPLAN 00002291730000114			
09/07/2021		0000	13105	303 Pagto via Auto-Atend.BB	70.901	163,91 D	
				PREFEITURA MUN GOIANIA GO			
09/07/2021		0000	13105	109 Pagamento de Boleto	70.902	576,84 D	
				BANCO DO BRASIL			
09/07/2021		0000	13105	393 TED Transf.Eletr.Disponiv	70.904	26.015,25 D	
				341 7938 024336079000194 DIRECTA PRIME			
09/07/2021		0000	13105	393 TED Transf.Eletr.Disponiv	70.905	630,00 D	
				033 0926 023395367000157 FLORICULTURA			
09/07/2021		0000	13105	375 Impostos	70.906	327,45 D	
				DARE - COD BARRAS			
09/07/2021		0000	13105	393 TED Transf.Eletr.Disponiv	70.911	5.500,00 D	
				104 1626 27825930134 SEBASTIAO CARLOS			
09/07/2021		0000	13105	109 Pagamento de Boleto	70.912	358,80 D	
				BCO SANTANDER (BRASIL) S.A.			
09/07/2021		0000	13105	109 Pagamento de Boleto	70.913	825,53 D	
				ITAÚ UNIBANCO S.A.			
09/07/2021		0000	13105	303 Pagto via Auto-Atend.BB	70.914	1.222,44 D	
				PREFEITURA MUN GOIANIA GO			
09/07/2021		0000	13105	393 TED Transf.Eletr.Disponiv	70.915	644,00 D	
				104 2274 000961053000179 FONSECA MARTI			
09/07/2021		0000	13105	393 TED Transf.Eletr.Disponiv	70.916	5.711,09 D	
				104 2234 009814909000158 MASTER PRODUC			

09/07/2021	0000	13105	109 Pagamento de Boleto		70.917	358,80 D	
			BCO SANTANDER (BRASIL) S.A.				
09/07/2021	0000	13105	393 TED Transf.Eletr.Disponiv		70.918	705,60 D	
			033 0972 020771562000146 LOCALIZA GOIA				
09/07/2021	0000	13105	109 Pagamento de Boleto		70.919	358,80 D	
			BCO SANTANDER (BRASIL) S.A.				
09/07/2021	0000	13105	393 TED Transf.Eletr.Disponiv		70.920	8.840,92 D	
			041 0100 010781434000120 DEPARISON CON				
09/07/2021	0000	13105	109 Pagamento de Boleto		70.921	358,80 D	
			BCO SANTANDER (BRASIL) S.A.				
09/07/2021	0000	13105	393 TED Transf.Eletr.Disponiv		70.922	59.899,56 D	
			341 4319 001884133000130 SIEDOS SISTEM				
09/07/2021	0000	13105	393 TED Transf.Eletr.Disponiv		70.923	6.250,25 D	
			104 3723 028505704000135 WK INDUSTRIA				
09/07/2021	0000	13105	303 Pagto via Auto-Atend.BB		70.924	14,40 D	
			PREFEITURA MUN GOIANIA GO				
09/07/2021	0000	13105	144 Transferência Agendada	8.600.000.014.211		1.500,00 D	
			05/07 0086 14211-5 T C E FUNDO RO				
09/07/2021	0000	13105	144 Transferência Agendada	8.600.000.014.211		425,14 D	
			05/07 0086 14211-5 T C E FUNDO RO				
09/07/2021	0000	13105	144 Transferência Agendada	8.600.000.014.211		40,00 D	
			05/07 0086 14211-5 T C E FUNDO RO				
09/07/2021	0000	13105	144 Transferência Agendada	8.600.000.014.211		512,30 D	
			05/07 0086 14211-5 T C E FUNDO RO				
09/07/2021	0000	13105	144 Transferência Agendada	38.600.000.111.915		11.345,33 D	
			02/07 0386 111915-X INTELIGENCIA D				
09/07/2021	0000	13113	310 Tar DOC/TED Eletrônico	851.901.100.172.990		2,54 D	
			Cobrança referente 09/07/2021				
09/07/2021	0000	13113	310 Tar DOC/TED Eletrônico	851.901.100.172.991		2,54 D	
			Cobrança referente 09/07/2021				
09/07/2021	0000	13113	310 Tar DOC/TED Eletrônico	851.901.100.172.992		2,54 D	
			Cobrança referente 09/07/2021				
09/07/2021	0000	13113	310 Tar DOC/TED Eletrônico	851.901.100.172.993		2,54 D	
			Cobrança referente 09/07/2021				
09/07/2021	0000	13113	310 Tar DOC/TED Eletrônico	851.901.100.172.994		2,54 D	
			Cobrança referente 09/07/2021				
09/07/2021	0000	13113	310 Tar DOC/TED Eletrônico	851.901.100.172.995		2,54 D	
			Cobrança referente 09/07/2021				
09/07/2021	0000	13113	310 Tar DOC/TED Eletrônico	851.901.100.172.996		2,54 D	
			Cobrança referente 09/07/2021				
09/07/2021	0000	13113	310 Tar DOC/TED Eletrônico	851.901.100.172.997		2,54 D	
			Cobrança referente 09/07/2021				
09/07/2021	0000	13113	310 Tar DOC/TED Eletrônico	851.901.100.172.998		2,54 D	
			Cobrança referente 09/07/2021				
09/07/2021	0000	00000	855 BB C Prazo Admin Soberano		77	154.110,33 C	0,00 C
12/07/2021	0000	13134	438 Pagamentos Diversos		315	226.064,32 D	
12/07/2021	0000	13134	211 Pagamentos Diversos		316	378.026,24 D	
12/07/2021	0000	13134	438 Pagamentos Diversos		317	116.579,16 D	
12/07/2021	0000	13134	211 Pagamentos Diversos		318	130.302,87 D	
12/07/2021	0000	13105	393 TED Transf.Eletr.Disponiv		71.201	5.172,20 D	
			237 4130 060746948000112 BANCO BRADESC				
12/07/2021	0000	13105	393 TED Transf.Eletr.Disponiv		71.202	14.212,65 D	
			237 3090 007799277000175 VALOR SOCIEDA				
12/07/2021	0000	13105	393 TED Transf.Eletr.Disponiv		71.203	97.032,96 D	
			070 0027 033136888000143 BRB CREDITO F				
12/07/2021	0000	13105	393 TED Transf.Eletr.Disponiv		71.204	8.887,38 D	
			756 1004 009552111000185 COOPERATIVA D				
12/07/2021	0000	13105	393 TED Transf.Eletr.Disponiv		71.205	43.091,04 D	
			025 0001 017167412000113 FINANCEIRA AL				
12/07/2021	0000	13113	310 Tar DOC/TED Eletrônico	821.931.200.107.481		2,54 D	
			Cobrança referente 12/07/2021				
12/07/2021	0000	13113	310 Tar DOC/TED Eletrônico	821.931.200.107.482		2,54 D	
			Cobrança referente 12/07/2021				
12/07/2021	0000	13113	310 Tar DOC/TED Eletrônico	821.931.200.107.483		2,54 D	

			Cobrança referente 12/07/2021				
12/07/2021	0000	13113	310 Tar DOC/TED Eletrônico	821.931.200.107.484		2,54 D	
			Cobrança referente 12/07/2021				
12/07/2021	0000	13113	310 Tar DOC/TED Eletrônico	821.931.200.107.485		2,54 D	
			Cobrança referente 12/07/2021				
12/07/2021	0000	00000	855 BB C Prazo Admin Soberano		77	1.019.381,52 C	0,00 C
15/07/2021	0000	13105	109 Pagamento de Boleto		71.501	404,60 D	
			BCO BRADESCO S.A.				
15/07/2021	0000	00000	855 BB C Prazo Admin Soberano		77	404,60 C	0,00 C
16/07/2021	0000	14175	976 TED-Crédito em Conta	152.508.984		31.982,36 C	
			070 0211 534560000126 TCDF TRIBUNAL				
16/07/2021	0086	99015	470 Transferência enviada	551.242.000.116.815		41.344,71 D	
			16/07 1242 116815-0 EMPRESA DE CON				
16/07/2021	0086	99015	470 Transferência enviada	553.206.000.043.159		5.500,00 D	
			16/07 3206 43159-1 IRENI DA SILVA				
16/07/2021	0086	99015	470 Transferência enviada	553.229.000.052.053		1.720,17 D	
			16/07 3229 52053-5 CONTENT ASSESS				
16/07/2021	0086	99015	470 Transferência enviada	553.336.000.299.370		18,60 D	
			16/07 3336 CIEE CENT 00002291730000114				
16/07/2021	0086	99015	470 Transferência enviada	553.382.000.118.170		3.517,80 D	
			16/07 3382 118170-X MODULO ENGENHA				
16/07/2021	0086	99015	470 Transferência enviada	553.404.000.002.440		31.680,00 D	
			16/07 3404 2440-6 RX L V LTDA. -				
16/07/2021	0086	99015	470 Transferência enviada	553.485.000.050.817		878,90 D	
			16/07 3485 50817-9 VIDA GOIAS UTI				
16/07/2021	0000	13105	393 TED Transf.Eletr.Disponiv		71.602	5.188,33 D	
			341 0654 011162311000173 R7 FACILITIES				
16/07/2021	0000	13105	393 TED Transf.Eletr.Disponiv		71.603	17.260,04 D	
			237 2147 009214319000194 APAR CONSTRUC				
16/07/2021	0000	13105	393 TED Transf.Eletr.Disponiv		71.604	2.413,29 D	
			341 0654 011162311000173 R7 FACILITIES				
16/07/2021	0000	13105	375 Impostos		71.605	79,12 D	
			DARE - COD BARRAS				
16/07/2021	0000	13105	393 TED Transf.Eletr.Disponiv		71.606	13.889,88 D	
			341 0654 011162311000173 R7 FACILITIES				
16/07/2021	0000	13105	303 Pagto via Auto-Atend.BB		71.607	405,20 D	
			PREFEITURA MUN GOIANIA GO				
16/07/2021	0000	13105	393 TED Transf.Eletr.Disponiv		71.609	18.704,44 D	
			756 3064 021709477000110 OUROE SERVICO				
16/07/2021	0000	13105	303 Pagto via Auto-Atend.BB		71.610	329,67 D	
			PREFEITURA MUN GOIANIA GO				
16/07/2021	0000	13105	375 Impostos		71.611	97,25 D	
			DARE - COD BARRAS				
16/07/2021	0000	13105	393 TED Transf.Eletr.Disponiv		71.612	3.015,41 D	
			341 0654 011162311000173 R7 FACILITIES				
16/07/2021	0000	13105	303 Pagto via Auto-Atend.BB		71.614	600,10 D	
			PREFEITURA MUN GOIANIA GO				
16/07/2021	0000	13105	303 Pagto via Auto-Atend.BB		71.615	740,40 D	
			PREFEITURA MUN GOIANIA GO				
16/07/2021	0000	13105	375 Impostos		71.616	177,69 D	
			DARE - COD BARRAS				
16/07/2021	0000	13105	393 TED Transf.Eletr.Disponiv		71.617	3.169,20 D	
			341 0654 011162311000173 R7 FACILITIES				
16/07/2021	0000	13105	303 Pagto via Auto-Atend.BB		71.619	381,72 D	
			PREFEITURA MUN GOIANIA GO				
16/07/2021	0000	13105	393 TED Transf.Eletr.Disponiv		71.620	1.857,25 D	
			756 3333 003798621000150 UNIAO SUL-AME				
16/07/2021	0000	13105	363 Pagto conta telefone		71.621	2.910,69 D	
			BRASIL TELECOM (PR)				
16/07/2021	0000	13105	375 Impostos		71.622	1.890,00 D	
			DARE - COD BARRAS				
16/07/2021	0000	13105	303 Pagto via Auto-Atend.BB		71.623	47,00 D	
			PREFEITURA MUN GOIANIA GO				

16/07/2021	0000	13105	393 TED Transf.Eletr.Disponiv		71.624	124.110,00 D	
			341 1403 041769803000192 EDITORA FORUM				
16/07/2021	0000	13105	363 Pagto conta telefone		71.625	994,89 D	
			cLARO CO DDD 61 A 69				
16/07/2021	0000	13105	375 Impostos		71.626	14,10 D	
			DARE - COD BARRAS				
16/07/2021	0000	13105	303 Pagto via Auto-Atend.BB		71.627	97,75 D	
			PREFEITURA MUN GOIANIA GO				
16/07/2021	0000	13105	375 Impostos		71.628	498,13 D	
			DARE - COD BARRAS				
16/07/2021	0000	13105	303 Pagto via Auto-Atend.BB		71.629	71,49 D	
			PREFEITURA MUN GOIANIA GO				
16/07/2021	0000	13105	109 Pagamento de Boleto		71.630	344,25 D	
			GASBALL ARMAZENADORA DIST LTDA				
16/07/2021	0000	13105	303 Pagto via Auto-Atend.BB		71.631	2.490,65 D	
			PREFEITURA MUN GOIANIA GO				
16/07/2021	0000	13105	303 Pagto via Auto-Atend.BB		71.632	195,00 D	
			PREFEITURA MUN GOIANIA GO				
16/07/2021	0000	13105	393 TED Transf.Eletr.Disponiv		71.633	25.673,78 D	
			341 6256 001283274000106 CIRCULO DE AP				
16/07/2021	0000	13105	196 INSS Arrecadação		71.634	5.479,42 D	
			GPS- Ident.: 1569755000174 - 06/2021				
16/07/2021	0000	13105	393 TED Transf.Eletr.Disponiv		71.635	3.610,56 D	
			033 3555 008351909000104 EASYLUX EXPOR				
16/07/2021	0000	13105	375 Impostos		71.636	187,20 D	
			DARE - COD BARRAS				
16/07/2021	0000	13105	375 Impostos		71.637	7.617,27 D	
			DARE - DEMAIS ORGAOS GO				
16/07/2021	0000	13105	144 Transferência Agendada	259.100.000.104.444		9.906,17 D	
			09/07 2591 104444-3 TRIVALE ADMINI				
16/07/2021	0000	13105	144 Transferência Agendada	259.100.000.104.444		5.776,76 D	
			09/07 2591 104444-3 TRIVALE ADMINI				
16/07/2021	0000	13105	144 Transferência Agendada	259.100.000.104.444		25.202,83 D	
			09/07 2591 104444-3 TRIVALE ADMINI				
16/07/2021	0000	13105	144 Transferência Agendada	347.800.000.053.941		6.873,33 D	
			09/07 3478 53941-4 EVOLUE SERVICO				
16/07/2021	0000	13113	310 Tar DOC/TED Eletrônico	821.971.101.980.818		2,54 D	
			Cobrança referente 16/07/2021				
16/07/2021	0000	13113	310 Tar DOC/TED Eletrônico	821.971.101.980.819		2,54 D	
			Cobrança referente 16/07/2021				
16/07/2021	0000	13113	310 Tar DOC/TED Eletrônico	821.971.101.980.820		2,54 D	
			Cobrança referente 16/07/2021				
16/07/2021	0000	13113	310 Tar DOC/TED Eletrônico	821.971.101.980.821		2,54 D	
			Cobrança referente 16/07/2021				
16/07/2021	0000	13113	310 Tar DOC/TED Eletrônico	821.971.101.980.822		2,54 D	
			Cobrança referente 16/07/2021				
16/07/2021	0000	13113	310 Tar DOC/TED Eletrônico	821.971.101.980.823		2,54 D	
			Cobrança referente 16/07/2021				
16/07/2021	0000	13113	310 Tar DOC/TED Eletrônico	821.971.101.980.824		2,54 D	
			Cobrança referente 16/07/2021				
16/07/2021	0000	13113	310 Tar DOC/TED Eletrônico	821.971.101.980.825		2,54 D	
			Cobrança referente 16/07/2021				
16/07/2021	0000	13113	310 Tar DOC/TED Eletrônico	821.971.101.980.826		2,54 D	
			Cobrança referente 16/07/2021				
16/07/2021	0000	13113	310 Tar DOC/TED Eletrônico	821.971.101.980.827		2,54 D	
			Cobrança referente 16/07/2021				
16/07/2021	0000	13113	310 Tar DOC/TED Eletrônico	821.971.101.980.828		2,54 D	
			Cobrança referente 16/07/2021				
16/07/2021	0000	00000	855 BB C Prazo Admin Soberano		77	345.006,02 C	0,00 C
19/07/2021	0000	14175	976 TED-Crédito em Conta		34.380.148	3.050.000,00 C	
			104 4204 1409655000180 TESOURO ESTADU				
19/07/2021	0000	14175	976 TED-Crédito em Conta		152.815.420	979.030,61 C	
			104 4204 2291730000114 TCE TED ISENTO				
19/07/2021	4834	15092	243 Ch.Avulso entre Agências		52.021	525,48 D	

19/07/2021	0000	00000	345 BB C Prazo Admin Soberano		77	4.028.505,13 D	0,00 C
20/07/2021	0000	13105	196 INSS Arrecadação		72.001	979.030,61 D	
			GPS- Ident.: 2291730000114 - 06/2021				
20/07/2021	0000	00000	855 BB C Prazo Admin Soberano		77	979.030,61 C	0,00 C
21/07/2021	0000	13105	109 Pagamento de Boleto		72.101	2.402,30 D	
			BANCO DO BRASIL				
21/07/2021	0000	00000	855 BB C Prazo Admin Soberano		77	2.402,30 C	0,00 C
23/07/2021	0000	14175	976 TED-Crédito em Conta	153.794.236		7.920,00 C	
			260 0001 5951148146 GABRIELA DIAS				
23/07/2021	0000	13105	393 TED Transf.Eletr.Disponiv		72.301	5.500,00 D	
			341 0208 37709259120 MARCOS AURELIO SA				
23/07/2021	0000	13113	310 Tar DOC/TED Eletrônico	852.041.100.110.979		2,54 D	2.417,46 C
			Cobrança referente 23/07/2021				
26/07/2021	0000	13105	393 TED Transf.Eletr.Disponiv		72.603	8.000,00 D	
			341 0522 004716733000188 INSTITUTO BRA				
26/07/2021	0000	13105	144 Transferência Agendada	348.300.000.115.774		137,50 D	
			23/07 3483 115774-4 TOALHEIRO A S				
26/07/2021	0000	13105	144 Transferência Agendada	348.300.000.115.774		180,00 D	
			23/07 3483 115774-4 TOALHEIRO A S				
26/07/2021	0000	13113	310 Tar DOC/TED Eletrônico	852.071.200.587.232		2,54 D	
			Cobrança referente 26/07/2021				
26/07/2021	0000	00000	855 BB C Prazo Admin Soberano		77	5.902,58 C	0,00 C
27/07/2021	0000	13105	109 Pagamento de Boleto		72.701	2.525,69 D	
			BCO BRADESCO S.A.				
27/07/2021	0000	13105	109 Pagamento de Boleto		72.702	358,80 D	
			BCO BRADESCO S.A.				
27/07/2021	0000	13105	393 TED Transf.Eletr.Disponiv		72.703	5.500,00 D	
			104 2234 56061390149 ROSSANA PAULA RES				
27/07/2021	0000	13113	310 Tar DOC/TED Eletrônico	882.081.100.269.945		2,54 D	
			Cobrança referente 27/07/2021				
27/07/2021	0000	00000	855 BB C Prazo Admin Soberano		77	8.387,03 C	0,00 C
28/07/2021	0000	14175	976 TED-Crédito em Conta	34.070.703		2.286.531,93 C	
			104 4204 1409655000180 CONTA GRAFICA				
28/07/2021	0000	13105	362 Pagamento conta luz		72.801	52.841,75 D	
			CELG				
28/07/2021	0000	00000	345 BB C Prazo Admin Soberano		77	2.233.690,18 D	0,00 C
29/07/2021	0000	14175	976 TED-Crédito em Conta	34.029.458		11.793.758,29 C	
			104 4204 2291730000114 TCE TED ISENTO				
29/07/2021	0000	14175	976 TED-Crédito em Conta	154.921.526		601.966,39 C	
			104 4204 2291730000114 TCE TED ISENTO				
29/07/2021	0000	13105	393 TED Transf.Eletr.Disponiv		72.901	2.286.531,93 D	
			104 4204 018867930000102 FUNDO FINANCE				
29/07/2021	0000	13113	310 Tar DOC/TED Eletrônico	882.101.100.300.689		2,54 D	
			Cobrança referente 29/07/2021				
29/07/2021	0000	00000	345 BB C Prazo Admin Soberano		77	10.109.190,21 D	0,00 C
30/07/2021	0000	14134	669 Devolução	102.110.800.004.688		16.678,61 C	
			000003292				
30/07/2021	0000	14134	669 Devolução	102.110.800.004.688		1.679,98 C	
			000003308				
30/07/2021	0000	14134	669 Devolução	102.110.800.004.688		1.679,98 C	
			000003312				
30/07/2021	0000	14134	669 Devolução	102.110.800.004.688		1.679,98 C	
			000003316				
30/07/2021	0086	99015	470 Transferência enviada	553.125.000.075.669		34.787,79 D	
			30/07 3125 LIDERANCA 00002291730000114				
30/07/2021	0086	99015	470 Transferência enviada	553.125.000.075.669		189.593,41 D	
			30/07 3125 LIDERANCA 00002291730000114				
30/07/2021	0086	99015	470 Transferência enviada	553.125.000.075.669		37.417,20 D	

			30/07 3125 LIDERANCA 00002291730000114			
30/07/2021	0086	99015	470 Transferência enviada	553.336.000.299.370		237,15 D
			30/07 3336 CIEE CENT 00002291730000114			
30/07/2021	0086	99015	470 Transferência enviada	553.425.000.009.438		21.502,26 D
			30/07 3425 SOFTPLAN 00002291730000114			
30/07/2021	0086	99015	470 Transferência enviada	558.090.000.010.612		16.500,00 D
			30/07 8090 10612-7 M B A X P M H			
30/07/2021	0000	13134	250 Folha de Pagamento	744		613.974,10 D
30/07/2021	0000	13134	250 Folha de Pagamento	747		610.242,38 D
30/07/2021	0000	13134	250 Folha de Pagamento	750		71.866,47 D
30/07/2021	0000	13134	393 Pagamentos Diversos	751		4.889,83 D
30/07/2021	0000	13134	250 Folha de Pagamento	754		23.693,47 D
30/07/2021	0000	13134	250 Folha de Pagamento	758		23.693,47 D
30/07/2021	0000	13134	250 Folha de Pagamento	762		23.693,47 D
30/07/2021	0000	13134	250 Folha de Pagamento	766		53.357,33 D
30/07/2021	0000	13134	250 Folha de Pagamento	767		6.972.422,71 D
30/07/2021	0000	13134	250 Folha de Pagamento	770		617.366,24 D
30/07/2021	0000	13105	196 INSS Arrecadação	73.001		25.126,84 D
			GPS- Ident.: 482840000138 - 07/2021			
30/07/2021	0000	13105	375 Impostos	73.002		351,39 D
			DARE - COD BARRAS			
30/07/2021	0000	13105	361 Pgto conta água	73.003		11.902,90 D
			SANEAMENTO DE GOIAS SA			
30/07/2021	0000	13105	375 Impostos	73.004		2.284,26 D
			DARE - COD BARRAS			
30/07/2021	0000	13105	375 Impostos	73.005		327,45 D
			DARE - COD BARRAS			
30/07/2021	0000	13105	303 Pagto via Auto-Atend.BB	73.006		11.421,29 D
			PREFEITURA MUN GOIANIA GO			
30/07/2021	0000	13105	393 TED Transf.Eletr.Disponiv	73.008		1.074,99 D
			104 2511 005469074000195 INSTITUTO DE			
30/07/2021	0000	13105	393 TED Transf.Eletr.Disponiv	73.009		282,41 D
			104 0795 006324752000194 FUNDO MUNICIP			
30/07/2021	0000	13105	393 TED Transf.Eletr.Disponiv	73.010		205,97 D
			237 0140 006097749000185 FUNDO DE PREV			
30/07/2021	0000	13105	393 TED Transf.Eletr.Disponiv	73.011		404,99 D
			104 2510 031711157000159 FUNDO PREVIDE			
30/07/2021	0000	13105	393 TED Transf.Eletr.Disponiv	73.012		404,37 D
			756 3348 001289743000196 ASSOCIACAO DO			
30/07/2021	0000	13105	393 TED Transf.Eletr.Disponiv	73.014		700,00 D
			104 0630 037161122000170 ASSOCIACAO DO			
30/07/2021	0000	13105	393 TED Transf.Eletr.Disponiv	73.015		21.318,76 D
			070 0100 000394684000153 SECRETARIA DE			
30/07/2021	0000	13105	393 TED Transf.Eletr.Disponiv	73.017		2.131.239,75 D
			104 4204 001409580000138 ESTADO DE GOI			
30/07/2021	0000	13105	375 Impostos	73.018		8.081,52 D
			DARE - COD BARRAS			
30/07/2021	0000	13105	393 TED Transf.Eletr.Disponiv	73.019		814,91 D
			104 3136 004927847000177 INSTITUTO DE			
30/07/2021	0000	13105	375 Impostos	73.020		6.096,72 D
			DARE - COD BARRAS			
30/07/2021	0000	13105	375 Impostos	73.021		6.096,72 D
			DARE - COD BARRAS			
30/07/2021	0000	13105	393 TED Transf.Eletr.Disponiv	73.022		206,25 D
			756 3348 001289743000196 ASSOCIACAO DO			
30/07/2021	0000	13105	393 TED Transf.Eletr.Disponiv	73.023		348,63 D
			104 4204 026850496000186 FUNDACAO DE P			
30/07/2021	0000	13105	393 TED Transf.Eletr.Disponiv	73.024		875,00 D
			104 2490 011047849000137 ASSOCIACAO NA			
30/07/2021	0000	13105	393 TED Transf.Eletr.Disponiv	73.025		6.419,97 D
			104 4204 002476034000182 SECRETARIA DE			
30/07/2021	0000	13105	393 TED Transf.Eletr.Disponiv	73.026		595,78 D
			104 2510 031710983000183 FUNDO FINANCE			
30/07/2021	0000	13105	393 TED Transf.Eletr.Disponiv	73.028		261,45 D
			104 2510 031710983000183 FUNDO FINANCE			

30/07/2021	0000	13105	393 TED Transf.Eletr.Disponiv		73.029	684,09 D
			104 2511 005469074000195 INSTITUTO DE			
30/07/2021	0000	13105	393 TED Transf.Eletr.Disponiv		73.030	141,61 D
			237 0140 006097749000185 FUNDO DE PREV			
30/07/2021	0000	13105	393 TED Transf.Eletr.Disponiv		73.031	64,64 D
			104 1340 025127705000103 SINDICATO DOS			
30/07/2021	0000	13105	393 TED Transf.Eletr.Disponiv		73.033	23.836,28 D
			104 4204 039374330000182 FUNDO PREVIDE			
30/07/2021	0000	13105	393 TED Transf.Eletr.Disponiv		73.035	766,00 D
			104 2510 031710983000183 FUNDO FINANCE			
30/07/2021	0000	13105	393 TED Transf.Eletr.Disponiv		73.036	503,69 D
			104 0795 006324752000194 FUNDO MUNICIP			
30/07/2021	0000	13105	393 TED Transf.Eletr.Disponiv		73.038	3.730,61 D
			104 4204 002476034000182 SECRETARIA DE			
30/07/2021	0000	13105	109 Pagamento de Boleto		73.039	6.660,03 D
			BANCO DO BRASIL			
30/07/2021	0000	13105	393 TED Transf.Eletr.Disponiv		73.040	336,15 D
			104 2510 031711157000159 FUNDO PREVIDE			
30/07/2021	0000	13105	393 TED Transf.Eletr.Disponiv		73.041	520,70 D
			104 2510 031711157000159 FUNDO PREVIDE			
30/07/2021	0000	13105	375 Impostos		73.042	21.415,63 D
			DARE - COD BARRAS			
30/07/2021	0000	13105	393 TED Transf.Eletr.Disponiv		73.043	2.283,52 D
			104 4204 026850496000186 FUNDACAO DE P			
30/07/2021	0000	13105	393 TED Transf.Eletr.Disponiv		73.044	23.836,28 D
			104 4204 039374330000182 FUNDO PREVIDE			
30/07/2021	0000	13105	393 TED Transf.Eletr.Disponiv		73.045	2.283,52 D
			104 4204 026850496000186 FUNDACAO DE P			
30/07/2021	0000	13105	393 TED Transf.Eletr.Disponiv		73.046	453,99 D
			104 3136 004927847000177 INSTITUTO DE			
30/07/2021	0000	13105	393 TED Transf.Eletr.Disponiv		73.047	21.822,71 D
			341 6256 001283274000106 CIRCULO DE AP			
30/07/2021	0000	13105	196 INSS Arrecadação		73.048	4.959,02 D
			GPS- Ident.: 482840000138 - 07/2021			
30/07/2021	0000	13105	393 TED Transf.Eletr.Disponiv		73.049	169.051,32 D
			104 2995 001645738000179 INDRA BRASIL			
30/07/2021	0000	13105	375 Impostos		73.050	4.419,57 D
			DARE - COD BARRAS			
30/07/2021	0000	13105	303 Pagto via Auto-Atend.BB		73.051	2.254,10 D
			PREFEITURA MUN GOIANIA GO			
30/07/2021	0000	13105	363 Pagto conta telefone		73.052	2.534,55 D
			OI S.A.(PR)			
30/07/2021	0000	13105	393 TED Transf.Eletr.Disponiv		73.053	644,00 D
			104 2274 000961053000179 FONSECA MARTI			
30/07/2021	0000	13105	303 Pagto via Auto-Atend.BB		73.054	5.892,75 D
			PREFEITURA MUN GOIANIA GO			
30/07/2021	0000	13105	393 TED Transf.Eletr.Disponiv		73.055	115.274,04 D
			104 2995 001645738000179 INDRA BRASIL			
30/07/2021	0000	13105	375 Impostos		73.056	450,82 D
			DARE - COD BARRAS			
30/07/2021	0000	13105	144 Transferência Agendada	8.600.000.014.213		60.114,33 D
			29/07 0086 14213-1 T C E PAGAMENT			
30/07/2021	0000	13105	144 Transferência Agendada	8.600.000.015.057		28,50 D
			29/07 0086 15057-6 TCE - FMTCE-GO			
30/07/2021	0000	13105	144 Transferência Agendada	145.200.000.032.049		484,49 D
			29/07 1452 32049-8 APARECIDAPREV			
30/07/2021	0000	13105	144 Transferência Agendada	145.200.000.032.049		467,79 D
			29/07 1452 32049-8 APARECIDAPREV			
30/07/2021	0000	13105	144 Transferência Agendada	191.200.000.001.678		1.272,27 D
			29/07 1912 1678-0 MONGERAL S A S			
30/07/2021	0000	13105	144 Transferência Agendada	293.600.000.038.027		216.360,00 D
			29/07 2936 38027-X CLICK TI TECNO			
30/07/2021	0000	13105	144 Transferência Agendada	368.900.000.011.238		1.000,00 D
			29/07 3689 11238-0 SINDICATO S T			
30/07/2021	0000	13113	310 Tar DOC/TED Eletrônico	832.111.200.804.350		2,54 D

			Cobrança referente 30/07/2021			
30/07/2021	0000	13113	310 Tar DOC/TED Eletrônico	832.111.200.804.351	2,54 D	
			Cobrança referente 30/07/2021			
30/07/2021	0000	13113	310 Tar DOC/TED Eletrônico	832.111.200.804.352	2,54 D	
			Cobrança referente 30/07/2021			
30/07/2021	0000	13113	310 Tar DOC/TED Eletrônico	832.111.200.804.353	2,54 D	
			Cobrança referente 30/07/2021			
30/07/2021	0000	13113	310 Tar DOC/TED Eletrônico	832.111.200.804.354	2,54 D	
			Cobrança referente 30/07/2021			
30/07/2021	0000	13113	310 Tar DOC/TED Eletrônico	832.111.200.804.355	2,54 D	
			Cobrança referente 30/07/2021			
30/07/2021	0000	13113	310 Tar DOC/TED Eletrônico	832.111.200.804.356	2,54 D	
			Cobrança referente 30/07/2021			
30/07/2021	0000	13113	310 Tar DOC/TED Eletrônico	832.111.200.804.357	2,54 D	
			Cobrança referente 30/07/2021			
30/07/2021	0000	13113	310 Tar DOC/TED Eletrônico	832.111.200.804.358	2,54 D	
			Cobrança referente 30/07/2021			
30/07/2021	0000	13113	310 Tar DOC/TED Eletrônico	832.111.200.804.359	2,54 D	
			Cobrança referente 30/07/2021			
30/07/2021	0000	13113	310 Tar DOC/TED Eletrônico	832.111.200.804.360	2,54 D	
			Cobrança referente 30/07/2021			
30/07/2021	0000	13113	310 Tar DOC/TED Eletrônico	832.111.200.804.361	2,54 D	
			Cobrança referente 30/07/2021			
30/07/2021	0000	13113	310 Tar DOC/TED Eletrônico	832.111.200.804.362	2,54 D	
			Cobrança referente 30/07/2021			
30/07/2021	0000	13113	310 Tar DOC/TED Eletrônico	832.111.200.804.363	2,54 D	
			Cobrança referente 30/07/2021			
30/07/2021	0000	13113	310 Tar DOC/TED Eletrônico	832.111.200.804.364	2,54 D	
			Cobrança referente 30/07/2021			
30/07/2021	0000	13113	310 Tar DOC/TED Eletrônico	832.111.200.804.365	2,54 D	
			Cobrança referente 30/07/2021			
30/07/2021	0000	13113	310 Tar DOC/TED Eletrônico	832.111.200.804.366	2,54 D	
			Cobrança referente 30/07/2021			
30/07/2021	0000	13113	310 Tar DOC/TED Eletrônico	832.111.200.804.367	2,54 D	
			Cobrança referente 30/07/2021			
30/07/2021	0000	13113	310 Tar DOC/TED Eletrônico	832.111.200.804.368	2,54 D	
			Cobrança referente 30/07/2021			
30/07/2021	0000	13113	310 Tar DOC/TED Eletrônico	832.111.200.804.369	2,54 D	
			Cobrança referente 30/07/2021			
30/07/2021	0000	13113	310 Tar DOC/TED Eletrônico	832.111.200.804.370	2,54 D	
			Cobrança referente 30/07/2021			
30/07/2021	0000	13113	310 Tar DOC/TED Eletrônico	832.111.200.804.371	2,54 D	
			Cobrança referente 30/07/2021			
30/07/2021	0000	13113	310 Tar DOC/TED Eletrônico	832.111.200.804.372	2,54 D	
			Cobrança referente 30/07/2021			
30/07/2021	0000	13113	310 Tar DOC/TED Eletrônico	832.111.200.804.373	2,54 D	
			Cobrança referente 30/07/2021			
30/07/2021	0000	13113	310 Tar DOC/TED Eletrônico	832.111.200.804.374	2,54 D	
			Cobrança referente 30/07/2021			
30/07/2021	0000	13113	310 Tar DOC/TED Eletrônico	832.111.200.804.375	2,54 D	
			Cobrança referente 30/07/2021			
30/07/2021	0000	13113	310 Tar DOC/TED Eletrônico	832.111.200.804.376	2,54 D	
			Cobrança referente 30/07/2021			
30/07/2021	0000	13113	310 Tar DOC/TED Eletrônico	832.111.200.804.377	2,54 D	
			Cobrança referente 30/07/2021			
30/07/2021	0000	13113	310 Tar DOC/TED Eletrônico	832.111.200.804.378	2,54 D	
			Cobrança referente 30/07/2021			
30/07/2021	0000	13113	310 Tar DOC/TED Eletrônico	832.111.200.804.379	2,54 D	
			Cobrança referente 30/07/2021			
30/07/2021	0000	13113	310 Tar DOC/TED Eletrônico	832.111.200.804.380	2,54 D	
			Cobrança referente 30/07/2021			
30/07/2021	0000	13113	310 Tar DOC/TED Eletrônico	832.111.200.804.381	2,54 D	
			Cobrança referente 30/07/2021			
30/07/2021	0000	00000	855 BB C Prazo Admin Soberano	77	12.224.989,33 C	0,00 C

31/07/2021	0000	00000	999 S A L D O	0,00 C

OBSERVAÇÕES:

Transação efetuada com sucesso por: J8734795 MOAB NOGUEIRA FRANCO.

Serviço de Atendimento ao Consumidor - SAC 0800 729 0722

Ouvidoria BB 0800 729 5678
Para deficientes auditivos 0800 729 0088

G3330208593129471
02/08/2021 09:04:53

Consultas - Investimentos Fundos - Mensal

Cliente

Agência	86-8
Conta	14212-3 T C E CONTA MOVIMENTO
Mês/ano referência	JULHO/2021

S PUBLICO SOBERANO - CNPJ: 9.632.730/0001-80

Data	Histórico	Valor	Valor IR	Prej. Comp.	Valor IOF	Quantidade cotas	Valor cota	Saldo cotas
30/06/2021	SALDO ANTERIOR	37.408.353,26				14.936.186,181275		
02/07/2021	APLICAÇÃO	95.947,08				38.301,514219	2,505046653	14.974.487,695494
05/07/2021	RESGATE	6.825,83				2.724,571099	2,505286062	14.971.763,124395
	Aplicação 29/04/2021	6.825,83				2.724,571099		
06/07/2021	APLICAÇÃO	75.014,37				29.939,507426	2,505531201	15.001.702,631821
07/07/2021	RESGATE	75.844,45				30.267,796194	2,505780385	14.971.434,835627
	Aplicação 29/04/2021	75.844,45				30.267,796194		
09/07/2021	RESGATE	154.110,33				61.489,791173	2,506275059	14.909.945,044454
	Aplicação 29/04/2021	154.110,33				61.489,791173		
12/07/2021	RESGATE	1.019.381,52				406.693,279050	2,506511842	14.503.251,765404
	Aplicação 29/04/2021	1.019.381,52				406.693,279050		
15/07/2021	RESGATE	404,60				161,371826	2,507253032	14.503.090,393578
	Aplicação 29/04/2021	404,60				161,371826		
16/07/2021	RESGATE	345.006,02				137.589,693296	2,507499012	14.365.500,700282
	Aplicação 29/04/2021	345.006,02				137.589,693296		
19/07/2021	APLICAÇÃO	4.028.505,13				1.606.434,259434	2,507731086	15.971.934,959716
20/07/2021	RESGATE	979.030,61				390.366,178606	2,507980106	15.581.568,781110
	Aplicação 29/04/2021	979.030,61				390.366,178606		
21/07/2021	RESGATE	2.402,30				957,765576	2,508233809	15.580.611,015534
	Aplicação 29/04/2021	2.402,30				957,765576		
26/07/2021	RESGATE	5.902,58				2.352,562498	2,509000294	15.578.258,453036
	Aplicação 29/04/2021	5.902,58				2.352,562498		
27/07/2021	RESGATE	8.387,03				3.342,453489	2,509243592	15.574.915,999547
	Aplicação 29/04/2021	8.387,03				3.342,453489		
28/07/2021	APLICAÇÃO	2.233.690,18				890.095,069377	2,509496184	16.465.011,068924
29/07/2021	APLICAÇÃO	10.109.190,21				4.027.986,652245	2,509737763	20.492.997,721169
30/07/2021	RESGATE	12.224.989,33				4.870.546,238154	2,509983220	15.622.451,483015
	Aplicação 29/04/2021	3.707.568,47				1.477.128,789240		
	Aplicação 05/05/2021	75.439,12				30.055,626161		
	Aplicação 19/05/2021	928.630,22				369.974,673805		
	Aplicação 21/05/2021	3.061.516,85				1.219.735,981255		
	Aplicação 28/05/2021	4.451.834,67				1.773.651,167693		
30/07/2021	SALDO ATUAL	39.212.091,08				15.622.451,483015		15.622.451,483015

Resumo do mês

SALDO ANTERIOR	37.408.353,26
APLICAÇÕES (+)	16.542.346,97
RESGATES (-)	14.822.284,60
RENDIMENTO BRUTO (+)	83.675,45
IMPOSTO DE RENDA (-)	0,00
IOF (-)	0,00
RENDIMENTO LÍQUIDO	83.675,45
SALDO ATUAL =	39.212.091,08

Valor da Cota

30/06/2021	2,504545190
30/07/2021	2,509983220

Rentabilidade

No mês	0,2171
No ano	0,7418
Últimos 12 meses	0,8988

Transação efetuada com sucesso por: J8734795 MOAB NOGUEIRA FRANCO.

Serviço de Atendimento ao Consumidor - SAC 0800 729 0722

Ouvidoria BB 0800 729 5678
Para deficientes auditivos 0800 729 0088

G3330108533192541
01/09/2021 08:57:03

Cliente - Conta atual

Agência	86-8
Conta corrente	14212-3T C E CONTA MOVIMENTO
Período do extrato	08 / 2021

Lançamentos

Dt. balancete	Dt. movimento	Ag. origem	Lote	Histórico	Documento	Valor R$	Saldo
30/07/2021		0000	00000	000 Saldo Anterior			0,00 C
02/08/2021		0086	99015	470 Transferência enviada	553.125.000.075.669	0,82 D	
				02/08 3125 LIDERANCA 00002291730000114			
02/08/2021		0000	13105	393 TED Transf.Eletr.Disponiv	80.201	0,02 D	
				341 0654 011162311000173 R7 FACILITIES			
02/08/2021		0000	13113	310 Tar DOC/TED Eletrônico	872.141.100.066.415	2,54 D	
				Cobrança referente 02/08/2021			
02/08/2021		0000	00000	855 BB C Prazo Admin Soberano	77	3,38 C	0,00 C
04/08/2021		0000	13134	250 Folha de Pagamento	362	16.678,61 D	
04/08/2021		0000	00000	855 BB C Prazo Admin Soberano	77	16.678,61 C	0,00 C
05/08/2021		0000	14175	976 TED-Crédito em Conta	156.734.208	75.250,83 C	
				104 4204 2291730000114 TCE TED ISENTO			
05/08/2021		0000	00000	345 BB C Prazo Admin Soberano	77	75.250,83 D	0,00 C
06/08/2021		0086	99015	470 Transferência enviada	555.116.000.003.415	4.458,80 D	
				06/08 5116 J CAMARA 00000000000013759			
06/08/2021		0000	13105	375 Impostos	80.601	5.005,76 D	
				FGTS ARRECADACAO GRF			
06/08/2021		0000	13105	393 TED Transf.Eletr.Disponiv	80.602	43.918,57 D	
				104 4204 001246693000160 INSTITUTO DE			
06/08/2021		0000	13105	393 TED Transf.Eletr.Disponiv	80.603	26.326,50 D	
				104 4204 001246693000160 INSTITUTO DE			
06/08/2021		0000	13105	393 TED Transf.Eletr.Disponiv	80.604	2.100,00 D	
				237 3391 001554285000175 CERTISIGN CER			
06/08/2021		0000	13113	310 Tar DOC/TED Eletrônico	842.181.200.030.127	2,54 D	
				Cobrança referente 06/08/2021			
06/08/2021		0000	13113	310 Tar DOC/TED Eletrônico	842.181.200.030.128	2,54 D	
				Cobrança referente 06/08/2021			
06/08/2021		0000	13113	310 Tar DOC/TED Eletrônico	842.181.200.030.129	2,54 D	
				Cobrança referente 06/08/2021			
06/08/2021		0000	00000	855 BB C Prazo Admin Soberano	77	81.817,25 C	0,00 C
09/08/2021		0000	13105	393 TED Transf.Eletr.Disponiv	80.901	960,00 D	
				033 0926 023395367000157 FLORICULTURA			
09/08/2021		0000	13113	310 Tar DOC/TED Eletrônico	872.211.100.032.584	2,54 D	
				Cobrança referente 09/08/2021			
09/08/2021		0000	00000	855 BB C Prazo Admin Soberano	77	962,54 C	0,00 C
10/08/2021		0086	99015	470 Transferência enviada	553.336.000.299.370	9,30 D	
				10/08 3336 CIEE CENT 00002291730000114			
10/08/2021		0086	99015	470 Transferência enviada	553.485.000.050.817	878,90 D	
				10/08 3485 50817-9 VIDA GOIAS UTI			
10/08/2021		0086	99015	470 Transferência enviada	553.656.000.061.119	19.252,55 D	
				10/08 3656 61119-0 MIRNA CASTRO B			
10/08/2021		0000	13134	211 Pagamentos Diversos	468	392.086,66 D	
10/08/2021		0000	13134	211 Pagamentos Diversos	470	142.344,19 D	
10/08/2021		0000	13134	438 Pagamentos Diversos	472	229.872,76 D	
10/08/2021		0000	13134	438 Pagamentos Diversos	474	117.192,50 D	
10/08/2021		0000	13105	393 TED Transf.Eletr.Disponiv	81.001	59.899,56 D	
				341 4319 001884133000130 SIEDOS SISTEM			
10/08/2021		0000	13105	303 Pagto via Auto-Atend.BB	81.002	1.222,44 D	
				PREFEITURA MUN GOIANIA GO			
10/08/2021		0000	13105	393 TED Transf.Eletr.Disponiv	81.003	5.172,20 D	
				237 4130 060746948000112 BANCO BRADESC			

10/08/2021	0000	13105	393 TED Transf.Eletr.Disponiv		81.004	92.872,36 D
			070 0027 033136888000143 BRB CREDITO F			
10/08/2021	0000	13105	393 TED Transf.Eletr.Disponiv		81.005	8.887,38 D
			756 1004 009552111000185 COOPERATIVA D			
10/08/2021	0000	13105	393 TED Transf.Eletr.Disponiv		81.006	43.877,76 D
			025 0001 017167412000113 FINANCEIRA AL			
10/08/2021	0000	13105	393 TED Transf.Eletr.Disponiv		81.007	15.705,15 D
			237 3090 007799277000175 VALOR SOCIEDA			
10/08/2021	0000	13105	303 Pagto via Auto-Atend.BB		81.008	47,00 D
			PREFEITURA MUN GOIANIA GO			
10/08/2021	0000	13105	375 Impostos		81.009	14,10 D
			DARE - COD BARRAS			
10/08/2021	0000	13113	310 Tar DOC/TED Eletrônico	822.221.200.261.462		2,54 D
			Cobrança referente 10/08/2021			
10/08/2021	0000	13113	310 Tar DOC/TED Eletrônico	822.221.200.261.463		2,54 D
			Cobrança referente 10/08/2021			
10/08/2021	0000	13113	310 Tar DOC/TED Eletrônico	822.221.200.261.464		2,54 D
			Cobrança referente 10/08/2021			
10/08/2021	0000	13113	310 Tar DOC/TED Eletrônico	822.221.200.261.465		2,54 D
			Cobrança referente 10/08/2021			
10/08/2021	0000	13113	310 Tar DOC/TED Eletrônico	822.221.200.261.466		2,54 D
			Cobrança referente 10/08/2021			
10/08/2021	0000	13113	310 Tar DOC/TED Eletrônico	822.221.200.261.467		2,54 D
			Cobrança referente 10/08/2021			
10/08/2021	0000	00000	855 BB C Prazo Admin Soberano		77	1.129.350,05 C 0,00 C
13/08/2021	0000	13105	393 TED Transf.Eletr.Disponiv		81.301	6.290,32 D
			104 3723 028505704000135 WK INDUSTRIA			
13/08/2021	0000	13105	109 Pagamento de Boleto		81.302	576,84 D
			BANCO DO BRASIL			
13/08/2021	0000	13105	393 TED Transf.Eletr.Disponiv		81.303	8.840,92 D
			041 0100 010781434000120 DEPARISON CON			
13/08/2021	0000	13105	393 TED Transf.Eletr.Disponiv		81.304	18.704,44 D
			756 3064 021709477000110 OUROE SERVICO			
13/08/2021	0000	13105	303 Pagto via Auto-Atend.BB		81.309	381,72 D
			PREFEITURA MUN GOIANIA GO			
13/08/2021	0000	13105	109 Pagamento de Boleto		81.310	404,60 D
			BCO BRADESCO S.A.			
13/08/2021	0000	13105	375 Impostos		81.311	25.599,97 D
			DARE - COD BARRAS			
13/08/2021	0000	13105	109 Pagamento de Boleto		81.312	197,00 D
			GAZETA DO POVO			
13/08/2021	0000	13105	393 TED Transf.Eletr.Disponiv		81.313	507.732,69 D
			237 3381 057142978000105 BRASOFTWARE I			
13/08/2021	0000	13105	144 Transferência Agendada	38.600.000.111.915		11.345,33 D
			06/08 0386 111915-X INTELIGENCIA D			
13/08/2021	0000	13105	144 Transferência Agendada	259.100.000.104.444		27.404,16 D
			06/08 2591 104444-3 TRIVALE ADMINI			
13/08/2021	0000	13105	144 Transferência Agendada	259.100.000.104.444		6.765,80 D
			06/08 2591 104444-3 TRIVALE ADMINI			
13/08/2021	0000	13105	144 Transferência Agendada	259.100.000.104.444		5.962,50 D
			06/08 2591 104444-3 TRIVALE ADMINI			
13/08/2021	0000	13113	310 Tar DOC/TED Eletrônico	862.251.200.166.504		2,54 D
			Cobrança referente 13/08/2021			
13/08/2021	0000	13113	310 Tar DOC/TED Eletrônico	862.251.200.166.505		2,54 D
			Cobrança referente 13/08/2021			
13/08/2021	0000	13113	310 Tar DOC/TED Eletrônico	862.251.200.166.506		2,54 D
			Cobrança referente 13/08/2021			
13/08/2021	0000	13113	310 Tar DOC/TED Eletrônico	862.251.200.166.507		2,54 D
			Cobrança referente 13/08/2021			
13/08/2021	0000	00000	855 BB C Prazo Admin Soberano		77	620.216,45 C 0,00 C
16/08/2021	0000	13105	363 Pagto conta telefone		81.601	3.036,80 D
			OI S.A.(PR)			
16/08/2021	0000	00000	855 BB C Prazo Admin Soberano		77	3.036,80 C 0,00 C
19/08/2021	0000	14175	976 TED-Crédito em Conta		33.729.618	3.050.000,00 C
			104 4204 1409655000180 TESOURO ESTADU			

19/08/2021	0000	14175	976 TED-Crédito em Conta	159.904.894	942.326,78 C	
			104 4204 2291730000114 TCE TED ISENTO			
19/08/2021	0000	00000	345 BB C Prazo Admin Soberano	77	3.992.326,78 D	0,00 C
20/08/2021	0000	14175	983 TED Devolvida	400.001	3.000,00 C	
			AG OU CNT DEST DO CRED INVAL			
20/08/2021	4834	15092	243 Ch.Avulso entre Agências	52.021	687,06 D	
20/08/2021	0086	99015	470 Transferência enviada	551.610.000.038.275	2.025,00 D	
			20/08 1610 38275-2 JONAS R CERQUE			
20/08/2021	0086	99015	470 Transferência enviada	553.229.000.052.053	1.718,20 D	
			20/08 3229 52053-5 CONTENT ASSESS			
20/08/2021	0086	99015	470 Transferência enviada	553.689.000.036.530	2.025,00 D	
			20/08 3689 36530-0 ROMAS JOSE DE			
20/08/2021	0086	99015	470 Transferência enviada	555.701.000.011.122	2.025,00 D	
			20/08 5701 11122-8 CARLITO SALES			
20/08/2021	0000	13105	196 INSS Arrecadação	82.001	942.326,78 D	
			GPS- Ident.: 2291730000114 - 07/2021			
20/08/2021	0000	13105	393 TED Transf.Eletr.Disponiv	82.002	3.000,00 D	
			104 1502 005283260000135 W E E SERVICO			
20/08/2021	0000	13105	393 TED Transf.Eletr.Disponiv	82.003	705,60 D	
			033 0972 020771562000146 LOCALIZA GOIA			
20/08/2021	0000	13105	303 Pagto via Auto-Atend.BB	82.004	73,46 D	
			PREFEITURA MUN GOIANIA GO			
20/08/2021	0000	13105	303 Pagto via Auto-Atend.BB	82.005	14,40 D	
			PREFEITURA MUN GOIANIA GO			
20/08/2021	0000	13113	310 Tar DOC/TED Eletrônico	842.321.300.008.877	2,54 D	
			Cobrança referente 20/08/2021			
20/08/2021	0000	13113	310 Tar DOC/TED Eletrônico	842.321.300.008.878	2,54 D	
			Cobrança referente 20/08/2021			
20/08/2021	0000	00000	855 BB C Prazo Admin Soberano	77	951.605,58 C	0,00 C
23/08/2021	0086	99015	470 Transferência enviada	550.086.000.407.030	5.100,00 D	
			23/08 0086 SERVICO A 00002291730000114			
23/08/2021	0086	99015	470 Transferência enviada	550.086.000.407.030	5.100,00 D	
			23/08 0086 SERVICO A 00002291730000114			
23/08/2021	0086	99015	470 Transferência enviada	553.125.000.075.669	95.109,40 D	
			23/08 3125 LIDERANCA 00002291730000114			
23/08/2021	0086	99015	470 Transferência enviada	553.125.000.075.669	198.218,83 D	
			23/08 3125 LIDERANCA 00002291730000114			
23/08/2021	0086	99015	470 Transferência enviada	553.425.000.009.438	21.502,26 D	
			23/08 3425 SOFTPLAN 00002291730000114			
23/08/2021	0000	13105	303 Pagto via Auto-Atend.BB	82.301	11.940,89 D	
			PREFEITURA MUN GOIANIA GO			
23/08/2021	0000	13105	393 TED Transf.Eletr.Disponiv	82.302	17.260,04 D	
			237 2147 009214319000194 APAR CONSTRUC			
23/08/2021	0000	13105	375 Impostos	82.303	85,98 D	
			DARE - COD BARRAS			
23/08/2021	0000	13105	375 Impostos	82.304	2.388,18 D	
			DARE - COD BARRAS			
23/08/2021	0000	13105	303 Pagto via Auto-Atend.BB	82.305	2.181,22 D	
			PREFEITURA MUN GOIANIA GO			
23/08/2021	0000	13105	393 TED Transf.Eletr.Disponiv	82.307	6.720,58 D	
			341 0654 011162311000173 R7 FACILITIES			
23/08/2021	0000	13105	196 INSS Arrecadação	82.308	26.269,96 D	
			GPS- Ident.: 482840000138 - 08/2021			
23/08/2021	0000	13105	375 Impostos	82.309	436,24 D	
			DARE - COD BARRAS			
23/08/2021	0000	13105	375 Impostos	82.310	960,70 D	
			DARE - COD BARRAS			
23/08/2021	0000	13105	303 Pagto via Auto-Atend.BB	82.311	89,44 D	
			PREFEITURA MUN GOIANIA GO			
23/08/2021	0000	13105	393 TED Transf.Eletr.Disponiv	82.312	4.382,56 D	
			756 3064 021709477000110 OUROE SERVICO			
23/08/2021	0000	13105	196 INSS Arrecadação	82.314	4.798,69 D	
			GPS- Ident.: 1569755000174 - 08/2021			
23/08/2021	0000	13105	303 Pagto via Auto-Atend.BB	82.315	600,10 D	
			PREFEITURA MUN GOIANIA GO			

23/08/2021	0000	13105	375 Impostos		82.316	327,45 D
			DARE - COD BARRAS			
23/08/2021	0000	13105	109 Pagamento de Boleto		82.317	1.576,75 D
			BANCO DO BRASIL			
23/08/2021	0000	13105	303 Pagto via Auto-Atend.BB		82.318	358,24 D
			PREFEITURA MUN GOIANIA GO			
23/08/2021	0000	13105	393 TED Transf.Eletr.Disponiv		82.319	3.000,00 D
			104 1502 005283260000135 W E E SERVICO			
23/08/2021	0000	13105	144 Transferência Agendada	124.200.000.116.815		36.208,29 D
			20/08 1242 116815-0 EMPRESA DE CON			
23/08/2021	0000	13105	144 Transferência Agendada	347.800.000.053.941		6.873,33 D
			20/08 3478 53941-4 EVOLUE SERVICO			
23/08/2021	0000	13113	310 Tar DOC/TED Eletrônico	822.351.200.604.028		2,54 D
			Cobrança referente 23/08/2021			
23/08/2021	0000	13113	310 Tar DOC/TED Eletrônico	822.351.200.604.029		2,54 D
			Cobrança referente 23/08/2021			
23/08/2021	0000	13113	310 Tar DOC/TED Eletrônico	822.351.200.604.030		2,54 D
			Cobrança referente 23/08/2021			
23/08/2021	0000	13113	310 Tar DOC/TED Eletrônico	822.351.200.604.031		2,54 D
			Cobrança referente 23/08/2021			
23/08/2021	0000	00000	855 BB C Prazo Admin Soberano		77	451.499,29 C 0,00 C
24/08/2021	0000	13105	393 TED Transf.Eletr.Disponiv		82.404	8.840,92 D
			041 0100 010781434000120 DEPARISON CON			
24/08/2021	0000	13105	144 Transferência Agendada	340.400.000.002.440		47.520,00 D
			20/08 3404 2440-6 RX L V LTDA. -			
24/08/2021	0000	13105	144 Transferência Agendada	348.300.000.115.774		165,00 D
			20/08 3483 115774-4 TOALHEIRO A S			
24/08/2021	0000	13105	144 Transferência Agendada	414.800.000.020.331		995,00 D
			20/08 4148 20331-9 JINFLEX-SERV T			
24/08/2021	0000	13113	310 Tar DOC/TED Eletrônico	872.361.100.189.911		2,54 D
			Cobrança referente 24/08/2021			
24/08/2021	0000	00000	855 BB C Prazo Admin Soberano		77	57.523,46 C 0,00 C
25/08/2021	0000	13105	375 Impostos		82.501	187,20 D
			DARE - COD BARRAS			
25/08/2021	0000	13105	303 Pagto via Auto-Atend.BB		82.502	468,38 D
			PREFEITURA MUN GOIANIA GO			
25/08/2021	0000	13105	109 Pagamento de Boleto		82.503	8.899,14 D
			BANCO DO BRASIL			
25/08/2021	0000	13105	303 Pagto via Auto-Atend.BB		82.505	195,00 D
			PREFEITURA MUN GOIANIA GO			
25/08/2021	0000	13105	393 TED Transf.Eletr.Disponiv		82.506	54.000,00 D
			077 0001 020658903000171 LACUNA SOFTWA			
25/08/2021	0000	13105	144 Transferência Agendada	338.200.000.118.170		3.517,80 D
			20/08 3382 118170-X MODULO ENGENHA			
25/08/2021	0000	13113	310 Tar DOC/TED Eletrônico	832.371.200.362.150		2,54 D
			Cobrança referente 25/08/2021			
25/08/2021	0000	00000	855 BB C Prazo Admin Soberano		77	67.270,06 C 0,00 C
27/08/2021	0000	14175	976 TED-Crédito em Conta		33.352.779	2.271.055,67 C
			104 4204 2291730000114 TCE TED ISENTO			
27/08/2021	0000	13105	303 Pagto via Auto-Atend.BB		82.701	33,26 D
			PREFEITURA MUN GOIANIA GO			
27/08/2021	0000	13105	393 TED Transf.Eletr.Disponiv		82.702	2.271.055,67 D
			104 4204 018867930000102 FUNDO FINANCE			
27/08/2021	0000	13105	303 Pagto via Auto-Atend.BB		82.703	33,26 D
			PREFEITURA MUN GOIANIA GO			
27/08/2021	0000	13105	393 TED Transf.Eletr.Disponiv		82.704	1.312,88 D
			341 4378 014234954000173 TUDO COMERCIO			
27/08/2021	0000	13105	303 Pagto via Auto-Atend.BB		82.705	33,26 D
			PREFEITURA MUN GOIANIA GO			
27/08/2021	0000	13105	303 Pagto via Auto-Atend.BB		82.706	33,26 D
			PREFEITURA MUN GOIANIA GO			
27/08/2021	0000	13113	310 Tar DOC/TED Eletrônico	822.391.100.217.191		2,54 D
			Cobrança referente 27/08/2021			
27/08/2021	0000	13113	310 Tar DOC/TED Eletrônico	822.391.100.217.192		2,54 D
			Cobrança referente 27/08/2021			

27/08/2021	0000	00000 855 BB C Prazo Admin Soberano		77	1.451,00 C	0,00 C
30/08/2021	0000	14175 976 TED-Crédito em Conta		34.641.765	11.658.913,07 C	
		104 4204 2291730000114 TCE TED ISENTO				
30/08/2021	0000	14175 976 TED-Crédito em Conta		34.641.776	5.521.167,46 C	
		104 4204 2291730000114 TCE TED ISENTO				
30/08/2021	0000	14175 976 TED-Crédito em Conta		161.880.807	620.824,83 C	
		104 4204 2291730000114 TCE TED ISENTO				
30/08/2021	0000	13105 363 Pagto conta telefone		83.001	949,25 D	
		cLARO CO DDD 61 A 69				
30/08/2021	0000	13105 362 Pagamento conta luz		83.002	54.060,56 D	
		CELG				
30/08/2021	0000	13105 109 Pagamento de Boleto		83.003	2.525,69 D	
		BCO BRADESCO S.A.				
30/08/2021	0000	13105 361 Pgto conta água		83.004	10.769,50 D	
		SANEAMENTO DE GOIAS SA				
30/08/2021	0000	13105 393 TED Transf.Eletr.Disponiv		83.005	2.527,36 D	
		341 4378 014234954000173 TUDO COMERCIO				
30/08/2021	0000	13105 393 TED Transf.Eletr.Disponiv		83.006	2.046,72 D	
		341 4378 014234954000173 TUDO COMERCIO				
30/08/2021	0000	13105 393 TED Transf.Eletr.Disponiv		83.007	3.000,00 D	
		104 1502 005283260000135 W E E SERVICO				
30/08/2021	0000	13113 310 Tar DOC/TED Eletrônico	892.421.100.107.255		2,54 D	
		Cobrança referente 30/08/2021				
30/08/2021	0000	13113 310 Tar DOC/TED Eletrônico	892.421.100.107.256		2,54 D	
		Cobrança referente 30/08/2021				
30/08/2021	0000	13113 310 Tar DOC/TED Eletrônico	892.421.100.107.257		2,54 D	
		Cobrança referente 30/08/2021				
30/08/2021	0000	00000 345 BB C Prazo Admin Soberano		77	17.725.018,66 D	0,00 C
31/08/2021	0086	99015 870 Transferência recebida	550.086.000.014.213		707,65 C	
		31/08 0086 14213-1 T C E PAGAMENT				
31/08/2021	0000	14175 983 TED Devolvida		800.029	4.121,94 C	
		AG OU CNT DEST DO CRED INVAL				
31/08/2021	0000	14175 983 TED Devolvida		800.030	4.121,94 C	
		AG OU CNT DEST DO CRED INVAL				
31/08/2021	0000	14175 976 TED-Crédito em Conta		34.352.220	31.982,36 C	
		070 0211 534560000126 TCDF TRIBUNAL				
31/08/2021	0000	14134 669 Devolução	102.430.800.004.604		3.673,93 C	
		000003357				
31/08/2021	0000	14134 669 Devolução	102.430.800.004.604		3.673,93 C	
		000003361				
31/08/2021	0000	14134 669 Devolução	102.430.800.004.604		3.673,93 C	
		000003365				
31/08/2021	0086	99015 470 Transferência enviada	553.336.000.299.370		195,30 D	
		31/08 3336 CIEE CENT 00002291730000114				
31/08/2021	0086	99015 470 Transferência enviada	554.885.000.301.214		14.824,17 D	
		31/08 4885 301214-X INACIO MAGALHA				
31/08/2021	0000	13134 250 Folha de Pagamento		474	53.460,00 D	
31/08/2021	0000	13134 250 Folha de Pagamento		475	6.935.634,63 D	
31/08/2021	0000	13134 250 Folha de Pagamento		478	605.592,02 D	
31/08/2021	0000	13134 250 Folha de Pagamento		481	604.084,87 D	
31/08/2021	0000	13134 250 Folha de Pagamento		484	602.645,17 D	
31/08/2021	0000	13134 250 Folha de Pagamento		487	72.822,27 D	
31/08/2021	0000	13134 393 Pagamentos Diversos		488	5.628,45 D	
31/08/2021	0000	13134 250 Folha de Pagamento		491	25.687,42 D	
31/08/2021	0000	13134 250 Folha de Pagamento		495	25.687,42 D	
31/08/2021	0000	13134 250 Folha de Pagamento		499	25.687,42 D	
31/08/2021	0000	13105 393 TED Transf.Eletr.Disponiv		83.101	114.262,25 D	
		104 2995 001645738000179 INDRA BRASIL				
31/08/2021	0000	13105 375 Impostos		83.103	5.877,15 D	
		DARE - DEMAIS ORGAOS GO				
31/08/2021	0000	13105 393 TED Transf.Eletr.Disponiv		83.104	120.108,11 D	
		104 2995 001645738000179 INDRA BRASIL				
31/08/2021	0000	13105 393 TED Transf.Eletr.Disponiv		83.105	72.086,22 D	
		104 2995 001645738000179 INDRA BRASIL				
31/08/2021	0000	13105 303 Pagto via Auto-Atend.BB		83.106	6.351,43 D	

		PREFEITURA MUN GOIANIA GO		
31/08/2021	0000	13105 375 Impostos	83.107	4.763,57 D
		DARE - COD BARRAS		
31/08/2021	0000	13105 393 TED Transf.Eletr.Disponiv	83.114	23.836,28 D
		104 4204 039374330000182 FUNDO PREVIDE		
31/08/2021	0000	13105 393 TED Transf.Eletr.Disponiv	83.115	520,70 D
		104 2510 031711157000159 FUNDO PREVIDE		
31/08/2021	0000	13105 393 TED Transf.Eletr.Disponiv	83.116	766,00 D
		104 2510 031710983000183 FUNDO FINANCE		
31/08/2021	0000	13105 393 TED Transf.Eletr.Disponiv	83.117	297,00 D
		104 2510 031710983000183 FUNDO FINANCE		
31/08/2021	0000	13105 393 TED Transf.Eletr.Disponiv	83.118	205,97 D
		237 0140 006097749000185 FUNDO DE PREV		
31/08/2021	0000	13105 393 TED Transf.Eletr.Disponiv	83.119	1.074,99 D
		104 2511 005469074000195 INSTITUTO DE		
31/08/2021	0000	13105 393 TED Transf.Eletr.Disponiv	83.120	814,91 D
		104 3136 004927847000177 INSTITUTO DE		
31/08/2021	0000	13105 393 TED Transf.Eletr.Disponiv	83.121	503,69 D
		104 0795 006324752000194 FUNDO MUNICIP		
31/08/2021	0000	13105 393 TED Transf.Eletr.Disponiv	83.122	2.283,52 D
		104 4204 026850496000186 FUNDACAO DE P		
31/08/2021	0000	13105 393 TED Transf.Eletr.Disponiv	83.123	348,63 D
		104 4204 026850496000186 FUNDACAO DE P		
31/08/2021	0000	13105 393 TED Transf.Eletr.Disponiv	83.124	2.283,52 D
		104 4204 026850496000186 FUNDACAO DE P		
31/08/2021	0000	13105 393 TED Transf.Eletr.Disponiv	83.125	875,00 D
		104 2490 011047849000137 ASSOCIACAO NA		
31/08/2021	0000	13105 393 TED Transf.Eletr.Disponiv	83.126	206,25 D
		756 3348 001289743000196 ASSOCIACAO DO		
31/08/2021	0000	13105 393 TED Transf.Eletr.Disponiv	83.127	404,37 D
		756 3348 001289743000196 ASSOCIACAO DO		
31/08/2021	0000	13105 393 TED Transf.Eletr.Disponiv	83.128	700,00 D
		104 0630 037161122000170 ASSOCIACAO DO		
31/08/2021	0000	13105 393 TED Transf.Eletr.Disponiv	83.129	453,99 D
		104 3136 004927847000177 INSTITUTO DE		
31/08/2021	0000	13105 393 TED Transf.Eletr.Disponiv	83.130	282,41 D
		104 0795 006324752000194 FUNDO MUNICIP		
31/08/2021	0000	13105 393 TED Transf.Eletr.Disponiv	83.131	684,09 D
		104 2511 005469074000195 INSTITUTO DE		
31/08/2021	0000	13105 393 TED Transf.Eletr.Disponiv	83.132	595,78 D
		104 2510 031710983000183 FUNDO FINANCE		
31/08/2021	0000	13105 393 TED Transf.Eletr.Disponiv	83.133	231,00 D
		104 2510 031710983000183 FUNDO FINANCE		
31/08/2021	0000	13105 393 TED Transf.Eletr.Disponiv	83.134	404,99 D
		104 2510 031711157000159 FUNDO PREVIDE		
31/08/2021	0000	13105 393 TED Transf.Eletr.Disponiv	83.135	141,61 D
		237 0140 006097749000185 FUNDO DE PREV		
31/08/2021	0000	13105 393 TED Transf.Eletr.Disponiv	83.136	386,70 D
		756 3299 005790591000161 SINDICATO DOS		
31/08/2021	0000	13105 393 TED Transf.Eletr.Disponiv	83.137	386,70 D
		756 3299 005790591000161 SINDICATO DOS		
31/08/2021	0000	13105 393 TED Transf.Eletr.Disponiv	83.138	64,64 D
		104 1340 025127705000103 SINDICATO DOS		
31/08/2021	0000	13105 393 TED Transf.Eletr.Disponiv	83.147	4.121,94 D
		104 2805 002395868000163 TRIBUNAL REGI		
31/08/2021	0000	13105 393 TED Transf.Eletr.Disponiv	83.148	4.121,94 D
		104 2805 002395868000163 TRIBUNAL REGI		
31/08/2021	0000	13105 393 TED Transf.Eletr.Disponiv	83.153	2.462.722,64 D
		104 4204 001409580000138 ESTADO DE GOI		
31/08/2021	0000	13105 375 Impostos	83.154	4.644,60 D
		DARE - COD BARRAS		
31/08/2021	0000	13105 375 Impostos	83.155	8.637,02 D
		DARE - COD BARRAS		
31/08/2021	0000	13105 393 TED Transf.Eletr.Disponiv	83.156	21.318,76 D
		070 0100 000394684000153 SECRETARIA DE		

31/08/2021	0000	13105	393 TED Transf.Eletr.Disponiv		83.157	6.419,97 D
			104 4204 002476034000182 SECRETARIA DE			
31/08/2021	0000	13105	393 TED Transf.Eletr.Disponiv		83.158	7.461,22 D
			104 4204 002476034000182 SECRETARIA DE			
31/08/2021	0000	13105	375 Impostos		83.159	11.084,54 D
			DARE - COD BARRAS			
31/08/2021	0000	13105	393 TED Transf.Eletr.Disponiv		83.160	21.459,13 D
			341 6256 001283274000106 CIRCULO DE AP			
31/08/2021	0000	13105	393 TED Transf.Eletr.Disponiv		83.161	23.836,28 D
			104 4204 039374330000182 FUNDO PREVIDE			
31/08/2021	0000	13105	363 Pagto conta telefone		83.162	2.395,48 D
			OI S.A.(PR)			
31/08/2021	0000	13105	393 TED Transf.Eletr.Disponiv		83.164	707,65 D
			756 3348 001289743000196 ASSOCIACAO DO			
31/08/2021	0000	13105	375 Impostos		83.165	2.223,87 D
			DARE - COD BARRAS			
31/08/2021	0000	13105	393 TED Transf.Eletr.Disponiv		83.166	68.939,97 D
			104 2995 001645738000179 INDRA BRASIL			
31/08/2021	0000	13105	303 Pagto via Auto-Atend.BB		83.167	2.965,16 D
			PREFEITURA MUN GOIANIA GO			
31/08/2021	0000	13105	109 Pagamento de Boleto		83.168	6.660,03 D
			SISTEMA DJO - DEPóSITO JUDICIA			
31/08/2021	0000	13105	393 TED Transf.Eletr.Disponiv		83.169	74.129,00 D
			104 2995 001645738000179 INDRA BRASIL			
31/08/2021	0000	13105	196 INSS Arrecadação		83.170	751,98 D
			GPS- Ident.: 2291730000114 - 08/2021			
31/08/2021	0000	13105	196 INSS Arrecadação		83.171	4.000,00 D
			GPS- Ident.: 2291730000114 - 08/2021			
31/08/2021	0000	13105	375 Impostos		83.172	4.423,85 D
			DARE - COD BARRAS			
31/08/2021	0000	13105	109 Pagamento de Boleto		83.173	4.121,94 D
			SISTEMA DJO - DEPóSITO JUDICIA			
31/08/2021	0000	13105	144 Transferência Agendada	8.600.000.014.213		60.114,33 D
			27/08 0086 14213-1 T C E PAGAMENT			
31/08/2021	0000	13105	144 Transferência Agendada	8.600.000.014.213		30.012,53 D
			30/08 0086 14213-1 T C E PAGAMENT			
31/08/2021	0000	13105	144 Transferência Agendada	8.600.000.014.213		30.012,52 D
			30/08 0086 14213-1 T C E PAGAMENT			
31/08/2021	0000	13105	144 Transferência Agendada	8.600.000.014.213		30.012,52 D
			30/08 0086 14213-1 T C E PAGAMENT			
31/08/2021	0000	13105	144 Transferência Agendada	8.600.000.014.213		34.450,19 D
			30/08 0086 14213-1 T C E PAGAMENT			
31/08/2021	0000	13105	144 Transferência Agendada	8.600.000.014.213		34.450,18 D
			30/08 0086 14213-1 T C E PAGAMENT			
31/08/2021	0000	13105	144 Transferência Agendada	8.600.000.014.213		34.450,17 D
			30/08 0086 14213-1 T C E PAGAMENT			
31/08/2021	0000	13105	144 Transferência Agendada	8.600.000.014.213		742.279,13 D
			30/08 0086 14213-1 T C E PAGAMENT			
31/08/2021	0000	13105	144 Transferência Agendada	8.600.000.014.213		742.279,24 D
			30/08 0086 14213-1 T C E PAGAMENT			
31/08/2021	0000	13105	144 Transferência Agendada	8.600.000.014.213		900.835,27 D
			30/08 0086 14213-1 T C E PAGAMENT			
31/08/2021	0000	13105	144 Transferência Agendada	8.600.000.014.213		900.835,26 D
			30/08 0086 14213-1 T C E PAGAMENT			
31/08/2021	0000	13105	144 Transferência Agendada	8.600.000.014.213		900.835,31 D
			30/08 0086 14213-1 T C E PAGAMENT			
31/08/2021	0000	13105	144 Transferência Agendada	8.600.000.014.213		742.279,19 D
			30/08 0086 14213-1 T C E PAGAMENT			
31/08/2021	0000	13105	144 Transferência Agendada	8.600.000.015.057		1.274,25 D
			30/08 0086 15057-6 TCE - FMTCE-GO			
31/08/2021	0000	13105	144 Transferência Agendada	8.600.000.015.057		28,50 D
			30/08 0086 15057-6 TCE - FMTCE-GO			
31/08/2021	0000	13105	144 Transferência Agendada	38.600.000.111.915		11.345,33 D
			30/08 0386 111915-X INTELIGENCIA D			
31/08/2021	0000	13105	144 Transferência Agendada	145.200.000.032.049		467,79 D

		30/08 1452 32049-8 APARECIDAPREV		
31/08/2021	0000	13105 144 Transferência Agendada	145.200.000.032.049	484,49 D
		30/08 1452 32049-8 APARECIDAPREV		
31/08/2021	0000	13105 144 Transferência Agendada	191.200.000.001.678	1.272,27 D
		30/08 1912 1678-0 MONGERAL S A S		
31/08/2021	0000	13105 144 Transferência Agendada	368.900.000.011.238	1.000,00 D
		30/08 3689 11238-0 SINDICATO S T		
31/08/2021	0000	13113 310 Tar DOC/TED Eletrônico	842.431.200.681.998	2,54 D
		Cobrança referente 31/08/2021		
31/08/2021	0000	13113 310 Tar DOC/TED Eletrônico	842.431.200.681.999	2,54 D
		Cobrança referente 31/08/2021		
31/08/2021	0000	13113 310 Tar DOC/TED Eletrônico	842.431.200.682.000	2,54 D
		Cobrança referente 31/08/2021		
31/08/2021	0000	13113 310 Tar DOC/TED Eletrônico	842.431.200.682.001	2,54 D
		Cobrança referente 31/08/2021		
31/08/2021	0000	13113 310 Tar DOC/TED Eletrônico	842.431.200.682.002	2,54 D
		Cobrança referente 31/08/2021		
31/08/2021	0000	13113 310 Tar DOC/TED Eletrônico	842.431.200.682.003	2,54 D
		Cobrança referente 31/08/2021		
31/08/2021	0000	13113 310 Tar DOC/TED Eletrônico	842.431.200.682.004	2,54 D
		Cobrança referente 31/08/2021		
31/08/2021	0000	13113 310 Tar DOC/TED Eletrônico	842.431.200.682.005	2,54 D
		Cobrança referente 31/08/2021		
31/08/2021	0000	13113 310 Tar DOC/TED Eletrônico	842.431.200.682.006	2,54 D
		Cobrança referente 31/08/2021		
31/08/2021	0000	13113 310 Tar DOC/TED Eletrônico	842.431.200.682.007	2,54 D
		Cobrança referente 31/08/2021		
31/08/2021	0000	13113 310 Tar DOC/TED Eletrônico	842.431.200.682.008	2,54 D
		Cobrança referente 31/08/2021		
31/08/2021	0000	13113 310 Tar DOC/TED Eletrônico	842.431.200.682.009	2,54 D
		Cobrança referente 31/08/2021		
31/08/2021	0000	13113 310 Tar DOC/TED Eletrônico	842.431.200.682.010	2,54 D
		Cobrança referente 31/08/2021		
31/08/2021	0000	13113 310 Tar DOC/TED Eletrônico	842.431.200.682.011	2,54 D
		Cobrança referente 31/08/2021		
31/08/2021	0000	13113 310 Tar DOC/TED Eletrônico	842.431.200.682.012	2,54 D
		Cobrança referente 31/08/2021		
31/08/2021	0000	13113 310 Tar DOC/TED Eletrônico	842.431.200.682.013	2,54 D
		Cobrança referente 31/08/2021		
31/08/2021	0000	13113 310 Tar DOC/TED Eletrônico	842.431.200.682.014	2,54 D
		Cobrança referente 31/08/2021		
31/08/2021	0000	13113 310 Tar DOC/TED Eletrônico	842.431.200.682.015	2,54 D
		Cobrança referente 31/08/2021		
31/08/2021	0000	13113 310 Tar DOC/TED Eletrônico	842.431.200.682.016	2,54 D
		Cobrança referente 31/08/2021		
31/08/2021	0000	13113 310 Tar DOC/TED Eletrônico	842.431.200.682.017	2,54 D
		Cobrança referente 31/08/2021		
31/08/2021	0000	13113 310 Tar DOC/TED Eletrônico	842.431.200.682.018	2,54 D
		Cobrança referente 31/08/2021		
31/08/2021	0000	13113 310 Tar DOC/TED Eletrônico	842.431.200.682.019	2,54 D
		Cobrança referente 31/08/2021		
31/08/2021	0000	13113 310 Tar DOC/TED Eletrônico	842.431.200.682.020	2,54 D
		Cobrança referente 31/08/2021		
31/08/2021	0000	13113 310 Tar DOC/TED Eletrônico	842.431.200.682.021	2,54 D
		Cobrança referente 31/08/2021		
31/08/2021	0000	13113 310 Tar DOC/TED Eletrônico	842.431.200.682.022	2,54 D
		Cobrança referente 31/08/2021		
31/08/2021	0000	13113 310 Tar DOC/TED Eletrônico	842.431.200.682.023	2,54 D
		Cobrança referente 31/08/2021		
31/08/2021	0000	13113 310 Tar DOC/TED Eletrônico	842.431.200.682.024	2,54 D
		Cobrança referente 31/08/2021		
31/08/2021	0000	13113 310 Tar DOC/TED Eletrônico	842.431.200.682.025	2,54 D
		Cobrança referente 31/08/2021		
31/08/2021	0000	13113 310 Tar DOC/TED Eletrônico	842.431.200.682.026	2,54 D
		Cobrança referente 31/08/2021		

31/08/2021	0000	13113	310 Tar DOC/TED Eletrônico	842.431.200.682.027	2,54 D
			Cobrança referente 31/08/2021		
31/08/2021	0000	13113	310 Tar DOC/TED Eletrônico	842.431.200.682.028	2,54 D
			Cobrança referente 31/08/2021		
31/08/2021	0000	13113	310 Tar DOC/TED Eletrônico	842.431.200.682.029	2,54 D
			Cobrança referente 31/08/2021		
31/08/2021	0000	13113	310 Tar DOC/TED Eletrônico	842.431.200.682.030	2,54 D
			Cobrança referente 31/08/2021		
31/08/2021	0000	13113	310 Tar DOC/TED Eletrônico	842.431.200.682.031	2,54 D
			Cobrança referente 31/08/2021		
31/08/2021	0000	13113	310 Tar DOC/TED Eletrônico	842.431.200.682.032	2,54 D
			Cobrança referente 31/08/2021		
31/08/2021	0000	13113	310 Tar DOC/TED Eletrônico	842.431.200.682.033	2,54 D
			Cobrança referente 31/08/2021		
31/08/2021	0000	13113	310 Tar DOC/TED Eletrônico	842.431.200.682.034	2,54 D
			Cobrança referente 31/08/2021		
31/08/2021	0000	13113	310 Tar DOC/TED Eletrônico	842.431.200.682.035	2,54 D
			Cobrança referente 31/08/2021		
31/08/2021	0000	13113	310 Tar DOC/TED Eletrônico	842.431.200.682.036	2,54 D
			Cobrança referente 31/08/2021		
31/08/2021	0000	00000	855 BB C Prazo Admin Soberano	77	17.228.159,43 C
31/08/2021	0000	00000	999 S A L D O		0,00 C

OBSERVAÇÕES:

Transação efetuada com sucesso por: J8734795 MOAB NOGUEIRA FRANCO.

Serviço de Atendimento ao Consumidor - SAC 0800 729 0722

Ouvidoria BB 0800 729 5678

Para deficientes auditivos 0800 729 0088

G3330108533192541
01/09/2021 08:59:41

Consultas - Investimentos Fundos - Mensal

Cliente

Agência	86-8
Conta	14212-3 T C E CONTA MOVIMENTO
Mês/ano referência	AGOSTO/2021

S PUBLICO SOBERANO - CNPJ: 9.632.730/0001-80

Data	Histórico	Valor	Valor IR	Prej. Comp.	Valor IOF	Quantidade cotas	Valor cota	Saldo cotas
30/07/2021	SALDO ANTERIOR	39.212.091,08				15.622.451,483015		
02/08/2021	RESGATE	3,38				1,346491	2,510228175	15.622.450,136524
	Aplicação 28/05/2021	3,38				1,346491		
04/08/2021	RESGATE	16.678,61				6.642,956949	2,510720772	15.615.807,179575
	Aplicação 28/05/2021	16.678,61				6.642,956949		
05/08/2021	APLICAÇÃO	75.250,83				29.968,922255	2,510962168	15.645.776,101830
06/08/2021	RESGATE	81.817,25				32.579,729335	2,511293116	15.613.196,372495
	Aplicação 28/05/2021	81.817,25				32.579,729335		
09/08/2021	RESGATE	962,54				383,229990	2,511651032	15.612.813,142505
	Aplicação 28/05/2021	962,54				383,229990		
10/08/2021	RESGATE	1.129.350,05				449.584,834210	2,511984311	15.163.228,308295
	Aplicação 28/05/2021	1.129.350,05				449.584,834210		
13/08/2021	RESGATE	620.216,45				246.803,453878	2,512997449	14.916.424,854417
	Aplicação 28/05/2021	620.216,45				246.803,453878		
16/08/2021	RESGATE	3.036,80				1.208,273693	2,513337846	14.915.216,580724
	Aplicação 28/05/2021	3.036,80				1.208,273693		
19/08/2021	APLICAÇÃO	3.992.326,78				1.587.827,299231	2,514333128	16.503.043,879955
20/08/2021	RESGATE	951.605,58				378.418,716731	2,514689517	16.124.625,163224
	Aplicação 28/05/2021	951.605,58				378.418,716731		
23/08/2021	RESGATE	451.499,29				179.520,565961	2,515028223	15.945.104,597263
	Aplicação 28/05/2021	451.499,29				179.520,565961		
24/08/2021	RESGATE	57.523,46				22.868,770553	2,515371776	15.922.235,826710
	Aplicação 28/05/2021	57.523,46				22.868,770553		
25/08/2021	RESGATE	67.270,06				26.739,928839	2,515715745	15.895.495,897871
	Aplicação 28/05/2021	67.270,06				26.739,928839		
27/08/2021	RESGATE	1.451,00				576,619313	2,516391607	15.894.919,278558
	Aplicação 28/05/2021	1.451,00				576,619313		
30/08/2021	APLICAÇÃO	17.725.018,66				7.043.063,216420	2,516663292	22.937.982,494978
31/08/2021	RESGATE	17.228.159,43				6.844.593,019226	2,517046577	16.093.389,475752
	Aplicação 28/05/2021	4.667.470,56				1.854.344,134773		
	Aplicação 02/06/2021	76.169,30				30.261,377135		
	Aplicação 17/06/2021	4.015.489,51				1.595.317,920888		
	Aplicação 28/06/2021	8.469.030,06				3.364.669,586430		
31/08/2021	SALDO ATUAL	40.507.810,89				16.093.389,475752		16.093.389,475752

Resumo do mês

SALDO ANTERIOR	39.212.091,08
APLICAÇÕES (+)	21.792.596,27
RESGATES (-)	20.609.573,90
RENDIMENTO BRUTO (+)	112.697,44
IMPOSTO DE RENDA (-)	0,00
IOF (-)	0,00
RENDIMENTO LÍQUIDO	112.697,44
SALDO ATUAL =	40.507.810,89

Valor da Cota

30/07/2021	2,509983220
31/08/2021	2,517046577

Rentabilidade

No mês	0,2814
No ano	1,0253
Últimos 12 meses	1,1477

Transação efetuada com sucesso por: J8734795 MOAB NOGUEIRA FRANCO.

Serviço de Atendimento ao Consumidor - SAC 0800 729 0722

Ouvidoria BB 0800 729 5678
Para deficientes auditivos 0800 729 0088

G3380409123795601
04/10/2021 09:15:10

Cliente - Conta atual

Agência	86-8
Conta corrente	14212-3T C E CONTA MOVIMENTO
Período do extrato	09 / 2021

Lançamentos

Dt. balancete	Dt. movimento	Ag. origem	Lote	Histórico	Documento	Valor R$	Saldo
31/08/2021		0000	00000	000 Saldo Anterior			0,00 C
01/09/2021		0000	14175	976 TED-Crédito em Conta	162.592.254	75.103,54 C	
				104 4204 2291730000114 TCE TED ISENTO			
01/09/2021		0000	13105	109 Pagamento de Boleto	90.101	4.121,94 D	
				SISTEMA DJO - DEPóSITO JUDICIA			
01/09/2021		0000	00000	345 BB C Prazo Admin Soberano	77	70.981,60 D	0,00 C
03/09/2021		0086	99015	470 Transferência enviada	551.126.000.021.015	19.135,92 D	
				03/09 1126 21015-3 STENIUS A C DE			
03/09/2021		0000	00000	855 BB C Prazo Admin Soberano	77	19.135,92 C	0,00 C
06/09/2021		0000	13105	393 TED Transf.Eletr.Disponiv	90.601	26.326,50 D	
				104 4204 001246693000160 INSTITUTO DE			
06/09/2021		0000	13105	375 Impostos	90.602	4.858,47 D	
				FGTS ARRECADACAO GRF			
06/09/2021		0000	13105	393 TED Transf.Eletr.Disponiv	90.603	43.918,57 D	
				104 4204 001246693000160 INSTITUTO DE			
06/09/2021		0000	13105	393 TED Transf.Eletr.Disponiv	90.604	3.500,00 D	
				341 0585 027736389000194 TECH BUILD CO			
06/09/2021		0000	13105	303 Pagto via Auto-Atend.BB	90.605	1.222,44 D	
				PREFEITURA MUN GOIANIA GO			
06/09/2021		0000	13105	393 TED Transf.Eletr.Disponiv	90.606	59.899,56 D	
				341 4319 001884133000130 SIEDOS SISTEM			
06/09/2021		0000	13105	393 TED Transf.Eletr.Disponiv	90.607	644,00 D	
				104 2274 000961053000179 FONSECA MARTI			
06/09/2021		0000	13105	393 TED Transf.Eletr.Disponiv	90.608	3.233,67 D	
				756 3064 026796514000199 GEORGE HUMBER			
06/09/2021		0000	13105	303 Pagto via Auto-Atend.BB	90.609	66,33 D	
				PREFEITURA MUN GOIANIA GO			
06/09/2021		0000	13105	393 TED Transf.Eletr.Disponiv	90.610	720,00 D	
				033 0972 020771562000146 LOCALIZA GOIA			
06/09/2021		0000	13113	310 Tar DOC/TED Eletrônico	842.491.200.097.427	2,54 D	
				Cobrança referente 06/09/2021			
06/09/2021		0000	13113	310 Tar DOC/TED Eletrônico	842.491.200.097.428	2,54 D	
				Cobrança referente 06/09/2021			
06/09/2021		0000	13113	310 Tar DOC/TED Eletrônico	842.491.200.097.429	2,54 D	
				Cobrança referente 06/09/2021			
06/09/2021		0000	13113	310 Tar DOC/TED Eletrônico	842.491.200.097.430	2,54 D	
				Cobrança referente 06/09/2021			
06/09/2021		0000	13113	310 Tar DOC/TED Eletrônico	842.491.200.097.431	2,54 D	
				Cobrança referente 06/09/2021			
06/09/2021		0000	13113	310 Tar DOC/TED Eletrônico	842.491.200.097.432	2,54 D	
				Cobrança referente 06/09/2021			
06/09/2021		0000	13113	310 Tar DOC/TED Eletrônico	842.491.200.097.433	2,54 D	
				Cobrança referente 06/09/2021			
06/09/2021		0000	00000	855 BB C Prazo Admin Soberano	77	144.407,32 C	0,00 C
10/09/2021		0086	99015	470 Transferência enviada	551.610.000.038.275	2.025,00 D	
				10/09 1610 38275-2 JONAS R CERQUE			
10/09/2021		0086	99015	470 Transferência enviada	553.689.000.010.568	2.025,00 D	
				10/09 3689 10568-6 VALDEIR LUIZ D			
10/09/2021		0086	99015	470 Transferência enviada	553.689.000.010.977	2.025,00 D	
				10/09 3689 10977-0 GEOVANNI LAURI			
10/09/2021		0086	99015	470 Transferência enviada	553.689.000.033.317	2.025,00 D	

		10/09 3689 33317-4 DANIEL MENEZES				
10/09/2021	0086	99015	470	Transferência enviada	553.689.000.043.899	2.025,00 D
		10/09 3689 43899-5 WALDIR ARAUJO				
10/09/2021	0086	99015	470	Transferência enviada	553.689.000.088.080	2.025,00 D
		10/09 3689 88080-9 THIAGO COSTA C				
10/09/2021	0000	13134	438	Pagamentos Diversos	514	231.738,56 D
10/09/2021	0000	13134	211	Pagamentos Diversos	515	393.226,78 D
10/09/2021	0000	13134	438	Pagamentos Diversos	516	117.383,09 D
10/09/2021	0000	13134	211	Pagamentos Diversos	517	142.530,78 D
10/09/2021	0000	13105	393	TED Transf.Eletr.Disponiv	91.001	50.756,45 D
		025 0001 017167412000113 FINANCEIRA AL				
10/09/2021	0000	13105	393	TED Transf.Eletr.Disponiv	91.002	6.555,89 D
		756 1004 009552111000185 COOPERATIVA D				
10/09/2021	0000	13105	393	TED Transf.Eletr.Disponiv	91.003	5.172,20 D
		237 4130 060746948000112 BANCO BRADESC				
10/09/2021	0000	13105	109	Pagamento de Boleto	91.004	576,84 D
		SERVICO FEDERAL DE PROCESSAMEN				
10/09/2021	0000	13105	393	TED Transf.Eletr.Disponiv	91.005	198,00 D
		237 3391 001554285000175 CERTISIGN CER				
10/09/2021	0000	13105	393	TED Transf.Eletr.Disponiv	91.006	15.705,15 D
		237 3090 007799277000175 VALOR SOCIEDA				
10/09/2021	0000	13105	393	TED Transf.Eletr.Disponiv	91.007	92.267,54 D
		070 0027 033136888000143 BRB CREDITO F				
10/09/2021	0000	13113	310	Tar DOC/TED Eletrônico	842.531.200.257.853	2,54 D
		Cobrança referente 10/09/2021				
10/09/2021	0000	13113	310	Tar DOC/TED Eletrônico	842.531.200.257.854	2,54 D
		Cobrança referente 10/09/2021				
10/09/2021	0000	13113	310	Tar DOC/TED Eletrônico	842.531.200.257.855	2,54 D
		Cobrança referente 10/09/2021				
10/09/2021	0000	13113	310	Tar DOC/TED Eletrônico	842.531.200.257.856	2,54 D
		Cobrança referente 10/09/2021				
10/09/2021	0000	13113	310	Tar DOC/TED Eletrônico	842.531.200.257.857	2,54 D
		Cobrança referente 10/09/2021				
10/09/2021	0000	13113	310	Tar DOC/TED Eletrônico	842.531.200.257.858	2,54 D
		Cobrança referente 10/09/2021				
10/09/2021	0000	00000	855	BB C Prazo Admin Soberano	77	1.068.276,52 C 0,00 C
14/09/2021	0086	99015	470	Transferência enviada	553.483.000.115.774	170,50 D
		14/09 3483 115774-4 TOALHEIRO A S				
14/09/2021	0000	13105	393	TED Transf.Eletr.Disponiv	91.401	21.180,54 D
		341 7938 024336079000194 DIRECTA PRIME				
14/09/2021	0000	13113	310	Tar DOC/TED Eletrônico	872.571.100.126.168	2,54 D
		Cobrança referente 14/09/2021				
14/09/2021	0000	00000	855	BB C Prazo Admin Soberano	77	21.353,58 C 0,00 C
15/09/2021	0000	14175	976	TED-Crédito em Conta	165.857.558	31.982,36 C
		070 0211 534560000126 TCDF TRIBUNAL				
15/09/2021	0000	13105	109	Pagamento de Boleto	91.501	404,60 D
		BCO BRADESCO S.A.				
15/09/2021	0000	00000	345	BB C Prazo Admin Soberano	77	31.577,76 D 0,00 C
16/09/2021	0000	14175	976	TED-Crédito em Conta	166.184.410	958.917,95 C
		104 4204 2291730000114 TCE TED ISENTO				
16/09/2021	0000	00000	345	BB C Prazo Admin Soberano	77	958.917,95 D 0,00 C
17/09/2021	0000	14175	976	TED-Crédito em Conta	33.798.968	3.050.000,00 C
		104 4204 1409655000180 TESOURO ESTADU				
17/09/2021	0000	00000	345	BB C Prazo Admin Soberano	77	3.050.000,00 D 0,00 C
20/09/2021	0000	13105	196	INSS Arrecadação	92.001	958.917,95 D
		GPS- Ident.: 2291730000114 - 08/2021				
20/09/2021	0000	00000	855	BB C Prazo Admin Soberano	77	958.917,95 C 0,00 C
21/09/2021	0086	99015	470	Transferência enviada	553.689.000.010.977	225,00 D
		21/09 3689 10977-0 GEOVANNI LAURI				
21/09/2021	0086	99015	470	Transferência enviada	553.689.000.033.317	450,00 D
		21/09 3689 33317-4 DANIEL MENEZES				
21/09/2021	0086	99015	470	Transferência enviada	553.689.000.088.080	450,00 D
		21/09 3689 88080-9 THIAGO COSTA C				
21/09/2021	0086	99015	470	Transferência enviada	554.536.000.006.359	450,00 D
		21/09 4536 6359-2 FERNANDO DUART				

21/09/2021	0000	13105	109 Pagamento de Boleto	92.101	2.574,31 D	
			BANCO DO BRASIL			
21/09/2021	0000	13105	393 TED Transf.Eletr.Disponiv	92.102	225,00 D	
			077 0001 00545052165 PAULO HENRIQUE BO			
21/09/2021	0000	13105	393 TED Transf.Eletr.Disponiv	92.103	450,00 D	
			077 0001 02653812150 ROBERTO DUTRA ALV			
21/09/2021	0000	13113	310 Tar DOC/TED Eletrônico	872.641.100.155.585	2,54 D	
			Cobrança referente 21/09/2021			
21/09/2021	0000	13113	310 Tar DOC/TED Eletrônico	872.641.100.155.586	2,54 D	
			Cobrança referente 21/09/2021			
21/09/2021	0000	00000	855 BB C Prazo Admin Soberano	77	4.829,39 C	0,00 C
22/09/2021	0086	99015	470 Transferência enviada	552.204.000.008.477	275,00 D	
			22/09 2204 8477-8 RODRIGO ALVES			
22/09/2021	0086	99015	470 Transferência enviada	553.689.000.027.116	275,00 D	
			22/09 3689 27116-0 ANDERSON EFIGE			
22/09/2021	0086	99015	470 Transferência enviada	553.689.000.131.041	475,00 D	
			22/09 3689 131041-0 EDSON JOSE FER			
22/09/2021	0000	13105	393 TED Transf.Eletr.Disponiv	92.201	450,00 D	
			341 3935 03073768181 WILSON SILVA JUNI			
22/09/2021	0000	13113	310 Tar DOC/TED Eletrônico	872.651.100.178.541	2,54 D	
			Cobrança referente 22/09/2021			
22/09/2021	0000	00000	855 BB C Prazo Admin Soberano	77	1.477,54 C	0,00 C
27/09/2021	0000	14175	976 TED-Crédito em Conta	34.248.997	2.979.461,07 C	
			104 4204 2291730000114 TCE TED ISENTO			
27/09/2021	0000	14175	976 TED-Crédito em Conta	167.970.247	273.895,12 C	
			104 4204 2291730000114 TCE TED ISENTO			
27/09/2021	0000	13105	393 TED Transf.Eletr.Disponiv	92.701	273.895,12 D	
			104 4204 018867930000102 FUNDO FINANCE			
27/09/2021	0000	13105	393 TED Transf.Eletr.Disponiv	92.702	2.979.461,07 D	
			104 4204 018867930000102 FUNDO FINANCE			
27/09/2021	0000	13113	310 Tar DOC/TED Eletrônico	862.701.200.027.002	2,54 D	
			Cobrança referente 27/09/2021			
27/09/2021	0000	13113	310 Tar DOC/TED Eletrônico	862.701.200.027.003	2,54 D	
			Cobrança referente 27/09/2021			
27/09/2021	0000	00000	855 BB C Prazo Admin Soberano	77	5,08 C	0,00 C
28/09/2021	0000	14175	976 TED-Crédito em Conta	33.773.644	13.300.687,36 C	
			104 4204 2291730000114 TCE TED ISENTO			
28/09/2021	0000	14175	976 TED-Crédito em Conta	33.773.645	5.523.730,12 C	
			104 4204 2291730000114 TCE TED ISENTO			
28/09/2021	0000	14175	976 TED-Crédito em Conta	168.213.854	882.141,74 C	
			104 4204 2291730000114 TCE TED ISENTO			
28/09/2021	0086	99015	470 Transferência enviada	550.086.000.014.213	5.184.128,57 D	
			28/09 0086 14213-1 T C E PAGAMENT			
28/09/2021	0000	13105	393 TED Transf.Eletr.Disponiv	92.801	2.575.105,15 D	
			104 4204 001409580000138 ESTADO DE GOI			
28/09/2021	0000	13105	393 TED Transf.Eletr.Disponiv	92.802	339.601,55 D	
			104 4204 001409580000138 ESTADO DE GOI			
28/09/2021	0000	13113	310 Tar DOC/TED Eletrônico	882.711.100.310.301	2,54 D	
			Cobrança referente 28/09/2021			
28/09/2021	0000	13113	310 Tar DOC/TED Eletrônico	882.711.100.310.302	2,54 D	
			Cobrança referente 28/09/2021			
28/09/2021	0000	00000	345 BB C Prazo Admin Soberano	77	11.607.718,87 D	0,00 C
30/09/2021	0000	14134	669 Devolução	102.730.800.004.549	7.518,19 C	
			000003383			
30/09/2021	0000	14134	669 Devolução	102.730.800.004.549	7.518,19 C	
			000003387			
30/09/2021	0000	14134	669 Devolução	102.730.800.004.549	7.518,19 C	
			000003391			
30/09/2021	0000	14134	669 Devolução	102.730.800.004.549	4.109,10 C	
			000003407			
30/09/2021	0086	99015	470 Transferência enviada	550.086.000.015.057	28,50 D	
			30/09 0086 15057-6 TCE - FMTCE-GO			
30/09/2021	0086	99015	470 Transferência enviada	550.086.000.015.057	1.529,10 D	
			30/09 0086 15057-6 TCE - FMTCE-GO			
30/09/2021	0086	99015	470 Transferência enviada	550.086.000.407.030	3.400,00 D	

		30/09 0086 SERVICO A 00002291730000114		
30/09/2021	0086	99015 470 Transferência enviada	550.086.000.407.030	10.200,00 D
		30/09 0086 SERVICO A 00002291730000114		
30/09/2021	0086	99015 470 Transferência enviada	551.242.000.116.815	46.253,18 D
		30/09 1242 116815-0 EMPRESA DE CON		
30/09/2021	0086	99015 470 Transferência enviada	551.398.000.021.100	8.658,00 D
		30/09 1398 21100-1 F IND COM MOVE		
30/09/2021	0086	99015 470 Transferência enviada	551.452.000.032.049	467,79 D
		30/09 1452 32049-8 APARECIDAPREV		
30/09/2021	0086	99015 470 Transferência enviada	551.452.000.032.049	489,49 D
		30/09 1452 32049-8 APARECIDAPREV		
30/09/2021	0086	99015 470 Transferência enviada	551.840.000.107.725	589,56 D
		30/09 1840 107725-2 COPEL COMERCIA		
30/09/2021	0086	99015 470 Transferência enviada	551.840.000.107.725	25.692,16 D
		30/09 1840 107725-2 COPEL COMERCIA		
30/09/2021	0086	99015 470 Transferência enviada	551.840.000.107.725	2.122,88 D
		30/09 1840 107725-2 COPEL COMERCIA		
30/09/2021	0086	99015 470 Transferência enviada	551.840.000.107.725	4.543,00 D
		30/09 1840 107725-2 COPEL COMERCIA		
30/09/2021	0086	99015 470 Transferência enviada	551.840.000.107.725	6.319,87 D
		30/09 1840 107725-2 COPEL COMERCIA		
30/09/2021	0086	99015 470 Transferência enviada	551.840.000.107.725	2.317,55 D
		30/09 1840 107725-2 COPEL COMERCIA		
30/09/2021	0086	99015 470 Transferência enviada	551.840.000.107.725	5.706,22 D
		30/09 1840 107725-2 COPEL COMERCIA		
30/09/2021	0086	99015 470 Transferência enviada	551.840.000.107.725	92.650,00 D
		30/09 1840 107725-2 COPEL COMERCIA		
30/09/2021	0086	99015 470 Transferência enviada	551.840.000.107.725	17.135,41 D
		30/09 1840 107725-2 COPEL COMERCIA		
30/09/2021	0086	99015 470 Transferência enviada	551.840.000.107.725	1.600,00 D
		30/09 1840 107725-2 COPEL COMERCIA		
30/09/2021	0086	99015 470 Transferência enviada	551.840.000.107.725	10.673,39 D
		30/09 1840 107725-2 COPEL COMERCIA		
30/09/2021	0086	99015 470 Transferência enviada	551.840.000.107.725	50.000,00 D
		30/09 1840 107725-2 COPEL COMERCIA		
30/09/2021	0086	99015 470 Transferência enviada	551.840.000.107.725	7.325,07 D
		30/09 1840 107725-2 COPEL COMERCIA		
30/09/2021	0086	99015 470 Transferência enviada	551.840.000.107.725	3.630,82 D
		30/09 1840 107725-2 COPEL COMERCIA		
30/09/2021	0086	99015 470 Transferência enviada	551.840.000.107.725	1.706,67 D
		30/09 1840 107725-2 COPEL COMERCIA		
30/09/2021	0086	99015 470 Transferência enviada	551.840.000.107.725	291,64 D
		30/09 1840 107725-2 COPEL COMERCIA		
30/09/2021	0086	99015 470 Transferência enviada	551.912.000.001.678	1.272,27 D
		30/09 1912 1678-0 MONGERAL S A S		
30/09/2021	0086	99015 470 Transferência enviada	552.591.000.104.444	42.506,79 D
		30/09 2591 104444-3 TRIVALE ADMINI		
30/09/2021	0086	99015 470 Transferência enviada	553.125.000.075.669	198.637,37 D
		30/09 3125 LIDERANCA 00002291730000114		
30/09/2021	0086	99015 470 Transferência enviada	553.125.000.075.669	317.392,31 D
		30/09 3125 LIDERANCA 00002291730000114		
30/09/2021	0086	99015 470 Transferência enviada	553.229.000.052.053	1.716,77 D
		30/09 3229 52053-5 CONTENT ASSESS		
30/09/2021	0086	99015 470 Transferência enviada	553.336.000.299.370	237,15 D
		30/09 3336 CIEE CENT 00002291730000114		
30/09/2021	0086	99015 470 Transferência enviada	553.336.000.299.370	23,25 D
		30/09 3336 CIEE CENT 00002291730000114		
30/09/2021	0086	99015 470 Transferência enviada	553.336.000.299.370	9,30 D
		30/09 3336 CIEE CENT 00002291730000114		
30/09/2021	0086	99015 470 Transferência enviada	553.382.000.006.734	946.672,00 D
		30/09 3382 6734-2 ALLTECH - SOLU		
30/09/2021	0086	99015 470 Transferência enviada	553.382.000.118.170	3.517,80 D
		30/09 3382 118170-X MODULO ENGENHA		
30/09/2021	0086	99015 470 Transferência enviada	553.404.000.002.440	47.520,00 D
		30/09 3404 2440-6 RX L V LTDA. -		

30/09/2021	0086	99015 470 Transferência enviada	553.425.000.009.438		21.502,26 D
		30/09 3425 SOFTPLAN 00002291730000114			
30/09/2021	0086	99015 470 Transferência enviada	553.478.000.053.941		10.231,33 D
		30/09 3478 53941-4 EVOLUE SERVICO			
30/09/2021	0086	99015 470 Transferência enviada	553.485.000.050.817		878,90 D
		30/09 3485 50817-9 VIDA GOIAS UTI			
30/09/2021	0086	99015 470 Transferência enviada	553.567.000.105.626		17.290,00 D
		30/09 3567 105626-3 COMPUSET INFOR			
30/09/2021	0086	99015 470 Transferência enviada	553.689.000.011.238		1.000,00 D
		30/09 3689 11238-0 SINDICATO S T			
30/09/2021	0000	13134 250 Folha de Pagamento		809	56.341,34 D
30/09/2021	0000	13134 250 Folha de Pagamento		813	29.531,69 D
30/09/2021	0000	13134 250 Folha de Pagamento		817	29.531,69 D
30/09/2021	0000	13134 250 Folha de Pagamento		821	29.531,69 D
30/09/2021	0000	13134 250 Folha de Pagamento		824	82.174,15 D
30/09/2021	0000	13134 393 Pagamentos Diversos		825	4.889,83 D
30/09/2021	0000	13134 250 Folha de Pagamento		828	600.284,89 D
30/09/2021	0000	13134 250 Folha de Pagamento		831	601.745,49 D
30/09/2021	0000	13134 250 Folha de Pagamento		834	601.742,81 D
30/09/2021	0000	13134 250 Folha de Pagamento		837	8.144.303,53 D
30/09/2021	0000	13134 250 Folha de Pagamento		838	228.238,64 D
30/09/2021	0000	13105 393 TED Transf.Eletr.Disponiv		93.001	23.836,28 D
		104 4204 039374330000182 FUNDO PREVIDE			
30/09/2021	0000	13105 393 TED Transf.Eletr.Disponiv		93.002	348,63 D
		104 4204 026850496000186 FUNDACAO DE P			
30/09/2021	0000	13105 393 TED Transf.Eletr.Disponiv		93.003	386,70 D
		756 3299 005790591000161 SINDICATO DOS			
30/09/2021	0000	13105 393 TED Transf.Eletr.Disponiv		93.004	1.063,00 D
		104 2510 031710983000183 FUNDO FINANCE			
30/09/2021	0000	13105 393 TED Transf.Eletr.Disponiv		93.005	206,25 D
		756 3348 001289743000196 ASSOCIACAO DO			
30/09/2021	0000	13105 393 TED Transf.Eletr.Disponiv		93.006	23.836,28 D
		104 4204 039374330000182 FUNDO PREVIDE			
30/09/2021	0000	13105 393 TED Transf.Eletr.Disponiv		93.007	503,69 D
		104 0795 006324752000194 FUNDO MUNICIP			
30/09/2021	0000	13105 393 TED Transf.Eletr.Disponiv		93.008	21.318,76 D
		070 0100 000394684000153 SECRETARIA DE			
30/09/2021	0000	13105 393 TED Transf.Eletr.Disponiv		93.009	3.812,23 D
		104 4204 026850496000186 FUNDACAO DE P			
30/09/2021	0000	13105 393 TED Transf.Eletr.Disponiv		93.010	453,99 D
		104 3136 004927847000177 INSTITUTO DE			
30/09/2021	0000	13105 393 TED Transf.Eletr.Disponiv		93.011	3.812,23 D
		104 4204 026850496000186 FUNDACAO DE P			
30/09/2021	0000	13105 393 TED Transf.Eletr.Disponiv		93.012	64,64 D
		104 1340 025127705000103 SINDICATO DOS			
30/09/2021	0000	13105 393 TED Transf.Eletr.Disponiv		93.013	404,99 D
		104 2510 031711157000159 FUNDO PREVIDE			
30/09/2021	0000	13105 393 TED Transf.Eletr.Disponiv		93.014	700,00 D
		104 0630 037161122000170 ASSOCIACAO DO			
30/09/2021	0000	13105 393 TED Transf.Eletr.Disponiv		93.015	814,91 D
		104 3136 004927847000177 INSTITUTO DE			
30/09/2021	0000	13105 393 TED Transf.Eletr.Disponiv		93.016	1.074,99 D
		104 2511 005469074000195 INSTITUTO DE			
30/09/2021	0000	13105 109 Pagamento de Boleto		93.017	6.660,03 D
		SISTEMA DJO - DEPóSITO JUDICIA			
30/09/2021	0000	13105 393 TED Transf.Eletr.Disponiv		93.018	3.730,61 D
		104 4204 002476034000182 SECRETARIA DE			
30/09/2021	0000	13105 375 Impostos		93.019	7.050,85 D
		DARE - COD BARRAS			
30/09/2021	0000	13105 393 TED Transf.Eletr.Disponiv		93.020	205,97 D
		237 0140 006097749000185 FUNDO DE PREV			
30/09/2021	0000	13105 375 Impostos		93.021	11.317,51 D
		DARE - COD BARRAS			
30/09/2021	0000	13105 393 TED Transf.Eletr.Disponiv		93.022	684,09 D
		104 2511 005469074000195 INSTITUTO DE			

30/09/2021	0000	13105 393 TED Transf.Eletr.Disponiv		93.023	875,00 D
		104 2490 011047849000137 ASSOCIACAO NA			
30/09/2021	0000	13105 393 TED Transf.Eletr.Disponiv		93.024	826,78 D
		104 2510 031710983000183 FUNDO FINANCE			
30/09/2021	0000	13105 393 TED Transf.Eletr.Disponiv		93.025	404,37 D
		756 3348 001289743000196 ASSOCIACAO DO			
30/09/2021	0000	13105 109 Pagamento de Boleto		93.026	4.121,94 D
		SISTEMA DJO - DEPóSITO JUDICIA			
30/09/2021	0000	13105 393 TED Transf.Eletr.Disponiv		93.027	6.419,97 D
		104 4204 002476034000182 SECRETARIA DE			
30/09/2021	0000	13105 393 TED Transf.Eletr.Disponiv		93.028	282,41 D
		104 0795 006324752000194 FUNDO MUNICIP			
30/09/2021	0000	13105 393 TED Transf.Eletr.Disponiv		93.029	520,70 D
		104 2510 031711157000159 FUNDO PREVIDE			
30/09/2021	0000	13105 393 TED Transf.Eletr.Disponiv		93.030	141,61 D
		237 0140 006097749000185 FUNDO DE PREV			
30/09/2021	0000	13105 375 Impostos		93.031	6.096,72 D
		DARE - COD BARRAS			
30/09/2021	0000	13105 393 TED Transf.Eletr.Disponiv		93.032	19.994,86 D
		341 7938 024336079000194 DIRECTA PRIME			
30/09/2021	0000	13105 393 TED Transf.Eletr.Disponiv		93.033	55.064,45 D
		237 2147 009214319000194 APAR CONSTRUC			
30/09/2021	0000	13105 393 TED Transf.Eletr.Disponiv		93.034	66.156,73 D
		237 2147 009214319000194 APAR CONSTRUC			
30/09/2021	0000	13105 393 TED Transf.Eletr.Disponiv		93.035	40.350,00 D
		237 2147 009214319000194 APAR CONSTRUC			
30/09/2021	0000	13105 393 TED Transf.Eletr.Disponiv		93.036	79.052,52 D
		104 2995 001645738000330 INDRA BRASIL			
30/09/2021	0000	13105 393 TED Transf.Eletr.Disponiv		93.037	950,00 D
		104 2274 37569031172 ANTONIO ARISTINO			
30/09/2021	0000	13105 393 TED Transf.Eletr.Disponiv		93.038	19.108,97 D
		341 6256 001283274000106 CIRCULO DE AP			
30/09/2021	0000	13105 393 TED Transf.Eletr.Disponiv		93.039	2.525,69 D
		237 3767 026110878000173 MULTICAST TEL			
30/09/2021	0000	13105 393 TED Transf.Eletr.Disponiv		93.040	8.159,46 D
		341 0654 011162311000173 R7 FACILITIES			
30/09/2021	0000	13105 393 TED Transf.Eletr.Disponiv		93.041	13.481,25 D
		237 2147 009214319000194 APAR CONSTRUC			
30/09/2021	0000	13105 393 TED Transf.Eletr.Disponiv		93.042	4.486,53 D
		237 2147 009214319000194 APAR CONSTRUC			
30/09/2021	0000	13105 393 TED Transf.Eletr.Disponiv		93.043	644,00 D
		104 2274 000961053000179 FONSECA MARTI			
30/09/2021	0000	13105 393 TED Transf.Eletr.Disponiv		93.044	7.321,23 D
		104 3723 028505704000135 WK INDUSTRIA			
30/09/2021	0000	13105 393 TED Transf.Eletr.Disponiv		93.045	71.794,98 D
		237 2147 009214319000194 APAR CONSTRUC			
30/09/2021	0000	13105 393 TED Transf.Eletr.Disponiv		93.046	28.065,98 D
		237 2147 009214319000194 APAR CONSTRUC			
30/09/2021	0000	13105 393 TED Transf.Eletr.Disponiv		93.047	30.196,16 D
		341 0654 011162311000173 R7 FACILITIES			
30/09/2021	0000	13105 393 TED Transf.Eletr.Disponiv		93.048	63.642,98 D
		237 2147 009214319000194 APAR CONSTRUC			
30/09/2021	0000	13105 393 TED Transf.Eletr.Disponiv		93.049	7.000,78 D
		041 0100 010781434000120 DEPARISON CON			
30/09/2021	0000	13105 393 TED Transf.Eletr.Disponiv		93.050	10.649,40 D
		341 0654 011162311000173 R7 FACILITIES			
30/09/2021	0000	13105 393 TED Transf.Eletr.Disponiv		93.051	17.950,00 D
		237 2147 009214319000194 APAR CONSTRUC			
30/09/2021	0000	13105 393 TED Transf.Eletr.Disponiv		93.052	75.132,98 D
		237 2147 009214319000194 APAR CONSTRUC			
30/09/2021	0000	13105 393 TED Transf.Eletr.Disponiv		93.053	17.356,48 D
		237 2147 009214319000194 APAR CONSTRUC			
30/09/2021	0000	13105 393 TED Transf.Eletr.Disponiv		93.054	18.704,44 D
		756 3064 021709477000110 OUROE SERVICO			
30/09/2021	0000	13105 393 TED Transf.Eletr.Disponiv		93.055	66.645,00 D

			237 2147 009214319000194 APAR CONSTRUC		
30/09/2021	0000	13105	393 TED Transf.Eletr.Disponiv	93.056	17.949,98 D
			237 2147 009214319000194 APAR CONSTRUC		
30/09/2021	0000	13105	393 TED Transf.Eletr.Disponiv	93.057	11.554,33 D
			341 0654 011162311000173 R7 FACILITIES		
30/09/2021	0000	13105	393 TED Transf.Eletr.Disponiv	93.058	44.042,98 D
			237 2147 009214319000194 APAR CONSTRUC		
30/09/2021	0000	13105	393 TED Transf.Eletr.Disponiv	93.059	222.181,28 D
			104 2995 001645738000330 INDRA BRASIL		
30/09/2021	0000	13105	393 TED Transf.Eletr.Disponiv	93.060	59.899,56 D
			341 4319 001884133000130 SIEDOS SISTEM		
30/09/2021	0000	13105	363 Pagto conta telefone	93.061	2.271,84 D
			OI S.A.(PR)		
30/09/2021	0000	13105	375 Impostos	93.062	104,39 D
			DARE - COD BARRAS		
30/09/2021	0000	13105	303 Pagto via Auto-Atend.BB	93.063	503,66 D
			PREFEITURA MUN GOIANIA GO		
30/09/2021	0000	13105	303 Pagto via Auto-Atend.BB	93.064	1.609,60 D
			PREFEITURA MUN GOIANIA GO		
30/09/2021	0000	13105	303 Pagto via Auto-Atend.BB	93.065	1.222,44 D
			PREFEITURA MUN GOIANIA GO		
30/09/2021	0000	13105	375 Impostos	93.066	14,10 D
			DARE - COD BARRAS		
30/09/2021	0000	13105	375 Impostos	93.067	3.453,60 D
			DARE - COD BARRAS		
30/09/2021	0000	13105	375 Impostos	93.068	17.328,00 D
			DARE - COD BARRAS		
30/09/2021	0000	13105	375 Impostos	93.069	557,27 D
			DARE - COD BARRAS		
30/09/2021	0000	13105	303 Pagto via Auto-Atend.BB	93.070	11.966,11 D
			PREFEITURA MUN GOIANIA GO		
30/09/2021	0000	13105	375 Impostos	93.071	147,82 D
			DARE - COD BARRAS		
30/09/2021	0000	13105	375 Impostos	93.072	327,45 D
			DARE - COD BARRAS		
30/09/2021	0000	13105	303 Pagto via Auto-Atend.BB	93.073	567,67 D
			PREFEITURA MUN GOIANIA GO		
30/09/2021	0000	13105	303 Pagto via Auto-Atend.BB	93.074	615,90 D
			PREFEITURA MUN GOIANIA GO		
30/09/2021	0000	13105	303 Pagto via Auto-Atend.BB	93.075	434,94 D
			PREFEITURA MUN GOIANIA GO		
30/09/2021	0000	13105	363 Pagto conta telefone	93.076	2.910,69 D
			OI S.A.(PR)		
30/09/2021	0000	13105	375 Impostos	93.077	3.205,98 D
			DARE - COD BARRAS		
30/09/2021	0000	13105	303 Pagto via Auto-Atend.BB	93.078	4.604,79 D
			PREFEITURA MUN GOIANIA GO		
30/09/2021	0000	13105	362 Pagamento conta luz	93.079	61.266,44 D
			CELG		
30/09/2021	0000	13105	303 Pagto via Auto-Atend.BB	93.080	2.786,34 D
			PREFEITURA MUN GOIANIA GO		
30/09/2021	0000	13105	196 INSS Arrecadação	93.081	6.129,93 D
			GPS- Ident.: 1569755000174 - 09/2021		
30/09/2021	0000	13105	303 Pagto via Auto-Atend.BB	93.082	1.638,39 D
			PREFEITURA MUN GOIANIA GO		
30/09/2021	0000	13105	375 Impostos	93.083	386,30 D
			DARE - COD BARRAS		
30/09/2021	0000	13105	375 Impostos	93.084	1.228,80 D
			DARE - COD BARRAS		
30/09/2021	0000	13105	196 INSS Arrecadação	93.085	26.325,43 D
			GPS- Ident.: 482840000138 - 09/2021		
30/09/2021	0000	13105	303 Pagto via Auto-Atend.BB	93.086	195,00 D
			PREFEITURA MUN GOIANIA GO		
30/09/2021	0000	13105	375 Impostos	93.087	2.393,22 D
			DARE - COD BARRAS		

30/09/2021	0000	13105	303 Pagto via Auto-Atend.BB	93.088	74,89 D
			PREFEITURA MUN GOIANIA GO		
30/09/2021	0000	13105	363 Pagto conta telefone	93.089	949,14 D
			cLARO CO DDD 61 A 69		
30/09/2021	0000	13105	361 Pgto conta água	93.090	17.965,60 D
			SANEAMENTO DE GOIAS SA		
30/09/2021	0000	13105	303 Pagto via Auto-Atend.BB	93.091	47,00 D
			PREFEITURA MUN GOIANIA GO		
30/09/2021	0000	13105	303 Pagto via Auto-Atend.BB	93.092	381,72 D
			PREFEITURA MUN GOIANIA GO		
30/09/2021	0000	13105	375 Impostos	93.093	187,20 D
			DARE - COD BARRAS		
30/09/2021	0000	13113	310 Tar DOC/TED Eletrônico	872.731.200.095.733	2,54 D
			Cobrança referente 30/09/2021		
30/09/2021	0000	13113	310 Tar DOC/TED Eletrônico	872.731.200.095.734	2,54 D
			Cobrança referente 30/09/2021		
30/09/2021	0000	13113	310 Tar DOC/TED Eletrônico	872.731.200.095.735	2,54 D
			Cobrança referente 30/09/2021		
30/09/2021	0000	13113	310 Tar DOC/TED Eletrônico	872.731.200.095.736	2,54 D
			Cobrança referente 30/09/2021		
30/09/2021	0000	13113	310 Tar DOC/TED Eletrônico	872.731.200.095.737	2,54 D
			Cobrança referente 30/09/2021		
30/09/2021	0000	13113	310 Tar DOC/TED Eletrônico	872.731.200.095.738	2,54 D
			Cobrança referente 30/09/2021		
30/09/2021	0000	13113	310 Tar DOC/TED Eletrônico	872.731.200.095.739	2,54 D
			Cobrança referente 30/09/2021		
30/09/2021	0000	13113	310 Tar DOC/TED Eletrônico	872.731.200.095.740	2,54 D
			Cobrança referente 30/09/2021		
30/09/2021	0000	13113	310 Tar DOC/TED Eletrônico	872.731.200.095.741	2,54 D
			Cobrança referente 30/09/2021		
30/09/2021	0000	13113	310 Tar DOC/TED Eletrônico	872.731.200.095.742	2,54 D
			Cobrança referente 30/09/2021		
30/09/2021	0000	13113	310 Tar DOC/TED Eletrônico	872.731.200.095.743	2,54 D
			Cobrança referente 30/09/2021		
30/09/2021	0000	13113	310 Tar DOC/TED Eletrônico	872.731.200.095.744	2,54 D
			Cobrança referente 30/09/2021		
30/09/2021	0000	13113	310 Tar DOC/TED Eletrônico	872.731.200.095.745	2,54 D
			Cobrança referente 30/09/2021		
30/09/2021	0000	13113	310 Tar DOC/TED Eletrônico	872.731.200.095.746	2,54 D
			Cobrança referente 30/09/2021		
30/09/2021	0000	13113	310 Tar DOC/TED Eletrônico	872.731.200.095.747	2,54 D
			Cobrança referente 30/09/2021		
30/09/2021	0000	13113	310 Tar DOC/TED Eletrônico	872.731.200.095.748	2,54 D
			Cobrança referente 30/09/2021		
30/09/2021	0000	13113	310 Tar DOC/TED Eletrônico	872.731.200.095.749	2,54 D
			Cobrança referente 30/09/2021		
30/09/2021	0000	13113	310 Tar DOC/TED Eletrônico	872.731.200.095.750	2,54 D
			Cobrança referente 30/09/2021		
30/09/2021	0000	13113	310 Tar DOC/TED Eletrônico	872.731.200.095.751	2,54 D
			Cobrança referente 30/09/2021		
30/09/2021	0000	13113	310 Tar DOC/TED Eletrônico	872.731.200.095.752	2,54 D
			Cobrança referente 30/09/2021		
30/09/2021	0000	13113	310 Tar DOC/TED Eletrônico	872.731.200.095.753	2,54 D
			Cobrança referente 30/09/2021		
30/09/2021	0000	13113	310 Tar DOC/TED Eletrônico	872.731.200.095.754	2,54 D
			Cobrança referente 30/09/2021		
30/09/2021	0000	13113	310 Tar DOC/TED Eletrônico	872.731.200.095.755	2,54 D
			Cobrança referente 30/09/2021		
30/09/2021	0000	13113	310 Tar DOC/TED Eletrônico	872.731.200.095.756	2,54 D
			Cobrança referente 30/09/2021		
30/09/2021	0000	13113	310 Tar DOC/TED Eletrônico	872.731.200.095.757	2,54 D
			Cobrança referente 30/09/2021		
30/09/2021	0000	13113	310 Tar DOC/TED Eletrônico	872.731.200.095.758	2,54 D
			Cobrança referente 30/09/2021		
30/09/2021	0000	13113	310 Tar DOC/TED Eletrônico	872.731.200.095.759	2,54 D

		Cobrança referente 30/09/2021			
30/09/2021	0000	13113 310 Tar DOC/TED Eletrônico	872.731.200.095.760		2,54 D
		Cobrança referente 30/09/2021			
30/09/2021	0000	13113 310 Tar DOC/TED Eletrônico	872.731.200.095.761		2,54 D
		Cobrança referente 30/09/2021			
30/09/2021	0000	13113 310 Tar DOC/TED Eletrônico	872.731.200.095.762		2,54 D
		Cobrança referente 30/09/2021			
30/09/2021	0000	13113 310 Tar DOC/TED Eletrônico	872.731.200.095.763		2,54 D
		Cobrança referente 30/09/2021			
30/09/2021	0000	13113 310 Tar DOC/TED Eletrônico	872.731.200.095.764		2,54 D
		Cobrança referente 30/09/2021			
30/09/2021	0000	13113 310 Tar DOC/TED Eletrônico	872.731.200.095.765		2,54 D
		Cobrança referente 30/09/2021			
30/09/2021	0000	13113 310 Tar DOC/TED Eletrônico	872.731.200.095.766		2,54 D
		Cobrança referente 30/09/2021			
30/09/2021	0000	13113 310 Tar DOC/TED Eletrônico	872.731.200.095.767		2,54 D
		Cobrança referente 30/09/2021			
30/09/2021	0000	13113 310 Tar DOC/TED Eletrônico	872.731.200.095.768		2,54 D
		Cobrança referente 30/09/2021			
30/09/2021	0000	13113 310 Tar DOC/TED Eletrônico	872.731.200.095.769		2,54 D
		Cobrança referente 30/09/2021			
30/09/2021	0000	13113 310 Tar DOC/TED Eletrônico	872.731.200.095.770		2,54 D
		Cobrança referente 30/09/2021			
30/09/2021	0000	13113 310 Tar DOC/TED Eletrônico	872.731.200.095.771		2,54 D
		Cobrança referente 30/09/2021			
30/09/2021	0000	13113 310 Tar DOC/TED Eletrônico	872.731.200.095.772		2,54 D
		Cobrança referente 30/09/2021			
30/09/2021	0000	13113 310 Tar DOC/TED Eletrônico	872.731.200.095.773		2,54 D
		Cobrança referente 30/09/2021			
30/09/2021	0000	13113 310 Tar DOC/TED Eletrônico	872.731.200.095.774		2,54 D
		Cobrança referente 30/09/2021			
30/09/2021	0000	13113 310 Tar DOC/TED Eletrônico	872.731.200.095.775		2,54 D
		Cobrança referente 30/09/2021			
30/09/2021	0000	13113 310 Tar DOC/TED Eletrônico	872.731.200.095.776		2,54 D
		Cobrança referente 30/09/2021			
30/09/2021	0000	13113 310 Tar DOC/TED Eletrônico	872.731.200.095.777		2,54 D
		Cobrança referente 30/09/2021			
30/09/2021	0000	13113 310 Tar DOC/TED Eletrônico	872.731.200.095.778		2,54 D
		Cobrança referente 30/09/2021			
30/09/2021	0000	13113 310 Tar DOC/TED Eletrônico	872.731.200.095.779		2,54 D
		Cobrança referente 30/09/2021			
30/09/2021	0000	13113 310 Tar DOC/TED Eletrônico	872.731.200.095.780		2,54 D
		Cobrança referente 30/09/2021			
30/09/2021	0000	13113 310 Tar DOC/TED Eletrônico	872.731.200.095.781		2,54 D
		Cobrança referente 30/09/2021			
30/09/2021	0000	13113 310 Tar DOC/TED Eletrônico	872.731.200.095.782		2,54 D
		Cobrança referente 30/09/2021			
30/09/2021	0000	13113 310 Tar DOC/TED Eletrônico	872.731.200.095.783		2,54 D
		Cobrança referente 30/09/2021			
30/09/2021	0000	13113 310 Tar DOC/TED Eletrônico	872.731.200.095.784		2,54 D
		Cobrança referente 30/09/2021			
30/09/2021	0000	13113 310 Tar DOC/TED Eletrônico	872.731.200.095.785		2,54 D
		Cobrança referente 30/09/2021			
30/09/2021	0000	13113 310 Tar DOC/TED Eletrônico	872.731.200.095.786		2,54 D
		Cobrança referente 30/09/2021			
30/09/2021	0000	13113 310 Tar DOC/TED Eletrônico	872.731.200.095.787		2,54 D
		Cobrança referente 30/09/2021			
30/09/2021	0000	00000 855 BB C Prazo Admin Soberano		77	13.681.370,36 C
30/09/2021	0000	00000 999 S A L D O			0,00 C

OBSERVAÇÕES:

Transação efetuada com sucesso por: J8734795 MOAB NOGUEIRA FRANCO.

Serviço de Atendimento ao Consumidor - SAC 0800 729 0722

Ouvidoria BB 0800 729 5678

Para deficientes auditivos 0800 729 0088

Consultas - Investimentos Fundos - Mensal

Cliente

Agência	86-8
Conta	14212-3 T C E CONTA MOVIMENTO
Mês/ano referência	SETEMBRO/2021

BB RF CP Pleno - CNPJ: 9.632.730/0001-80

Data	Histórico	Valor	Valor IR	Prej. Comp.	Valor IOF	Quantidade cotas	Valor cota	Saldo cotas
31/08/2021	SALDO ANTERIOR	40.507.810,89				16.093.389,475752		
01/09/2021	APLICAÇÃO	70.981,60				28.196,460150	2,517394014	16.121.585,935902
03/09/2021	RESGATE	19.135,92				7.599,441486	2,518069260	16.113.986,494416
	Aplicação 28/06/2021	19.135,92				7.599,441486		
06/09/2021	RESGATE	144.407,32				57.340,733136	2,518407284	16.056.645,761280
	Aplicação 28/06/2021	144.407,32				57.340,733136		
10/09/2021	RESGATE	1.068.276,52				424.015,111502	2,519430301	15.632.630,649778
	Aplicação 28/06/2021	1.068.276,52				424.015,111502		
14/09/2021	RESGATE	21.353,58				8.473,254994	2,520115353	15.624.157,394784
	Aplicação 28/06/2021	21.353,58				8.473,254994		
15/09/2021	APLICAÇÃO	31.577,76				12.528,583702	2,520457280	15.636.685,978486
16/09/2021	APLICAÇÃO	958.917,95				380.403,042876	2,520794636	16.017.089,021362
17/09/2021	APLICAÇÃO	3.050.000,00				1.209.783,192695	2,521112889	17.226.872,214057
20/09/2021	RESGATE	958.917,95				380.303,441875	2,521454829	16.846.568,772182
	Aplicação 28/06/2021	863.206,18				342.344,494027		
	Aplicação 02/07/2021	95.711,77				37.958,947848		
21/09/2021	RESGATE	4.829,39				1.915,060712	2,521794725	16.844.653,711470
	Aplicação 02/07/2021	863,88				342,566371		
	Aplicação 06/07/2021	3.965,51				1.572,494341		
22/09/2021	RESGATE	1.477,54				585,822901	2,522161557	16.844.067,888569
	Aplicação 06/07/2021	1.477,54				585,822901		
27/09/2021	RESGATE	5,08				2,013190	2,523358134	16.844.065,875379
	Aplicação 06/07/2021	5,08				2,013190		
28/09/2021	APLICAÇÃO	11.607.718,87				4.599.320,781231	2,523789799	21.443.386,656610
30/09/2021	RESGATE	13.681.370,36				5.419.132,479149	2,524642166	16.024.254,177461
	Aplicação 06/07/2021	70.132,48				27.779,176994		
	Aplicação 19/07/2021	4.055.671,67				1.606.434,259434		
	Aplicação 28/07/2021	2.247.171,54				890.095,069377		
	Aplicação 29/07/2021	7.308.394,67				2.894.823,973344		
30/09/2021	SALDO ATUAL	40.455.507,78				16.024.254,177461		16.024.254,177461

Resumo do mês

SALDO ANTERIOR	40.507.810,89
APLICAÇÕES (+)	15.719.196,18
RESGATES (-)	15.899.773,66
RENDIMENTO BRUTO (+)	128.274,37
IMPOSTO DE RENDA (-)	0,00
IOF (-)	0,00
RENDIMENTO LÍQUIDO	128.274,37
SALDO ATUAL =	40.455.507,78

Valor da Cota

31/08/2021	2,517046577
30/09/2021	2,524642166

Rentabilidade

No mês	0,3017
No ano	1,3301
Últimos 12 meses	1,4248

Extrato de Conta Corrente

G3380308121464951
03/11/2021 08:24:16

Cliente - Conta atual

Agência	86-8
Conta corrente	14212-3T C E CONTA MOVIMENTO
Período do extrato	10 / 2021

Lançamentos

Dt. balancete	Dt. movimento	Ag. origem	Lote	Histórico	Documento	Valor R$	Saldo
30/09/2021		0000	00000	000 Saldo Anterior			0,00 C
01/10/2021		0000	13134	250 Folha de Pagamento	453	4.109,10 D	
01/10/2021		0000	13105	375 Impostos	100.101	136,23 D	
				DARE - COD BARRAS			
01/10/2021		0000	00000	855 BB C Prazo Admin Soberano	77	4.245,33 C	0,00 C
05/10/2021		0000	14175	976 TED-Crédito em Conta	170.148.339	1.012,00 C	1.012,00 C
				260 0001 3529856150 ARIELLI TAVARE			
06/10/2021		0000	14175	976 TED-Crédito em Conta	170.516.454	75.260,00 C	
				104 4204 2291730000114 TCE TED ISENTO			
06/10/2021		4834	15092	243 Ch.Avulso entre Agências	62.021	284,44 D	
06/10/2021		0000	13049	345 BB RF Simples Solid Pleno	1.201.985	40.555.320,65 D	
06/10/2021		0000	13105	109 Pagamento de Boleto	100.601	576,84 D	
				SERVICO FEDERAL DE PROCESSAMEN			
06/10/2021		0000	00000	855 BB C Prazo Admin Soberano	77	40.479.333,09 C	
06/10/2021		0000	00000	848 Resgate Automático	1.985	576,84 C	0,00 C
07/10/2021		0000	14175	976 TED-Crédito em Conta	34.284.445	31.982,36 C	
				070 0211 534560000126 TCDF TRIBUNAL			
07/10/2021		0086	99015	470 Transferência enviada	551.231.000.121.177	3.791,00 D	
				07/10 1231 121177-3 MINAS BRASILIA			
07/10/2021		0000	13105	375 Impostos	100.701	4.960,43 D	
				FGTS ARRECADACAO GRF			
07/10/2021		0000	13105	393 TED Transf.Eletr.Disponiv	100.702	43.918,57 D	
				104 4204 001246693000160 INSTITUTO DE			
07/10/2021		0000	13105	393 TED Transf.Eletr.Disponiv	100.703	720,00 D	
				033 0972 020771562000146 LOCALIZA GOIA			
07/10/2021		0000	13105	393 TED Transf.Eletr.Disponiv	100.704	26.381,00 D	
				104 4204 001246693000160 INSTITUTO DE			
07/10/2021		0000	13113	310 Tar DOC/TED Eletrônico	852.801.200.205.003	2,54 D	
				Cobrança referente 07/10/2021			
07/10/2021		0000	13113	310 Tar DOC/TED Eletrônico	852.801.200.205.004	2,54 D	
				Cobrança referente 07/10/2021			
07/10/2021		0000	13113	310 Tar DOC/TED Eletrônico	852.801.200.205.005	2,54 D	
				Cobrança referente 07/10/2021			
07/10/2021		0000	00000	848 Resgate Automático	1.985	47.796,26 C	0,00 C
08/10/2021		0000	13134	438 Pagamentos Diversos	508	242.391,53 D	
08/10/2021		0000	13134	211 Pagamentos Diversos	509	389.775,11 D	
08/10/2021		0000	13134	438 Pagamentos Diversos	510	113.527,33 D	
08/10/2021		0000	13134	211 Pagamentos Diversos	511	150.788,27 D	
08/10/2021		0000	13105	393 TED Transf.Eletr.Disponiv	100.801	9.711,66 D	
				025 0001 017167412000113 FINANCEIRA AL			
08/10/2021		0000	13105	393 TED Transf.Eletr.Disponiv	100.802	23.719,50 D	
				070 0027 033136888000143 BRB CREDITO F			
08/10/2021		0000	13105	393 TED Transf.Eletr.Disponiv	100.803	41.543,18 D	
				025 0001 017167412000113 FINANCEIRA AL			
08/10/2021		0000	13105	393 TED Transf.Eletr.Disponiv	100.804	243,20 D	
				195 0001 007799277000175 VALOR SOCIEDA			

08/10/2021	0000	13105	393 TED Transf.Eletr.Disponiv	100.805	5.172,20 D	
			237 4130 060746948000112 BANCO BRADESC			
08/10/2021	0000	13105	393 TED Transf.Eletr.Disponiv	100.806	14.307,25 D	
			195 0001 007799277000175 VALOR SOCIEDA			
08/10/2021	0000	13105	393 TED Transf.Eletr.Disponiv	100.807	6.555,89 D	
			756 1004 009552111000185 COOPERATIVA D			
08/10/2021	0000	13105	393 TED Transf.Eletr.Disponiv	100.808	64.909,80 D	
			070 0027 033136888000143 BRB CREDITO F			
08/10/2021	0000	13113	310 Tar DOC/TED Eletrônico	882.811.200.226.267	2,54 D	
			Cobrança referente 08/10/2021			
08/10/2021	0000	13113	310 Tar DOC/TED Eletrônico	882.811.200.226.268	2,54 D	
			Cobrança referente 08/10/2021			
08/10/2021	0000	13113	310 Tar DOC/TED Eletrônico	882.811.200.226.269	2,54 D	
			Cobrança referente 08/10/2021			
08/10/2021	0000	13113	310 Tar DOC/TED Eletrônico	882.811.200.226.270	2,54 D	
			Cobrança referente 08/10/2021			
08/10/2021	0000	13113	310 Tar DOC/TED Eletrônico	882.811.200.226.271	2,54 D	
			Cobrança referente 08/10/2021			
08/10/2021	0000	13113	310 Tar DOC/TED Eletrônico	882.811.200.226.272	2,54 D	
			Cobrança referente 08/10/2021			
08/10/2021	0000	13113	310 Tar DOC/TED Eletrônico	882.811.200.226.273	2,54 D	
			Cobrança referente 08/10/2021			
08/10/2021	0000	13113	310 Tar DOC/TED Eletrônico	882.811.200.226.274	2,54 D	
			Cobrança referente 08/10/2021			
08/10/2021	0000	00000	848 Resgate Automático	1.985	1.062.665,24 C	0,00 C
15/10/2021	0086	99015	470 Transferência enviada	553.041.000.128.018	9.960,00 D	
			15/10 3041 128018-X CONNECT ON CUR			
15/10/2021	0086	99015	470 Transferência enviada	553.483.000.115.774	247,50 D	
			15/10 3483 115774-4 TOALHEIRO A S			
15/10/2021	0000	13105	393 TED Transf.Eletr.Disponiv	101.501	1.575,00 D	
			077 0001 02653812150 ROBERTO DUTRA ALV			
15/10/2021	0000	13105	109 Pagamento de Boleto	101.502	404,60 D	
			ECAD			
15/10/2021	0000	13105	393 TED Transf.Eletr.Disponiv	101.506	950,00 D	
			104 2274 37569031172 ANTONIO ARISTINO			
15/10/2021	0000	13105	393 TED Transf.Eletr.Disponiv	101.507	1.575,00 D	
			077 0001 00545052165 PAULO HENRIQUE BO			
15/10/2021	0000	13105	144 Transferência Agendada	368.900.000.023.251	1.575,00 D	
			14/10 3689 23251-3 JOSUE PEREIRA			
15/10/2021	0000	13105	144 Transferência Agendada	368.900.000.033.317	1.575,00 D	
			14/10 3689 33317-4 DANIEL MENEZES			
15/10/2021	0000	13105	144 Transferência Agendada	368.900.000.088.080	1.575,00 D	
			14/10 3689 88080-9 THIAGO COSTA C			
15/10/2021	0000	13113	310 Tar DOC/TED Eletrônico	852.881.200.287.338	2,54 D	
			Cobrança referente 15/10/2021			
15/10/2021	0000	13113	310 Tar DOC/TED Eletrônico	852.881.200.287.339	2,54 D	
			Cobrança referente 15/10/2021			
15/10/2021	0000	13113	310 Tar DOC/TED Eletrônico	852.881.200.287.340	2,54 D	
			Cobrança referente 15/10/2021			
15/10/2021	0000	00000	848 Resgate Automático	1.985	19.444,72 C	0,00 C
18/10/2021	0000	14175	976 TED-Crédito em Conta	34.406.314	3.050.000,00 C	
			104 4204 1409655000180 CONTA GRAFICA			
18/10/2021	0000	00000	271 BB-APLIC C.PRZ-APL.AUT	1.985	3.050.000,00 D	0,00 C
19/10/2021	0000	14175	976 TED-Crédito em Conta	173.122.488	959.917,22 C	
			104 4204 2291730000114 TCE TED ISENTO			
19/10/2021	0000	00000	271 BB-APLIC C.PRZ-APL.AUT	1.985	959.917,22 D	0,00 C
20/10/2021	0000	13105	303 Pagto via Auto-Atend.BB	102.002	74,89 D	
			PREFEITURA MUN GOIANIA GO			
20/10/2021	0000	13105	196 INSS Arrecadação	102.003	959.917,22 D	
			GPS- Ident.: 2291730000114 - 09/2021			
20/10/2021	0000	13105	144 Transferência Agendada	322.900.000.052.053	1.716,77 D	
			15/10 3229 52053-5 CONTENT ASSESS			
20/10/2021	0000	00000	848 Resgate Automático	1.985	961.708,88 C	0,00 C
21/10/2021	0000	13105	109 Pagamento de Boleto	102.101	1.935,85 D	
			ECT DEGER - DR 72 SPM			

21/10/2021	0000	00000	848 Resgate Automático		1.985	1.935,85 C	0,00 C
22/10/2021	0000	13105	393 TED Transf.Eletr.Disponiv		102.202	1.179,48 D	
			237 2147 009214319000194 APAR CONSTRUC				
22/10/2021	0000	13105	144 Transferência Agendada	38.600.000.111.915		11.345,33 D	
			15/10 0386 111915-X INTELIGENCIA D				
22/10/2021	0000	13113	310 Tar DOC/TED Eletrônico	842.951.100.282.990		2,54 D	
			Cobrança referente 22/10/2021				
22/10/2021	0000	00000	848 Resgate Automático		1.985	12.527,35 C	0,00 C
25/10/2021	0000	14175	976 TED-Crédito em Conta		34.127.904	2.385.132,64 C	
			104 4204 2291730000114 TCE TED ISENTO				
25/10/2021	0000	14175	976 TED-Crédito em Conta		174.187.824	227.683,13 C	
			104 4204 2291730000114 TCE TED ISENTO				
25/10/2021	0000	13105	109 Pagamento de Boleto		102.501	1.795,09 D	
			KOA TURISMO E INTERCAMBIO LTDA				
25/10/2021	0000	13105	109 Pagamento de Boleto		102.502	2.005,66 D	
			KOA TURISMO E INTERCAMBIO LTDA				
25/10/2021	0000	13105	109 Pagamento de Boleto		102.503	2.452,85 D	
			KOA TURISMO E INTERCAMBIO LTDA				
25/10/2021	0000	13105	109 Pagamento de Boleto		102.504	1.801,09 D	
			KOA TURISMO E INTERCAMBIO LTDA				
25/10/2021	0000	13105	393 TED Transf.Eletr.Disponiv		102.506	6.736,00 D	
			104 3723 028505704000135 WK INDUSTRIA				
25/10/2021	0000	13105	393 TED Transf.Eletr.Disponiv		102.507	227.683,13 D	
			104 4204 018867930000102 FUNDO FINANCE				
25/10/2021	0000	13105	393 TED Transf.Eletr.Disponiv		102.508	2.385.132,64 D	
			104 4204 018867930000102 FUNDO FINANCE				
25/10/2021	0000	13105	144 Transferência Agendada	184.000.000.107.725		5.691,50 D	
			15/10 1840 107725-2 COPEL COMERCIA				
25/10/2021	0000	13113	310 Tar DOC/TED Eletrônico	862.981.200.036.185		2,54 D	
			Cobrança referente 25/10/2021				
25/10/2021	0000	13113	310 Tar DOC/TED Eletrônico	862.981.200.036.186		2,54 D	
			Cobrança referente 25/10/2021				
25/10/2021	0000	13113	310 Tar DOC/TED Eletrônico	862.981.200.036.187		2,54 D	
			Cobrança referente 25/10/2021				
25/10/2021	0000	00000	848 Resgate Automático		1.985	20.489,81 C	0,00 C
26/10/2021	0000	14175	976 TED-Crédito em Conta		33.848.387	9.225.292,62 C	
			104 4204 2291730000114 TCE TED ISENTO				
26/10/2021	0000	14175	976 TED-Crédito em Conta		33.848.396	13.327.393,01 C	
			104 4204 2291730000114 TCE TED ISENTO				
26/10/2021	0000	14175	976 TED-Crédito em Conta		174.458.260	666.124,61 C	
			104 4204 2291730000114 TCE TED ISENTO				
26/10/2021	0000	13105	393 TED Transf.Eletr.Disponiv		102.601	9.545,33 D	
			041 0100 010781434000120 DEPARISON CON				
26/10/2021	0000	13105	393 TED Transf.Eletr.Disponiv		102.610	19.606,40 D	
			341 7938 024336079000194 DIRECTA PRIME				
26/10/2021	0000	13105	393 TED Transf.Eletr.Disponiv		102.611	950,00 D	
			104 2274 000961053000179 FONSECA MARTI				
26/10/2021	0000	13105	393 TED Transf.Eletr.Disponiv		102.612	9.044,33 D	
			237 2147 009214319000194 APAR CONSTRUC				
26/10/2021	0000	13105	144 Transferência Agendada	184.000.000.107.725		149,53 D	
			15/10 1840 107725-2 COPEL COMERCIA				
26/10/2021	0000	13105	144 Transferência Agendada	184.000.000.107.725		1.510,65 D	
			15/10 1840 107725-2 COPEL COMERCIA				
26/10/2021	0000	13105	144 Transferência Agendada	184.000.000.107.725		7.607,43 D	
			15/10 1840 107725-2 COPEL COMERCIA				
26/10/2021	0000	13105	144 Transferência Agendada	184.000.000.107.725		1.000,00 D	
			15/10 1840 107725-2 COPEL COMERCIA				
26/10/2021	0000	13105	144 Transferência Agendada	259.100.000.104.444		6.874,43 D	
			15/10 2591 104444-3 TRIVALE ADMINI				
26/10/2021	0000	13105	144 Transferência Agendada	259.100.000.104.444		10.162,04 D	
			15/10 2591 104444-3 TRIVALE ADMINI				
26/10/2021	0000	13105	144 Transferência Agendada	259.100.000.104.444		30.743,48 D	
			15/10 2591 104444-3 TRIVALE ADMINI				
26/10/2021	0000	13105	144 Transferência Agendada	340.400.000.002.440		47.520,00 D	

			15/10 3404 2440-6 RX L V LTDA. -			
26/10/2021	0000	13113	310 Tar DOC/TED Eletrônico	882.991.100.157.295	2,54 D	
			Cobrança referente 26/10/2021			
26/10/2021	0000	13113	310 Tar DOC/TED Eletrônico	882.991.100.157.296	2,54 D	
			Cobrança referente 26/10/2021			
26/10/2021	0000	13113	310 Tar DOC/TED Eletrônico	882.991.100.157.297	2,54 D	
			Cobrança referente 26/10/2021			
26/10/2021	0000	13113	310 Tar DOC/TED Eletrônico	882.991.100.157.298	2,54 D	
			Cobrança referente 26/10/2021			
26/10/2021	0000	00000	271 BB-APLIC C.PRZ-APL.AUT	1.985	23.074.086,46 D	0,00 C
27/10/2021	0000	13105	363 Pagto conta telefone	102.701	2.406,50 D	
			OI S.A.(PR)			
27/10/2021	0000	13105	144 Transferência Agendada	8.600.000.014.213	34.450,20 D	
			26/10 0086 14213-1 T C E PAGAMENT			
27/10/2021	0000	13105	144 Transferência Agendada	8.600.000.014.213	747.962,84 D	
			26/10 0086 14213-1 T C E PAGAMENT			
27/10/2021	0000	13105	144 Transferência Agendada	8.600.000.014.213	30.012,55 D	
			26/10 0086 14213-1 T C E PAGAMENT			
27/10/2021	0000	13105	144 Transferência Agendada	8.600.000.014.213	747.962,80 D	
			26/10 0086 14213-1 T C E PAGAMENT			
27/10/2021	0000	13105	144 Transferência Agendada	8.600.000.014.213	60.114,33 D	
			26/10 0086 14213-1 T C E PAGAMENT			
27/10/2021	0000	13105	144 Transferência Agendada	8.600.000.014.213	34.450,20 D	
			26/10 0086 14213-1 T C E PAGAMENT			
27/10/2021	0000	13105	144 Transferência Agendada	8.600.000.014.213	30.012,58 D	
			26/10 0086 14213-1 T C E PAGAMENT			
27/10/2021	0000	13105	144 Transferência Agendada	8.600.000.014.213	907.409,44 D	
			26/10 0086 14213-1 T C E PAGAMENT			
27/10/2021	0000	13105	144 Transferência Agendada	8.600.000.014.213	907.409,47 D	
			26/10 0086 14213-1 T C E PAGAMENT			
27/10/2021	0000	13105	144 Transferência Agendada	8.600.000.014.213	907.409,49 D	
			26/10 0086 14213-1 T C E PAGAMENT			
27/10/2021	0000	13105	144 Transferência Agendada	8.600.000.014.213	34.450,20 D	
			26/10 0086 14213-1 T C E PAGAMENT			
27/10/2021	0000	13105	144 Transferência Agendada	8.600.000.014.213	30.012,58 D	
			26/10 0086 14213-1 T C E PAGAMENT			
27/10/2021	0000	13105	144 Transferência Agendada	8.600.000.014.213	747.962,80 D	
			26/10 0086 14213-1 T C E PAGAMENT			
27/10/2021	0000	13105	144 Transferência Agendada	8.600.000.014.213	747.962,88 D	
			26/10 0086 14213-1 T C E PAGAMENT			
27/10/2021	0000	13105	144 Transferência Agendada	8.600.000.014.213	907.409,56 D	
			26/10 0086 14213-1 T C E PAGAMENT			
27/10/2021	0000	13105	144 Transferência Agendada	8.600.000.014.213	30.012,57 D	
			26/10 0086 14213-1 T C E PAGAMENT			
27/10/2021	0000	13105	144 Transferência Agendada	8.600.000.014.213	34.450,21 D	
			26/10 0086 14213-1 T C E PAGAMENT			
27/10/2021	0000	13105	144 Transferência Agendada	8.600.000.014.213	907.409,42 D	
			26/10 0086 14213-1 T C E PAGAMENT			
27/10/2021	0000	13105	144 Transferência Agendada	8.600.000.014.213	30.012,59 D	
			26/10 0086 14213-1 T C E PAGAMENT			
27/10/2021	0000	13105	144 Transferência Agendada	8.600.000.014.213	34.450,24 D	
			26/10 0086 14213-1 T C E PAGAMENT			
27/10/2021	0000	13105	144 Transferência Agendada	8.600.000.014.213	747.962,85 D	
			26/10 0086 14213-1 T C E PAGAMENT			
27/10/2021	0000	00000	848 Resgate Automático	1.985	8.661.696,30 C	0,00 C
28/10/2021	0000	14134	669 Devolução	103.010.800.004.855	3.185,87 C	
			000003420			
28/10/2021	0000	14134	669 Devolução	103.010.800.004.855	10.940,09 C	
			000003442			
28/10/2021	0000	14134	669 Devolução	103.010.800.004.855	10.940,09 C	
			000003446			
28/10/2021	0000	14134	669 Devolução	103.010.800.004.855	10.940,09 C	
			000003450			
28/10/2021	0000	14134	669 Devolução	103.010.800.004.855	10.940,09 C	

			000003454			
28/10/2021	0000	14134	669 Devolução	103.010.800.004.855		10.940,09 C
			000003458			
28/10/2021	0000	13134	250 Folha de Pagamento		502	59.136,00 D
28/10/2021	0000	13134	250 Folha de Pagamento		503	7.250.857,68 D
28/10/2021	0000	13134	250 Folha de Pagamento		506	598.036,58 D
28/10/2021	0000	13134	250 Folha de Pagamento		509	594.388,37 D
28/10/2021	0000	13134	250 Folha de Pagamento		512	591.175,45 D
28/10/2021	0000	13134	250 Folha de Pagamento		515	590.560,91 D
28/10/2021	0000	13134	250 Folha de Pagamento		518	587.875,04 D
28/10/2021	0000	13134	250 Folha de Pagamento		521	72.855,88 D
28/10/2021	0000	13134	393 Pagamentos Diversos		522	4.889,83 D
28/10/2021	0000	13134	250 Folha de Pagamento		525	32.953,59 D
28/10/2021	0000	13134	250 Folha de Pagamento		529	32.953,59 D
28/10/2021	0000	13134	250 Folha de Pagamento		533	32.953,59 D
28/10/2021	0000	13134	250 Folha de Pagamento		537	32.953,59 D
28/10/2021	0000	13134	250 Folha de Pagamento		541	32.953,59 D
28/10/2021	0000	13105	303 Pagto via Auto-Atend.BB		102.802	381,72 D
			PREFEITURA MUN GOIANIA GO			
28/10/2021	0000	13105	393 TED Transf.Eletr.Disponiv		102.806	14.292,00 D
			237 3767 005258798000190 HGC TAVEIRA C			
28/10/2021	0000	13105	393 TED Transf.Eletr.Disponiv		102.807	18.704,44 D
			756 3064 021709477000110 OUROE SERVICO			
28/10/2021	0000	13105	363 Pagto conta telefone		102.808	981,89 D
			cLARO CO DDD 61 A 69			
28/10/2021	0000	13105	362 Pagamento conta luz		102.809	69.888,82 D
			CELG			
28/10/2021	0000	13105	393 TED Transf.Eletr.Disponiv		102.810	1.074,99 D
			104 2511 005469074000195 INSTITUTO DE			
28/10/2021	0000	13105	393 TED Transf.Eletr.Disponiv		102.812	3.730,61 D
			104 4204 002476034000182 SECRETARIA DE			
28/10/2021	0000	13105	393 TED Transf.Eletr.Disponiv		102.813	404,37 D
			756 3348 001289743000196 ASSOCIACAO DO			
28/10/2021	0000	13105	393 TED Transf.Eletr.Disponiv		102.814	231,00 D
			104 2510 031710983000183 FUNDO FINANCE			
28/10/2021	0000	13105	393 TED Transf.Eletr.Disponiv		102.815	453,99 D
			104 3136 004927847000177 INSTITUTO DE			
28/10/2021	0000	13105	393 TED Transf.Eletr.Disponiv		102.816	503,69 D
			104 0795 006324752000194 FUNDO MUNICIP			
28/10/2021	0000	13105	375 Impostos		102.818	7.050,84 D
			DARE - COD BARRAS			
28/10/2021	0000	13105	393 TED Transf.Eletr.Disponiv		102.819	684,09 D
			104 2511 005469074000195 INSTITUTO DE			
28/10/2021	0000	13105	393 TED Transf.Eletr.Disponiv		102.820	141,61 D
			237 0140 006097749000185 FUNDO DE PREV			
28/10/2021	0000	13105	393 TED Transf.Eletr.Disponiv		102.821	3.076,93 D
			104 4204 026850496000186 FUNDACAO DE P			
28/10/2021	0000	13105	393 TED Transf.Eletr.Disponiv		102.822	64,64 D
			104 1340 025127705000103 SINDICATO DOS			
28/10/2021	0000	13105	393 TED Transf.Eletr.Disponiv		102.823	206,25 D
			756 3348 001289743000196 ASSOCIACAO DO			
28/10/2021	0000	13105	393 TED Transf.Eletr.Disponiv		102.824	875,00 D
			104 2490 011047849000137 ASSOCIACAO NA			
28/10/2021	0000	13105	393 TED Transf.Eletr.Disponiv		102.825	520,70 D
			104 2510 031711157000159 FUNDO PREVIDE			
28/10/2021	0000	13105	393 TED Transf.Eletr.Disponiv		102.827	3.076,93 D
			104 4204 026850496000186 FUNDACAO DE P			
28/10/2021	0000	13105	393 TED Transf.Eletr.Disponiv		102.828	297,00 D
			104 2510 031710983000183 FUNDO FINANCE			
28/10/2021	0000	13105	375 Impostos		102.829	6.096,72 D
			DARE - COD BARRAS			
28/10/2021	0000	13105	393 TED Transf.Eletr.Disponiv		102.830	386,70 D
			756 3299 005790591000161 SINDICATO DOS			
28/10/2021	0000	13105	393 TED Transf.Eletr.Disponiv		102.831	348,63 D
			104 4204 026850496000186 FUNDACAO DE P			

28/10/2021	0000	13105	393 TED Transf.Eletr.Disponiv		102.832	21.318,76 D
			070 0100 000394684000153 SECRETARIA DE			
28/10/2021	0000	13105	393 TED Transf.Eletr.Disponiv		102.833	1.050,00 D
			104 0630 037161122000170 ASSOCIACAO DO			
28/10/2021	0000	13105	393 TED Transf.Eletr.Disponiv		102.834	10.306,97 D
			104 4204 001409580000138 ESTADO DE GOI			
28/10/2021	0000	13105	393 TED Transf.Eletr.Disponiv		102.835	555.695,85 D
			104 4204 001409580000138 ESTADO DE GOI			
28/10/2021	0000	13105	393 TED Transf.Eletr.Disponiv		102.836	205,97 D
			237 0140 006097749000185 FUNDO DE PREV			
28/10/2021	0000	13105	393 TED Transf.Eletr.Disponiv		102.837	2.174.930,93 D
			104 4204 001409580000138 ESTADO DE GOI			
28/10/2021	0000	13105	393 TED Transf.Eletr.Disponiv		102.838	23.836,28 D
			104 4204 039374330000182 FUNDO PREVIDE			
28/10/2021	0000	13105	393 TED Transf.Eletr.Disponiv		102.839	282,41 D
			104 0795 006324752000194 FUNDO MUNICIP			
28/10/2021	0000	13105	393 TED Transf.Eletr.Disponiv		102.840	6.419,97 D
			104 4204 002476034000182 SECRETARIA DE			
28/10/2021	0000	13105	375 Impostos		102.842	11.317,51 D
			DARE - COD BARRAS			
28/10/2021	0000	13105	393 TED Transf.Eletr.Disponiv		102.843	814,91 D
			104 3136 004927847000177 INSTITUTO DE			
28/10/2021	0000	13105	393 TED Transf.Eletr.Disponiv		102.844	82.845,77 D
			104 4204 001409580000138 ESTADO DE GOI			
28/10/2021	0000	13105	393 TED Transf.Eletr.Disponiv		102.845	404,99 D
			104 2510 031711157000159 FUNDO PREVIDE			
28/10/2021	0000	13105	393 TED Transf.Eletr.Disponiv		102.846	10.306,97 D
			104 4204 001409580000138 ESTADO DE GOI			
28/10/2021	0000	13105	393 TED Transf.Eletr.Disponiv		102.849	595,78 D
			104 2510 031710983000183 FUNDO FINANCE			
28/10/2021	0000	13105	393 TED Transf.Eletr.Disponiv		102.850	766,00 D
			104 2510 031710983000183 FUNDO FINANCE			
28/10/2021	0000	13105	109 Pagamento de Boleto		102.851	6.660,03 D
			SISTEMA DJO - DEPóSITO JUDICIAL			
28/10/2021	0000	13105	109 Pagamento de Boleto		102.852	4.121,94 D
			SISTEMA DJO - DEPóSITO JUDICIAL			
28/10/2021	0000	13105	144 Transferência Agendada	8.600.000.015.057		28,50 D
			26/10 0086 15057-6 TCE - FMTCE-GO			
28/10/2021	0000	13105	144 Transferência Agendada	8.600.000.015.057		689,50 D
			26/10 0086 15057-6 TCE - FMTCE-GO			
28/10/2021	0000	13105	144 Transferência Agendada	145.200.000.032.049		467,79 D
			26/10 1452 32049-8 APARECIDAPREV			
28/10/2021	0000	13105	144 Transferência Agendada	145.200.000.032.049		484,49 D
			26/10 1452 32049-8 APARECIDAPREV			
28/10/2021	0000	13105	144 Transferência Agendada	184.000.000.107.725		1.332,45 D
			15/10 1840 107725-2 COPEL COMERCIA			
28/10/2021	0000	13105	144 Transferência Agendada	184.000.000.107.725		11.267,85 D
			15/10 1840 107725-2 COPEL COMERCIA			
28/10/2021	0000	13105	144 Transferência Agendada	184.000.000.107.725		23.600,00 D
			15/10 1840 107725-2 COPEL COMERCIA			
28/10/2021	0000	13105	144 Transferência Agendada	184.000.000.107.725		3.850,00 D
			15/10 1840 107725-2 COPEL COMERCIA			
28/10/2021	0000	13105	144 Transferência Agendada	191.200.000.001.678		1.272,27 D
			26/10 1912 1678-0 MONGERAL S A S			
28/10/2021	0000	13105	144 Transferência Agendada	368.900.000.011.238		1.000,00 D
			26/10 3689 11238-0 SINDICATO S T			
28/10/2021	0000	13113	310 Tar DOC/TED Eletrônico	883.011.100.234.781		2,54 D
			Cobrança referente 28/10/2021			
28/10/2021	0000	13113	310 Tar DOC/TED Eletrônico	883.011.100.234.782		2,54 D
			Cobrança referente 28/10/2021			
28/10/2021	0000	13113	310 Tar DOC/TED Eletrônico	883.011.100.234.783		2,54 D
			Cobrança referente 28/10/2021			
28/10/2021	0000	13113	310 Tar DOC/TED Eletrônico	883.011.100.234.784		2,54 D
			Cobrança referente 28/10/2021			
28/10/2021	0000	13113	310 Tar DOC/TED Eletrônico	883.011.100.234.785		2,54 D

		Cobrança referente 28/10/2021				
28/10/2021	0000	13113	310 Tar DOC/TED Eletrônico	883.011.100.234.786	2,54 D	
		Cobrança referente 28/10/2021				
28/10/2021	0000	13113	310 Tar DOC/TED Eletrônico	883.011.100.234.787	2,54 D	
		Cobrança referente 28/10/2021				
28/10/2021	0000	13113	310 Tar DOC/TED Eletrônico	883.011.100.234.788	2,54 D	
		Cobrança referente 28/10/2021				
28/10/2021	0000	13113	310 Tar DOC/TED Eletrônico	883.011.100.234.789	2,54 D	
		Cobrança referente 28/10/2021				
28/10/2021	0000	13113	310 Tar DOC/TED Eletrônico	883.011.100.234.790	2,54 D	
		Cobrança referente 28/10/2021				
28/10/2021	0000	13113	310 Tar DOC/TED Eletrônico	883.011.100.234.791	2,54 D	
		Cobrança referente 28/10/2021				
28/10/2021	0000	13113	310 Tar DOC/TED Eletrônico	883.011.100.234.792	2,54 D	
		Cobrança referente 28/10/2021				
28/10/2021	0000	13113	310 Tar DOC/TED Eletrônico	883.011.100.234.793	2,54 D	
		Cobrança referente 28/10/2021				
28/10/2021	0000	13113	310 Tar DOC/TED Eletrônico	883.011.100.234.794	2,54 D	
		Cobrança referente 28/10/2021				
28/10/2021	0000	13113	310 Tar DOC/TED Eletrônico	883.011.100.234.795	2,54 D	
		Cobrança referente 28/10/2021				
28/10/2021	0000	13113	310 Tar DOC/TED Eletrônico	883.011.100.234.796	2,54 D	
		Cobrança referente 28/10/2021				
28/10/2021	0000	13113	310 Tar DOC/TED Eletrônico	883.011.100.234.797	2,54 D	
		Cobrança referente 28/10/2021				
28/10/2021	0000	13113	310 Tar DOC/TED Eletrônico	883.011.100.234.798	2,54 D	
		Cobrança referente 28/10/2021				
28/10/2021	0000	13113	310 Tar DOC/TED Eletrônico	883.011.100.234.799	2,54 D	
		Cobrança referente 28/10/2021				
28/10/2021	0000	13113	310 Tar DOC/TED Eletrônico	883.011.100.234.800	2,54 D	
		Cobrança referente 28/10/2021				
28/10/2021	0000	13113	310 Tar DOC/TED Eletrônico	883.011.100.234.801	2,54 D	
		Cobrança referente 28/10/2021				
28/10/2021	0000	13113	310 Tar DOC/TED Eletrônico	883.011.100.234.802	2,54 D	
		Cobrança referente 28/10/2021				
28/10/2021	0000	13113	310 Tar DOC/TED Eletrônico	883.011.100.234.803	2,54 D	
		Cobrança referente 28/10/2021				
28/10/2021	0000	13113	310 Tar DOC/TED Eletrônico	883.011.100.234.804	2,54 D	
		Cobrança referente 28/10/2021				
28/10/2021	0000	13113	310 Tar DOC/TED Eletrônico	883.011.100.234.805	2,54 D	
		Cobrança referente 28/10/2021				
28/10/2021	0000	13113	310 Tar DOC/TED Eletrônico	883.011.100.234.806	2,54 D	
		Cobrança referente 28/10/2021				
28/10/2021	0000	13113	310 Tar DOC/TED Eletrônico	883.011.100.234.807	2,54 D	
		Cobrança referente 28/10/2021				
28/10/2021	0000	13113	310 Tar DOC/TED Eletrônico	883.011.100.234.808	2,54 D	
		Cobrança referente 28/10/2021				
28/10/2021	0000	13113	310 Tar DOC/TED Eletrônico	883.011.100.234.809	2,54 D	
		Cobrança referente 28/10/2021				
28/10/2021	0000	13113	310 Tar DOC/TED Eletrônico	883.011.100.234.810	2,54 D	
		Cobrança referente 28/10/2021				
28/10/2021	0000	13113	310 Tar DOC/TED Eletrônico	883.011.100.234.811	2,54 D	
		Cobrança referente 28/10/2021				
28/10/2021	0000	13113	310 Tar DOC/TED Eletrônico	883.011.100.234.812	2,54 D	
		Cobrança referente 28/10/2021				
28/10/2021	0000	13113	310 Tar DOC/TED Eletrônico	883.011.100.234.813	2,54 D	
		Cobrança referente 28/10/2021				
28/10/2021	0000	13113	310 Tar DOC/TED Eletrônico	883.011.100.234.814	2,54 D	
		Cobrança referente 28/10/2021				
28/10/2021	0000	00000	848 Resgate Automático	1.985	13.546.091,18 C	0,00 C
29/10/2021	0000	14134	669 Devolução	103.020.800.005.110	880,96 C	
		000003464				
29/10/2021	0000	14134	669 Devolução	103.020.800.005.110	880,96 C	
		000003465				

29/10/2021	0000	14134	669 Devolução	103.020.800.005.110		880,96 C
			000003466			
29/10/2021	4834	15092	243 Ch.Avulso entre Agências		41	875,02 D
29/10/2021	0086	99015	470 Transferência enviada	550.086.000.407.030		10.200,00 D
			29/10 0086 SERVICO A 00002291730000114			
29/10/2021	0086	99015	470 Transferência enviada	550.086.000.407.030		10.200,00 D
			29/10 0086 SERVICO A 00002291730000114			
29/10/2021	0086	99015	470 Transferência enviada	553.125.000.075.669		201.358,97 D
			29/10 3125 LIDERANCA 00002291730000114			
29/10/2021	0086	99015	470 Transferência enviada	553.125.000.075.669		48.847,11 D
			29/10 3125 LIDERANCA 00002291730000114			
29/10/2021	0086	99015	470 Transferência enviada	553.336.000.299.370		209,25 D
			29/10 3336 CIEE CENT 00002291730000114			
29/10/2021	0086	99015	470 Transferência enviada	553.425.000.009.438		21.502,26 D
			29/10 3425 SOFTPLAN 00002291730000114			
29/10/2021	0086	99015	470 Transferência enviada	553.485.000.050.817		878,90 D
			29/10 3485 50817-9 VIDA GOIAS UTI			
29/10/2021	0086	99015	470 Transferência enviada	553.607.000.055.838		3.500,00 D
			29/10 3607 55838-9 SEBASTIANA L 0			
29/10/2021	0000	13134	250 Folha de Pagamento		810	3.185,87 D
29/10/2021	0000	13134	250 Folha de Pagamento		812	1.137,84 D
29/10/2021	0000	13134	250 Folha de Pagamento		813	1.137,84 D
29/10/2021	0000	13134	250 Folha de Pagamento		814	1.137,84 D
29/10/2021	0000	13105	303 Pagto via Auto-Atend.BB		102.902	2.506,43 D
			PREFEITURA MUN GOIANIA GO			
29/10/2021	0000	13105	196 INSS Arrecadação		102.903	5.514,15 D
			GPS- Ident.: 1569755000174 - 10/2021			
29/10/2021	0000	13105	303 Pagto via Auto-Atend.BB		102.905	195,00 D
			PREFEITURA MUN GOIANIA GO			
29/10/2021	0000	13105	375 Impostos		102.907	501,29 D
			DARE - COD BARRAS			
29/10/2021	0000	13105	303 Pagto via Auto-Atend.BB		102.909	503,66 D
			PREFEITURA MUN GOIANIA GO			
29/10/2021	0000	13105	375 Impostos		102.910	187,20 D
			DARE - COD BARRAS			
29/10/2021	0000	13105	393 TED Transf.Eletr.Disponiv		102.911	17.356,48 D
			237 2147 009214319000194 APAR CONSTRUC			
29/10/2021	0000	13105	109 Pagamento de Boleto		102.912	8.947,40 D
			BANCO DO BRASIL S/A - BRASILIA-DF			
29/10/2021	0000	13105	393 TED Transf.Eletr.Disponiv		102.913	7.644,55 D
			237 2147 009214319000194 APAR CONSTRUC			
29/10/2021	0000	13105	109 Pagamento de Boleto		102.914	8.913,62 D
			BANCO DO BRASIL S/A - BRASILIA-DF			
29/10/2021	0000	13105	303 Pagto via Auto-Atend.BB		102.915	468,38 D
			PREFEITURA MUN GOIANIA GO			
29/10/2021	0000	13105	303 Pagto via Auto-Atend.BB		102.916	470,92 D
			PREFEITURA MUN GOIANIA GO			
29/10/2021	0000	13105	375 Impostos		102.917	493,41 D
			DARE - COD BARRAS			
29/10/2021	0000	13105	109 Pagamento de Boleto		102.919	8.899,14 D
			BANCO DO BRASIL S/A - BRASILIA-DF			
29/10/2021	0000	13105	393 TED Transf.Eletr.Disponiv		102.920	46.931,64 D
			237 2147 009214319000194 APAR CONSTRUC			
29/10/2021	0000	13105	393 TED Transf.Eletr.Disponiv		102.921	6.710,50 D
			104 3723 028505704000135 WK INDUSTRIA			
29/10/2021	0000	13105	361 Pgto conta água		102.924	16.419,40 D
			SANEAMENTO DE GOIAS SA			
29/10/2021	0000	13105	303 Pagto via Auto-Atend.BB		102.925	469,14 D
			PREFEITURA MUN GOIANIA GO			
29/10/2021	0000	13105	303 Pagto via Auto-Atend.BB		102.927	468,00 D
			PREFEITURA MUN GOIANIA GO			
29/10/2021	0000	13105	375 Impostos		102.928	2.426,01 D
			DARE - COD BARRAS			
29/10/2021	0000	13105	196 INSS Arrecadação		102.929	26.686,13 D
			GPS- Ident.: 482840000138 - 10/2021			

29/10/2021	0000	13105	303 Pagto via Auto-Atend.BB		102.930	12.130,06 D
			PREFEITURA MUN GOIANIA GO			
29/10/2021	0000	13105	375 Impostos		102.931	2.883,56 D
			DARE - DEMAIS ORGAOS GO			
29/10/2021	0000	13105	109 Pagamento de Boleto		102.932	8.891,90 D
			BANCO DO BRASIL S/A - BRASILIA-DF			
29/10/2021	0000	13105	393 TED Transf.Eletr.Disponiv		102.933	23.836,28 D
			104 4204 039374330000182 FUNDO PREVIDE			
29/10/2021	0000	13105	393 TED Transf.Eletr.Disponiv		102.934	18.678,32 D
			341 6256 001283274000106 CIRCULO DE AP			
29/10/2021	0000	13105	303 Pagto via Auto-Atend.BB		102.935	5.661,88 D
			PREFEITURA MUN GOIANIA GO			
29/10/2021	0000	13105	375 Impostos		102.937	4.246,41 D
			DARE - COD BARRAS			
29/10/2021	0000	13105	393 TED Transf.Eletr.Disponiv		102.938	1.024,00 D
			237 2147 009214319000194 APAR CONSTRUC			
29/10/2021	0000	13105	393 TED Transf.Eletr.Disponiv		102.939	77.638,00 D
			237 2147 009214319000194 APAR CONSTRUC			
29/10/2021	0000	13105	375 Impostos		102.940	327,45 D
			DARE - COD BARRAS			
29/10/2021	0000	13105	393 TED Transf.Eletr.Disponiv		102.942	77.997,57 D
			104 2995 001645738000330 INDRA BRASIL			
29/10/2021	0000	13105	393 TED Transf.Eletr.Disponiv		102.943	195.188,15 D
			104 2995 001645738000330 INDRA BRASIL			
29/10/2021	0000	13105	109 Pagamento de Boleto		102.944	1.800,23 D
			GASBALL ARMAZENADORA E DISTRIBIDORA LT			
29/10/2021	0000	13105	303 Pagto via Auto-Atend.BB		102.945	47,00 D
			PREFEITURA MUN GOIANIA GO			
29/10/2021	0000	13105	375 Impostos		102.946	14,10 D
			DARE - COD BARRAS			
29/10/2021	0000	13105	144 Transferência Agendada	124.200.000.116.815		41.606,82 D
			15/10 1242 116815-0 EMPRESA DE CON			
29/10/2021	0000	13105	144 Transferência Agendada	184.000.000.107.725		1.420,00 D
			15/10 1840 107725-2 COPEL COMERCIA			
29/10/2021	0000	13105	144 Transferência Agendada	184.000.000.107.725		8.094,84 D
			15/10 1840 107725-2 COPEL COMERCIA			
29/10/2021	0000	13105	144 Transferência Agendada	184.000.000.107.725		969,87 D
			26/10 1840 107725-2 COPEL COMERCIA			
29/10/2021	0000	13105	144 Transferência Agendada	184.000.000.107.725		1.277,86 D
			26/10 1840 107725-2 COPEL COMERCIA			
29/10/2021	0000	13105	144 Transferência Agendada	338.200.000.118.170		3.517,80 D
			15/10 3382 118170-X MODULO ENGENHA			
29/10/2021	0000	13105	144 Transferência Agendada	347.800.000.053.941		10.873,33 D
			21/10 3478 53941-4 EVOLUE SERVICO			
29/10/2021	0000	13105	144 Transferência Agendada	809.000.000.010.612		10.315,00 D
			21/10 8090 10612-7 M B A X P M H			
29/10/2021	0000	13105	144 Transferência Agendada	809.000.000.010.612		9.900,00 D
			21/10 8090 10612-7 M B A X P M H			
29/10/2021	0000	13105	144 Transferência Agendada	809.000.000.010.612		86.685,00 D
			21/10 8090 10612-7 M B A X P M H			
29/10/2021	0000	13113	310 Tar DOC/TED Eletrônico	833.021.200.712.726		2,54 D
			Cobrança referente 29/10/2021			
29/10/2021	0000	13113	310 Tar DOC/TED Eletrônico	833.021.200.712.727		2,54 D
			Cobrança referente 29/10/2021			
29/10/2021	0000	13113	310 Tar DOC/TED Eletrônico	833.021.200.712.728		2,54 D
			Cobrança referente 29/10/2021			
29/10/2021	0000	13113	310 Tar DOC/TED Eletrônico	833.021.200.712.729		2,54 D
			Cobrança referente 29/10/2021			
29/10/2021	0000	13113	310 Tar DOC/TED Eletrônico	833.021.200.712.730		2,54 D
			Cobrança referente 29/10/2021			
29/10/2021	0000	13113	310 Tar DOC/TED Eletrônico	833.021.200.712.731		2,54 D
			Cobrança referente 29/10/2021			
29/10/2021	0000	13113	310 Tar DOC/TED Eletrônico	833.021.200.712.732		2,54 D
			Cobrança referente 29/10/2021			
29/10/2021	0000	13113	310 Tar DOC/TED Eletrônico	833.021.200.712.733		2,54 D

			Cobrança referente 29/10/2021			
29/10/2021	0000	13113	310 Tar DOC/TED Eletrônico	833.021.200.712.734	2,54 D	
			Cobrança referente 29/10/2021			
29/10/2021	0000	13113	310 Tar DOC/TED Eletrônico	833.021.200.712.735	2,54 D	
			Cobrança referente 29/10/2021			
29/10/2021	0000	00000	848 Resgate Automático	1.985	1.069.291,30 C	0,00 C
31/10/2021	0000	00000	999 S A L D O			0,00 C

OBSERVAÇÕES:

Transação efetuada com sucesso por: J8734795 MOAB NOGUEIRA FRANCO.

Serviço de Atendimento ao Consumidor - SAC 0800 729 0722

Ouvidoria BB 0800 729 5678

Para deficientes auditivos 0800 729 0088

G3360415046204871
04/11/2021 15:07:16

Consultas - Investimentos Fundos - Mensal

Cliente

Agência	86-8
Conta	14212-3 T C E CONTA MOVIMENTO
Mês/ano referência	OUTUBRO/2021

BB RF CP Pleno - CNPJ: 9.632.730/0001-80

Data	Histórico	Valor	Valor IR	Prej. Comp.	Valor IOF	Quantidade cotas	Valor cota	Saldo cotas
30/09/2021	SALDO ANTERIOR	40.455.507,78				16.024.254,177461		
01/10/2021	RESGATE	4.245,33				1.681,267937	2,525076406	16.022.572,909524
	Aplicação 29/07/2021	4.245,33				1.681,267937		
06/10/2021	RESGATE	40.479.333,09				16.022.572,909524	2,526394064	
	Aplicação 29/07/2021	2.858.567,92				1.131.481,410964		
	Aplicação 05/08/2021	75.713,31				29.968,922255		
	Aplicação 19/08/2021	4.011.477,46				1.587.827,299231		
	Aplicação 30/08/2021	17.793.553,10				7.043.063,216420		
	Aplicação 01/09/2021	71.235,37				28.196,460150		
	Aplicação 15/09/2021	31.652,14				12.528,583702		
	Aplicação 16/09/2021	961.047,99				380.403,042876		
	Aplicação 17/09/2021	3.056.389,08				1.209.783,192695		
	Aplicação 28/09/2021	11.619.696,72				4.599.320,781231		
29/10/2021	SALDO ATUAL	0,00						

Resumo do mês

SALDO ANTERIOR	40.455.507,78
APLICAÇÕES (+)	0,00
RESGATES (-)	40.483.578,42
RENDIMENTO BRUTO (+)	28.070,64
IMPOSTO DE RENDA (-)	0,00
IOF (-)	0,00
RENDIMENTO LÍQUIDO	28.070,64
SALDO ATUAL =	0,00

Valor da Cota

30/09/2021	2,524642166
29/10/2021	2,533547490

Rentabilidade

No mês	0,3527
No ano	1,6876
Últimos 12 meses	1,7514

BB RF Solidez Pleno - CNPJ: 42.592.407/0001-03

Data	Histórico	Valor	Valor IR	Prej. Comp.	Valor IOF	Quantidade cotas	Valor cota	Saldo cotas
30/09/2021	SALDO ANTERIOR	0,00						
06/10/2021	APLICAÇÃO	40.555.320,65				40.535.035,823627	1,000500427	40.535.035,823627
06/10/2021	RESGATE	576,84				576,551478	1,000500427	40.534.459,272149
	Aplicação 06/10/2021	576,84				576,551478		
07/10/2021	RESGATE	47.796,26				47.764,096517	1,000673382	40.486.695,175632
	Aplicação 06/10/2021	47.796,26				47.764,096517		
08/10/2021	RESGATE	1.062.665,24				1.061.808,352165	1,000807008	39.424.886,823467
	Aplicação 06/10/2021	1.062.665,24				1.061.808,352165		
15/10/2021	RESGATE	19.444,72				19.416,787359	1,001438582	39.405.470,036108
	Aplicação 06/10/2021	19.444,72				19.416,787359		
18/10/2021	APLICAÇÃO	3.050.000,00				3.045.089,838312	1,001612485	42.450.559,874420
19/10/2021	APLICAÇÃO	959.917,22				958.205,505639	1,001786375	43.408.765,380059
20/10/2021	RESGATE	961.708,88				959.825,922300	1,001961770	42.448.939,457759
	Aplicação 06/10/2021	961.708,88				959.825,922300		
21/10/2021	RESGATE	1.935,85				1.931,725259	1,002135263	42.447.007,732500
	Aplicação 06/10/2021	1.935,85				1.931,725259		
22/10/2021	RESGATE	12.527,35				12.498,427863	1,002314062	42.434.509,304637
	Aplicação 06/10/2021	12.527,35				12.498,427863		
25/10/2021	RESGATE	20.489,81				20.438,995346	1,002486162	42.414.070,309291

	Aplicação 06/10/2021	20.489,81	20.438,995346		
26/10/2021	APLICAÇÃO	23.074.086,46	23.012.949,108750	1,002656650	65.427.019,418041
27/10/2021	RESGATE	8.661.696,30	8.637.260,169480	1,002829153	56.789.759,248561
	Aplicação 06/10/2021	8.661.696,30	8.637.260,169480		
28/10/2021	RESGATE	13.546.091,18	13.505.536,431072	1,003002824	43.284.222,817489
	Aplicação 06/10/2021	13.546.091,18	13.505.536,431072		
29/10/2021	RESGATE	1.069.291,30	1.065.849,701159	1,003228972	42.218.373,116330
	Aplicação 06/10/2021	1.069.291,30	1.065.849,701159		
29/10/2021	SALDO ATUAL	42.354.695,06	42.218.373,116330		42.218.373,116330

Resumo do mês

SALDO ANTERIOR	0,00
APLICAÇÕES (+)	67.639.324,33
RESGATES (-)	25.404.223,73
RENDIMENTO BRUTO (+)	119.594,46
IMPOSTO DE RENDA (-)	0,00
IOF (-)	0,00
RENDIMENTO LÍQUIDO	119.594,46
SALDO ATUAL =	42.354.695,06

Valor da Cota

30/09/2021	1,000000000
29/10/2021	1,003228972

Rentabilidade

No mês	0,3228
No ano	0,3228
Últimos 12 meses	0,3228

Transação efetuada com sucesso por: J8734795 MOAB NOGUEIRA FRANCO.

Serviço de Atendimento ao Consumidor - SAC 0800 729 0722

Ouvidoria BB 0800 729 5678
Para deficientes auditivos 0800 729 0088

G3310109566320281
01/12/2021 10:01:47

Extrato de Conta Corrente

Cliente - Conta atual

Agência	86-8
Conta corrente	14212-3T C E CONTA MOVIMENTO
Período do extrato	de 01 / 11 / 2021 até 30 / 11 / 2021

Lançamentos

Dt. balancete	Dt. movimento	Ag. origem	Lote	Histórico	Documento	Valor R$	Saldo
29/10/2021		0000	00000	000 Saldo Anterior			0,00 C
04/11/2021		0000	14175	976 TED-Crédito em Conta	176.440.550	74.469,96 C	
				104 4204 2291730000114 TCE TED ISENTO			
04/11/2021		0000	13105	363 Pagto conta telefone	110.401	2.378,16 D	
				OI S.A.(PR)			
04/11/2021		0000	00000	271 BB-APLIC C.PRZ-APL.AUT	1.985	72.091,80 D	0,00 C
05/11/2021		0086	99015	470 Transferência enviada	554.534.000.105.727	32.140,00 D	
				05/11 4534 105727-8 X- OFFICE SERV			
05/11/2021		0000	13105	375 Impostos	110.505	5.026,17 D	
				FGTS ARRECADACAO GRF			
05/11/2021		0000	13105	393 TED Transf.Eletr.Disponiv	110.509	2.025,00 D	
				104 2981 53379098191 JOSE CARLOS DA SI			
05/11/2021		0000	13105	393 TED Transf.Eletr.Disponiv	110.510	26.381,00 D	
				104 4204 001246693000160 INSTITUTO DE			
05/11/2021		0000	13105	109 Pagamento de Boleto	110.511	576,84 D	
				SERVICO FEDERAL DE PROCESSAMENTO DE DA			
05/11/2021		0000	13105	393 TED Transf.Eletr.Disponiv	110.512	14.836,50 D	
				237 2147 009214319000194 APAR CONSTRUC			
05/11/2021		0000	13105	393 TED Transf.Eletr.Disponiv	110.513	17.124,30 D	
				237 2147 009214319000194 APAR CONSTRUC			
05/11/2021		0000	13105	393 TED Transf.Eletr.Disponiv	110.514	43.062,79 D	
				104 4204 001246693000160 INSTITUTO DE			
05/11/2021		0000	13105	393 TED Transf.Eletr.Disponiv	110.516	6.665,00 D	
				237 3396 002195059000108 G E S IMAGENS			
05/11/2021		0000	13105	109 Pagamento de Boleto	110.520	2.525,69 D	
				MULTICAST TELECOM			
05/11/2021		0000	13105	303 Pagto via Auto-Atend.BB	110.521	637,53 D	
				PREFEITURA MUN GOIANIA GO			
05/11/2021		0000	13105	375 Impostos	110.522	887,42 D	
				DARE - COD BARRAS			
05/11/2021		0000	13105	393 TED Transf.Eletr.Disponiv	110.523	2.456,45 D	
				104 3723 028505704000135 WK INDUSTRIA			
05/11/2021		0000	13105	303 Pagto via Auto-Atend.BB	110.524	735,84 D	
				PREFEITURA MUN GOIANIA GO			
05/11/2021		0000	13105	144 Transferência Agendada	38.600.000.111.915	11.345,33 D	
				04/11 0386 111915-X INTELIGENCIA D			
05/11/2021		0000	13105	144 Transferência Agendada	123.100.000.114.719	17.600,58 D	
				04/11 1231 114719-6 MCR SIST E CON			
05/11/2021		0000	13105	144 Transferência Agendada	161.000.000.038.275	2.025,00 D	
				04/11 1610 38275-2 JONAS R CERQUE			
05/11/2021		0000	13105	144 Transferência Agendada	184.000.000.107.725	1.085,08 D	
				04/11 1840 107725-2 COPEL COMERCIA			
05/11/2021		0000	13105	144 Transferência Agendada	259.100.000.104.444	6.831,50 D	
				04/11 2591 104444-3 TRIVALE ADMINI			
05/11/2021		0000	13105	144 Transferência Agendada	259.100.000.104.444	7.215,52 D	
				04/11 2591 104444-3 TRIVALE ADMINI			
05/11/2021		0000	13105	144 Transferência Agendada	259.100.000.104.444	31.282,73 D	
				04/11 2591 104444-3 TRIVALE ADMINI			
05/11/2021		0000	13105	144 Transferência Agendada	368.900.000.033.317	2.025,00 D	
				04/11 3689 33317-4 DANIEL MENEZES			

05/11/2021	0000	13105	144	Transferência Agendada	368.900.000.043.899	2.025,00 D	
				04/11 3689 43899-5 WALDIR ARAUJO			
05/11/2021	0000	13105	144	Transferência Agendada	368.900.000.088.080	2.025,00 D	
				04/11 3689 88080-9 THIAGO COSTA C			
05/11/2021	0000	13105	144	Transferência Agendada	570.100.000.011.122	2.025,00 D	
				04/11 5701 11122-8 CARLITO SALES			
05/11/2021	0000	13113	310	Tar DOC/TED Eletrônico	813.091.300.207.681	2,54 D	
				Cobrança referente 05/11/2021			
05/11/2021	0000	13113	310	Tar DOC/TED Eletrônico	813.091.300.207.682	2,54 D	
				Cobrança referente 05/11/2021			
05/11/2021	0000	13113	310	Tar DOC/TED Eletrônico	813.091.300.207.683	2,54 D	
				Cobrança referente 05/11/2021			
05/11/2021	0000	13113	310	Tar DOC/TED Eletrônico	813.091.300.207.684	2,54 D	
				Cobrança referente 05/11/2021			
05/11/2021	0000	13113	310	Tar DOC/TED Eletrônico	813.091.300.207.685	2,54 D	
				Cobrança referente 05/11/2021			
05/11/2021	0000	13113	310	Tar DOC/TED Eletrônico	813.091.300.207.686	2,54 D	
				Cobrança referente 05/11/2021			
05/11/2021	0000	13113	310	Tar DOC/TED Eletrônico	813.091.300.207.687	2,54 D	
				Cobrança referente 05/11/2021			
05/11/2021	0000	00000	848	Resgate Automático	1.985	240.584,05 C	0,00 C
08/11/2021	0000	13105	144	Transferência Agendada	368.900.000.028.631	2.475,00 D	
				04/11 3689 28631-1 LICARDINO SIQU			
08/11/2021	0000	13105	144	Transferência Agendada	368.900.000.131.041	4.275,00 D	
				05/11 3689 131041-0 EDSON JOSE FER			
08/11/2021	0000	13105	144	Transferência Agendada	570.100.000.010.800	2.475,00 D	
				04/11 5701 10800-6 MARCUS VINICIU			
08/11/2021	0000	13105	144	Transferência Agendada	570.100.000.011.164	2.475,00 D	
				04/11 5701 11164-3 ANA PAULA ARAU			
08/11/2021	0000	00000	848	Resgate Automático	1.985	11.700,00 C	0,00 C
09/11/2021	0000	13134	250	Folha de Pagamento	371	3.421,90 D	
09/11/2021	0000	13134	250	Folha de Pagamento	372	3.421,90 D	
09/11/2021	0000	13134	250	Folha de Pagamento	373	3.421,90 D	
09/11/2021	0000	13134	250	Folha de Pagamento	374	3.421,90 D	
09/11/2021	0000	13134	250	Folha de Pagamento	375	3.421,90 D	
09/11/2021	0000	00000	848	Resgate Automático	1.985	17.109,50 C	0,00 C
10/11/2021	0000	13134	211	Pagamentos Diversos	465	405.736,81 D	
10/11/2021	0000	13134	211	Pagamentos Diversos	466	156.102,94 D	
10/11/2021	0000	13105	393	TED Transf.Eletr.Disponiv	111.001	87.587,82 D	
				070 0027 033136888000143 BRB CREDITO F			
10/11/2021	0000	13105	393	TED Transf.Eletr.Disponiv	111.002	5.526,02 D	
				756 1004 009552111000185 COOPERATIVA D			
10/11/2021	0000	13105	393	TED Transf.Eletr.Disponiv	111.003	14.307,25 D	
				195 0001 007799277000175 VALOR SOCIEDA			
10/11/2021	0000	13105	393	TED Transf.Eletr.Disponiv	111.004	5.172,20 D	
				237 4130 060746948000112 BANCO BRADESC			
10/11/2021	0000	13105	393	TED Transf.Eletr.Disponiv	111.005	243,20 D	
				195 0001 007799277000175 VALOR SOCIEDA			
10/11/2021	0000	13105	393	TED Transf.Eletr.Disponiv	111.006	50.820,60 D	
				025 0001 017167412000113 FINANCEIRA AL			
10/11/2021	0000	13113	310	Tar DOC/TED Eletrônico	843.141.100.247.907	2,54 D	
				Cobrança referente 10/11/2021			
10/11/2021	0000	13113	310	Tar DOC/TED Eletrônico	843.141.100.247.908	2,54 D	
				Cobrança referente 10/11/2021			
10/11/2021	0000	13113	310	Tar DOC/TED Eletrônico	843.141.100.247.909	2,54 D	
				Cobrança referente 10/11/2021			
10/11/2021	0000	13113	310	Tar DOC/TED Eletrônico	843.141.100.247.910	2,54 D	
				Cobrança referente 10/11/2021			
10/11/2021	0000	13113	310	Tar DOC/TED Eletrônico	843.141.100.247.911	2,54 D	
				Cobrança referente 10/11/2021			
10/11/2021	0000	13113	310	Tar DOC/TED Eletrônico	843.141.100.247.912	2,54 D	
				Cobrança referente 10/11/2021			
10/11/2021	0000	00000	848	Resgate Automático	1.985	725.512,08 C	0,00 C
11/11/2021	0000	14175	976	TED-Crédito em Conta	178.435.142	10.306,97 C	
				104 4204 1409655000180 TESOURO ESTADU			

11/11/2021	0000	13134	438 Pagamentos Diversos		228	248.994,00 D	
11/11/2021	0000	13134	438 Pagamentos Diversos		229	112.711,13 D	
11/11/2021	0000	00000	848 Resgate Automático		1.985	351.398,16 C	0,00 C
12/11/2021	0000	14175	976 TED-Crédito em Conta		178.656.203	33.166,91 C	
			070 0211 534560000126 TCDF TRIBUNAL				
12/11/2021	0000	13134	250 Folha de Pagamento		373	3.844,26 D	
12/11/2021	0000	13134	250 Folha de Pagamento		374	3.844,26 D	
12/11/2021	0000	13134	250 Folha de Pagamento		375	3.844,26 D	
12/11/2021	0000	13134	250 Folha de Pagamento		376	3.844,26 D	
12/11/2021	0000	13134	250 Folha de Pagamento		377	3.844,26 D	
12/11/2021	0000	13134	250 Folha de Pagamento		378	3.844,26 D	
12/11/2021	0000	13134	250 Folha de Pagamento		379	3.844,26 D	
12/11/2021	0000	13134	250 Folha de Pagamento		380	3.844,26 D	
12/11/2021	0000	13105	109 Pagamento de Boleto		111.202	1.013,97 D	
			GASBALL ARMAZENADORA E DISTRIBIDORA LT				
12/11/2021	0000	13105	144 Transferência Agendada		348.300.000.115.774	209,00 D	1.189,86 C
			05/11 3483 115774-4 TOALHEIRO A S				
16/11/2021	0000	13105	363 Pagto conta telefone		111.601	2.982,51 D	
			OI S.A.(PR)				
16/11/2021	0000	13105	363 Pagto conta telefone		111.602	2.910,69 D	
			OI S.A.(PR)				
16/11/2021	0000	13105	109 Pagamento de Boleto		111.603	404,60 D	
			ECAD				
16/11/2021	0000	00000	848 Resgate Automático		1.985	5.107,94 C	0,00 C
18/11/2021	0000	14175	976 TED-Crédito em Conta		179.569.490	982.323,52 C	
			104 4204 2291730000114 TCE TED ISENTO				
18/11/2021	0000	00000	271 BB-APLIC C.PRZ-APL.AUT		1.985	982.323,52 D	0,00 C
19/11/2021	0000	14175	976 TED-Crédito em Conta		33.711.102	3.050.000,00 C	
			104 4204 1409655000180 TESOURO ESTADU				
19/11/2021	0000	13105	393 TED Transf.Eletr.Disponiv		111.901	2.525,69 D	
			237 3767 026110878000173 MULTICAST TEL				
19/11/2021	0000	13105	196 INSS Arrecadação		111.902	982.323,52 D	
			GPS- Ident.: 2291730000114 - 10/2021				
19/11/2021	0000	13113	310 Tar DOC/TED Eletrônico		863.231.200.319.021	2,54 D	
			Cobrança referente 19/11/2021				
19/11/2021	0000	00000	271 BB-APLIC C.PRZ-APL.AUT		1.985	2.065.148,25 D	0,00 C
22/11/2021	0086	99015	470 Transferência enviada		550.086.000.407.030	10.200,00 D	
			22/11 0086 SERVICO A 00002291730000114				
22/11/2021	0086	99015	470 Transferência enviada		550.086.000.407.030	6.800,00 D	
			22/11 0086 SERVICO A 00002291730000114				
22/11/2021	0086	99015	470 Transferência enviada		551.242.000.116.815	21.213,94 D	
			22/11 1242 116815-0 EMPRESA DE CON				
22/11/2021	0086	99015	470 Transferência enviada		553.425.000.009.438	21.502,26 D	
			22/11 3425 SOFTPLAN 00002291730000114				
22/11/2021	0000	13105	196 INSS Arrecadação		112.202	3.607,88 D	
			GPS- Ident.: 1569755000174 - 11/2021				
22/11/2021	0000	13105	393 TED Transf.Eletr.Disponiv		112.203	13.740,00 D	
			756 3333 016887672000109 PROTON ENGENH				
22/11/2021	0000	13105	303 Pagto via Auto-Atend.BB		112.204	281,04 D	
			PREFEITURA MUN GOIANIA GO				
22/11/2021	0000	13105	375 Impostos		112.205	187,47 D	
			DARE - COD BARRAS				
22/11/2021	0000	13105	303 Pagto via Auto-Atend.BB		112.206	1.639,95 D	
			PREFEITURA MUN GOIANIA GO				
22/11/2021	0000	13105	375 Impostos		112.207	194,56 D	
			DARE - COD BARRAS				
22/11/2021	0000	13105	375 Impostos		112.210	327,45 D	
			DARE - COD BARRAS				
22/11/2021	0000	13105	303 Pagto via Auto-Atend.BB		112.211	381,72 D	
			PREFEITURA MUN GOIANIA GO				
22/11/2021	0000	13105	375 Impostos		112.212	327,99 D	
			DARE - COD BARRAS				
22/11/2021	0000	13105	393 TED Transf.Eletr.Disponiv		112.214	720,00 D	
			033 0972 020771562000146 LOCALIZA GOIA				

22/11/2021	0000	13105	393 TED Transf.Eletr.Disponiv		112.215	5.980,00 D
			033 3462 004558476000101 COMUNIQUE-SE			
22/11/2021	0000	13105	393 TED Transf.Eletr.Disponiv		112.217	618,26 D
			756 3064 021709477000110 OUROE SERVICO			
22/11/2021	0000	13105	393 TED Transf.Eletr.Disponiv		112.220	20.234,84 D
			341 7938 024336079000194 DIRECTA PRIME			
22/11/2021	0000	13105	375 Impostos		112.221	67,45 D
			DARE - COD BARRAS			
22/11/2021	0000	13105	303 Pagto via Auto-Atend.BB		112.223	196,80 D
			PREFEITURA MUN GOIANIA GO			
22/11/2021	0000	13105	196 INSS Arrecadação		112.225	161,68 D
			GPS- Ident.: 1569755000174 - 11/2021			
22/11/2021	0000	13105	303 Pagto via Auto-Atend.BB		112.227	76,15 D
			PREFEITURA MUN GOIANIA GO			
22/11/2021	0000	13105	303 Pagto via Auto-Atend.BB		112.230	781,11 D
			PREFEITURA MUN GOIANIA GO			
22/11/2021	0000	13105	303 Pagto via Auto-Atend.BB		112.232	810,67 D
			PREFEITURA MUN GOIANIA GO			
22/11/2021	0000	13105	303 Pagto via Auto-Atend.BB		112.233	97,75 D
			PREFEITURA MUN GOIANIA GO			
22/11/2021	0000	13105	393 TED Transf.Eletr.Disponiv		112.234	2.599,50 D
			341 7367 023004859000174 FALCON CERTIF			
22/11/2021	0000	13105	393 TED Transf.Eletr.Disponiv		112.236	1.857,25 D
			756 3333 003798621000150 UNIAO SUL-AME			
22/11/2021	0000	13105	393 TED Transf.Eletr.Disponiv		112.237	9.024,94 D
			756 3064 021709477000110 OUROE SERVICO			
22/11/2021	0000	13105	393 TED Transf.Eletr.Disponiv		112.238	18.704,44 D
			756 3064 021709477000110 OUROE SERVICO			
22/11/2021	0000	13105	375 Impostos		112.240	14,70 D
			DARE - COD BARRAS			
22/11/2021	0000	13105	303 Pagto via Auto-Atend.BB		112.241	73,49 D
			PREFEITURA MUN GOIANIA GO			
22/11/2021	0000	13105	144 Transferência Agendada	124.200.000.095.254		205.273,18 D
			19/11 1242 95254-0 AMULTIPHONE T			
22/11/2021	0000	13105	144 Transferência Agendada	124.200.000.116.815		1.219,96 D
			19/11 1242 116815-0 EMPRESA DE CON			
22/11/2021	0000	13105	144 Transferência Agendada	124.200.000.116.815		3.659,85 D
			19/11 1242 116815-0 EMPRESA DE CON			
22/11/2021	0000	13105	144 Transferência Agendada	124.200.000.116.815		2.349,35 D
			19/11 1242 116815-0 EMPRESA DE CON			
22/11/2021	0000	13105	144 Transferência Agendada	150.700.000.074.475		13.820,28 D
			19/11 1507 74475-1 R7 FACILITIES			
22/11/2021	0000	13105	144 Transferência Agendada	150.700.000.074.475		14.653,55 D
			19/11 1507 74475-1 R7 FACILITIES			
22/11/2021	0000	13105	144 Transferência Agendada	150.700.000.074.475		5.272,32 D
			19/11 1507 74475-1 R7 FACILITIES			
22/11/2021	0000	13105	144 Transferência Agendada	150.700.000.074.475		1.387,90 D
			19/11 1507 74475-1 R7 FACILITIES			
22/11/2021	0000	13105	144 Transferência Agendada	184.000.000.107.725		32.930,36 D
			19/11 1840 107725-2 COPEL COMERCIA			
22/11/2021	0000	13105	144 Transferência Agendada	184.000.000.107.725		1.265,78 D
			19/11 1840 107725-2 COPEL COMERCIA			
22/11/2021	0000	13105	144 Transferência Agendada	184.000.000.107.725		3.758,50 D
			19/11 1840 107725-2 COPEL COMERCIA			
22/11/2021	0000	13105	144 Transferência Agendada	184.000.000.107.725		2.094,90 D
			19/11 1840 107725-2 COPEL COMERCIA			
22/11/2021	0000	13105	144 Transferência Agendada	293.600.000.038.027		1.166.650,00 D
			19/11 2936 38027-X CLICK TI TECNO			
22/11/2021	0000	13105	144 Transferência Agendada	322.900.000.052.053		1.715,51 D
			19/11 3229 52053-5 CONTENT ASSESS			
22/11/2021	0000	13105	144 Transferência Agendada	340.400.000.002.440		47.520,00 D
			19/11 3404 2440-6 RX L V LTDA. -			
22/11/2021	0000	13113	310 Tar DOC/TED Eletrônico	873.261.100.080.101		2,54 D
			Cobrança referente 22/11/2021			
22/11/2021	0000	13113	310 Tar DOC/TED Eletrônico	873.261.100.080.102		2,54 D

			Cobrança referente 22/11/2021			
22/11/2021	0000	13113	310 Tar DOC/TED Eletrônico	873.261.100.080.103	2,54 D	
			Cobrança referente 22/11/2021			
22/11/2021	0000	13113	310 Tar DOC/TED Eletrônico	873.261.100.080.104	2,54 D	
			Cobrança referente 22/11/2021			
22/11/2021	0000	13113	310 Tar DOC/TED Eletrônico	873.261.100.080.105	2,54 D	
			Cobrança referente 22/11/2021			
22/11/2021	0000	13113	310 Tar DOC/TED Eletrônico	873.261.100.080.106	2,54 D	
			Cobrança referente 22/11/2021			
22/11/2021	0000	13113	310 Tar DOC/TED Eletrônico	873.261.100.080.107	2,54 D	
			Cobrança referente 22/11/2021			
22/11/2021	0000	13113	310 Tar DOC/TED Eletrônico	873.261.100.080.108	2,54 D	
			Cobrança referente 22/11/2021			
22/11/2021	0000	13113	310 Tar DOC/TED Eletrônico	873.261.100.080.109	2,54 D	
			Cobrança referente 22/11/2021			
22/11/2021	0000	00000	848 Resgate Automático	1.985	1.646.017,59 C	0,00 C
26/11/2021	0000	14175	976 TED-Crédito em Conta	33.657.298	4.666.870,79 C	
			104 4204 2291730000114 TCE TED ISENTO			
26/11/2021	0000	14175	976 TED-Crédito em Conta	181.169.353	227.617,56 C	
			104 4204 2291730000114 TCE TED ISENTO			
26/11/2021	0000	13105	393 TED Transf.Eletr.Disponiv	112.601	227.617,56 D	
			104 4204 018867930000102 FUNDO FINANCE			
26/11/2021	0000	13105	393 TED Transf.Eletr.Disponiv	112.602	4.666.870,94 D	
			104 4204 018867930000102 FUNDO FINANCE			
26/11/2021	0000	13113	310 Tar DOC/TED Eletrônico	853.301.100.356.191	2,54 D	
			Cobrança referente 26/11/2021			
26/11/2021	0000	13113	310 Tar DOC/TED Eletrônico	853.301.100.356.192	2,54 D	
			Cobrança referente 26/11/2021			
26/11/2021	0000	00000	848 Resgate Automático	1.985	5,23 C	0,00 C
29/11/2021	0000	14175	976 TED-Crédito em Conta	34.238.592	17.624.051,10 C	
			104 4204 2291730000114 TCE TED ISENTO			
29/11/2021	0000	14175	976 TED-Crédito em Conta	34.238.604	9.305.132,88 C	
			104 4204 2291730000114 TCE TED ISENTO			
29/11/2021	0000	14175	976 TED-Crédito em Conta	181.525.616	681.940,35 C	
			104 4204 2291730000114 TCE TED ISENTO			
29/11/2021	4834	15092	243 Ch.Avulso entre Agências	102.021	131,37 D	
29/11/2021	0086	99015	470 Transferência enviada	550.086.000.014.211	276,16 D	
			29/11 0086 14211-5 T C E FUNDO RO			
29/11/2021	0086	99015	470 Transferência enviada	550.086.000.014.211	2.284,90 D	
			29/11 0086 14211-5 T C E FUNDO RO			
29/11/2021	0086	99015	470 Transferência enviada	550.086.000.014.211	780,00 D	
			29/11 0086 14211-5 T C E FUNDO RO			
29/11/2021	0086	99015	470 Transferência enviada	550.086.000.014.211	1.020,60 D	
			29/11 0086 14211-5 T C E FUNDO RO			
29/11/2021	0086	99015	470 Transferência enviada	550.086.000.014.211	1.540,00 D	
			29/11 0086 14211-5 T C E FUNDO RO			
29/11/2021	0086	99015	470 Transferência enviada	550.086.000.014.211	300,00 D	
			29/11 0086 14211-5 T C E FUNDO RO			
29/11/2021	0086	99015	470 Transferência enviada	550.086.000.014.211	650,00 D	
			29/11 0086 14211-5 T C E FUNDO RO			
29/11/2021	0086	99015	470 Transferência enviada	551.242.000.116.815	33.162,40 D	
			29/11 1242 116815-0 EMPRESA DE CON			
29/11/2021	0086	99015	470 Transferência enviada	551.242.000.116.815	6.827,38 D	
			29/11 1242 116815-0 EMPRESA DE CON			
29/11/2021	0086	99015	470 Transferência enviada	551.840.000.107.725	601,44 D	
			29/11 1840 107725-2 COPEL COMERCIA			
29/11/2021	0086	99015	470 Transferência enviada	551.840.000.107.725	1.333,94 D	
			29/11 1840 107725-2 COPEL COMERCIA			
29/11/2021	0086	99015	470 Transferência enviada	551.840.000.107.725	20.303,37 D	
			29/11 1840 107725-2 COPEL COMERCIA			
29/11/2021	0086	99015	470 Transferência enviada	551.840.000.107.725	1.456,80 D	
			29/11 1840 107725-2 COPEL COMERCIA			
29/11/2021	0086	99015	470 Transferência enviada	551.840.000.107.725	2.543,37 D	
			29/11 1840 107725-2 COPEL COMERCIA			

29/11/2021	0086	99015	470 Transferência enviada	551.840.000.107.725	14.983,80 D
			29/11 1840 107725-2 COPEL COMERCIA		
29/11/2021	0086	99015	470 Transferência enviada	551.840.000.107.725	844,91 D
			29/11 1840 107725-2 COPEL COMERCIA		
29/11/2021	0086	99015	470 Transferência enviada	553.125.000.075.669	144.390,30 D
			29/11 3125 LIDERANCA 00002291730000114		
29/11/2021	0086	99015	470 Transferência enviada	553.125.000.075.669	54.593,13 D
			29/11 3125 LIDERANCA 00002291730000114		
29/11/2021	0086	99015	470 Transferência enviada	553.125.000.075.669	28.642,76 D
			29/11 3125 LIDERANCA 00002291730000114		
29/11/2021	0086	99015	470 Transferência enviada	553.336.000.299.370	49,70 D
			29/11 3336 CIEE CENT 00002291730000114		
29/11/2021	0086	99015	470 Transferência enviada	553.336.000.299.370	164,20 D
			29/11 3336 CIEE CENT 00002291730000114		
29/11/2021	0086	99015	470 Transferência enviada	553.485.000.050.817	43,71 D
			29/11 3485 50817-9 VIDA GOIAS UTI		
29/11/2021	0086	99015	470 Transferência enviada	553.485.000.060.094	512,77 D
			29/11 3485 60094-6 RODRIGUES & VI		
29/11/2021	0086	99015	470 Transferência enviada	554.534.000.105.727	14.000,00 D
			29/11 4534 105727-8 X- OFFICE SERV		
29/11/2021	0000	13105	363 Pagto conta telefone	112.901	968,58 D
			cLARO CO DDD 61 A 69		
29/11/2021	0000	13105	362 Pagamento conta luz	112.902	67.549,36 D
			CELG		
29/11/2021	0000	13105	393 TED Transf.Eletr.Disponiv	112.903	950,00 D
			104 2274 37569031172 ANTONIO ARISTINO		
29/11/2021	0000	13105	393 TED Transf.Eletr.Disponiv	112.906	59.899,56 D
			341 4319 001884133000130 SIEDOS SISTEM		
29/11/2021	0000	13105	393 TED Transf.Eletr.Disponiv	112.907	746,00 D
			104 2274 000961053000179 FONSECA MARTI		
29/11/2021	0000	13105	393 TED Transf.Eletr.Disponiv	112.908	10.000,00 D
			104 0904 037161122000170 ASSOCIACAO DO		
29/11/2021	0000	13105	393 TED Transf.Eletr.Disponiv	112.909	4.500,00 D
			104 0904 037161122000170 ASSOCIACAO DO		
29/11/2021	0000	13105	393 TED Transf.Eletr.Disponiv	112.910	16.202,52 D
			341 6256 001283274000106 CIRCULO DE AP		
29/11/2021	0000	13105	375 Impostos	112.911	4.788,45 D
			DARE - DEMAIS ORGAOS GO		
29/11/2021	0000	13105	109 Pagamento de Boleto	112.912	50.000,00 D
			INSTITUTO RUI BARBOSA - IRB		
29/11/2021	0000	13105	375 Impostos	112.913	481,80 D
			DARE - COD BARRAS		
29/11/2021	0000	13105	375 Impostos	112.914	2.397,39 D
			DARE - COD BARRAS		
29/11/2021	0000	13105	393 TED Transf.Eletr.Disponiv	112.915	157.092,70 D
			104 2995 001645738000330 INDRA BRASIL		
29/11/2021	0000	13105	196 INSS Arrecadação	112.916	5.299,84 D
			GPS- Ident.: 1569755000174 - 11/2021		
29/11/2021	0000	13105	375 Impostos	112.917	4.111,57 D
			DARE - COD BARRAS		
29/11/2021	0000	13105	375 Impostos	112.918	289,32 D
			DARE - COD BARRAS		
29/11/2021	0000	13105	393 TED Transf.Eletr.Disponiv	112.919	132.000,00 D
			237 2147 009214319000194 APAR CONSTRUC		
29/11/2021	0000	13105	303 Pagto via Auto-Atend.BB	112.920	2.409,02 D
			PREFEITURA MUN GOIANIA GO		
29/11/2021	0000	13105	375 Impostos	112.921	14,10 D
			DARE - COD BARRAS		
29/11/2021	0000	13105	303 Pagto via Auto-Atend.BB	112.922	5.482,09 D
			PREFEITURA MUN GOIANIA GO		
29/11/2021	0000	13105	303 Pagto via Auto-Atend.BB	112.923	1.222,44 D
			PREFEITURA MUN GOIANIA GO		
29/11/2021	0000	13105	303 Pagto via Auto-Atend.BB	112.924	11.986,95 D
			PREFEITURA MUN GOIANIA GO		
29/11/2021	0000	13105	109 Pagamento de Boleto	112.925	3.184,00 D

			ECT DEGER - DR 72 SPM				
29/11/2021	0000	13105	196 INSS Arrecadação		112.926	26.371,30 D	
			GPS- Ident.: 482840000138 - 11/2021				
29/11/2021	0000	13105	303 Pagto via Auto-Atend.BB		112.927	47,00 D	
			PREFEITURA MUN GOIANIA GO				
29/11/2021	0000	13105	393 TED Transf.Eletr.Disponiv		112.928	107.417,98 D	
			104 2995 001645738000330 INDRA BRASIL				
29/11/2021	0000	13105	144 Transferência Agendada	347.800.000.053.941		6.873,33 D	
			24/11 3478 53941-4 EVOLUE SERVICO				
29/11/2021	0000	13105	144 Transferência Agendada	348.500.000.050.817		835,19 D	
			24/11 3485 50817-9 VIDA GOIAS UTI				
29/11/2021	0000	13113	310 Tar DOC/TED Eletrônico	803.331.100.016.250		2,54 D	
			Cobrança referente 29/11/2021				
29/11/2021	0000	13113	310 Tar DOC/TED Eletrônico	803.331.100.016.251		2,54 D	
			Cobrança referente 29/11/2021				
29/11/2021	0000	13113	310 Tar DOC/TED Eletrônico	803.331.100.016.252		2,54 D	
			Cobrança referente 29/11/2021				
29/11/2021	0000	13113	310 Tar DOC/TED Eletrônico	803.331.100.016.253		2,54 D	
			Cobrança referente 29/11/2021				
29/11/2021	0000	13113	310 Tar DOC/TED Eletrônico	803.331.100.016.254		2,54 D	
			Cobrança referente 29/11/2021				
29/11/2021	0000	13113	310 Tar DOC/TED Eletrônico	803.331.100.016.255		2,54 D	
			Cobrança referente 29/11/2021				
29/11/2021	0000	13113	310 Tar DOC/TED Eletrônico	803.331.100.016.256		2,54 D	
			Cobrança referente 29/11/2021				
29/11/2021	0000	13113	310 Tar DOC/TED Eletrônico	803.331.100.016.257		2,54 D	
			Cobrança referente 29/11/2021				
29/11/2021	0000	13113	310 Tar DOC/TED Eletrônico	803.331.100.016.258		2,54 D	
			Cobrança referente 29/11/2021				
29/11/2021	0000	00000	271 BB-APLIC C.PRZ-APL.AUT		1.985	26.596.543,97 D	0,00 C
30/11/2021	0000	14134	669 Devolução	103.340.800.004.726		9.545,22 C	
			000003488				
30/11/2021	0000	14134	669 Devolução	103.340.800.004.726		2.467,23 C	
			000003491				
30/11/2021	0000	14134	669 Devolução	103.340.800.004.726		2.467,23 C	
			000003494				
30/11/2021	0000	14134	669 Devolução	103.340.800.004.726		2.467,23 C	
			000003497				
30/11/2021	0000	14134	669 Devolução	103.340.800.004.726		2.467,23 C	
			000003500				
30/11/2021	0000	14134	669 Devolução	103.340.800.004.726		2.467,23 C	
			000003503				
30/11/2021	0000	14134	669 Devolução	103.340.800.004.726		4.949,03 C	
			000003510				
30/11/2021	0000	14134	669 Devolução	103.340.800.004.726		4.949,03 C	
			000003514				
30/11/2021	0000	14134	669 Devolução	103.340.800.004.726		4.949,03 C	
			000003518				
30/11/2021	0000	14134	669 Devolução	103.340.800.004.726		4.949,04 C	
			000003522				
30/11/2021	0000	14134	669 Devolução	103.340.800.004.726		4.949,04 C	
			000003526				
30/11/2021	0086	99015	470 Transferência enviada	551.840.000.107.725		6.800,43 D	
			30/11 1840 107725-2 COPEL COMERCIA				
30/11/2021	0086	99015	470 Transferência enviada	551.840.000.107.725		3.487,22 D	
			30/11 1840 107725-2 COPEL COMERCIA				
30/11/2021	0000	13134	250 Folha de Pagamento		1.134	7.123.934,44 D	
30/11/2021	0000	13134	250 Folha de Pagamento		1.137	586.580,34 D	
30/11/2021	0000	13134	250 Folha de Pagamento		1.140	585.715,32 D	
30/11/2021	0000	13134	250 Folha de Pagamento		1.143	583.830,90 D	
30/11/2021	0000	13134	250 Folha de Pagamento		1.146	579.716,04 D	
30/11/2021	0000	13134	250 Folha de Pagamento		1.149	577.921,82 D	
30/11/2021	0000	13134	250 Folha de Pagamento		1.152	72.855,88 D	
30/11/2021	0000	13134	393 Pagamentos Diversos		1.153	4.889,83 D	

30/11/2021	0000	13134	250 Folha de Pagamento	1.156	38.054,01 D
30/11/2021	0000	13134	250 Folha de Pagamento	1.160	38.054,01 D
30/11/2021	0000	13134	250 Folha de Pagamento	1.164	38.054,01 D
30/11/2021	0000	13134	250 Folha de Pagamento	1.168	38.054,02 D
30/11/2021	0000	13134	250 Folha de Pagamento	1.172	38.054,03 D
30/11/2021	0000	13134	250 Folha de Pagamento	1.176	55.968,00 D
30/11/2021	0000	13134	438 Pagamentos Diversos	1.181	268.983,35 D
30/11/2021	0000	13134	211 Pagamentos Diversos	1.182	410.417,18 D
30/11/2021	0000	13134	438 Pagamentos Diversos	1.183	123.192,99 D
30/11/2021	0000	13134	211 Pagamentos Diversos	1.184	159.179,06 D
30/11/2021	0000	13105	109 Pagamento de Boleto	113.001	3.139,21 D
			SISTEMA DJO - DEPóSITO JUDICIAL		
30/11/2021	0000	13105	375 Impostos	113.002	18.222,43 D
			DARE - COD BARRAS		
30/11/2021	0000	13105	393 TED Transf.Eletr.Disponiv	113.003	3.730,61 D
			104 4204 002476034000182 SECRETARIA DE		
30/11/2021	0000	13105	393 TED Transf.Eletr.Disponiv	113.004	21.318,76 D
			070 0100 000394684000153 SECRETARIA DE		
30/11/2021	0000	13105	393 TED Transf.Eletr.Disponiv	113.005	6.419,97 D
			104 4204 002476034000182 SECRETARIA DE		
30/11/2021	0000	13105	109 Pagamento de Boleto	113.006	6.660,03 D
			SISTEMA DJO - DEPóSITO JUDICIAL		
30/11/2021	0000	13105	375 Impostos	113.007	7.050,85 D
			DARE - COD BARRAS		
30/11/2021	0000	13105	361 Pgto conta água	113.008	15.097,90 D
			SANEAMENTO DE GOIAS SA		
30/11/2021	0000	13105	375 Impostos	113.009	15.090,01 D
			DARE - COD BARRAS		
30/11/2021	0000	13105	109 Pagamento de Boleto	113.010	12.989,18 D
			BANCO DO BRASIL S/A - BRASILIA-DF		
30/11/2021	0000	13105	303 Pagto via Auto-Atend.BB	113.011	683,64 D
			PREFEITURA MUN GOIANIA GO		
30/11/2021	0000	13105	303 Pagto via Auto-Atend.BB	113.013	195,00 D
			PREFEITURA MUN GOIANIA GO		
30/11/2021	0000	13105	393 TED Transf.Eletr.Disponiv	113.017	297,00 D
			104 2510 031710983000183 FUNDO FINANCE		
30/11/2021	0000	13105	393 TED Transf.Eletr.Disponiv	113.018	10.306,99 D
			104 4204 001409580000138 ESTADO DE GOI		
30/11/2021	0000	13105	393 TED Transf.Eletr.Disponiv	113.019	814,91 D
			104 3136 004927847000177 INSTITUTO DE		
30/11/2021	0000	13105	393 TED Transf.Eletr.Disponiv	113.023	505.576,29 D
			104 4204 001409580000138 ESTADO DE GOI		
30/11/2021	0000	13105	393 TED Transf.Eletr.Disponiv	113.024	82.816,60 D
			104 4204 001409580000138 ESTADO DE GOI		
30/11/2021	0000	13105	393 TED Transf.Eletr.Disponiv	113.025	875,00 D
			104 2490 011047849000137 ASSOCIACAO NA		
30/11/2021	0000	13105	393 TED Transf.Eletr.Disponiv	113.027	453,99 D
			104 3136 004927847000177 INSTITUTO DE		
30/11/2021	0000	13105	393 TED Transf.Eletr.Disponiv	113.028	1.050,00 D
			104 0630 037161122000170 ASSOCIACAO DO		
30/11/2021	0000	13105	393 TED Transf.Eletr.Disponiv	113.029	4.182.666,79 D
			104 4204 001409580000138 ESTADO DE GOI		
30/11/2021	0000	13105	393 TED Transf.Eletr.Disponiv	113.030	379,99 D
			104 4204 026850496000186 FUNDACAO DE P		
30/11/2021	0000	13105	393 TED Transf.Eletr.Disponiv	113.032	205,97 D
			237 0140 006097749000185 FUNDO DE PREV		
30/11/2021	0000	13105	393 TED Transf.Eletr.Disponiv	113.033	404,37 D
			756 3348 001289743000196 ASSOCIACAO DO		
30/11/2021	0000	13105	393 TED Transf.Eletr.Disponiv	113.034	141,61 D
			237 0140 006097749000185 FUNDO DE PREV		
30/11/2021	0000	13105	393 TED Transf.Eletr.Disponiv	113.037	595,78 D
			104 2510 031710983000183 FUNDO FINANCE		
30/11/2021	0000	13105	393 TED Transf.Eletr.Disponiv	113.038	520,70 D
			104 2510 031711157000159 FUNDO PREVIDE		
30/11/2021	0000	13105	393 TED Transf.Eletr.Disponiv	113.041	766,00 D

			104 2510 031710983000183 FUNDO FINANCE		
30/11/2021	0000	13105	393 TED Transf.Eletr.Disponiv	113.042	231,00 D
			104 2510 031710983000183 FUNDO FINANCE		
30/11/2021	0000	13105	393 TED Transf.Eletr.Disponiv	113.044	684,09 D
			104 2511 005469074000195 INSTITUTO DE		
30/11/2021	0000	13105	393 TED Transf.Eletr.Disponiv	113.048	386,70 D
			756 3299 005790591000161 SINDICATO DOS		
30/11/2021	0000	13105	393 TED Transf.Eletr.Disponiv	113.049	282,41 D
			104 0795 006324752000194 FUNDO MUNICIP		
30/11/2021	0000	13105	393 TED Transf.Eletr.Disponiv	113.052	23.836,28 D
			104 4204 039374330000182 FUNDO PREVIDE		
30/11/2021	0000	13105	393 TED Transf.Eletr.Disponiv	113.053	64,64 D
			104 1340 025127705000103 SINDICATO DOS		
30/11/2021	0000	13105	393 TED Transf.Eletr.Disponiv	113.058	1.074,99 D
			104 2511 005469074000195 INSTITUTO DE		
30/11/2021	0000	13105	393 TED Transf.Eletr.Disponiv	113.059	3.076,93 D
			104 4204 026850496000186 FUNDACAO DE P		
30/11/2021	0000	13105	393 TED Transf.Eletr.Disponiv	113.061	3.076,93 D
			104 4204 026850496000186 FUNDACAO DE P		
30/11/2021	0000	13105	393 TED Transf.Eletr.Disponiv	113.064	206,25 D
			756 3348 001289743000196 ASSOCIACAO DO		
30/11/2021	0000	13105	303 Pagto via Auto-Atend.BB	113.067	281,23 D
			PREFEITURA MUN GOIANIA GO		
30/11/2021	0000	13105	375 Impostos	113.068	187,20 D
			DARE - COD BARRAS		
30/11/2021	0000	13105	393 TED Transf.Eletr.Disponiv	113.069	503,69 D
			104 0795 006324752000194 FUNDO MUNICIP		
30/11/2021	0000	13105	393 TED Transf.Eletr.Disponiv	113.070	404,99 D
			104 2510 031711157000159 FUNDO PREVIDE		
30/11/2021	0000	13105	393 TED Transf.Eletr.Disponiv	113.072	23.836,28 D
			104 4204 039374330000182 FUNDO PREVIDE		
30/11/2021	0000	13105	363 Pagto conta telefone	113.075	449,30 D
			OI S.A.(PR)		
30/11/2021	0000	13105	393 TED Transf.Eletr.Disponiv	113.076	50.820,60 D
			025 0001 017167412000113 FINANCEIRA AL		
30/11/2021	0000	13105	393 TED Transf.Eletr.Disponiv	113.077	5.172,20 D
			237 4130 060746948000112 BANCO BRADESC		
30/11/2021	0000	13105	393 TED Transf.Eletr.Disponiv	113.078	4.295,21 D
			756 1004 009552111000185 COOPERATIVA D		
30/11/2021	0000	13105	393 TED Transf.Eletr.Disponiv	113.079	85.831,17 D
			070 0027 033136888000143 BRB CREDITO F		
30/11/2021	0000	13105	393 TED Transf.Eletr.Disponiv	113.080	14.550,45 D
			195 0001 007799277000175 VALOR SOCIEDA		
30/11/2021	0000	13105	393 TED Transf.Eletr.Disponiv	113.081	8.398,77 D
			077 0001 074053570000186 FERENGE - EST		
30/11/2021	0000	13105	144 Transferência Agendada	8.600.000.014.213	38.961,39 D
			29/11 0086 14213-1 T C E PAGAMENT		
30/11/2021	0000	13105	144 Transferência Agendada	8.600.000.014.213	752.305,00 D
			29/11 0086 14213-1 T C E PAGAMENT		
30/11/2021	0000	13105	144 Transferência Agendada	8.600.000.014.213	38.475,51 D
			29/11 0086 14213-1 T C E PAGAMENT		
30/11/2021	0000	13105	144 Transferência Agendada	8.600.000.014.213	34.228,63 D
			29/11 0086 14213-1 T C E PAGAMENT		
30/11/2021	0000	13105	144 Transferência Agendada	8.600.000.014.213	752.304,92 D
			29/11 0086 14213-1 T C E PAGAMENT		
30/11/2021	0000	13105	144 Transferência Agendada	8.600.000.014.213	34.209,13 D
			29/11 0086 14213-1 T C E PAGAMENT		
30/11/2021	0000	13105	144 Transferência Agendada	8.600.000.014.213	912.430,64 D
			29/11 0086 14213-1 T C E PAGAMENT		
30/11/2021	0000	13105	144 Transferência Agendada	8.600.000.014.213	38.961,35 D
			29/11 0086 14213-1 T C E PAGAMENT		
30/11/2021	0000	13105	144 Transferência Agendada	8.600.000.014.213	934.442,85 D
			29/11 0086 14213-1 T C E PAGAMENT		
30/11/2021	0000	13105	144 Transferência Agendada	8.600.000.014.213	912.430,74 D
			29/11 0086 14213-1 T C E PAGAMENT		

30/11/2021	0000	13105	144 Transferência Agendada	8.600.000.014.213	770.454,06 D
			29/11 0086 14213-1 T C E PAGAMENT		
30/11/2021	0000	13105	144 Transferência Agendada	8.600.000.014.213	752.305,00 D
			29/11 0086 14213-1 T C E PAGAMENT		
30/11/2021	0000	13105	144 Transferência Agendada	8.600.000.014.213	912.430,67 D
			29/11 0086 14213-1 T C E PAGAMENT		
30/11/2021	0000	13105	144 Transferência Agendada	8.600.000.014.213	34.139,99 D
			29/11 0086 14213-1 T C E PAGAMENT		
30/11/2021	0000	13105	144 Transferência Agendada	8.600.000.014.213	34.655,81 D
			29/11 0086 14213-1 T C E PAGAMENT		
30/11/2021	0000	13105	144 Transferência Agendada	8.600.000.014.213	60.114,33 D
			29/11 0086 14213-1 T C E PAGAMENT		
30/11/2021	0000	13105	144 Transferência Agendada	8.600.000.014.213	912.430,71 D
			29/11 0086 14213-1 T C E PAGAMENT		
30/11/2021	0000	13105	144 Transferência Agendada	8.600.000.014.213	38.887,67 D
			29/11 0086 14213-1 T C E PAGAMENT		
30/11/2021	0000	13105	144 Transferência Agendada	8.600.000.014.213	38.636,30 D
			29/11 0086 14213-1 T C E PAGAMENT		
30/11/2021	0000	13105	144 Transferência Agendada	8.600.000.014.213	752.304,96 D
			29/11 0086 14213-1 T C E PAGAMENT		
30/11/2021	0000	13105	144 Transferência Agendada	8.600.000.014.213	34.139,94 D
			29/11 0086 14213-1 T C E PAGAMENT		
30/11/2021	0000	13105	144 Transferência Agendada	8.600.000.020.645	28,50 D
			29/11 0086 20645-8 FMTCE-GO RECUR		
30/11/2021	0000	13105	144 Transferência Agendada	8.600.000.020.645	4.794,22 D
			29/11 0086 20645-8 FMTCE-GO RECUR		
30/11/2021	0000	13105	144 Transferência Agendada	8.600.000.020.645	1.159,22 D
			29/11 0086 20645-8 FMTCE-GO RECUR		
30/11/2021	0000	13105	144 Transferência Agendada	145.200.000.032.049	467,79 D
			29/11 1452 32049-8 APARECIDAPREV		
30/11/2021	0000	13105	144 Transferência Agendada	145.200.000.032.049	484,49 D
			29/11 1452 32049-8 APARECIDAPREV		
30/11/2021	0000	13105	144 Transferência Agendada	184.000.000.107.725	821,62 D
			29/11 1840 107725-2 COPEL COMERCIA		
30/11/2021	0000	13105	144 Transferência Agendada	184.000.000.107.725	2.029,48 D
			29/11 1840 107725-2 COPEL COMERCIA		
30/11/2021	0000	13105	144 Transferência Agendada	191.200.000.001.678	1.272,27 D
			29/11 1912 1678-0 MONGERAL S A S		
30/11/2021	0000	13105	144 Transferência Agendada	338.200.000.118.170	3.517,80 D
			29/11 3382 118170-X MODULO ENGENHA		
30/11/2021	0000	13105	144 Transferência Agendada	368.900.000.011.238	1.000,00 D
			29/11 3689 11238-0 SINDICATO S T		
30/11/2021	0000	13113	310 Tar DOC/TED Eletrônico	863.341.200.679.072	2,54 D
			Cobrança referente 30/11/2021		
30/11/2021	0000	13113	310 Tar DOC/TED Eletrônico	863.341.200.679.073	2,54 D
			Cobrança referente 30/11/2021		
30/11/2021	0000	13113	310 Tar DOC/TED Eletrônico	863.341.200.679.074	2,54 D
			Cobrança referente 30/11/2021		
30/11/2021	0000	13113	310 Tar DOC/TED Eletrônico	863.341.200.679.075	2,54 D
			Cobrança referente 30/11/2021		
30/11/2021	0000	13113	310 Tar DOC/TED Eletrônico	863.341.200.679.076	2,54 D
			Cobrança referente 30/11/2021		
30/11/2021	0000	13113	310 Tar DOC/TED Eletrônico	863.341.200.679.077	2,54 D
			Cobrança referente 30/11/2021		
30/11/2021	0000	13113	310 Tar DOC/TED Eletrônico	863.341.200.679.078	2,54 D
			Cobrança referente 30/11/2021		
30/11/2021	0000	13113	310 Tar DOC/TED Eletrônico	863.341.200.679.079	2,54 D
			Cobrança referente 30/11/2021		
30/11/2021	0000	13113	310 Tar DOC/TED Eletrônico	863.341.200.679.080	2,54 D
			Cobrança referente 30/11/2021		
30/11/2021	0000	13113	310 Tar DOC/TED Eletrônico	863.341.200.679.081	2,54 D
			Cobrança referente 30/11/2021		
30/11/2021	0000	13113	310 Tar DOC/TED Eletrônico	863.341.200.679.082	2,54 D
			Cobrança referente 30/11/2021		
30/11/2021	0000	13113	310 Tar DOC/TED Eletrônico	863.341.200.679.083	2,54 D

			Cobrança referente 30/11/2021			
30/11/2021	0000	13113	310 Tar DOC/TED Eletrônico	863.341.200.679.084	2,54 D	
			Cobrança referente 30/11/2021			
30/11/2021	0000	13113	310 Tar DOC/TED Eletrônico	863.341.200.679.085	2,54 D	
			Cobrança referente 30/11/2021			
30/11/2021	0000	13113	310 Tar DOC/TED Eletrônico	863.341.200.679.086	2,54 D	
			Cobrança referente 30/11/2021			
30/11/2021	0000	13113	310 Tar DOC/TED Eletrônico	863.341.200.679.087	2,54 D	
			Cobrança referente 30/11/2021			
30/11/2021	0000	13113	310 Tar DOC/TED Eletrônico	863.341.200.679.088	2,54 D	
			Cobrança referente 30/11/2021			
30/11/2021	0000	13113	310 Tar DOC/TED Eletrônico	863.341.200.679.089	2,54 D	
			Cobrança referente 30/11/2021			
30/11/2021	0000	13113	310 Tar DOC/TED Eletrônico	863.341.200.679.090	2,54 D	
			Cobrança referente 30/11/2021			
30/11/2021	0000	13113	310 Tar DOC/TED Eletrônico	863.341.200.679.091	2,54 D	
			Cobrança referente 30/11/2021			
30/11/2021	0000	13113	310 Tar DOC/TED Eletrônico	863.341.200.679.092	2,54 D	
			Cobrança referente 30/11/2021			
30/11/2021	0000	13113	310 Tar DOC/TED Eletrônico	863.341.200.679.093	2,54 D	
			Cobrança referente 30/11/2021			
30/11/2021	0000	13113	310 Tar DOC/TED Eletrônico	863.341.200.679.094	2,54 D	
			Cobrança referente 30/11/2021			
30/11/2021	0000	13113	310 Tar DOC/TED Eletrônico	863.341.200.679.095	2,54 D	
			Cobrança referente 30/11/2021			
30/11/2021	0000	13113	310 Tar DOC/TED Eletrônico	863.341.200.679.096	2,54 D	
			Cobrança referente 30/11/2021			
30/11/2021	0000	13113	310 Tar DOC/TED Eletrônico	863.341.200.679.097	2,54 D	
			Cobrança referente 30/11/2021			
30/11/2021	0000	13113	310 Tar DOC/TED Eletrônico	863.341.200.679.098	2,54 D	
			Cobrança referente 30/11/2021			
30/11/2021	0000	13113	310 Tar DOC/TED Eletrônico	863.341.200.679.099	2,54 D	
			Cobrança referente 30/11/2021			
30/11/2021	0000	13113	310 Tar DOC/TED Eletrônico	863.341.200.679.100	2,54 D	
			Cobrança referente 30/11/2021			
30/11/2021	0000	13113	310 Tar DOC/TED Eletrônico	863.341.200.679.101	2,54 D	
			Cobrança referente 30/11/2021			
30/11/2021	0000	13113	310 Tar DOC/TED Eletrônico	863.341.200.679.102	2,54 D	
			Cobrança referente 30/11/2021			
30/11/2021	0000	13113	310 Tar DOC/TED Eletrônico	863.341.200.679.103	2,54 D	
			Cobrança referente 30/11/2021			
30/11/2021	0000	13113	310 Tar DOC/TED Eletrônico	863.341.200.679.104	2,54 D	
			Cobrança referente 30/11/2021			
30/11/2021	0000	13113	310 Tar DOC/TED Eletrônico	863.341.200.679.105	2,54 D	
			Cobrança referente 30/11/2021			
30/11/2021	0000	13113	310 Tar DOC/TED Eletrônico	863.341.200.679.106	2,54 D	
			Cobrança referente 30/11/2021			
30/11/2021	0000	13113	310 Tar DOC/TED Eletrônico	863.341.200.679.107	2,54 D	
			Cobrança referente 30/11/2021			
30/11/2021	0000	13113	310 Tar DOC/TED Eletrônico	863.341.200.679.108	2,54 D	
			Cobrança referente 30/11/2021			
30/11/2021	0000	13113	310 Tar DOC/TED Eletrônico	863.341.200.679.109	2,54 D	
			Cobrança referente 30/11/2021			
30/11/2021	0000	00000	848 Resgate Automático	1.985	25.218.158,74 C	
30/11/2021	0000	00000	999 S A L D O			0,00 C

```
------------------------------------------------
                OBSERVAÇÕES:
------------------------------------------------
```

Transação efetuada com sucesso por: J8734795 MOAB NOGUEIRA FRANCO.

Consultas - Investimentos Fundos - Mensal

Cliente

Agência	86-8
Conta	14212-3 T C E CONTA MOVIMENTO
Mês/ano referência	NOVEMBRO/2021

BB RF Solidez Pleno - CNPJ: 42.592.407/0001-03

Data	Histórico	Valor	Valor IR	Prej. Comp.	Valor IOF	Quantidade cotas	Valor cota	Saldo cotas
29/10/2021	SALDO ANTERIOR	42.354.695,06				42.218.373,116330		
04/11/2021	APLICAÇÃO	72.091,80				71.809,507633	1,003931128	42.290.182,623963
05/11/2021	RESGATE	240.584,05				239.586,658646	1,004162967	42.050.595,965317
	Aplicação 06/10/2021	240.584,05				239.586,658646		
08/11/2021	RESGATE	11.700,00				11.648,934647	1,004383693	42.038.947,030670
	Aplicação 06/10/2021	11.700,00				11.648,934647		
09/11/2021	RESGATE	17.109,50				17.030,816504	1,004620066	42.021.916,214166
	Aplicação 06/10/2021	17.109,50				17.030,816504		
10/11/2021	RESGATE	725.512,08				722.006,604365	1,004855185	41.299.909,609801
	Aplicação 06/10/2021	725.512,08				722.006,604365		
11/11/2021	RESGATE	351.398,16				349.619,579819	1,005087187	40.950.290,029982
	Aplicação 06/10/2021	351.398,16				349.619,579819		
16/11/2021	RESGATE	5.107,94				5.079,730236	1,005553398	40.945.210,299746
	Aplicação 06/10/2021	5.107,94				5.079,730236		
18/11/2021	APLICAÇÃO	982.323,52				976.463,783295	1,006000977	41.921.674,083041
19/11/2021	APLICAÇÃO	2.065.148,25				2.052.354,373609	1,006233756	43.974.028,456650
22/11/2021	RESGATE	1.646.017,59				1.635.440,562964	1,006467387	42.338.587,893686
	Aplicação 06/10/2021	1.646.017,59				1.635.440,562964		
26/11/2021	RESGATE	5,23				5,191566	1,007403089	42.338.582,702120
	Aplicação 06/10/2021	5,23				5,191566		
29/11/2021	APLICAÇÃO	26.596.543,97				26.394.955,034837	1,007637404	68.733.537,736957
30/11/2021	RESGATE	25.218.158,74				25.021.878,269112	1,007844354	43.711.659,467845
	Aplicação 06/10/2021	12.317.582,01				12.221.710,584882		
	Aplicação 18/10/2021	3.068.976,60				3.045.089,838312		
	Aplicação 19/10/2021	965.722,01				958.205,505639		
	Aplicação 26/10/2021	8.865.878,12				8.796.872,340279		
30/11/2021	SALDO ATUAL	44.054.549,20				43.711.659,467845		43.711.659,467845

Resumo do mês

SALDO ANTERIOR	42.354.695,06
APLICAÇÕES (+)	29.716.107,54
RESGATES (-)	28.215.593,29
RENDIMENTO BRUTO (+)	199.339,89
IMPOSTO DE RENDA (-)	0,00
IOF (-)	0,00
RENDIMENTO LÍQUIDO	199.339,89
SALDO ATUAL =	44.054.549,20

Valor da Cota

29/10/2021	1,003228972
30/11/2021	1,007844354

Rentabilidade

No mês	0,4600
No ano	0,7844
Últimos 12 meses	0,7844

Extrato de Conta Corrente

G3350310307390451
03/01/2022 10:36:52

Cliente - Conta atual

Agência	86-8
Conta corrente	14212-3T C E CONTA MOVIMENTO
Período do extrato	12 / 2021

Lançamentos

Dt. balancete	Dt. movimento	Ag. origem	Lote	Histórico	Documento	Valor R$	Saldo
30/11/2021		0000	00000	000 Saldo Anterior			0,00 C
02/12/2021		0000	13134	250 Folha de Pagamento	387	2.467,23 D	
02/12/2021		0000	13134	250 Folha de Pagamento	388	9.545,22 D	
02/12/2021		0000	13134	250 Folha de Pagamento	389	2.467,23 D	
02/12/2021		0000	13134	250 Folha de Pagamento	390	2.467,23 D	
02/12/2021		0000	13134	250 Folha de Pagamento	391	2.467,23 D	
02/12/2021		0000	13134	250 Folha de Pagamento	392	2.467,23 D	
02/12/2021		0000	13105	393 TED Transf.Eletr.Disponiv	120.201	43.062,79 D	
				104 4204 001246693000160 INSTITUTO DE			
02/12/2021		0000	13113	310 Tar DOC/TED Eletrônico	863.361.200.021.179	2,54 D	
				Cobrança referente 02/12/2021			
02/12/2021		0000	00000	848 Resgate Automático	1.985	64.946,70 C	0,00 C
06/12/2021		0000	14175	976 TED-Crédito em Conta	183.831.179	75.050,74 C	
				104 4204 2291730000114 TCE TED ISENTO			
06/12/2021		0086	99015	470 Transferência enviada	550.309.000.035.600	103.300,00 D	
				06/12 0309 35600-X SISTEMA INFORM			
06/12/2021		0086	99015	470 Transferência enviada	550.386.000.111.915	11.345,33 D	
				06/12 0386 111915-X INTELIGENCIA D			
06/12/2021		0086	99015	470 Transferência enviada	551.452.000.032.049	467,79 D	
				06/12 1452 32049-8 APARECIDAPREV			
06/12/2021		0086	99015	470 Transferência enviada	551.452.000.032.049	484,49 D	
				06/12 1452 32049-8 APARECIDAPREV			
06/12/2021		0086	99015	470 Transferência enviada	552.591.000.104.444	6.053,16 D	
				06/12 2591 104444-3 TRIVALE ADMINI			
06/12/2021		0086	99015	470 Transferência enviada	552.591.000.104.444	31.513,38 D	
				06/12 2591 104444-3 TRIVALE ADMINI			
06/12/2021		0086	99015	470 Transferência enviada	552.591.000.104.444	10.264,41 D	
				06/12 2591 104444-3 TRIVALE ADMINI			
06/12/2021		0000	13134	250 Folha de Pagamento	695	2.359.017,48 D	
06/12/2021		0000	13134	393 Pagamentos Diversos	697	1.889,83 D	
06/12/2021		0000	13134	250 Folha de Pagamento	699	34.679,20 D	
06/12/2021		0000	13105	393 TED Transf.Eletr.Disponiv	120.601	520,70 D	
				104 2510 031711157000159 FUNDO PREVIDE			
06/12/2021		0000	13105	393 TED Transf.Eletr.Disponiv	120.602	297,00 D	
				104 2510 031710983000183 FUNDO FINANCE			
06/12/2021		0000	13105	393 TED Transf.Eletr.Disponiv	120.603	766,00 D	
				104 2510 031710983000183 FUNDO FINANCE			
06/12/2021		0000	13105	393 TED Transf.Eletr.Disponiv	120.604	404,99 D	
				104 2510 031711157000159 FUNDO PREVIDE			
06/12/2021		0000	13105	393 TED Transf.Eletr.Disponiv	120.605	231,00 D	
				104 2510 031710983000183 FUNDO FINANCE			
06/12/2021		0000	13105	393 TED Transf.Eletr.Disponiv	120.606	453,99 D	
				104 3136 004927847000177 INSTITUTO DE			
06/12/2021		0000	13105	393 TED Transf.Eletr.Disponiv	120.607	595,78 D	
				104 2510 031710983000183 FUNDO FINANCE			
06/12/2021		0000	13105	393 TED Transf.Eletr.Disponiv	120.608	3.076,93 D	
				104 4204 026850496000186 FUNDACAO DE P			
06/12/2021		0000	13105	393 TED Transf.Eletr.Disponiv	120.609	23.836,28 D	
				104 4204 039374330000182 FUNDO PREVIDE			
06/12/2021		0000	13105	393 TED Transf.Eletr.Disponiv	120.610	1.074,99 D	
				104 2511 005469074000195 INSTITUTO DE			

06/12/2021	0000	13105 393 TED Transf.Eletr.Disponiv		120.611	205,97 D
		237 0140 006097749000185 FUNDO DE PREV			
06/12/2021	0000	13105 393 TED Transf.Eletr.Disponiv		120.612	684,09 D
		104 2511 005469074000195 INSTITUTO DE			
06/12/2021	0000	13105 393 TED Transf.Eletr.Disponiv		120.613	503,69 D
		104 0795 006324752000194 FUNDO MUNICIP			
06/12/2021	0000	13105 393 TED Transf.Eletr.Disponiv		120.614	23.836,28 D
		104 4204 039374330000182 FUNDO PREVIDE			
06/12/2021	0000	13105 393 TED Transf.Eletr.Disponiv		120.615	141,61 D
		237 0140 006097749000185 FUNDO DE PREV			
06/12/2021	0000	13105 393 TED Transf.Eletr.Disponiv		120.616	282,41 D
		104 0795 006324752000194 FUNDO MUNICIP			
06/12/2021	0000	13105 393 TED Transf.Eletr.Disponiv		120.617	814,91 D
		104 3136 004927847000177 INSTITUTO DE			
06/12/2021	0000	13105 393 TED Transf.Eletr.Disponiv		120.618	3.076,93 D
		104 4204 026850496000186 FUNDACAO DE P			
06/12/2021	0000	13105 303 Pagto via Auto-Atend.BB		120.619	1.222,44 D
		PREFEITURA MUN GOIANIA GO			
06/12/2021	0000	13105 109 Pagamento de Boleto		120.620	1.679,98 D
		SISTEMA DJO - DEPóSITO JUDICIA			
06/12/2021	0000	13105 393 TED Transf.Eletr.Disponiv		120.621	10.138,15 D
		104 3723 028505704000135 WK INDUSTRIA			
06/12/2021	0000	13105 393 TED Transf.Eletr.Disponiv		120.622	9.545,33 D
		041 0100 010781434000120 DEPARISON CON			
06/12/2021	0000	13105 393 TED Transf.Eletr.Disponiv		120.623	720,00 D
		033 0972 020771562000146 LOCALIZA GOIA			
06/12/2021	0000	13105 109 Pagamento de Boleto		120.624	576,84 D
		SERVICO FEDERAL DE PROCESSAMEN			
06/12/2021	0000	13105 393 TED Transf.Eletr.Disponiv		120.625	17.396,65 D
		341 7938 024336079000194 DIRECTA PRIME			
06/12/2021	0000	13105 393 TED Transf.Eletr.Disponiv		120.626	59.899,56 D
		341 4319 001884133000130 SIEDOS SISTEM			
06/12/2021	0000	13113 310 Tar DOC/TED Eletrônico	843.401.200.116.387		2,54 D
		Cobrança referente 06/12/2021			
06/12/2021	0000	13113 310 Tar DOC/TED Eletrônico	843.401.200.116.388		2,54 D
		Cobrança referente 06/12/2021			
06/12/2021	0000	13113 310 Tar DOC/TED Eletrônico	843.401.200.116.389		2,54 D
		Cobrança referente 06/12/2021			
06/12/2021	0000	13113 310 Tar DOC/TED Eletrônico	843.401.200.116.390		2,54 D
		Cobrança referente 06/12/2021			
06/12/2021	0000	13113 310 Tar DOC/TED Eletrônico	843.401.200.116.391		2,54 D
		Cobrança referente 06/12/2021			
06/12/2021	0000	13113 310 Tar DOC/TED Eletrônico	843.401.200.116.392		2,54 D
		Cobrança referente 06/12/2021			
06/12/2021	0000	13113 310 Tar DOC/TED Eletrônico	843.401.200.116.393		2,54 D
		Cobrança referente 06/12/2021			
06/12/2021	0000	13113 310 Tar DOC/TED Eletrônico	843.401.200.116.394		2,54 D
		Cobrança referente 06/12/2021			
06/12/2021	0000	13113 310 Tar DOC/TED Eletrônico	843.401.200.116.395		2,54 D
		Cobrança referente 06/12/2021			
06/12/2021	0000	13113 310 Tar DOC/TED Eletrônico	843.401.200.116.396		2,54 D
		Cobrança referente 06/12/2021			
06/12/2021	0000	13113 310 Tar DOC/TED Eletrônico	843.401.200.116.397		2,54 D
		Cobrança referente 06/12/2021			
06/12/2021	0000	13113 310 Tar DOC/TED Eletrônico	843.401.200.116.398		2,54 D
		Cobrança referente 06/12/2021			
06/12/2021	0000	13113 310 Tar DOC/TED Eletrônico	843.401.200.116.399		2,54 D
		Cobrança referente 06/12/2021			
06/12/2021	0000	13113 310 Tar DOC/TED Eletrônico	843.401.200.116.400		2,54 D
		Cobrança referente 06/12/2021			
06/12/2021	0000	13113 310 Tar DOC/TED Eletrônico	843.401.200.116.401		2,54 D
		Cobrança referente 06/12/2021			
06/12/2021	0000	13113 310 Tar DOC/TED Eletrônico	843.401.200.116.402		2,54 D
		Cobrança referente 06/12/2021			
06/12/2021	0000	13113 310 Tar DOC/TED Eletrônico	843.401.200.116.403		2,54 D

		Cobrança referente 06/12/2021			
06/12/2021	0000	13113 310 Tar DOC/TED Eletrônico	843.401.200.116.404		2,54 D
		Cobrança referente 06/12/2021			
06/12/2021	0000	13113 310 Tar DOC/TED Eletrônico	843.401.200.116.405		2,54 D
		Cobrança referente 06/12/2021			
06/12/2021	0000	13113 310 Tar DOC/TED Eletrônico	843.401.200.116.406		2,54 D
		Cobrança referente 06/12/2021			
06/12/2021	0000	13113 310 Tar DOC/TED Eletrônico	843.401.200.116.407		2,54 D
		Cobrança referente 06/12/2021			
06/12/2021	0000	13113 310 Tar DOC/TED Eletrônico	843.401.200.116.408		2,54 D
		Cobrança referente 06/12/2021			
06/12/2021	0000	13113 310 Tar DOC/TED Eletrônico	843.401.200.116.409		2,54 D
		Cobrança referente 06/12/2021			
06/12/2021	0000	00000 848 Resgate Automático		1.985	2.646.005,25 C 0,00 C
07/12/2021	0000	13105 375 Impostos		120.701	4.858,47 D
		FGTS ARRECADACAO GRF			
07/12/2021	0000	13105 393 TED Transf.Eletr.Disponiv		120.702	26.661,62 D
		104 4204 001246693000160 INSTITUTO DE			
07/12/2021	0000	13105 109 Pagamento de Boleto		120.703	1.679,98 D
		SISTEMA DJO - DEPóSITO JUDICIA			
07/12/2021	0000	13105 109 Pagamento de Boleto		120.704	1.679,98 D
		SISTEMA DJO - DEPóSITO JUDICIA			
07/12/2021	0000	13105 109 Pagamento de Boleto		120.705	1.679,98 D
		SISTEMA DJO - DEPóSITO JUDICIA			
07/12/2021	0000	13105 375 Impostos		120.706	467,86 D
		FGTS ARRECADACAO GRF			
07/12/2021	0000	13105 109 Pagamento de Boleto		120.707	1.679,98 D
		SISTEMA DJO - DEPóSITO JUDICIA			
07/12/2021	0000	13105 109 Pagamento de Boleto		120.708	1.679,99 D
		SISTEMA DJO - DEPóSITO JUDICIA			
07/12/2021	0000	13105 109 Pagamento de Boleto		120.709	1.679,98 D
		SISTEMA DJO - DEPóSITO JUDICIA			
07/12/2021	0000	13105 109 Pagamento de Boleto		120.710	1.679,98 D
		SISTEMA DJO - DEPóSITO JUDICIA			
07/12/2021	0000	13105 109 Pagamento de Boleto		120.711	1.679,98 D
		SISTEMA DJO - DEPóSITO JUDICIA			
07/12/2021	0000	13105 109 Pagamento de Boleto		120.712	1.679,98 D
		SISTEMA DJO - DEPóSITO JUDICIA			
07/12/2021	0000	13105 109 Pagamento de Boleto		120.713	1.679,98 D
		SISTEMA DJO - DEPóSITO JUDICIA			
07/12/2021	0000	13105 109 Pagamento de Boleto		120.714	1.679,98 D
		SISTEMA DJO - DEPóSITO JUDICIA			
07/12/2021	0000	13105 109 Pagamento de Boleto		120.715	1.679,98 D
		SISTEMA DJO - DEPóSITO JUDICIA			
07/12/2021	0000	13105 109 Pagamento de Boleto		120.716	1.679,98 D
		SISTEMA DJO - DEPóSITO JUDICIA			
07/12/2021	0000	13105 109 Pagamento de Boleto		120.717	1.679,99 D
		SISTEMA DJO - DEPóSITO JUDICIA			
07/12/2021	0000	13105 109 Pagamento de Boleto		120.718	1.679,98 D
		SISTEMA DJO - DEPóSITO JUDICIA			
07/12/2021	0000	13105 109 Pagamento de Boleto		120.719	1.679,98 D
		SISTEMA DJO - DEPóSITO JUDICIA			
07/12/2021	0000	13105 109 Pagamento de Boleto		120.720	1.679,98 D
		SISTEMA DJO - DEPóSITO JUDICIA			
07/12/2021	0000	13105 109 Pagamento de Boleto		120.721	1.679,98 D
		SISTEMA DJO - DEPóSITO JUDICIA			
07/12/2021	0000	13113 310 Tar DOC/TED Eletrônico	863.411.200.015.857		2,54 D
		Cobrança referente 07/12/2021			
07/12/2021	0000	00000 848 Resgate Automático		1.985	62.230,15 C 0,00 C
10/12/2021	0000	14175 976 TED-Crédito em Conta		34.395.720	33.166,91 C
		070 0211 534560000126 TCDF TRIBUNAL			
10/12/2021	0086	99015 470 Transferência enviada	551.610.000.038.275		1.575,00 D
		10/12 1610 38275-2 JONAS R CERQUE			
10/12/2021	0086	99015 470 Transferência enviada	553.689.000.010.977		1.575,00 D
		10/12 3689 10977-0 GEOVANNI LAURI			

10/12/2021	0086	99015	470	Transferência enviada	553.689.000.023.251	1.575,00 D
				10/12 3689 23251-3 JOSUE PEREIRA		
10/12/2021	0086	99015	470	Transferência enviada	553.689.000.033.317	1.575,00 D
				10/12 3689 33317-4 DANIEL MENEZES		
10/12/2021	0000	13105	393	TED Transf.Eletr.Disponiv	121.001	1.575,00 D
				341 7138 03726884114 ARTHUR FLECHA COR		
10/12/2021	0000	13113	310	Tar DOC/TED Eletrônico	843.441.200.282.330	2,54 D
				Cobrança referente 10/12/2021		
10/12/2021	0000	00000	271	BB-APLIC C.PRZ-APL.AUT	1.985	25.289,37 D 0,00 C
13/12/2021	0086	99015	470	Transferência enviada	551.242.000.116.815	12.951,60 D
				13/12 1242 116815-0 EMPRESA DE CON		
13/12/2021	0086	99015	470	Transferência enviada	551.242.000.116.815	31.965,07 D
				13/12 1242 116815-0 EMPRESA DE CON		
13/12/2021	0086	99015	470	Transferência enviada	551.458.000.010.415	5.670,00 D
				13/12 1458 10415-9 ADJUVARE EVENT		
13/12/2021	0086	99015	470	Transferência enviada	551.840.000.107.725	448,50 D
				13/12 1840 107725-2 COPEL COMERCIA		
13/12/2021	0086	99015	470	Transferência enviada	551.840.000.107.725	982,94 D
				13/12 1840 107725-2 COPEL COMERCIA		
13/12/2021	0086	99015	470	Transferência enviada	551.840.000.107.725	3.109,19 D
				13/12 1840 107725-2 COPEL COMERCIA		
13/12/2021	0086	99015	470	Transferência enviada	551.840.000.107.725	1.765,52 D
				13/12 1840 107725-2 COPEL COMERCIA		
13/12/2021	0086	99015	470	Transferência enviada	553.382.000.118.170	3.517,80 D
				13/12 3382 118170-X MODULO ENGENHA		
13/12/2021	0086	99015	470	Transferência enviada	553.404.000.002.440	47.520,00 D
				13/12 3404 2440-6 RX L V LTDA. -		
13/12/2021	0086	99015	470	Transferência enviada	553.425.000.009.438	8.580,46 D
				13/12 3425 SOFTPLAN 00002291730000114		
13/12/2021	0086	99015	470	Transferência enviada	553.425.000.009.438	13.546,43 D
				13/12 3425 SOFTPLAN 00002291730000114		
13/12/2021	0086	99015	470	Transferência enviada	553.478.000.053.941	7.433,33 D
				13/12 3478 53941-4 EVOLUE SERVICO		
13/12/2021	0086	99015	470	Transferência enviada	553.485.000.060.094	189,80 D
				13/12 3485 60094-6 RODRIGUES & VI		
13/12/2021	0086	99015	470	Transferência enviada	553.689.000.024.438	4.750,00 D
				13/12 3689 24438-4 INST MUSICA E		
13/12/2021	0000	13105	375	Impostos	121.301	130,67 D
				DARE - COD BARRAS		
13/12/2021	0000	13105	375	Impostos	121.302	206,29 D
				DARE - COD BARRAS		
13/12/2021	0000	13105	393	TED Transf.Eletr.Disponiv	121.303	17.124,30 D
				237 2147 009214319000194 APAR CONSTRUC		
13/12/2021	0000	13105	303	Pagto via Auto-Atend.BB	121.304	582,50 D
				PREFEITURA MUN GOIANIA GO		
13/12/2021	0000	13105	393	TED Transf.Eletr.Disponiv	121.305	2.850,00 D
				104 1502 005283260000135 W E E SERVICO		
13/12/2021	0000	13105	393	TED Transf.Eletr.Disponiv	121.306	4.632,71 D
				756 3064 021709477000110 OUROE SERVICO		
13/12/2021	0000	13105	196	INSS Arrecadação	121.307	5.952,81 D
				GPS- Ident.: 1569755000174 - 12/2021		
13/12/2021	0000	13105	109	Pagamento de Boleto	121.308	404,60 D
				ECAD		
13/12/2021	0000	13105	393	TED Transf.Eletr.Disponiv	121.309	150,00 D
				104 1502 005283260000135 W E E SERVICO		
13/12/2021	0000	13105	393	TED Transf.Eletr.Disponiv	121.310	1.288,00 D
				756 3333 003798621000150 UNIAO SUL-AME		
13/12/2021	0000	13105	303	Pagto via Auto-Atend.BB	121.311	735,84 D
				PREFEITURA MUN GOIANIA GO		
13/12/2021	0000	13105	109	Pagamento de Boleto	121.312	909,33 D
				GASBALL ARMAZENADORA E DISTRIBIDORA LT		
13/12/2021	0000	13105	303	Pagto via Auto-Atend.BB	121.313	250,00 D
				PREFEITURA MUN GOIANIA GO		
13/12/2021	0000	13105	393	TED Transf.Eletr.Disponiv	121.314	9.545,33 D
				041 0100 010781434000120 DEPARISON CON		

13/12/2021	0000	13105 109 Pagamento de Boleto		121.315	1.790,00 D
		MAPFRE SEGUROS GERAIS S.A.			
13/12/2021	0000	13105 303 Pagto via Auto-Atend.BB		121.316	97,75 D
		PREFEITURA MUN GOIANIA GO			
13/12/2021	0000	13105 393 TED Transf.Eletr.Disponiv		121.317	950,00 D
		104 2274 37569031172 ANTONIO ARISTINO			
13/12/2021	0000	13105 393 TED Transf.Eletr.Disponiv		121.318	11.067,50 D
		748 3950 001659386000100 INSTITUTO DE			
13/12/2021	0000	13105 393 TED Transf.Eletr.Disponiv		121.319	5.032,05 D
		756 3064 021709477000110 OUROE SERVICO			
13/12/2021	0000	13105 303 Pagto via Auto-Atend.BB		121.320	699,77 D
		PREFEITURA MUN GOIANIA GO			
13/12/2021	0000	13105 393 TED Transf.Eletr.Disponiv		121.321	569,25 D
		756 3333 003798621000150 UNIAO SUL-AME			
13/12/2021	0000	13105 303 Pagto via Auto-Atend.BB		121.322	2.705,82 D
		PREFEITURA MUN GOIANIA GO			
13/12/2021	0000	13105 109 Pagamento de Boleto		121.323	13.295,63 D
		BANCO DO BRASIL S/A - BRASILIA			
13/12/2021	0000	13105 375 Impostos		121.324	541,16 D
		DARE - COD BARRAS			
13/12/2021	0000	13105 375 Impostos		121.325	187,20 D
		DARE - COD BARRAS			
13/12/2021	0000	13105 303 Pagto via Auto-Atend.BB		121.326	195,00 D
		PREFEITURA MUN GOIANIA GO			
13/12/2021	0000	13105 393 TED Transf.Eletr.Disponiv		121.327	46.857,90 D
		237 2147 009214319000194 APAR CONSTRUC			
13/12/2021	0000	13105 303 Pagto via Auto-Atend.BB		121.328	197,24 D
		PREFEITURA MUN GOIANIA GO			
13/12/2021	0000	13105 363 Pagto conta telefone		121.329	2.910,69 D
		OI S.A.(PR)			
13/12/2021	0000	13113 310 Tar DOC/TED Eletrônico	873.471.100.049.679		2,54 D
		Cobrança referente 13/12/2021			
13/12/2021	0000	13113 310 Tar DOC/TED Eletrônico	873.471.100.049.680		2,54 D
		Cobrança referente 13/12/2021			
13/12/2021	0000	13113 310 Tar DOC/TED Eletrônico	873.471.100.049.681		2,54 D
		Cobrança referente 13/12/2021			
13/12/2021	0000	13113 310 Tar DOC/TED Eletrônico	873.471.100.049.682		2,54 D
		Cobrança referente 13/12/2021			
13/12/2021	0000	13113 310 Tar DOC/TED Eletrônico	873.471.100.049.683		2,54 D
		Cobrança referente 13/12/2021			
13/12/2021	0000	13113 310 Tar DOC/TED Eletrônico	873.471.100.049.684		2,54 D
		Cobrança referente 13/12/2021			
13/12/2021	0000	13113 310 Tar DOC/TED Eletrônico	873.471.100.049.685		2,54 D
		Cobrança referente 13/12/2021			
13/12/2021	0000	13113 310 Tar DOC/TED Eletrônico	873.471.100.049.686		2,54 D
		Cobrança referente 13/12/2021			
13/12/2021	0000	13113 310 Tar DOC/TED Eletrônico	873.471.100.049.687		2,54 D
		Cobrança referente 13/12/2021			
13/12/2021	0000	13113 310 Tar DOC/TED Eletrônico	873.471.100.049.688		2,54 D
		Cobrança referente 13/12/2021			
13/12/2021	0000	13113 310 Tar DOC/TED Eletrônico	873.471.100.049.689		2,54 D
		Cobrança referente 13/12/2021			
13/12/2021	0000	00000 848 Resgate Automático		1.985	274.317,92 C 0,00 C
14/12/2021	0086	99015 470 Transferência enviada	553.888.000.049.674		5.500,00 D
		14/12 3888 49674-X MARIA L MONTEI			
14/12/2021	0000	13105 393 TED Transf.Eletr.Disponiv		121.401	47.217,00 D
		033 3979 031305629000173 COMERCIAL EMP			
14/12/2021	0000	13105 393 TED Transf.Eletr.Disponiv		121.402	5.500,00 D
		033 3444 48647667115 AGNALDO MOITINHO			
14/12/2021	0000	13113 310 Tar DOC/TED Eletrônico	863.481.200.153.204		2,54 D
		Cobrança referente 14/12/2021			
14/12/2021	0000	13113 310 Tar DOC/TED Eletrônico	863.481.200.153.205		2,54 D
		Cobrança referente 14/12/2021			
14/12/2021	0000	00000 848 Resgate Automático		1.985	58.222,08 C 0,00 C
15/12/2021	4834	15092 243 Ch.Avulso entre Agências		112.021	906,40 D

15/12/2021	0000	13105	109 Pagamento de Boleto	121.501	102.532,80 D	
			SERVICO FEDERAL DE PROCESSAMEN			
15/12/2021	0000	00000	848 Resgate Automático	1.985	103.439,20 C	0,00 C
16/12/2021	0000	14175	976 TED-Crédito em Conta	33.707.201	1.926.838,80 C	
			104 4204 2291730000114 TCE TED ISENTO			
16/12/2021	0000	00000	271 BB-APLIC C.PRZ-APL.AUT	1.985	1.926.838,80 D	0,00 C
17/12/2021	4834	15092	780 Estorno de Débito		25.770,39 C	
17/12/2021	0000	14175	983 TED Devolvida	9	8.000,00 C	
			AG OU CNT DEST DO CRED INVAL			
17/12/2021	0000	14175	976 TED-Crédito em Conta	33.611.953	3.050.000,00 C	
			104 4204 1409655000180 TESOURO ESTADU			
17/12/2021	4834	15092	243 Ch.Avulso entre Agências	122.021	25.770,39 D	
17/12/2021	0086	99015	470 Transferência enviada	550.086.000.407.030	10.200,00 D	
			17/12 0086 SERVICO A 00002291730000114			
17/12/2021	0086	99015	470 Transferência enviada	550.086.000.407.030	6.800,00 D	
			17/12 0086 SERVICO A 00002291730000114			
17/12/2021	0086	99015	470 Transferência enviada	550.086.000.407.030	6.800,00 D	
			17/12 0086 SERVICO A 00002291730000114			
17/12/2021	0086	99015	470 Transferência enviada	551.507.000.074.475	11.657,61 D	
			17/12 1507 74475-1 R7 FACILITIES			
17/12/2021	0086	99015	470 Transferência enviada	551.840.000.107.725	2.285,30 D	
			17/12 1840 107725-2 COPEL COMERCIA			
17/12/2021	0086	99015	470 Transferência enviada	551.840.000.107.725	1.542,00 D	
			17/12 1840 107725-2 COPEL COMERCIA			
17/12/2021	0086	99015	470 Transferência enviada	551.840.000.107.725	1.915,15 D	
			17/12 1840 107725-2 COPEL COMERCIA			
17/12/2021	0086	99015	470 Transferência enviada	551.840.000.107.725	13.922,18 D	
			17/12 1840 107725-2 COPEL COMERCIA			
17/12/2021	0086	99015	470 Transferência enviada	551.840.000.107.725	2.873,40 D	
			17/12 1840 107725-2 COPEL COMERCIA			
17/12/2021	0086	99015	470 Transferência enviada	551.840.000.107.725	1.788,94 D	
			17/12 1840 107725-2 COPEL COMERCIA			
17/12/2021	0086	99015	470 Transferência enviada	551.840.000.107.725	451,20 D	
			17/12 1840 107725-2 COPEL COMERCIA			
17/12/2021	0086	99015	470 Transferência enviada	551.840.000.107.725	465,76 D	
			17/12 1840 107725-2 COPEL COMERCIA			
17/12/2021	0086	99015	470 Transferência enviada	551.840.000.107.725	21.684,38 D	
			17/12 1840 107725-2 COPEL COMERCIA			
17/12/2021	0086	99015	470 Transferência enviada	553.125.000.075.669	194.449,31 D	
			17/12 3125 LIDERANCA 00002291730000114			
17/12/2021	0086	99015	470 Transferência enviada	553.125.000.075.669	75.614,77 D	
			17/12 3125 LIDERANCA 00002291730000114			
17/12/2021	0086	99015	470 Transferência enviada	553.125.000.075.669	25.770,39 D	
			17/12 3125 LIDERANCA 00002291730000114			
17/12/2021	0086	99015	470 Transferência enviada	553.425.000.009.438	25.761,30 D	
			17/12 3425 SOFTPLAN 00002291730000114			
17/12/2021	0000	13105	375 Impostos	121.701	6.159,57 D	
			DARE - DEMAIS ORGAOS GO			
17/12/2021	0000	13105	303 Pagto via Auto-Atend.BB	121.702	621,41 D	
			PREFEITURA MUN GOIANIA GO			
17/12/2021	0000	13105	393 TED Transf.Eletr.Disponiv	121.703	644,00 D	
			104 2274 000961053000179 FONSECA MARTI			
17/12/2021	0000	13105	109 Pagamento de Boleto	121.704	2.220,00 D	
			BELCAR VEICULOS LTDA			
17/12/2021	0000	13105	363 Pagto conta telefone	121.705	957,92 D	
			cLARO CO DDD 61 A 69			
17/12/2021	0000	13105	393 TED Transf.Eletr.Disponiv	121.706	11.409,44 D	
			341 4319 001884133000130 SIEDOS SISTEM			
17/12/2021	0000	13105	303 Pagto via Auto-Atend.BB	121.707	1.222,44 D	
			PREFEITURA MUN GOIANIA GO			
17/12/2021	0000	13105	361 Pgto conta água	121.708	16.333,90 D	
			SANEAMENTO DE GOIAS SA			
17/12/2021	0000	13105	393 TED Transf.Eletr.Disponiv	121.709	110.050,00 D	
			237 2147 009214319000194 APAR CONSTRUC			
17/12/2021	0000	13105	393 TED Transf.Eletr.Disponiv	121.710	8.000,00 D	

		033 3125 009429174000149 GRESSUS APREN			
17/12/2021	0000	13105 375 Impostos		121.711	4.137,37 D
		DARE - COD BARRAS			
17/12/2021	0000	13105 375 Impostos		121.712	2.342,76 D
		DARE - COD BARRAS			
17/12/2021	0000	13105 393 TED Transf.Eletr.Disponiv		121.713	11.345,33 D
		341 4319 001884133000130 SIEDOS SISTEM			
17/12/2021	0000	13105 393 TED Transf.Eletr.Disponiv		121.714	111.489,39 D
		104 2995 001645738000330 INDRA BRASIL			
17/12/2021	0000	13105 303 Pagto via Auto-Atend.BB		121.715	5.516,49 D
		PREFEITURA MUN GOIANIA GO			
17/12/2021	0000	13105 393 TED Transf.Eletr.Disponiv		121.716	3.600,96 D
		077 0001 074053570000186 FERENGE - EST			
17/12/2021	0000	13105 393 TED Transf.Eletr.Disponiv		121.717	154.681,11 D
		104 2995 001645738000330 INDRA BRASIL			
17/12/2021	0000	13105 375 Impostos		121.718	392,30 D
		DARE - COD BARRAS			
17/12/2021	0000	13105 393 TED Transf.Eletr.Disponiv		121.719	1.500,00 D
		033 0926 023395367000157 FLORICULTURA			
17/12/2021	0000	13105 393 TED Transf.Eletr.Disponiv		121.720	48.490,12 D
		341 4319 001884133000130 SIEDOS SISTEM			
17/12/2021	0000	13105 393 TED Transf.Eletr.Disponiv		121.721	1.387.563,47 D
		745 0001 021649280000133 BULL LTDA			
17/12/2021	0000	13105 375 Impostos		121.722	763,79 D
		DARE - COD BARRAS			
17/12/2021	0000	13105 196 INSS Arrecadação		121.723	980.564,54 D
		GPS- Ident.: 2291730000114 - 11/2021			
17/12/2021	0000	13105 196 INSS Arrecadação		121.724	946.274,26 D
		GPS- Ident.: 2291730000114 - 13/2021			
17/12/2021	0000	13105 303 Pagto via Auto-Atend.BB		121.725	11.713,81 D
		PREFEITURA MUN GOIANIA GO			
17/12/2021	0000	13105 375 Impostos		121.726	149,13 D
		DARE - COD BARRAS			
17/12/2021	0000	13105 393 TED Transf.Eletr.Disponiv		121.727	2.424,00 D
		104 0996 026759727000140 SAMUEL O. ROC			
17/12/2021	0000	13105 303 Pagto via Auto-Atend.BB		121.728	119,04 D
		PREFEITURA MUN GOIANIA GO			
17/12/2021	0000	13105 393 TED Transf.Eletr.Disponiv		121.729	8.000,00 D
		033 3153 009429174000149 GRESSUS APREN			
17/12/2021	0000	13113 310 Tar DOC/TED Eletrônico	863.511.200.277.444		2,54 D
		Cobrança referente 17/12/2021			
17/12/2021	0000	13113 310 Tar DOC/TED Eletrônico	863.511.200.277.445		2,54 D
		Cobrança referente 17/12/2021			
17/12/2021	0000	13113 310 Tar DOC/TED Eletrônico	863.511.200.277.446		2,54 D
		Cobrança referente 17/12/2021			
17/12/2021	0000	13113 310 Tar DOC/TED Eletrônico	863.511.200.277.447		2,54 D
		Cobrança referente 17/12/2021			
17/12/2021	0000	13113 310 Tar DOC/TED Eletrônico	863.511.200.277.448		2,54 D
		Cobrança referente 17/12/2021			
17/12/2021	0000	13113 310 Tar DOC/TED Eletrônico	863.511.200.277.449		2,54 D
		Cobrança referente 17/12/2021			
17/12/2021	0000	13113 310 Tar DOC/TED Eletrônico	863.511.200.277.450		2,54 D
		Cobrança referente 17/12/2021			
17/12/2021	0000	13113 310 Tar DOC/TED Eletrônico	863.511.200.277.451		2,54 D
		Cobrança referente 17/12/2021			
17/12/2021	0000	13113 310 Tar DOC/TED Eletrônico	863.511.200.277.452		2,54 D
		Cobrança referente 17/12/2021			
17/12/2021	0000	13113 310 Tar DOC/TED Eletrônico	863.511.200.277.453		2,54 D
		Cobrança referente 17/12/2021			
17/12/2021	0000	13113 310 Tar DOC/TED Eletrônico	863.511.200.277.454		2,54 D
		Cobrança referente 17/12/2021			
17/12/2021	0000	13113 310 Tar DOC/TED Eletrônico	863.511.200.277.455		2,54 D
		Cobrança referente 17/12/2021			
17/12/2021	0000	13113 310 Tar DOC/TED Eletrônico	863.511.200.277.456		2,54 D
		Cobrança referente 17/12/2021			

17/12/2021	0000	00000 848 Resgate Automático		1.985	1.184.701,26 C	0,00 C
20/12/2021	0000	14175 976 TED-Crédito em Conta		35.010.650	2.440.938,86 C	
		104 4204 1409655000180 CONTA GRAFICA				
20/12/2021	0000	14175 976 TED-Crédito em Conta		187.734.142	454.756,71 C	
		104 4204 1409655000180 CONTA GRAFICA				
20/12/2021	0000	00000 271 BB-APLIC C.PRZ-APL.AUT		1.985	2.895.695,57 D	0,00 C
21/12/2021	0000	14175 976 TED-Crédito em Conta		34.319.470	18.720.552,44 C	
		104 4204 1409655000180 CONTA GRAFICA				
21/12/2021	0000	14175 976 TED-Crédito em Conta		34.341.205	18.554.674,43 C	
		104 4204 1409655000180 CONTA GRAFICA				
21/12/2021	0000	14175 976 TED-Crédito em Conta		188.112.734	626.975,08 C	
		104 4204 1409655000180 CONTA GRAFICA				
21/12/2021	0000	14397 900 PIX - Recebido		790.200.448	11.345,33 C	
		21/12 10:33 01884133000130 SIEDOS SIST				
21/12/2021	0086	99015 470 Transferência enviada	550.386.000.111.915		11.345,33 D	
		21/12 0386 111915-X INTELIGENCIA D				
21/12/2021	0000	13105 393 TED Transf.Eletr.Disponiv		122.101	454.756,71 D	
		104 4204 018867930000102 FUNDO FINANCE				
21/12/2021	0000	13105 393 TED Transf.Eletr.Disponiv		122.102	2.440.938,71 D	
		104 4204 018867930000102 FUNDO FINANCE				
21/12/2021	0000	13105 109 Pagamento de Boleto		122.103	1.143,75 D	
		ECT DEGER - DR 72 SPM				
21/12/2021	0000	13113 310 Tar DOC/TED Eletrônico	833.551.200.430.577		2,54 D	
		Cobrança referente 21/12/2021				
21/12/2021	0000	13113 310 Tar DOC/TED Eletrônico	833.551.200.430.578		2,54 D	
		Cobrança referente 21/12/2021				
21/12/2021	0000	00000 271 BB-APLIC C.PRZ-APL.AUT		1.985	35.005.357,70 D	0,00 C
22/12/2021	3888	99020 875 Transferido da poupança	3.888.510.039.959		10.605,52 C	
		22/12 3888 39959-0 LEANDRO DOS SA				
22/12/2021	0086	99015 470 Transferência enviada	550.086.000.014.213		381.607,19 D	
		22/12 0086 14213-1 T C E PAGAMENT				
22/12/2021	0086	99015 470 Transferência enviada	550.086.000.014.213		9.135.110,92 D	
		22/12 0086 14213-1 T C E PAGAMENT				
22/12/2021	0086	99015 470 Transferência enviada	550.086.000.014.213		7.532.032,26 D	
		22/12 0086 14213-1 T C E PAGAMENT				
22/12/2021	0086	99015 470 Transferência enviada	550.086.000.014.213		332.035,43 D	
		22/12 0086 14213-1 T C E PAGAMENT				
22/12/2021	0000	00000 848 Resgate Automático		1.985	17.370.180,28 C	0,00 C
23/12/2021	0000	14134 669 Devolução	103.570.800.004.876		1.320,00 C	
		000003552				
23/12/2021	0000	14134 669 Devolução	103.570.800.004.876		4.949,04 C	
		000003556				
23/12/2021	0000	14134 669 Devolução	103.570.800.004.876		4.949,04 C	
		000003560				
23/12/2021	0000	14134 669 Devolução	103.570.800.004.876		4.949,04 C	
		000003564				
23/12/2021	0000	14134 669 Devolução	103.570.800.004.876		4.949,04 C	
		000003568				
23/12/2021	0000	14134 669 Devolução	103.570.800.004.876		4.949,04 C	
		000003572				
23/12/2021	0000	14134 669 Devolução	103.570.800.004.876		4.949,04 C	
		000003576				
23/12/2021	0000	14134 669 Devolução	103.570.800.004.876		4.949,04 C	
		000003580				
23/12/2021	0000	14134 669 Devolução	103.570.800.004.876		4.949,04 C	
		000003584				
23/12/2021	0000	14134 669 Devolução	103.570.800.004.876		4.949,04 C	
		000003588				
23/12/2021	0000	14134 669 Devolução	103.570.800.004.876		4.949,04 C	
		000003592				
23/12/2021	0086	99015 470 Transferência enviada	550.086.000.407.030		10.200,00 D	
		23/12 0086 SERVICO A 00002291730000114				
23/12/2021	0086	99015 470 Transferência enviada	553.336.000.299.370		190,65 D	
		23/12 3336 CIEE CENT 00002291730000114				
23/12/2021	0086	99015 470 Transferência enviada	553.388.000.006.069		588,94 D	

		23/12 3388 ASUKA MOT 00002291730000114			
23/12/2021	0086	99015 470 Transferência enviada	553.388.000.006.069		188,10 D
		23/12 3388 ASUKA MOT 00002291730000114			
23/12/2021	0086	99015 470 Transferência enviada	553.388.000.006.069		1.796,95 D
		23/12 3388 ASUKA MOT 00002291730000114			
23/12/2021	0086	99015 470 Transferência enviada	553.425.000.009.438		23.099,82 D
		23/12 3425 SOFTPLAN 00002291730000114			
23/12/2021	0086	99015 470 Transferência enviada	553.425.000.009.438		81,77 D
		23/12 3425 SOFTPLAN 00002291730000114			
23/12/2021	0000	13134 250 Folha de Pagamento		371	52.844,00 D
23/12/2021	0000	13134 250 Folha de Pagamento		375	38.054,06 D
23/12/2021	0000	13134 250 Folha de Pagamento		379	38.054,04 D
23/12/2021	0000	13134 250 Folha de Pagamento		383	38.054,04 D
23/12/2021	0000	13134 250 Folha de Pagamento		387	38.054,04 D
23/12/2021	0000	13134 250 Folha de Pagamento		391	38.054,04 D
23/12/2021	0000	13134 250 Folha de Pagamento		395	38.054,04 D
23/12/2021	0000	13134 250 Folha de Pagamento		399	38.054,03 D
23/12/2021	0000	13134 250 Folha de Pagamento		403	38.054,03 D
23/12/2021	0000	13134 250 Folha de Pagamento		407	38.054,03 D
23/12/2021	0000	13134 250 Folha de Pagamento		411	38.054,03 D
23/12/2021	0000	13134 250 Folha de Pagamento		414	73.568,31 D
23/12/2021	0000	13134 393 Pagamentos Diversos		415	5.039,03 D
23/12/2021	0000	13134 438 Pagamentos Diversos		420	268.940,51 D
23/12/2021	0000	13134 211 Pagamentos Diversos		421	403.557,17 D
23/12/2021	0000	13134 438 Pagamentos Diversos		422	121.190,04 D
23/12/2021	0000	13134 211 Pagamentos Diversos		423	155.837,77 D
23/12/2021	0000	13134 250 Folha de Pagamento		426	571.491,52 D
23/12/2021	0000	13134 250 Folha de Pagamento		429	572.065,44 D
23/12/2021	0000	13134 250 Folha de Pagamento		432	572.935,49 D
23/12/2021	0000	13134 250 Folha de Pagamento		435	572.934,05 D
23/12/2021	0000	13134 250 Folha de Pagamento		438	572.934,03 D
23/12/2021	0000	13134 250 Folha de Pagamento		441	572.934,13 D
23/12/2021	0000	13134 250 Folha de Pagamento		444	573.779,13 D
23/12/2021	0000	13134 250 Folha de Pagamento		447	574.580,72 D
23/12/2021	0000	13134 250 Folha de Pagamento		450	576.435,10 D
23/12/2021	0000	13134 250 Folha de Pagamento		453	577.086,51 D
23/12/2021	0000	13134 250 Folha de Pagamento		456	8.226.462,74 D
23/12/2021	0000	13105 393 TED Transf.Eletr.Disponiv		122.301	15.623,85 D
		341 6256 001283274000106 CIRCULO DE AP			
23/12/2021	0000	13105 363 Pagto conta telefone		122.302	1.976,24 D
		OI S.A.(PR)			
23/12/2021	0000	13105 393 TED Transf.Eletr.Disponiv		122.303	11.769,95 D
		104 4204 002476034000182 SECRETARIA DE			
23/12/2021	0000	13105 196 INSS Arrecadação		122.304	1.014.346,19 D
		GPS- Ident.: 2291730000114 - 12/2021			
23/12/2021	0000	13105 375 Impostos		122.305	12.517,63 D
		DARE - COD BARRAS			
23/12/2021	0000	13105 393 TED Transf.Eletr.Disponiv		122.306	21.318,76 D
		070 0100 000394684000153 SECRETARIA DE			
23/12/2021	0000	13105 375 Impostos		122.307	353,02 D
		DARE - COD BARRAS			
23/12/2021	0000	13105 393 TED Transf.Eletr.Disponiv		122.308	15.053,40 D
		195 0001 007799277000175 VALOR SOCIEDA			
23/12/2021	0000	13105 393 TED Transf.Eletr.Disponiv		122.309	595,78 D
		104 2510 031710983000183 FUNDO FINANCE			
23/12/2021	0000	13105 393 TED Transf.Eletr.Disponiv		122.310	282,41 D
		104 0795 006324752000194 FUNDO MUNICIP			
23/12/2021	0000	13105 393 TED Transf.Eletr.Disponiv		122.311	3.730,61 D
		104 4204 002476034000182 SECRETARIA DE			
23/12/2021	0000	13105 393 TED Transf.Eletr.Disponiv		122.313	1.700,00 D
		033 0926 023395367000157 FLORICULTURA			
23/12/2021	0000	13105 393 TED Transf.Eletr.Disponiv		122.314	24.753,06 D
		104 4204 039374330000182 FUNDO PREVIDE			
23/12/2021	0000	13105 393 TED Transf.Eletr.Disponiv		122.317	116.276,51 D
		104 2995 001645738000330 INDRA BRASIL			

23/12/2021	0000	13105 393 TED Transf.Eletr.Disponiv		122.318	6.419,97 D
		104 4204 002476034000182 SECRETARIA DE			
23/12/2021	0000	13105 393 TED Transf.Eletr.Disponiv		122.320	386,70 D
		756 3299 005790591000161 SINDICATO DOS			
23/12/2021	0000	13105 393 TED Transf.Eletr.Disponiv		122.321	503,69 D
		104 0795 006324752000194 FUNDO MUNICIP			
23/12/2021	0000	13105 375 Impostos		122.323	381,02 D
		DARE - COD BARRAS			
23/12/2021	0000	13105 375 Impostos		122.324	7.050,85 D
		DARE - COD BARRAS			
23/12/2021	0000	13105 303 Pagto via Auto-Atend.BB		122.325	28,20 D
		PREFEITURA MUN GOIANIA GO			
23/12/2021	0000	13105 393 TED Transf.Eletr.Disponiv		122.326	141,61 D
		237 0140 006097749000185 FUNDO DE PREV			
23/12/2021	0000	13105 393 TED Transf.Eletr.Disponiv		122.327	2.395.469,95 D
		104 4204 001409580000138 ESTADO DE GOI			
23/12/2021	0000	13105 393 TED Transf.Eletr.Disponiv		122.328	1.074,99 D
		104 2511 005469074000195 INSTITUTO DE			
23/12/2021	0000	13105 393 TED Transf.Eletr.Disponiv		122.329	875,00 D
		104 2490 011047849000137 ASSOCIACAO NA			
23/12/2021	0000	13105 393 TED Transf.Eletr.Disponiv		122.330	404,37 D
		756 3348 001289743000196 ASSOCIACAO DO			
23/12/2021	0000	13105 393 TED Transf.Eletr.Disponiv		122.331	64,64 D
		104 1340 025127705000103 SINDICATO DOS			
23/12/2021	0000	13105 393 TED Transf.Eletr.Disponiv		122.332	3.208,13 D
		104 4204 026850496000186 FUNDACAO DE P			
23/12/2021	0000	13105 109 Pagamento de Boleto		122.333	576,84 D
		SERVICO FEDERAL DE PROCESSAMENTO DE DA			
23/12/2021	0000	13105 393 TED Transf.Eletr.Disponiv		122.334	24.753,06 D
		104 4204 039374330000182 FUNDO PREVIDE			
23/12/2021	0000	13105 393 TED Transf.Eletr.Disponiv		122.335	26.661,62 D
		104 4204 001246693000160 INSTITUTO DE			
23/12/2021	0000	13105 393 TED Transf.Eletr.Disponiv		122.336	684,09 D
		104 2511 005469074000195 INSTITUTO DE			
23/12/2021	0000	13105 393 TED Transf.Eletr.Disponiv		122.337	206,25 D
		756 3348 001289743000196 ASSOCIACAO DO			
23/12/2021	0000	13105 393 TED Transf.Eletr.Disponiv		122.338	27.710,64 D
		341 7938 024336079000194 DIRECTA PRIME			
23/12/2021	0000	13105 393 TED Transf.Eletr.Disponiv		122.339	18.345,35 D
		341 7938 024336079000194 DIRECTA PRIME			
23/12/2021	0000	13105 393 TED Transf.Eletr.Disponiv		122.341	5.172,20 D
		237 4130 060746948000112 BANCO BRADESC			
23/12/2021	0000	13105 393 TED Transf.Eletr.Disponiv		122.342	231,00 D
		104 2510 031710983000183 FUNDO FINANCE			
23/12/2021	0000	13105 375 Impostos		122.343	4.306,54 D
		DARE - COD BARRAS			
23/12/2021	0000	13105 303 Pagto via Auto-Atend.BB		122.344	5.742,05 D
		PREFEITURA MUN GOIANIA GO			
23/12/2021	0000	13105 109 Pagamento de Boleto		122.345	6.660,03 D
		SISTEMA DJO - DEPóSITO JUDICIAL			
23/12/2021	0000	13105 393 TED Transf.Eletr.Disponiv		122.346	1.050,00 D
		104 0630 037161122000170 ASSOCIACAO DO			
23/12/2021	0000	13105 393 TED Transf.Eletr.Disponiv		122.347	165.510,41 D
		104 4204 001409580000138 ESTADO DE GOI			
23/12/2021	0000	13105 393 TED Transf.Eletr.Disponiv		122.348	297,00 D
		104 2510 031710983000183 FUNDO FINANCE			
23/12/2021	0000	13105 393 TED Transf.Eletr.Disponiv		122.349	814,91 D
		104 3136 004927847000177 INSTITUTO DE			
23/12/2021	0000	13105 393 TED Transf.Eletr.Disponiv		122.350	576,00 D
		033 0972 020771562000146 LOCALIZA GOIA			
23/12/2021	0000	13105 375 Impostos		122.351	26,23 D
		DARE - COD BARRAS			
23/12/2021	0000	13105 393 TED Transf.Eletr.Disponiv		122.352	766,00 D
		104 2510 031710983000183 FUNDO FINANCE			
23/12/2021	0000	13105 393 TED Transf.Eletr.Disponiv		122.354	43.079,49 D

			104 4204 001246693000160 INSTITUTO DE		
23/12/2021	0000	13105	393 TED Transf.Eletr.Disponiv	122.355	404,99 D
			104 2510 031711157000159 FUNDO PREVIDE		
23/12/2021	0000	13105	393 TED Transf.Eletr.Disponiv	122.356	20.613,95 D
			104 4204 001409580000138 ESTADO DE GOI		
23/12/2021	0000	13105	393 TED Transf.Eletr.Disponiv	122.357	3.730,61 D
			104 4204 002476034000182 SECRETARIA DE		
23/12/2021	0000	13105	393 TED Transf.Eletr.Disponiv	122.358	3.208,13 D
			104 4204 026850496000186 FUNDACAO DE P		
23/12/2021	0000	13105	375 Impostos	122.359	5.725,47 D
			FGTS ARRECADACAO GRF		
23/12/2021	0000	13105	393 TED Transf.Eletr.Disponiv	122.360	51.359,10 D
			025 0001 017167412000113 FINANCEIRA AL		
23/12/2021	0000	13105	303 Pagto via Auto-Atend.BB	122.361	76,68 D
			PREFEITURA MUN GOIANIA GO		
23/12/2021	0000	13105	303 Pagto via Auto-Atend.BB	122.363	9,90 D
			PREFEITURA MUN GOIANIA GO		
23/12/2021	0000	13105	393 TED Transf.Eletr.Disponiv	122.366	453,99 D
			104 3136 004927847000177 INSTITUTO DE		
23/12/2021	0000	13105	393 TED Transf.Eletr.Disponiv	122.368	205,97 D
			237 0140 006097749000185 FUNDO DE PREV		
23/12/2021	0000	13105	393 TED Transf.Eletr.Disponiv	122.369	1.093.160,35 D
			104 4204 001409580000138 ESTADO DE GOI		
23/12/2021	0000	13105	393 TED Transf.Eletr.Disponiv	122.370	520,70 D
			104 2510 031711157000159 FUNDO PREVIDE		
23/12/2021	0000	13105	393 TED Transf.Eletr.Disponiv	122.372	379,99 D
			104 4204 026850496000186 FUNDACAO DE P		
23/12/2021	0000	13105	375 Impostos	122.373	353,02 D
			DARE - COD BARRAS		
23/12/2021	0000	13105	393 TED Transf.Eletr.Disponiv	122.375	160.777,40 D
			104 2995 001645738000330 INDRA BRASIL		
23/12/2021	0000	13105	393 TED Transf.Eletr.Disponiv	122.376	87.828,17 D
			070 0027 033136888000143 BRB CREDITO F		
23/12/2021	0000	13105	375 Impostos	122.377	12.260,63 D
			DARE - COD BARRAS		
23/12/2021	0000	13105	393 TED Transf.Eletr.Disponiv	122.378	4.295,21 D
			756 1004 009552111000185 COOPERATIVA D		
23/12/2021	0000	13105	393 TED Transf.Eletr.Disponiv	122.379	5.051,39 D
			237 3767 026110878000173 MULTICAST TEL		
23/12/2021	0000	13105	144 Transferência Agendada	8.600.000.020.645	28,50 D
			22/12 0086 20645-8 FMTCE-GO RECUR		
23/12/2021	0000	13105	144 Transferência Agendada	8.600.000.020.645	6.638,04 D
			22/12 0086 20645-8 FMTCE-GO RECUR		
23/12/2021	0000	13105	144 Transferência Agendada	8.600.000.020.645	369,92 D
			22/12 0086 20645-8 FMTCE-GO RECUR		
23/12/2021	0000	13105	144 Transferência Agendada	145.200.000.032.049	484,49 D
			22/12 1452 32049-8 APARECIDAPREV		
23/12/2021	0000	13105	144 Transferência Agendada	145.200.000.032.049	467,79 D
			22/12 1452 32049-8 APARECIDAPREV		
23/12/2021	0000	13105	144 Transferência Agendada	184.000.000.107.725	3.905,47 D
			22/12 1840 107725-2 COPEL COMERCIA		
23/12/2021	0000	13105	144 Transferência Agendada	184.000.000.107.725	5.125,30 D
			22/12 1840 107725-2 COPEL COMERCIA		
23/12/2021	0000	13105	144 Transferência Agendada	191.200.000.001.678	1.272,27 D
			22/12 1912 1678-0 MONGERAL S A S		
23/12/2021	0000	13105	144 Transferência Agendada	322.900.000.052.053	1.714,98 D
			22/12 3229 52053-5 CONTENT ASSESS		
23/12/2021	0000	13105	144 Transferência Agendada	348.300.000.115.774	198,00 D
			22/12 3483 115774-4 TOALHEIRO A S		
23/12/2021	0000	13105	144 Transferência Agendada	348.500.000.050.817	509,57 D
			22/12 3485 50817-9 VIDA GOIAS UTI		
23/12/2021	0000	13105	144 Transferência Agendada	359.900.000.021.570	7.556,98 D
			22/12 3599 21570-8 RYBENA T ASSIS		
23/12/2021	0000	13105	144 Transferência Agendada	368.900.000.011.238	1.000,00 D
			22/12 3689 11238-0 SINDICATO S T		

23/12/2021	0000	13113 310 Tar DOC/TED Eletrônico	863.571.200.455.251	2,54 D
		Cobrança referente 23/12/2021		
23/12/2021	0000	13113 310 Tar DOC/TED Eletrônico	863.571.200.455.252	2,54 D
		Cobrança referente 23/12/2021		
23/12/2021	0000	13113 310 Tar DOC/TED Eletrônico	863.571.200.455.253	2,54 D
		Cobrança referente 23/12/2021		
23/12/2021	0000	13113 310 Tar DOC/TED Eletrônico	863.571.200.455.254	2,54 D
		Cobrança referente 23/12/2021		
23/12/2021	0000	13113 310 Tar DOC/TED Eletrônico	863.571.200.455.255	2,54 D
		Cobrança referente 23/12/2021		
23/12/2021	0000	13113 310 Tar DOC/TED Eletrônico	863.571.200.455.256	2,54 D
		Cobrança referente 23/12/2021		
23/12/2021	0000	13113 310 Tar DOC/TED Eletrônico	863.571.200.455.257	2,54 D
		Cobrança referente 23/12/2021		
23/12/2021	0000	13113 310 Tar DOC/TED Eletrônico	863.571.200.455.258	2,54 D
		Cobrança referente 23/12/2021		
23/12/2021	0000	13113 310 Tar DOC/TED Eletrônico	863.571.200.455.259	2,54 D
		Cobrança referente 23/12/2021		
23/12/2021	0000	13113 310 Tar DOC/TED Eletrônico	863.571.200.455.260	2,54 D
		Cobrança referente 23/12/2021		
23/12/2021	0000	13113 310 Tar DOC/TED Eletrônico	863.571.200.455.261	2,54 D
		Cobrança referente 23/12/2021		
23/12/2021	0000	13113 310 Tar DOC/TED Eletrônico	863.571.200.455.262	2,54 D
		Cobrança referente 23/12/2021		
23/12/2021	0000	13113 310 Tar DOC/TED Eletrônico	863.571.200.455.263	2,54 D
		Cobrança referente 23/12/2021		
23/12/2021	0000	13113 310 Tar DOC/TED Eletrônico	863.571.200.455.264	2,54 D
		Cobrança referente 23/12/2021		
23/12/2021	0000	13113 310 Tar DOC/TED Eletrônico	863.571.200.455.265	2,54 D
		Cobrança referente 23/12/2021		
23/12/2021	0000	13113 310 Tar DOC/TED Eletrônico	863.571.200.455.266	2,54 D
		Cobrança referente 23/12/2021		
23/12/2021	0000	13113 310 Tar DOC/TED Eletrônico	863.571.200.455.267	2,54 D
		Cobrança referente 23/12/2021		
23/12/2021	0000	13113 310 Tar DOC/TED Eletrônico	863.571.200.455.268	2,54 D
		Cobrança referente 23/12/2021		
23/12/2021	0000	13113 310 Tar DOC/TED Eletrônico	863.571.200.455.269	2,54 D
		Cobrança referente 23/12/2021		
23/12/2021	0000	13113 310 Tar DOC/TED Eletrônico	863.571.200.455.270	2,54 D
		Cobrança referente 23/12/2021		
23/12/2021	0000	13113 310 Tar DOC/TED Eletrônico	863.571.200.455.271	2,54 D
		Cobrança referente 23/12/2021		
23/12/2021	0000	13113 310 Tar DOC/TED Eletrônico	863.571.200.455.272	2,54 D
		Cobrança referente 23/12/2021		
23/12/2021	0000	13113 310 Tar DOC/TED Eletrônico	863.571.200.455.273	2,54 D
		Cobrança referente 23/12/2021		
23/12/2021	0000	13113 310 Tar DOC/TED Eletrônico	863.571.200.455.274	2,54 D
		Cobrança referente 23/12/2021		
23/12/2021	0000	13113 310 Tar DOC/TED Eletrônico	863.571.200.455.275	2,54 D
		Cobrança referente 23/12/2021		
23/12/2021	0000	13113 310 Tar DOC/TED Eletrônico	863.571.200.455.276	2,54 D
		Cobrança referente 23/12/2021		
23/12/2021	0000	13113 310 Tar DOC/TED Eletrônico	863.571.200.455.277	2,54 D
		Cobrança referente 23/12/2021		
23/12/2021	0000	13113 310 Tar DOC/TED Eletrônico	863.571.200.455.278	2,54 D
		Cobrança referente 23/12/2021		
23/12/2021	0000	13113 310 Tar DOC/TED Eletrônico	863.571.200.455.279	2,54 D
		Cobrança referente 23/12/2021		
23/12/2021	0000	13113 310 Tar DOC/TED Eletrônico	863.571.200.455.280	2,54 D
		Cobrança referente 23/12/2021		
23/12/2021	0000	13113 310 Tar DOC/TED Eletrônico	863.571.200.455.281	2,54 D
		Cobrança referente 23/12/2021		
23/12/2021	0000	13113 310 Tar DOC/TED Eletrônico	863.571.200.455.282	2,54 D
		Cobrança referente 23/12/2021		
23/12/2021	0000	13113 310 Tar DOC/TED Eletrônico	863.571.200.455.283	2,54 D

		Cobrança referente 23/12/2021			
23/12/2021	0000	13113 310 Tar DOC/TED Eletrônico	863.571.200.455.284		2,54 D
		Cobrança referente 23/12/2021			
23/12/2021	0000	13113 310 Tar DOC/TED Eletrônico	863.571.200.455.285		2,54 D
		Cobrança referente 23/12/2021			
23/12/2021	0000	13113 310 Tar DOC/TED Eletrônico	863.571.200.455.286		2,54 D
		Cobrança referente 23/12/2021			
23/12/2021	0000	13113 310 Tar DOC/TED Eletrônico	863.571.200.455.287		2,54 D
		Cobrança referente 23/12/2021			
23/12/2021	0000	13113 310 Tar DOC/TED Eletrônico	863.571.200.455.288		2,54 D
		Cobrança referente 23/12/2021			
23/12/2021	0000	13113 310 Tar DOC/TED Eletrônico	863.571.200.455.289		2,54 D
		Cobrança referente 23/12/2021			
23/12/2021	0000	13113 310 Tar DOC/TED Eletrônico	863.571.200.455.290		2,54 D
		Cobrança referente 23/12/2021			
23/12/2021	0000	13113 310 Tar DOC/TED Eletrônico	863.571.200.455.291		2,54 D
		Cobrança referente 23/12/2021			
23/12/2021	0000	13113 310 Tar DOC/TED Eletrônico	863.571.200.455.292		2,54 D
		Cobrança referente 23/12/2021			
23/12/2021	0000	13113 310 Tar DOC/TED Eletrônico	863.571.200.455.293		2,54 D
		Cobrança referente 23/12/2021			
23/12/2021	0000	13113 310 Tar DOC/TED Eletrônico	863.571.200.455.294		2,54 D
		Cobrança referente 23/12/2021			
23/12/2021	0000	13113 310 Tar DOC/TED Eletrônico	863.571.200.455.295		2,54 D
		Cobrança referente 23/12/2021			
23/12/2021	0000	13113 310 Tar DOC/TED Eletrônico	863.571.200.455.296		2,54 D
		Cobrança referente 23/12/2021			
23/12/2021	0000	13113 310 Tar DOC/TED Eletrônico	863.571.200.455.297		2,54 D
		Cobrança referente 23/12/2021			
23/12/2021	0000	13113 310 Tar DOC/TED Eletrônico	863.571.200.455.298		2,54 D
		Cobrança referente 23/12/2021			
23/12/2021	0000	13113 310 Tar DOC/TED Eletrônico	863.571.200.455.299		2,54 D
		Cobrança referente 23/12/2021			
23/12/2021	0000	00000 848 Resgate Automático		1.985	20.879.779,56 C 0,00 C
27/12/2021	0086	99015 470 Transferência enviada	551.840.000.107.725		15.948,35 D
		27/12 1840 107725-2 COPEL COMERCIA			
27/12/2021	0086	99015 470 Transferência enviada	551.840.000.107.725		499,00 D
		27/12 1840 107725-2 COPEL COMERCIA			
27/12/2021	0086	99015 470 Transferência enviada	553.388.000.001.367		140,00 D
		27/12 3388 BELCAR CA 00002291730000114			
27/12/2021	0086	99015 470 Transferência enviada	553.388.000.001.367		152,00 D
		27/12 3388 BELCAR CA 00002291730000114			
27/12/2021	0086	99015 470 Transferência enviada	553.485.000.060.094		1.494,93 D
		27/12 3485 60094-6 RODRIGUES & VI			
27/12/2021	0000	13105 393 TED Transf.Eletr.Disponiv		122.708	24.550,00 D
		237 2147 009214319000194 APAR CONSTRUC			
27/12/2021	0000	13105 303 Pagto via Auto-Atend.BB		122.709	8,00 D
		PREFEITURA MUN GOIANIA GO			
27/12/2021	0000	13105 393 TED Transf.Eletr.Disponiv		122.710	360.000,00 D
		341 3213 025359140000181 ARVVO TECNOLO			
27/12/2021	0000	13105 393 TED Transf.Eletr.Disponiv		122.711	9.326,57 D
		104 3723 028505704000135 WK INDUSTRIA			
27/12/2021	0000	13105 393 TED Transf.Eletr.Disponiv		122.712	21.500,00 D
		104 4658 019560627000125 FILGUEIRA PRE			
27/12/2021	0000	13105 109 Pagamento de Boleto		122.713	1.679,99 D
		SISTEMA DJO - DEPóSITO JUDICIA			
27/12/2021	0000	13105 109 Pagamento de Boleto		122.714	1.679,99 D
		SISTEMA DJO - DEPóSITO JUDICIA			
27/12/2021	0000	13105 109 Pagamento de Boleto		122.715	1.679,99 D
		SISTEMA DJO - DEPóSITO JUDICIA			
27/12/2021	0000	13105 109 Pagamento de Boleto		122.716	1.679,99 D
		SISTEMA DJO - DEPóSITO JUDICIA			
27/12/2021	0000	13105 109 Pagamento de Boleto		122.717	1.679,99 D
		SISTEMA DJO - DEPóSITO JUDICIA			
27/12/2021	0000	13105 109 Pagamento de Boleto		122.718	1.679,99 D

			SISTEMA DJO - DEPóSITO JUDICIA		
27/12/2021	0000	13105	109 Pagamento de Boleto	122.719	1.679,99 D
			SISTEMA DJO - DEPóSITO JUDICIA		
27/12/2021	0000	13105	109 Pagamento de Boleto	122.720	1.679,99 D
			SISTEMA DJO - DEPóSITO JUDICIA		
27/12/2021	0000	13105	109 Pagamento de Boleto	122.721	1.679,99 D
			SISTEMA DJO - DEPóSITO JUDICIA		
27/12/2021	0000	13105	109 Pagamento de Boleto	122.722	1.679,99 D
			SISTEMA DJO - DEPóSITO JUDICIA		
27/12/2021	0000	13105	144 Transferência Agendada	8.600.000.014.211	1.500,00 D
			23/12 0086 14211-5 T C E FUNDO RO		
27/12/2021	0000	13105	144 Transferência Agendada	8.600.000.014.211	1.260,00 D
			23/12 0086 14211-5 T C E FUNDO RO		
27/12/2021	0000	13105	144 Transferência Agendada	8.600.000.014.211	395,00 D
			23/12 0086 14211-5 T C E FUNDO RO		
27/12/2021	0000	13105	144 Transferência Agendada	8.600.000.014.211	2.500,00 D
			23/12 0086 14211-5 T C E FUNDO RO		
27/12/2021	0000	13105	144 Transferência Agendada	8.600.000.014.211	300,00 D
			23/12 0086 14211-5 T C E FUNDO RO		
27/12/2021	0000	13105	144 Transferência Agendada	8.600.000.014.211	1.568,00 D
			23/12 0086 14211-5 T C E FUNDO RO		
27/12/2021	0000	13105	144 Transferência Agendada	8.600.000.014.211	511,00 D
			23/12 0086 14211-5 T C E FUNDO RO		
27/12/2021	0000	13113	310 Tar DOC/TED Eletrônico	863.611.100.074.365	2,54 D
			Cobrança referente 27/12/2021		
27/12/2021	0000	13113	310 Tar DOC/TED Eletrônico	863.611.100.074.366	2,54 D
			Cobrança referente 27/12/2021		
27/12/2021	0000	13113	310 Tar DOC/TED Eletrônico	863.611.100.074.367	2,54 D
			Cobrança referente 27/12/2021		
27/12/2021	0000	13113	310 Tar DOC/TED Eletrônico	863.611.100.074.368	2,54 D
			Cobrança referente 27/12/2021		
27/12/2021	0000	00000	848 Resgate Automático	1.985	458.462,91 C 0,00 C
28/12/2021	0000	14175	976 TED-Crédito em Conta	189.194.795	6.472,48 C
			341 4398 4006232187 JOSE ROMEU DE		
28/12/2021	0000	13105	303 Pagto via Auto-Atend.BB	122.801	185,00 D
			PREFEITURA MUN GOIANIA GO		
28/12/2021	0000	13105	393 TED Transf.Eletr.Disponiv	122.803	53.250,00 D
			237 2147 009214319000194 APAR CONSTRUC		
28/12/2021	0000	13105	393 TED Transf.Eletr.Disponiv	122.804	19.950,00 D
			237 2147 009214319000194 APAR CONSTRUC		
28/12/2021	0000	13105	393 TED Transf.Eletr.Disponiv	122.805	33.500,00 D
			237 2147 009214319000194 APAR CONSTRUC		
28/12/2021	0000	13105	393 TED Transf.Eletr.Disponiv	122.806	43.000,00 D
			237 2147 009214319000194 APAR CONSTRUC		
28/12/2021	0000	13105	393 TED Transf.Eletr.Disponiv	122.807	66.950,00 D
			237 2147 009214319000194 APAR CONSTRUC		
28/12/2021	0000	13105	393 TED Transf.Eletr.Disponiv	122.808	64.580,00 D
			237 2147 009214319000194 APAR CONSTRUC		
28/12/2021	0000	13105	393 TED Transf.Eletr.Disponiv	122.809	31.650,00 D
			237 2147 009214319000194 APAR CONSTRUC		
28/12/2021	0000	13105	393 TED Transf.Eletr.Disponiv	122.810	79.850,00 D
			237 2147 009214319000194 APAR CONSTRUC		
28/12/2021	0000	13105	144 Transferência Agendada	348.300.000.110.528	3.515,00 D
			27/12 3483 110528-0 SETEF SERVICOS		
28/12/2021	0000	13113	310 Tar DOC/TED Eletrônico	883.621.100.023.620	2,54 D
			Cobrança referente 28/12/2021		
28/12/2021	0000	13113	310 Tar DOC/TED Eletrônico	883.621.100.023.621	2,54 D
			Cobrança referente 28/12/2021		
28/12/2021	0000	13113	310 Tar DOC/TED Eletrônico	883.621.100.023.622	2,54 D
			Cobrança referente 28/12/2021		
28/12/2021	0000	13113	310 Tar DOC/TED Eletrônico	883.621.100.023.623	2,54 D
			Cobrança referente 28/12/2021		
28/12/2021	0000	13113	310 Tar DOC/TED Eletrônico	883.621.100.023.624	2,54 D
			Cobrança referente 28/12/2021		
28/12/2021	0000	13113	310 Tar DOC/TED Eletrônico	883.621.100.023.625	2,54 D

		Cobrança referente 28/12/2021			
28/12/2021	0000	13113 310 Tar DOC/TED Eletrônico	883.621.100.023.626	2,54 D	
		Cobrança referente 28/12/2021			
28/12/2021	0000	13113 310 Tar DOC/TED Eletrônico	883.621.100.023.627	2,54 D	
		Cobrança referente 28/12/2021			
28/12/2021	0000	00000 848 Resgate Automático	1.985	389.977,84 C	0,00 C
29/12/2021	0000	13105 362 Pagamento conta luz	122.901	71.729,18 D	
		CELG			
29/12/2021	0000	00000 848 Resgate Automático	1.985	71.729,18 C	0,00 C
30/12/2021	0000	14175 976 TED-Crédito em Conta	34.233.664	46.023,42 C	
		070 0211 534560000126 TCDF TRIBUNAL			
30/12/2021	0000	00000 271 BB-APLIC C.PRZ-APL.AUT	1.985	46.023,42 D	0,00 C
31/12/2021	0000	00000 999 S A L D O			0,00 C

OBSERVAÇÕES:

Transação efetuada com sucesso por: J8734795 MOAB NOGUEIRA FRANCO.

Serviço de Atendimento ao Consumidor - SAC 0800 729 0722

Ouvidoria BB 0800 729 5678
Para deficientes auditivos 0800 729 0088

Consultas - Investimentos Fundos - Mensal

Cliente

Agência	86-8
Conta	14212-3 T C E CONTA MOVIMENTO
Mês/ano referência	DEZEMBRO/2021

BB RF Solidez Pleno - CNPJ: 42.592.407/0001-03

Data	Histórico	Valor	Valor IR	Prej. Comp.	Valor IOF	Quantidade cotas	Valor cota	Saldo cotas
30/11/2021	SALDO ANTERIOR	44.054.549,20				43.711.659,467845		
02/12/2021	RESGATE	64.946,70				64.411,281416	1,008312497	43.647.248,186429
	Aplicação 26/10/2021	64.946,70				64.411,281416		
06/12/2021	RESGATE	2.646.005,25				2.622.981,211424	1,008777813	41.024.266,975005
	Aplicação 26/10/2021	2.646.005,25				2.622.981,211424		
07/12/2021	RESGATE	62.230,15				61.674,390962	1,009011180	40.962.592,584043
	Aplicação 26/10/2021	62.230,15				61.674,390962		
10/12/2021	APLICAÇÃO	25.289,37				25.044,834018	1,009763929	40.987.637,418061
13/12/2021	RESGATE	274.317,92				271.586,508220	1,010057244	40.716.050,909841
	Aplicação 26/10/2021	274.317,92				271.586,508220		
14/12/2021	RESGATE	58.222,08				57.625,870584	1,010346211	40.658.425,039257
	Aplicação 26/10/2021	58.222,08				57.625,870584		
15/12/2021	RESGATE	103.439,20				102.350,626373	1,010635730	40.556.074,412884
	Aplicação 26/10/2021	103.439,20				102.350,626373		
16/12/2021	APLICAÇÃO	1.926.838,80				1.906.016,011551	1,010924771	42.462.090,424435
17/12/2021	RESGATE	1.184.701,26				1.171.569,639684	1,011208570	41.290.520,784751
	Aplicação 26/10/2021	1.184.701,26				1.171.569,639684		
20/12/2021	APLICAÇÃO	2.895.695,57				2.862.768,340627	1,011501884	44.153.289,125378
21/12/2021	APLICAÇÃO	35.005.357,70				34.597.403,113139	1,011791480	78.750.692,238517
22/12/2021	RESGATE	17.370.180,28				17.162.654,304024	1,012091718	61.588.037,934493
	Aplicação 26/10/2021	9.983.148,46				9.863.877,239808		
	Aplicação 04/11/2021	72.677,81				71.809,507633		
	Aplicação 18/11/2021	988.270,91				976.463,783295		
	Aplicação 19/11/2021	2.077.170,86				2.052.354,373609		
	Aplicação 29/11/2021	4.248.912,24				4.198.149,399679		
23/12/2021	RESGATE	20.879.779,56				20.624.500,221005	1,012377480	40.963.537,713488
	Aplicação 29/11/2021	20.879.779,56				20.624.500,221005		
27/12/2021	RESGATE	458.462,91				452.594,971389	1,012965099	40.510.942,742099
	Aplicação 29/11/2021	458.462,91				452.594,971389		
28/12/2021	RESGATE	389.977,84				384.876,217979	1,013255228	40.126.066,524120
	Aplicação 29/11/2021	389.977,84				384.876,217979		
29/12/2021	RESGATE	71.729,18				70.770,535420	1,013545815	40.055.295,988700
	Aplicação 29/11/2021	71.729,18				70.770,535420		
30/12/2021	APLICAÇÃO	46.023,42				45.395,378479	1,013834922	40.100.691,367179
31/12/2021	SALDO ATUAL	40.667.142,83				40.100.691,367179		40.100.691,367179

Resumo do mês

SALDO ANTERIOR	44.054.549,20
APLICAÇÕES (+)	39.899.204,86
RESGATES (-)	43.563.992,33
RENDIMENTO BRUTO (+)	277.381,10
IMPOSTO DE RENDA (-)	0,00
IOF (-)	0,00
RENDIMENTO LÍQUIDO	277.381,10
SALDO ATUAL =	40.667.142,83

Valor da Cota

30/11/2021	1,007844354
31/12/2021	1,014125728

Rentabilidade

No mês	0,6232
No ano	1,4125
Últimos 12 meses	1,4125

Transação efetuada com sucesso por: J8734795 MOAB NOGUEIRA FRANCO.

Serviço de Atendimento ao Consumidor - SAC 0800 729 0722

Ouvidoria BB 0800 729 5678
Para deficientes auditivos 0800 729 0088

Sistema de Contabilidade do Estado de Goiás
DEMONSTRATIVO DA DÍVIDA FLUTUANTE
ANEXO 17 - LEI FEDERAL nº 4.320/64

AA2293E1613BB54EFA2A6C952DFC0790

PERÍODO: **1 a 12/2021**

ÓRGÃO: **201 - GABINETE DO PRESIDENTE DO TRIBUNAL DE CONTAS DO ESTADO**

ESPECIFICAÇÃO	SALDO INICIAL DO PERÍODO	MOVIMENTO DO PERÍODO					SALDO FINAL DO PERÍODO
		FINANCEIRO		VARIAÇÕES PATRIMONIAIS			
		INSCRIÇÃO / AJUSTES	PAGAMENTO / AJUSTES	CANCELAMENTO	ENCAMPAÇÃO	VARIAÇÃO MONETÁRIA E CAMBIAL	
	(1)	(2)	(3)	(4)	(5)	(6)	(7) = (1 + 2 - 3 - 4 + 5 + 6)
A) RESTOS A PAGAR (EXCLUÍDOS OS SERVIÇOS DA DÍVIDA)	8.614.903,98	281.626.098,59	281.615.460,05	0,00	0,00	0,00	8.625.542,52
A.1) OBRIGAÇÕES TRABALHISTAS, PREVIDENCIÁRIAS E ASSISTENCIAIS A PAGAR A CURTO PRAZO	0,00	251.155.771,74	251.145.166,22	0,00	0,00	0,00	10.605,52
A.2) FORNECEDORES E CONTAS A PAGAR A CURTO PRAZO	10,16	22.815.603,61	22.815.570,59	0,00	0,00	0,00	43,18
A.3) OBRIGAÇÕES FISCAIS A CURTO PRAZO	0,00	4.855,20	4.855,20	0,00	0,00	0,00	0,00
A.4) OBRIGAÇÕES DE REPARTIÇÃO A OUTROS ENTES	0,00	0,00	0,00	0,00	0,00	0,00	0,00
A.5) DEMAIS OBRIGAÇÕES A CURTO PRAZO	8.614.893,82	7.649.868,04	7.649.868,04	0,00	0,00	0,00	8.614.893,82
A.6) PROVISÕES A CURTO PRAZO	0,00	0,00	0,00	0,00	0,00	0,00	0,00
B) SERVIÇOS DA DÍVIDA A PAGAR (JUROS, ENCARGOS E AMORTIZAÇÕES)	0,00	0,00	0,00	0,00	0,00	0,00	0,00
B.1) EMPRÉSTIMOS E FINANCIAMENTOS A CURTO PRAZO	0,00	0,00	0,00	0,00	0,00	0,00	0,00
C) DEPÓSITOS	0,00	0,00	0,00	0,00	0,00	0,00	0,00
C.1) VALORES RESTITUÍVEIS	0,00	0,00	0,00	0,00	0,00	0,00	0,00
C.2) OUTROS DEPÓSITOS	0,00	0,00	0,00	0,00	0,00	0,00	0,00
D) DÉBITOS DE TESOURARIA (ARO)	0,00	0,00	0,00	0,00	0,00	0,00	0,00
D.1) OPERAÇÕES DE CRÉDITO POR ANTECIPAÇÃO DA RECEITA ORÇAMENTÁRIA - ARO	0,00	0,00	0,00	0,00	0,00	0,00	0,00
TOTAL (A + B + C + D)	8.614.903,98	281.626.098,59	281.615.460,05	0,00	0,00	0,00	8.625.542,52

Sistema de Contabilidade do Estado de Goiás

DEMONSTRATIVO SINTÉTICO DA MOVIMENTAÇÃO DO ATIVO IMOBILIZADO E INTANGÍVEL

RESOLUÇÃO NORMATIVA nº 005/2018 DO TRIBUNAL DE CONTAS DO ESTADO DE GOIÁS

30208597DC063AA4FE102CA437DE2D30

PERÍODO: 1 a 12/2021

ÓRGÃO: 201 - GABINETE DO PRESIDENTE DO TRIBUNAL DE CONTAS DO ESTADO

ESPECIFICAÇÃO	SALDO INICIAL DO PERÍODO	MOVIMENTO DO PERÍODO								SALDO FINAL DO PERÍODO
		AQUISIÇÕES	INCORPORAÇÕES	ALIENAÇÕES	BAIXAS	TRANSFERÊNCIAS	REAVALIAÇÃO	DEPRECIAÇÃO, EXAUSTÃO E AMORTIZAÇÃO	AJUSTES POR TESTE DE RECUPERABILIDADE	
	(1)	(2)	(3)	(4)	(5)	(6)	(7)	(8)	(9)	(10) = (1 + 2 + 3 - 4 - 5 - 6 + 7 - 8 - 9)
A) IMOBILIZADO	**71.362.112,09**	**3.336.192,33**	**11.506.569,00**	**0,00**	**0,00**	**0,00**	**0,00**	**0,00**	**0,00**	**86.204.873,42**
A.1) BENS MÓVEIS	**14.133.304,19**	**3.240.242,33**	**0,00**	**0,00**	**0,00**	**0,00**	**0,00**	**0,00**	**0,00**	**17.373.546,52**
A.1.1) MÁQUINAS, APARELHOS, EQUIPAMENTOS E FERRAMENTAS	3.829.718,96	668.372,85	0,00	0,00	0,00	0,00	0,00	0,00	0,00	4.498.091,81
A.1.2) BENS DE INFORMÁTICA	4.558.885,05	2.452.348,30	0,00	0,00	0,00	0,00	0,00	0,00	0,00	7.011.233,35
A.1.3) MÓVEIS E UTENSÍLIOS	2.475.768,25	90.450,18	0,00	0,00	0,00	0,00	0,00	0,00	0,00	2.566.218,43
A.1.4) MATERIAIS CULTURAIS, EDUCACIONAIS E DE COMUNICAÇÃO	1.632.370,57	4.071,00	0,00	0,00	0,00	0,00	0,00	0,00	0,00	1.636.441,57
A.1.5) VEÍCULOS	1.636.561,36	0,00	0,00	0,00	0,00	0,00	0,00	0,00	0,00	1.636.561,36
A.1.6) PEÇAS E CONJUNTOS DE REPOSIÇÃO	0,00	0,00	0,00	0,00	0,00	0,00	0,00	0,00	0,00	0,00
A.1.7) BENS MÓVEIS EM ANDAMENTO	0,00	0,00	0,00	0,00	0,00	0,00	0,00	0,00	0,00	0,00
A.1.8) BENS MÓVEIS EM ALMOXARIFADO	0,00	0,00	0,00	0,00	0,00	0,00	0,00	0,00	0,00	0,00
A.1.9) ARMAMENTOS	0,00	0,00	0,00	0,00	0,00	0,00	0,00	0,00	0,00	0,00
A.1.10) SEMOVENTES	0,00	0,00	0,00	0,00	0,00	0,00	0,00	0,00	0,00	0,00
A.1.11) DEMAIS BENS MÓVEIS	0,00	25.000,00	0,00	0,00	0,00	0,00	0,00	0,00	0,00	25.000,00
A.2) BENS IMÓVEIS	**57.228.807,90**	**95.950,00**	**11.506.569,00**	**0,00**	**0,00**	**0,00**	**0,00**	**0,00**	**0,00**	**68.831.326,90**
A.2.1) BENS DE USO ESPECIAL	57.228.807,90	0,00	11.506.569,00	0,00	0,00	0,00	0,00	0,00	0,00	68.735.376,90
A.2.2) BENS DOMINICAIS	0,00	0,00	0,00	0,00	0,00	0,00	0,00	0,00	0,00	0,00
A.2.3) BENS DE USO COMUM DO POVO	0,00	0,00	0,00	0,00	0,00	0,00	0,00	0,00	0,00	0,00
A.2.4) BENS IMÓVEIS EM ANDAMENTO	0,00	0,00	0,00	0,00	0,00	0,00	0,00	0,00	0,00	0,00
A.2.5) INSTALAÇÕES	0,00	0,00	0,00	0,00	0,00	0,00	0,00	0,00	0,00	0,00
A.2.6) BENFEITORIAS EM PROPRIEDADE DE TERCEIROS	0,00	0,00	0,00	0,00	0,00	0,00	0,00	0,00	0,00	0,00
A.2.7) DEMAIS BENS IMÓVEIS	0,00	95.950,00	0,00	0,00	0,00	0,00	0,00	0,00	0,00	95.950,00
B) INTANGÍVEL	**10.988.773,40**	**4.016.886,42**	**0,00**	**0,00**	**0,00**	**0,00**	**0,00**	**0,00**	**0,00**	**15.005.659,82**
B.1) SOFTWARES	0,00	4.016.886,42	0,00	0,00	0,00	0,00	0,00	0,00	0,00	4.016.886,42

Sistema de Contabilidade do Estado de Goiás

DEMONSTRATIVO SINTÉTICO DA MOVIMENTAÇÃO DO ATIVO IMOBILIZADO E INTANGÍVEL

RESOLUÇÃO NORMATIVA nº 005/2018 DO TRIBUNAL DE CONTAS DO ESTADO DE GOIÁS

30208597DC063AA4FE102CA437DE2D30

PERÍODO: **1 a 12/2021**

ÓRGÃO: **201 - GABINETE DO PRESIDENTE DO TRIBUNAL DE CONTAS DO ESTADO**

ESPECIFICAÇÃO	SALDO INICIAL DO PERÍODO	MOVIMENTO DO PERÍODO								SALDO FINAL DO PERÍODO
		AQUISIÇÕES	INCORPORAÇÕES	ALIENAÇÕES	BAIXAS	TRANSFERÊNCIAS	REAVALIAÇÃO	DEPRECIAÇÃO, EXAUSTÃO E AMORTIZAÇÃO	AJUSTES POR TESTE DE RECUPERABILIDADE	
	(1)	(2)	(3)	(4)	(5)	(6)	(7)	(8)	(9)	(10) = (1 + 2 + 3 - 4 - 5 - 6 + 7 - 8 - 9)
B.2) MARCAS, DIREITOS E PATENTES INDUSTRIAIS	0,00	0,00	0,00	0,00	0,00	0,00	0,00	0,00	0,00	0,00
B.3) DIREITO DE USO DE IMÓVEIS	10.988.773,40	0,00	0,00	0,00	0,00	0,00	0,00	0,00	0,00	10.988.773,40
TOTAL (A + B)	**82.350.885,49**	**7.353.078,75**	**11.506.569,00**	**0,00**	**0,00**	**0,00**	**0,00**	**0,00**	**0,00**	**101.210.533,24**

Sistema de Contabilidade do Estado de Goiás
ANEXO I - REGISTRO DE SALDO BANCÁRIO
(Art. 3º, VIII - Resolução Normativa nº 005/2014 - TCE/GO)

11E344AD84E17E6E5602F61DE2CA38D3

Período: 1 a 12/2021

201 - GABINETE DO PRESIDENTE DO TRIBUNAL DE CONTAS DO ESTADO

DADOS DA CONTA CONTÁBIL		FONTE	DADOS DA CONTA BANCÁRIA			SALDO INICIAL	MOVIMENTO DO PERÍODO		SALDO FINAL
NÚMERO	DESCRIÇÃO		BANCO	AGÊNCIA	Nº DA CONTA	(A)	INGRESSOS (B)	SAÍDAS (C)	(D) = (A+B-C)
1.1.1.1.1.19.00.00.00	**BANCOS CONTA MOVIMENTO - DEMAIS CONTAS**								
1.1.1.1.1.19.02.01.00	MOVIMENTO	100	001	00086	00000142123	0,00	599.284.869,89	599.284.869,89	0,00
1.1.1.1.1.19.02.01.00	MOVIMENTO	886	001	00086	00000142123	0,00	0,00	0,00	0,00
	SUBTOTAL CONTA BANCÁRIA					**0,00**	**599.284.869,89**	**599.284.869,89**	**0,00**
	SUBTOTAL BANCO					**0,00**	**599.284.869,89**	**599.284.869,89**	**0,00**
1.1.1.1.1.19.00.00.00	**TOTAL CONTA CONTÁBIL**					**0,00**	**599.284.869,89**	**599.284.869,89**	**0,00**
1.1.1.1.1.50.00.00.00	**APLICAÇÕES FINANCEIRAS DE LIQUIDEZ IMEDIATA**								
1.1.1.1.1.50.99.02.00	BANCO DO BRASIL	100	001	00086	00000142123	24.962.992,66	285.815.384,88	270.111.234,71	40.667.142,83
1.1.1.1.1.50.99.02.00	BANCO DO BRASIL	886	001	00086	00000142123	0,00	0,00	0,00	0,00
	SUBTOTAL CONTA BANCÁRIA					**24.962.992,66**	**285.815.384,88**	**270.111.234,71**	**40.667.142,83**
	SUBTOTAL BANCO					**24.962.992,66**	**285.815.384,88**	**270.111.234,71**	**40.667.142,83**
1.1.1.1.1.50.00.00.00	**TOTAL CONTA CONTÁBIL**					**24.962.992,66**	**285.815.384,88**	**270.111.234,71**	**40.667.142,83**
TOTAL GERAL						**24.962.992,66**	**885.100.254,77**	**869.396.104,60**	**40.667.142,83**

**** A CONTA ÚNICA DO TESOURO ESTADUAL (BANCO 104, AGÊNCIA 4204, CONTA Nº 10.000-4), ESTÁ EVIDENCIADA, EM SUA TOTALIDADE, NO DEMONSTRATIVO DE SALDO BANCÁRIO DA CONTA ÚNICA DO TESOURO ESTADUAL. ****

ESTADO DE GOIÁS

Sistema de Contabilidade do Estado de Goiás

Demonstrativo de Despesa a Pagar no Exercício

EBCE113A59C28902F2261B9B01FEF131

201 - GABINETE DO PRESIDENTE DO TRIBUNAL DE CONTAS DO ESTADO

Exercício: 2021 - Período: 1 a 12/2021

CREDOR	EMPENHO	PROCESSO	DATA	NAT. DESPESA	LIQUIDADO	NÃO LIQUIDADO	A PAGAR
SOFTPLAN PLANEJAMENTO E SISTEMAS LTDA	0201.001.00004	201900047001470	19/01/2021	3.3.90.40.84	0,00	72,76	72,76
INTELIGENCIA DE NEGOCIOS SISTEMAS E	0201.001.00008	201900047002019	09/02/2021	3.3.90.40.84	0,00	0,04	0,04
DEPARISON CONSULTORIA LTDA - EPP	0201.001.00009	202000047001547	09/02/2021	3.3.90.40.84	0,00	2.357,58	2.357,58
OI S A - EM RECUPERACAO JUDICIAL	0201.001.00013	202000047000967	18/02/2021	3.3.90.40.30	0,00	626,09	626,09
INDRA BRASIL SOLUCOES E SERVICOS	0201.001.00014	201900047002222	22/02/2021	3.3.90.37.08	0,00	268.270,79	268.270,79
SERVICO FEDERAL DE PROCESSAMENTO DE DADOS	0201.001.00018	202100047000562	04/05/2021	3.3.90.40.28	0,00	1.254,00	1.254,00
SERVICO FEDERAL DE PROCESSAMENTO DE DADOS	0201.001.00021	202100047000559	05/05/2021	3.3.90.40.28	0,00	288,42	288,42
SERVICO FEDERAL DE PROCESSAMENTO DE DADOS	0201.001.00022	202100047000557	11/05/2021	3.3.90.40.28	0,00	5.512,48	5.512,48
CERTISIGN CERTIFICADORA DIGITAL LTDA	0201.001.00024	202100047000871	22/06/2021	3.3.90.40.28	0,00	10.902,00	10.902,00
INDRA BRASIL SOLUCOES E SERVICOS	0201.001.00028	201900047002222	27/07/2021	3.3.90.37.08	0,00	10.841,53	10.841,53
INDRA BRASIL SOLUCOES E SERVICOS	0201.001.00029	201900047002222	27/07/2021	3.3.90.37.08	0,00	193.562,12	193.562,12
COPEL COMERCIAL DE PECAS LTDA	0201.001.00031	202100047001128	05/08/2021	3.3.90.40.84	0,00	22.973,26	22.973,26
CLICK TI TECNOLOGIA LTDA	0201.001.00033	202100047001168	09/08/2021	3.3.90.40.28	0,00	33.350,00	33.350,00
INTELIGENCIA DE NEGOCIOS SISTEMAS E	0201.001.00036	201900047002019	05/10/2021	3.3.90.40.84	0,00	3.025,42	3.025,42
SOFTPLAN PLANEJAMENTO E SISTEMAS LTDA	0201.001.00038	202100047002360	27/10/2021	3.3.90.40.84	0,00	59.143,60	59.143,60
ORACLE DO BRASIL SISTEMAS LTDA	0201.001.00042	202100047002607	19/11/2021	3.3.90.40.84	0,00	70.900,93	70.900,93
RJR COMERCIO E SERVICOS DE INFORMATICA LTDA	0201.001.00046	202100047003163	21/12/2021	3.3.90.40.84	0,00	312.000,00	312.000,00
INFOPLAN TECNOLOGIA COMERCIO E SERVICOS	0201.002.00003	201900047002732	05/03/2021	4.4.90.52.11	0,00	1.000,00	1.000,00
INDRA BRASIL SOLUCOES E SERVICOS	0201.002.00004	201900047002222	27/07/2021	4.4.90.37.09	0,00	10.841,53	10.841,53
INDRA BRASIL SOLUCOES E SERVICOS	0201.002.00005	201900047002222	27/07/2021	4.4.90.37.09	0,00	169.002,16	169.002,16
APAR CONSTRUCOES E PROJETOS LTDA ME	0201.002.00007	202100047001128	05/08/2021	4.4.90.52.11	0,00	1.989,84	1.989,84
BULL LTDA	0201.002.00010	202100047001810	22/09/2021	4.4.90.52.11	0,00	262.936,53	262.936,53
CLICK TI TECNOLOGIA LTDA	0201.002.00012	202100047002383	17/11/2021	4.4.90.52.11	0,00	357.253,37	357.253,37
GEORGE HUMBERTO GUIMARAES	0201.003.00010	202000047000391	31/08/2021	3.3.90.39.86	0,00	6.600,00	6.600,00
UNIVERSIDADE FEDERAL DE GOIAS	0201.003.00014	202100047002723	23/11/2021	3.3.90.39.86	0,00	636.840,39	636.840,39
TRIBUNAL DE CONTAS DO ESTADO DE GOIAS	0201.005.00074	202100047000015	24/02/2021	3.1.90.11.10	10.605,52	0,00	10.605,52
TRIBUNAL DE CONTAS DO ESTADO DE GOIAS	0201.005.00104	202100047000015	23/03/2021	3.1.90.11.03	0,00	13.341,10	13.341,10
TRIBUNAL DE CONTAS DO ESTADO DE GOIAS	0201.005.00107	202100047000015	23/03/2021	3.1.90.11.16	0,00	3.081,73	3.081,73
TRIBUNAL DE CONTAS DO ESTADO DE GOIAS	0201.005.00118	202100047000015	24/03/2021	3.1.90.11.19	0,00	4.313,40	4.313,40
TRIBUNAL DE CONTAS DO ESTADO DE GOIAS	0201.005.00120	202100047000015	24/03/2021	3.1.90.13.01	0,00	100,00	100,00
TRIBUNAL DE CONTAS DO ESTADO DE GOIAS	0201.005.00129	202100047000015	24/03/2021	3.1.90.96.02	0,00	89.235,90	89.235,90
TRIBUNAL DE CONTAS DO ESTADO DE GOIAS	0201.005.00131	202100047000015	24/03/2021	3.1.90.11.39	0,00	302,40	302,40
TRIBUNAL DE CONTAS DO ESTADO DE GOIAS	0201.005.00132	202100047000015	24/03/2021	3.1.90.11.21	0,00	803,99	803,99
FUNDO PREVIDENCIARIO	0201.005.00137	202100047000015	24/03/2021	3.1.90.11.45	0,00	1.729,16	1.729,16
FUNDACAO DE PREVIDENCIA COMPLEMENTAR DO	0201.005.00139	202100047000015	24/03/2021	3.1.90.11.42	0,00	1.489,07	1.489,07
FUNDACAO DE PREVIDENCIA COMPLEMENTAR DO	0201.005.00140	202100047000015	24/03/2021	3.1.90.11.42	0,00	317,27	317,27
FUNDACAO DE PREVIDENCIA COMPLEMENTAR DO	0201.005.00141	202100047000015	24/03/2021	3.1.90.11.20	0,00	1.489,07	1.489,07
INSTITUTO DE PREVIDENCIA DE APARECIDA DE	0201.005.00146	202100047000015	24/03/2021	3.1.90.13.17	0,00	209,68	209,68
INSTITUTO DE SEGURIDADE SOCIAL DO MUNICIPIO	0201.005.00148	202100047000015	24/03/2021	3.1.90.13.17	0,00	476,34	476,34
FUNDO DE PREVIDENCIA DE VARJAO-GO	0201.005.00150	202100047000015	24/03/2021	3.1.90.13.17	0,00	91,27	91,27

ESTADO DE GOIÁS

Sistema de Contabilidade do Estado de Goiás

Demonstrativo de Despesa a Pagar no Exercício

EBCE113A59C28902F2261B9B01FEF131

201 - GABINETE DO PRESIDENTE DO TRIBUNAL DE CONTAS DO ESTADO

Exercício: 2021 - Período: 1 a 12/2021

CREDOR	EMPENHO	PROCESSO	DATA	NAT. DESPESA	LIQUIDADO	NÃO LIQUIDADO	A PAGAR
TRIBUNAL DE CONTAS DO ESTADO DE GOIAS	0201.005.00151	202100047000015	24/03/2021	3.1.90.11.12	0,00	7.681,46	7.681,46
FUNDO FINANCEIRO DE MUNICIPIO DE GOIANIA -	0201.005.00155	202100047000015	24/06/2021	3.1.90.13.17	0,00	337,74	337,74
FUNDO PREVIDENCIARIO DO MUNICIPIO DE GOIANIA	0201.005.00156	202100047000015	24/06/2021	3.1.90.13.17	0,00	205,03	205,03
INSTITUTO DE ASSISTENCIA DOS SERVIDORES	0201.005.00188	202100047000015	30/09/2021	3.1.90.11.15	0,00	13.763,06	13.763,06
INSTITUTO DE ASSISTENCIA DOS SERVIDORES	0201.005.00189	202100047000015	30/09/2021	3.1.90.11.15	0,00	28.088,27	28.088,27
FUNDO PREVIDENCIARIO	0201.005.00220	202100047000015	20/12/2021	3.1.90.11.45	0,00	1.000,00	1.000,00
FUNDO PREVIDENCIARIO	0201.006.00008	202100047000015	24/03/2021	3.1.91.13.45	0,00	1.729,16	1.729,16
FUNDO FINANCEIRO DO RPPS	0201.006.00009	202100047000015	24/03/2021	3.1.91.13.21	0,00	11.087,99	11.087,99
TRIBUNAL DE CONTAS DO ESTADO DE GOIAS	0201.007.00019	202100047000015	23/03/2021	3.3.90.49.01	0,00	1.182,91	1.182,91
TRIBUNAL DE CONTAS DO ESTADO DE GOIAS	0201.007.00033	202100047000015	20/12/2021	3.3.90.46.01	0,00	5.710,79	5.710,79
TRIBUNAL DE CONTAS DO ESTADO DE GOIAS	0201.007.00036	202100047000015	20/12/2021	3.3.90.49.01	0,00	115.299,44	115.299,44
CLARO S A	0201.009.00004	202000047002501	15/01/2021	3.3.90.39.32	0,00	4.098,71	4.098,71
FONSECA MARTINS COMERCIO DE GAS - EIRELI	0201.009.00005	202000047000389	18/01/2021	3.3.90.30.09	0,00	2.892,48	2.892,48
CONTENT ASSESSORIA LTDA	0201.009.00007	201900047002956	19/01/2021	3.3.90.39.36	0,00	16.124,94	16.124,94
SANEAMENTO DE GOIAS S A	0201.009.00008	201700047001122	19/01/2021	3.3.90.39.01	0,00	60.080,50	60.080,50
LOCALIZA GOIAS LTDA ME	0201.009.00009	202000047002330	19/01/2021	3.3.90.39.21	0,00	144,00	144,00
RICARDO DE SOUZA LIMA - CAIAFA MANUTENCOES E	0201.009.00017	201700047001360	27/01/2021	3.3.90.92.47	0,00	6.317,64	6.317,64
RICARDO DE SOUZA LIMA - CAIAFA MANUTENCOES E	0201.009.00018	201700047001360	27/01/2021	3.3.90.39.18	0,00	15.809,33	15.809,33
WK INDUSTRIA COMERCIO E SERVICOS EIRELI	0201.009.00024	202000047001848	04/02/2021	3.3.90.30.09	0,00	5.356,67	5.356,67
MASTER PRODUCOES PROMOCOES E	0201.009.00028	201700047002636	08/02/2021	3.3.90.39.22	0,00	96.428,04	96.428,04
NOSSA FROTA EIRELI	0201.009.00068	201900047001852	09/02/2021	3.3.90.33.04	0,09	0,00	0,09
STENO MOBI COMUNICACAO DE ACESSIBILIDADE	0201.009.00073	201900047002805	11/02/2021	3.3.90.39.36	0,00	2.000,00	2.000,00
CONTENT ASSESSORIA LTDA	0201.009.00078	201900047001956	11/02/2021	3.3.90.39.36	0,00	4.299,99	4.299,99
EMPRESA BRASILEIRA DE CORREIOS E	0201.009.00084	202000047001595	12/02/2021	3.3.90.39.62	0,00	8.597,44	8.597,44
OI S A - EM RECUPERACAO JUDICIAL	0201.009.00101	201700047002801	25/02/2021	3.3.90.39.31	0,00	40.412,77	40.412,77
APAR CONSTRUCOES E PROJETOS LTDA ME	0201.009.00106	201900047002732	05/03/2021	3.3.90.30.33	0,00	3.473,50	3.473,50
APAR CONSTRUCOES E PROJETOS LTDA ME	0201.009.00107	201900047002732	05/03/2021	3.3.90.30.34	0,00	5.652,76	5.652,76
COPEL COMERCIAL DE PECAS LTDA	0201.009.00108	201900047002732	05/03/2021	3.3.90.30.33	0,00	10.314,30	10.314,30
CIRCULO DE AMIGOS DO MENOR PATRULHEIRO DE	0201.009.00110	201700047000578	08/03/2021	3.3.90.37.05	0,00	65.036,05	65.036,05
RICARDO DE SOUZA LIMA - CAIAFA MANUTENCOES E	0201.009.00111	201700047001360	09/03/2021	3.3.90.39.18	0,00	4.603,09	4.603,09
APAR CONSTRUCOES E PROJETOS LTDA ME	0201.009.00120	201700047002619	24/03/2021	3.3.90.39.18	0,00	17.860,15	17.860,15
EVOLUE SERVICOS	0201.009.00123	201800047000170	25/03/2021	3.3.90.39.36	0,00	17.006,59	17.006,59
FLORICULTURA LIRIOS E EVENTOS LTDA	0201.009.00136	202100047000540	13/04/2021	3.3.90.30.32	0,00	5.040,00	5.040,00
MODULO ENGENHARIA CONSULTORIA E GERENCIA	0201.009.00140	201700047000270	20/04/2021	3.3.90.39.18	0,00	3.900,00	3.900,00
RX LOCADORA DE VEICULOS LTDA	0201.009.00141	202100047000347	22/04/2021	3.3.90.33.04	0,00	47.520,00	47.520,00
TOALHEIRO ANHANGUERA SERVICOS DE	0201.009.00146	202100047000564	30/04/2021	3.3.90.39.57	0,00	2.502,50	2.502,50
W E SERVICOS TECNICOS LTDA	0201.009.00150	202100047000346	03/05/2021	3.3.90.39.57	0,00	6.000,00	6.000,00
FONSECA MARTINS COMERCIO DE GAS - EIRELI	0201.009.00160	202100047000549	19/05/2021	3.3.90.30.09	0,00	2.197,12	2.197,12
LIDERANCA LIMPEZA E CONSERVACAO LTDA	0201.009.00161	201700047000703	19/05/2021	3.3.90.37.01	0,00	1.028.947,49	1.028.947,49
SANEAMENTO DE GOIAS S A	0201.009.00162	202100047000560	19/05/2021	3.3.90.39.01	0,00	91.548,84	91.548,84

ESTADO DE GOIÁS

Sistema de Contabilidade do Estado de Goiás

Demonstrativo de Despesa a Pagar no Exercício

EBCE113A59C28902F2261B9B01FEF131

201 - GABINETE DO PRESIDENTE DO TRIBUNAL DE CONTAS DO ESTADO

Exercício: 2021 - Período: 1 a 12/2021

CREDOR	EMPENHO	PROCESSO	DATA	NAT. DESPESA	LIQUIDADO	NÃO LIQUIDADO	A PAGAR
TRIVALE ADMINISTRACAO LTDA	0201.009.00169	201700047000548	14/06/2021	3.3.90.30.06	0,00	87.727,14	87.727,14
TRIVALE ADMINISTRACAO LTDA	0201.009.00170	201700047000548	14/06/2021	3.3.90.30.04	0,00	4.467,32	4.467,32
TRIVALE ADMINISTRACAO LTDA	0201.009.00171	201700047000548	14/06/2021	3.3.90.30.05	0,00	62.141,56	62.141,56
TRIVALE ADMINISTRACAO LTDA	0201.009.00172	201700047000548	14/06/2021	3.3.90.30.10	0,00	3.666,78	3.666,78
TRIVALE ADMINISTRACAO LTDA	0201.009.00173	201700047000548	14/06/2021	3.3.90.30.35	0,00	2.462,17	2.462,17
RICARDO DE SOUZA LIMA - CAIAFA MANUTENCOES E	0201.009.00178	201700047000986	17/06/2021	3.3.90.39.18	0,00	20.877,12	20.877,12
OUROE SERVICOS DE ENGENHARIA LTDA - EPP	0201.009.00180	201700047000720	22/06/2021	3.3.90.39.18	0,00	38.172,23	38.172,23
KOA TURISMO E INTERCAMBIO LTDA	0201.009.00184	202100047000774	07/07/2021	3.3.90.33.02	0,00	22.989,91	22.989,91
EMPRESA BRASILEIRA DE CORREIOS E	0201.009.00185	202000047001595	08/07/2021	3.3.90.39.62	0,00	5.863,20	5.863,20
ANTONIO ARISTINO FERREIRA	0201.009.00189	202100047001491	19/07/2021	3.3.90.39.20	0,00	1.900,00	1.900,00
CIRCULO DE AMIGOS DO MENOR PATRULHEIRO DE	0201.009.00191	202100047000818	20/07/2021	3.3.90.37.05	0,00	73.086,77	73.086,77
AMULTIPHONE TELECOMUNICACOES E	0201.009.00197	202100047001128	05/08/2021	3.3.90.30.33	0,00	42.913,20	42.913,20
COPEL COMERCIAL DE PECAS LTDA	0201.009.00199	202100047001128	05/08/2021	3.3.90.30.21	0,00	4.750,29	4.750,29
APAR CONSTRUCOES E PROJETOS LTDA ME	0201.009.00202	202100047001128	05/08/2021	3.3.90.30.34	0,00	5.793,00	5.793,00
APAR CONSTRUCOES E PROJETOS LTDA ME	0201.009.00203	202100047001128	05/08/2021	3.3.90.30.21	0,00	90,72	90,72
APAR CONSTRUCOES E PROJETOS LTDA ME	0201.009.00204	202100047001128	05/08/2021	3.3.90.30.33	0,00	17.378,11	17.378,11
COPEL COMERCIAL DE PECAS LTDA	0201.009.00205	202100047001128	06/08/2021	3.3.90.30.33	0,00	36.473,03	36.473,03
EDITORA GLOBO S A	0201.009.00206	202100047001490	09/08/2021	3.3.90.39.02	0,00	358,80	358,80
ESCRITORIO CENTRAL DE ARRECADA AO E	0201.009.00207	202100047001640	09/08/2021	3.3.90.47.06	0,00	404,60	404,60
EMPRESA DE CONSERVACAO E LIMPEZA DALU LTDA	0201.009.00218	201900047000371	18/08/2021	3.3.90.39.18	0,00	129.762,15	129.762,15
RICARDO DE SOUZA LIMA - CAIAFA MANUTENCOES E	0201.009.00219	201700047001360	20/08/2021	3.3.90.39.18	0,00	9.865,14	9.865,14
S A O ESTADO DE SAO PAULO	0201.009.00228	202100047001968	13/09/2021	3.3.90.39.02	0,00	356,72	356,72
CONTENT ASSESSORIA LTDA	0201.009.00229	201900047001956	14/09/2021	3.3.90.39.36	0,00	1.422,08	1.422,08
INSTITUTO DE CERTIFICACAO QUALIDADE BRASIL-	0201.009.00230	202100047000742	15/09/2021	3.3.90.35.03	0,00	17.200,00	17.200,00
WK INDUSTRIA COMERCIO E SERVICOS EIRELI	0201.009.00231	202100047001712	15/09/2021	3.3.90.30.09	0,00	16.202,67	16.202,67
LIDERANCA LIMPEZA E CONSERVACAO LTDA	0201.009.00244	201700047000703	28/09/2021	3.3.90.37.01	0,00	21.050,46	21.050,46
LIDERANCA LIMPEZA E CONSERVACAO LTDA	0201.009.00245	201700047000703	28/09/2021	3.3.90.37.01	0,00	43.290,85	43.290,85
VISUAL SISTEMAS ELETRONICOS LTDA	0201.009.00246	201700047001867	30/09/2021	3.3.90.39.35	0,00	30.982,64	30.982,64
GASBALL ARMAZENADORA E DISTRIBUIDORA LTDA	0201.009.00247	202100047001803	04/10/2021	3.3.90.30.51	0,00	3.017,75	3.017,75
MASTER PRODUCOES PROMOCOES E	0201.009.00248	201700047002636	05/10/2021	3.3.90.39.22	0,00	12.923,36	12.923,36
BANCO DO BRASIL SA	0201.009.00256	201600047002100	19/10/2021	3.3.90.39.43	0,00	1.161,10	1.161,10
UNIVERSIDADE ESTADUAL DE GOIAS - UEG	0201.009.00258	201700047002465	22/10/2021	3.3.90.39.78	0,00	3.167,49	3.167,49
COPEL COMERCIAL DE PECAS LTDA	0201.009.00260	202100047001822	22/10/2021	3.3.90.30.51	0,00	17.073,96	17.073,96
COPEL COMERCIAL DE PECAS LTDA	0201.009.00261	202100047001822	22/10/2021	3.3.90.30.15	0,00	1.842,20	1.842,20
GSI COMERCIO E SOLUCOES LTDA	0201.009.00262	202100047001822	22/10/2021	3.3.90.30.16	0,00	33.000,00	33.000,00
JS COMERCIAL EIRELI-ME	0201.009.00263	202100047001822	22/10/2021	3.3.90.30.32	0,00	2.424,00	2.424,00
BANCO DO BRASIL SA	0201.009.00281	201600047002100	26/11/2021	3.3.90.39.43	0,00	10.000,00	10.000,00
APAR CONSTRUCOES E PROJETOS LTDA ME	0201.009.00284	202100047002523	26/11/2021	3.3.90.30.33	0,00	149.399,88	149.399,88
APAR CONSTRUCOES E PROJETOS LTDA ME	0201.009.00286	202100047002523	26/11/2021	3.3.90.30.34	0,00	41.534,06	41.534,06
COPEL COMERCIAL DE PECAS LTDA	0201.009.00291	202100047002523	26/11/2021	3.3.90.30.03	0,00	10.400,00	10.400,00

201 - GABINETE DO PRESIDENTE DO TRIBUNAL DE CONTAS DO ESTADO

Exercício: 2021 - Período: 1 a 12/2021

CREDOR	EMPENHO	PROCESSO	DATA	NAT. DESPESA	LIQUIDADO	NÃO LIQUIDADO	A PAGAR
COPEL COMERCIAL DE PECAS LTDA	0201.009.00292	202100047002523	26/11/2021	3.3.90.30.16	0,00	4.284,80	4.284,80
COPEL COMERCIAL DE PECAS LTDA	0201.009.00293	202100047002523	26/11/2021	3.3.90.30.21	0,00	3.886,16	3.886,16
COPEL COMERCIAL DE PECAS LTDA	0201.009.00294	202100047002523	26/11/2021	3.3.90.30.22	0,00	857,40	857,40
COPEL COMERCIAL DE PECAS LTDA	0201.009.00296	202100047002523	26/11/2021	3.3.90.30.33	0,00	38.308,48	38.308,48
COPEL COMERCIAL DE PECAS LTDA	0201.009.00297	202100047002523	26/11/2021	3.3.90.30.34	0,00	12.383,86	12.383,86
COPEL COMERCIAL DE PECAS LTDA	0201.009.00298	202100047002523	26/11/2021	3.3.90.30.40	0,00	7.183,50	7.183,50
COPEL COMERCIAL DE PECAS LTDA	0201.009.00299	202100047002523	26/11/2021	3.3.90.30.50	0,00	3.015,60	3.015,60
COPEL COMERCIAL DE PECAS LTDA	0201.009.00300	202100047002523	26/11/2021	3.3.90.30.52	0,00	3.897,60	3.897,60
EDITORA FORUM LTDA	0201.009.00307	201800047002264	09/12/2021	3.3.90.39.33	0,00	24.332,50	24.332,50
OUROE SERVICOS DE ENGENHARIA LTDA - EPP	0201.009.00313	201900047001527	10/12/2021	3.3.90.37.03	0,00	11.690,79	11.690,79
VIDA GOIAS UTI MOVEL LTDA	0201.009.00319	202100047003068	15/12/2021	3.3.90.39.88	0,00	408,00	408,00
JINFLEX-SERV TEC CADEIRAS E MOVEIS LTDA	0201.009.00321	202100047003075	16/12/2021	3.3.90.39.15	0,00	5.085,00	5.085,00
MITSUI SUMITOMO SEGUROS	0201.009.00322	202100047003161	20/12/2021	3.3.90.39.51	0,00	5.813,17	5.813,17
UPPER CONSULTORIA E PLANEJAMENTO LTDA	0201.009.00323	202100047002988	20/12/2021	3.3.90.35.03	0,00	49.950,00	49.950,00
FUNDACAO DE APOIO A PESQUISA - FUNAPE	0201.009.00328	202100047002975	21/12/2021	3.3.90.20.02	0,00	199.230,00	199.230,00
CELG DISTRIBUICAO S A - CELG D	0201.009.00329	201900047002116	22/12/2021	3.3.90.39.04	0,00	30.000,00	30.000,00
CLICK TI TECNOLOGIA LTDA	0201.009.00330	202100047003245	23/12/2021	3.3.90.30.20	0,00	9.834,58	9.834,58
PORTO SEGURO COMPANHIA DE SEGUROS GERAIS	0201.009.00331	202100047002993	23/12/2021	3.3.90.39.51	0,00	20.890,87	20.890,87
BANCO DO BRASIL SA	0201.009.00332	202100047003080	24/12/2021	3.3.90.39.43	0,00	554,44	554,44
BANCO DO BRASIL S A	0201.009.00333	202100047000058	27/12/2021	3.3.90.39.43	32,93	0,00	32,93
AGENCIA BRASIL CENTRAL	0201.010.00001	201900047002697	22/02/2021	3.3.91.39.39	0,00	43.938,06	43.938,06
APAR CONSTRUCOES E PROJETOS LTDA ME	0201.011.00011	202100047001128	05/08/2021	4.4.90.52.12	0,00	12.070,94	12.070,94
APAR CONSTRUCOES E PROJETOS LTDA ME	0201.011.00013	202100047001128	05/08/2021	4.4.90.52.22	0,00	5.050,38	5.050,38
COPEL COMERCIAL DE PECAS LTDA	0201.011.00015	202100047001128	05/08/2021	4.4.90.52.03	0,00	3.364,01	3.364,01
COPEL COMERCIAL DE PECAS LTDA	0201.011.00017	202100047001128	05/08/2021	4.4.90.52.22	0,00	12.036,63	12.036,63
COPEL COMERCIAL DE PECAS LTDA	0201.011.00018	202100047001128	05/08/2021	4.4.90.52.20	0,00	2.141,27	2.141,27
MANUPA COMERCIO EXPORTACAO IMPORTACAO DE	0201.011.00023	202100047001727	07/10/2021	4.4.90.52.10	0,00	299.900,00	299.900,00
COPEL COMERCIAL DE PECAS LTDA	0201.011.00026	202100047001822	22/10/2021	4.4.90.52.12	0,00	448,50	448,50
COPEL COMERCIAL DE PECAS LTDA	0201.011.00027	202100047001822	22/10/2021	4.4.90.52.22	0,00	8.243,47	8.243,47
JOSE WANDERLEY SCHMALTZ EQ ELETR LTDA	0201.011.00031	202100047001784	29/10/2021	4.4.90.52.12	0,00	117.000,00	117.000,00
BERKANA TECNOLOGIA EM SEGURANCA LTDA	0201.011.00032	202100047001784	29/10/2021	4.4.90.52.12	0,00	354.130,00	354.130,00
BELA ARTE COMERCIO DE PERSIANAS LTDA	0201.011.00037	202100047002278	22/11/2021	4.4.90.52.28	0,00	109.889,45	109.889,45
APAR CONSTRUCOES E PROJETOS LTDA ME	0201.011.00046	202100047002523	26/11/2021	4.4.90.52.22	0,00	38.416,25	38.416,25
COPEL COMERCIAL DE PECAS LTDA	0201.011.00047	202100047002523	26/11/2021	4.4.90.52.13	0,00	148.250,95	148.250,95
COPEL COMERCIAL DE PECAS LTDA	0201.011.00048	202100047002523	26/11/2021	4.4.90.52.22	0,00	82.897,32	82.897,32
COPEL COMERCIAL DE PECAS LTDA	0201.011.00049	202100047002523	26/11/2021	4.4.90.52.24	0,00	19.693,72	19.693,72
G R LOBATO	0201.011.00050	202100047003116	13/12/2021	4.4.90.52.22	0,00	74.122,67	74.122,67
COPEL COMERCIAL DE PECAS LTDA	0201.011.00052	202100047003116	13/12/2021	4.4.90.52.11	0,00	26.365,95	26.365,95
COPEL COMERCIAL DE PECAS LTDA	0201.011.00053	202100047003116	13/12/2021	4.4.90.52.22	0,00	10.100,00	10.100,00
CENTRAL MOVEIS PARA ESCRITORIO LTDA	0201.011.00054	202100047002985	13/12/2021	4.4.90.52.24	0,00	13.511,44	13.511,44

201 - GABINETE DO PRESIDENTE DO TRIBUNAL DE CONTAS DO ESTADO

Exercício: 2021 - Período: 1 a 12/2021

CREDOR	EMPENHO	PROCESSO	DATA	NAT. DESPESA	LIQUIDADO	NÃO LIQUIDADO	A PAGAR
TUDO COMERCIO DE VEICULOS LTDA	0201.011.00058	202100047001727	20/12/2021	4.4.90.52.10	0,00	317.278,00	317.278,00
PI - PRODUTORES INDEPENDENTES DE ENERGIA -	0201.011.00060	202100047001923	21/12/2021	4.4.90.51.01	0,00	848.306,71	848.306,71
PI - PRODUTORES INDEPENDENTES DE ENERGIA -	0201.011.00061	202100047001923	23/12/2021	4.4.90.51.01	0,00	576.643,29	576.643,29
TRIBUNAL DE CONTAS DO ESTADO DE GOIAS	0201.012.00004	202100047000016	22/04/2021	3.1.90.94.02	0,00	59.669,97	59.669,97
TOTAL DO ÓRGÃO					10.638,54	8.921.444,16	8.932.082,70

Anexo 02

Lei 4.320/64

ESTADO DE GOIÁS

EBD9FEA7C3517A7C5B028622EDDC269D

Sistema de Contabilidade do Estado de Goiás

Comparativo da Despesa Orçada, Autorizada e Realizada Segundo as Categorias Econômicas e Elementos de Despesas

Período: 1 a 12/2021

200 - TRIBUNAL DE CONTAS DO ESTADO DE GOIÁS | **201 - GABINETE DO PRESIDENTE DO TRIBUNAL DE CONTAS DO ESTADO**

Código	Especificação	Despesa Autorizada					Despesa Realizada					Saldo
		Orçamento e Alterações			Créditos Especiais /Extraordinários	Total	A Pagar			Paga	Empenhada	
		Orçado	Reduções	Suplementações			Liquidada	Não Liquidada	Soma			
30000000	DESPESAS CORRENTES	426.333.000,00	198.751.637,38	54.314.812,37	0,00	281.896.174,99	10.638,54	5.038.559,78	5.049.198,32	273.651.631,27	278.700.829,59	3.195.345,40
31000000	PESSOAL E ENCARGOS SOCIAIS	396.833.000,00	198.751.637,38	53.936.537,89	0,00	252.017.900,51	10.605,52	240.543,06	251.148,58	251.135.666,22	251.386.814,80	631.085,71
31900000	APLICACOES DIRETAS	0,00	0,00	0,00	0,00	0,00	10.605,52	227.725,91	238.331,43	230.739.413,08	230.977.744,51	-230.977.744,51
31900500	OUTROS BENEFÍCIOS PREVIDENCIÁRIOS DO SERVIDOR OU DO MILITAR	0,00	0,00	0,00	0,00	0,00	0,00	0,00	0,00	2.081.378,98	2.081.378,98	-2.081.378,98
31900513	Remuneração por Permanência em Atividade - Civil	0,00	0,00	0,00	0,00	0,00	0,00	0,00	0,00	2.081.378,98	2.081.378,98	-2.081.378,98
31901100	VENCIMENTOS E VANTAGENS FIXAS - PESSOAL CIVIL	0,00	0,00	0,00	0,00	0,00	10.605,52	77.399,98	88.005,50	141.457.786,63	141.545.792,13	-141.545.792,13
31901101	13º Salário	0,00	0,00	0,00	0,00	0,00	0,00	0,00	0,00	7.727.818,29	7.727.818,29	-7.727.818,29
31901103	Férias - Abono	0,00	0,00	0,00	0,00	0,00	0,00	13.341,10	13.341,10	3.171.669,06	3.185.010,16	-3.185.010,16
31901110	Vencimentos e Salários	0,00	0,00	0,00	0,00	0,00	10.605,52	0,00	10.605,52	67.497.885,09	67.508.490,61	-67.508.490,61
31901112	Demais Descontos - Pessoal Civil	0,00	0,00	0,00	0,00	0,00	0,00	7.681,46	7.681,46	160.209,35	167.890,81	-167.890,81
31901113	IRRF - Pessoal Civil	0,00	0,00	0,00	0,00	0,00	0,00	0,00	0,00	27.860.360,87	27.860.360,87	-27.860.360,87
31901114	Contribuições para o Fundo de Previdência Estadual - Ativo Civil	0,00	0,00	0,00	0,00	0,00	0,00	0,00	0,00	9.596.995,96	9.596.995,96	-9.596.995,96
31901115	Contribuições para IPASGO SAÚDE	0,00	0,00	0,00	0,00	0,00	0,00	41.851,33	41.851,33	842.270,25	884.121,58	-884.121,58
31901116	Gratificação Adicional Anuênio, Qüinqüênio e Gratificação Trienal	0,00	0,00	0,00	0,00	0,00	0,00	3.081,73	3.081,73	7.235.809,19	7.238.890,92	-7.238.890,92
31901118	INSS - Empregado	0,00	0,00	0,00	0,00	0,00	0,00	0,00	0,00	2.876.432,03	2.876.432,03	-2.876.432,03
31901119	Consignação - Pensão Alimentícia	0,00	0,00	0,00	0,00	0,00	0,00	4.313,40	4.313,40	982.001,46	986.314,86	-986.314,86
31901120	Consignação - Empréstimos Financeiros	0,00	0,00	0,00	0,00	0,00	0,00	1.489,07	1.489,07	12.635.115,95	12.636.605,02	-12.636.605,02
31901121	Consignação - Associação Classe	0,00	0,00	0,00	0,00	0,00	0,00	803,99	803,99	27.277,74	28.081,73	-28.081,73
31901139	Contribuições para os Fundos de Previdência de Municípios - Ativo Civil	0,00	0,00	0,00	0,00	0,00	0,00	302,40	302,40	41.550,30	41.852,70	-41.852,70
31901142	Contribuições para o Plano de Previdência Complementar - PREVCOM-GO - Ativo Civil	0,00	0,00	0,00	0,00	0,00	0,00	1.806,34	1.806,34	43.574,04	45.380,38	-45.380,38
31901143	Contribuições para o Fundo de Prev. Est. de serv. do P.Executivo à disposição de Outros Poderes - Ativo Civil	0,00	0,00	0,00	0,00	0,00	0,00	0,00	0,00	443.444,73	443.444,73	-443.444,73
31901145	Contribuição para o Fundo Previdenciário - Ativo Civil	0,00	0,00	0,00	0,00	0,00	0,00	2.729,16	2.729,16	315.372,32	318.101,48	-318.101,48
31901300	OBRIGAÇÕES PATRONAIS	0,00	0,00	0,00	0,00	0,00	0,00	1.420,06	1.420,06	9.675.474,84	9.676.894,90	-9.676.894,90
31901301	FGTS	0,00	0,00	0,00	0,00	0,00	0,00	100,00	100,00	60.533,83	60.633,83	-60.633,83
31901303	INSS - Contribuição Patronal	0,00	0,00	0,00	0,00	0,00	0,00	0,00	0,00	9.545.994,17	9.545.994,17	-9.545.994,17
31901317	Contribuição Patronal para Fundos de Previdência de Municípios	0,00	0,00	0,00	0,00	0,00	0,00	1.320,06	1.320,06	59.248,29	60.568,35	-60.568,35
31901320	Contribuição Patronal para o Plano de Previdência Complementar - PREVCOM-GO - Ativo Civil	0,00	0,00	0,00	0,00	0,00	0,00	0,00	0,00	9.698,55	9.698,55	-9.698,55
31909100	SENTENÇAS JUDICIAIS	0,00	0,00	0,00	0,00	0,00	0,00	0,00	0,00	6.660,03	6.660,03	-6.660,03
31909113	Demais Retenções - Pessoal Civil	0,00	0,00	0,00	0,00	0,00	0,00	0,00	0,00	6.660,03	6.660,03	-6.660,03
31909200	DESPESAS DE EXERCÍCIOS ANTERIORES	0,00	0,00	0,00	0,00	0,00	0,00	0,00	0,00	75.356.765,83	75.356.765,83	-75.356.765,83
31909201	Aposentadorias e Reformas	0,00	0,00	0,00	0,00	0,00	0,00	0,00	0,00	19.505.812,34	19.505.812,34	-19.505.812,34
31909202	Pensões	0,00	0,00	0,00	0,00	0,00	0,00	0,00	0,00	833.546,99	833.546,99	-833.546,99
31909207	Vencimentos e Vantagens Fixas - Pessoal Civil	0,00	0,00	0,00	0,00	0,00	0,00	0,00	0,00	11.707.562,35	11.707.562,35	-11.707.562,35
31909231	Ressarcimento de Despesas de Pessoal Requisitado	0,00	0,00	0,00	0,00	0,00	0,00	0,00	0,00	39.469,54	39.469,54	-39.469,54
31909242	Juros sobre Diferenças Salariais	0,00	0,00	0,00	0,00	0,00	0,00	0,00	0,00	38.156.513,29	38.156.513,29	-38.156.513,29
31909278	IRRF - Despesas de Exercícios Anteriores - Ativo	0,00	0,00	0,00	0,00	0,00	0,00	0,00	0,00	664.746,79	664.746,79	-664.746,79
31909279	IRRF - Despesas de Exercícios Anteriores - Inativo	0,00	0,00	0,00	0,00	0,00	0,00	0,00	0,00	2.819.987,32	2.819.987,32	-2.819.987,32
31909280	IRRF - Despesas de Exercícios Anteriores - Pensionista	0,00	0,00	0,00	0,00	0,00	0,00	0,00	0,00	53.596,25	53.596,25	-53.596,25

* DADOS EXTRAÍDOS DO SIOFINET

ESTADO DE GOIÁS

Sistema de Contabilidade do Estado de Goiás

Comparativo da Despesa Orçada, Autorizada e Realizada Segundo as Categorias Econômicas e Elementos de Despesas

EBD9FEA7C3517A7C5B028622EDDC269D

Período: 1 a 12/2021

200 - TRIBUNAL DE CONTAS DO ESTADO DE GOIÁS | **201 - GABINETE DO PRESIDENTE DO TRIBUNAL DE CONTAS DO ESTADO**

Código	Especificação	Despesa Autorizada					Despesa Realizada					Saldo
		Orçamento e Alterações			Créditos Especiais /Extraordinários	Total	A Pagar			Paga	Empenhada	
		Orçado	Reduções	Suplementações			Liquidada	Não Liquidada	Soma			
31909285	Contribuição para o Fundo de Previdência Estadual - Ativo	0,00	0,00	0,00	0,00	0,00	0,00	0,00	0,00	391.578,44	391.578,44	-391.578,44
31909286	Contribuição para o Fundo de Previdência Estadual - Inativo	0,00	0,00	0,00	0,00	0,00	0,00	0,00	0,00	1.150.174,64	1.150.174,64	-1.150.174,64
31909287	Contribuição para o Fundo de Previdência Estadual - Pensionista	0,00	0,00	0,00	0,00	0,00	0,00	0,00	0,00	33.777,88	33.777,88	-33.777,88
31909400	INDENIZAÇÕES E RESTITUIÇÕES TRABALHISTAS	0,00	0,00	0,00	0,00	0,00	0,00	59.669,97	59.669,97	903.809,88	963.479,85	-963.479,85
31909402	Indenizações e Restituições Trabalhistas em Geral	0,00	0,00	0,00	0,00	0,00	0,00	59.669,97	59.669,97	903.809,88	963.479,85	-963.479,85
31909600	RESSARCIMENTO DE DESPESAS DE PESSOAL REQUISITADO	0,00	0,00	0,00	0,00	0,00	0,00	89.235,90	89.235,90	1.257.536,89	1.346.772,79	-1.346.772,79
31909602	Pessoal Estadual	0,00	0,00	0,00	0,00	0,00	0,00	89.235,90	89.235,90	1.257.536,89	1.346.772,79	-1.346.772,79
31910000	APLIC. DIRETA DECORRENTE DE OPER. ENTRE ÓRGÃOS, FUNDOS E ENTID. INTEGRANTES DOS ORÇ. FISCAL E DA SEGUR.SOCIAL	0,00	0,00	0,00	0,00	0,00	0,00	12.817,15	12.817,15	20.396.253,14	20.409.070,29	-20.409.070,29
31911300	OBRIGAÇÕES PATRONAIS	0,00	0,00	0,00	0,00	0,00	0,00	12.817,15	12.817,15	20.396.253,14	20.409.070,29	-20.409.070,29
31911315	Contribuição Patronal para o Fundo de Previdência Estadual - Ativo Civil	0,00	0,00	0,00	0,00	0,00	0,00	0,00	0,00	19.193.991,92	19.193.991,92	-19.193.991,92
31911321	Contribuição Patronal para o Fundo de Prev.Est. de serv. do P.Executivo à disp. de Outros Poderes-Ativo Civil	0,00	0,00	0,00	0,00	0,00	0,00	11.087,99	11.087,99	886.888,90	897.976,89	-897.976,89
31911345	Contribuição Patronal para o Fundo Previdenciário - Ativo Civil	0,00	0,00	0,00	0,00	0,00	0,00	1.729,16	1.729,16	315.372,32	317.101,48	-317.101,48
33000000	OUTRAS DESPESAS CORRENTES	29.500.000,00	0,00	378.274,48	0,00	29.878.274,48	33,02	4.798.016,72	4.798.049,74	22.515.965,05	27.314.014,79	2.564.259,69
33500000	TRANSFERÊNCIAS A INSTITUIÇÕES PRIVADAS SEM FINS LUCRATIVOS	0,00	0,00	0,00	0,00	0,00	0,00	0,00	0,00	50.000,00	50.000,00	-50.000,00
33504100	CONTRIBUIÇÕES	0,00	0,00	0,00	0,00	0,00	0,00	0,00	0,00	50.000,00	50.000,00	-50.000,00
33504113	Contribuições a Associações e demais Entidades com atuação junto à Administração Pública	0,00	0,00	0,00	0,00	0,00	0,00	0,00	0,00	50.000,00	50.000,00	-50.000,00
33900000	APLICACOES DIRETAS	0,00	0,00	0,00	0,00	0,00	33,02	4.754.078,66	4.754.111,68	22.409.903,11	27.164.014,79	-27.164.014,79
33900800	OUTROS BENEFÍCIOS ASSISTENCIAIS DO SERVIDOR OU DO MILITAR	0,00	0,00	0,00	0,00	0,00	0,00	0,00	0,00	444.181,34	444.181,34	-444.181,34
33900807	Auxílio Funeral - Ativo Civil	0,00	0,00	0,00	0,00	0,00	0,00	0,00	0,00	16.500,00	16.500,00	-16.500,00
33900809	Auxílio Funeral - Inativo Civil	0,00	0,00	0,00	0,00	0,00	0,00	0,00	0,00	60.388,47	60.388,47	-60.388,47
33900811	Auxílio Creche - Civil	0,00	0,00	0,00	0,00	0,00	0,00	0,00	0,00	4.746,49	4.746,49	-4.746,49
33900813	Auxílio Saúde - Civil	0,00	0,00	0,00	0,00	0,00	0,00	0,00	0,00	362.546,38	362.546,38	-362.546,38
33901400	DIÁRIAS - CIVIL	0,00	0,00	0,00	0,00	0,00	0,00	0,00	0,00	80.825,00	80.825,00	-80.825,00
33901401	Diárias no Estado	0,00	0,00	0,00	0,00	0,00	0,00	0,00	0,00	67.275,00	67.275,00	-67.275,00
33901403	Diárias no País	0,00	0,00	0,00	0,00	0,00	0,00	0,00	0,00	13.550,00	13.550,00	-13.550,00
33902000	AUXÍLIO FINANCEIRO A PESQUISADORES	0,00	0,00	0,00	0,00	0,00	0,00	199.230,00	199.230,00	0,00	199.230,00	-199.230,00
33902002	Auxílio na Área da Educação	0,00	0,00	0,00	0,00	0,00	0,00	199.230,00	199.230,00	0,00	199.230,00	-199.230,00
33903000	MATERIAL DE CONSUMO	0,00	0,00	0,00	0,00	0,00	0,00	661.336,65	661.336,65	2.082.234,28	2.743.570,93	-2.743.570,93
33903003	Combustíveis e Lubrificantes para Outras Finalidades	0,00	0,00	0,00	0,00	0,00	0,00	10.400,00	10.400,00	0,00	10.400,00	-10.400,00
33903004	Combustível Automotivo - Álcool	0,00	0,00	0,00	0,00	0,00	0,00	4.467,32	4.467,32	67.071,23	71.538,55	-71.538,55
33903005	Combustível Automotivo - Diesel	0,00	0,00	0,00	0,00	0,00	0,00	62.141,56	62.141,56	73.490,88	135.632,44	-135.632,44
33903006	Combustível Automotivo - Gasolina	0,00	0,00	0,00	0,00	0,00	0,00	87.727,14	87.727,14	286.042,44	373.769,58	-373.769,58
33903009	Gêneros Alimentícios	0,00	0,00	0,00	0,00	0,00	0,00	26.648,94	26.648,94	93.430,65	120.079,59	-120.079,59
33903010	Lubrificantes Automotivos	0,00	0,00	0,00	0,00	0,00	0,00	3.666,78	3.666,78	4.427,93	8.094,71	-8.094,71
33903013	Material de Acondicionamento e Embalagem	0,00	0,00	0,00	0,00	0,00	0,00	0,00	0,00	0,00	0,00	0,00
33903015	Material de Expediente	0,00	0,00	0,00	0,00	0,00	0,00	1.842,20	1.842,20	9.718,65	11.560,85	-11.560,85
33903016	Material de Limpeza e Produtos de Higienização	0,00	0,00	0,00	0,00	0,00	0,00	37.284,80	37.284,80	0,00	37.284,80	-37.284,80
33903020	Material de Tecnologia da Informação	0,00	0,00	0,00	0,00	0,00	0,00	9.834,58	9.834,58	33.678,37	43.512,95	-43.512,95

* DADOS EXTRAÍDOS DO SIOFINET

Anexo 02

Lei 4.320/64

ESTADO DE GOIÁS

Sistema de Contabilidade do Estado de Goiás

Comparativo da Despesa Orçada, Autorizada e Realizada Segundo as Categorias Econômicas e Elementos de Despesas

EBD9FEA7C3517A7C5B028622EDDC269D

Período: 1 a 12/2021

200 - TRIBUNAL DE CONTAS DO ESTADO DE GOIÁS | **201 - GABINETE DO PRESIDENTE DO TRIBUNAL DE CONTAS DO ESTADO**

Código	Especificação	Despesa Autorizada					Despesa Realizada					Saldo
		Orçamento e Alterações			Créditos Especiais /Extraordinários	Total	A Pagar			Paga	Empenhada	
		Orçado	Reduções	Suplementações			Liquidada	Não Liquidada	Soma			
33903021	Material de Proteção e Segurança (Inclusive do Trabalho)	0,00	0,00	0,00	0,00	0,00	0,00	8.727,17	8.727,17	53.417,75	62.144,92	-62.144,92
33903022	Material de Sinalização Visual para Orientação à Prestação de Serviços Públicos	0,00	0,00	0,00	0,00	0,00	0,00	857,40	857,40	7.250,00	8.107,40	-8.107,40
33903027	Material Hospitalar e/ou Ambulatorial	0,00	0,00	0,00	0,00	0,00	0,00	0,00	0,00	18.288,94	18.288,94	-18.288,94
33903029	Material Odontológico	0,00	0,00	0,00	0,00	0,00	0,00	0,00	0,00	86.685,00	86.685,00	-86.685,00
33903030	Material para Áudio, Vídeo e Foto	0,00	0,00	0,00	0,00	0,00	0,00	0,00	0,00	1.291,00	1.291,00	-1.291,00
33903032	Material para Eventos, inclusive Congressos, Conferências, Festividades e Homenagens	0,00	0,00	0,00	0,00	0,00	0,00	7.464,00	7.464,00	14.187,37	21.651,37	-21.651,37
33903033	Material para Manutenção, Reparos e Conservação de Bens Imóveis	0,00	0,00	0,00	0,00	0,00	0,00	298.260,50	298.260,50	1.214.658,75	1.512.919,25	-1.512.919,25
33903034	Material para Manutenção, Reparos e Conservação de Bens Móveis	0,00	0,00	0,00	0,00	0,00	0,00	65.363,68	65.363,68	8.121,19	73.484,87	-73.484,87
33903035	Material para Manutenção, Reparos e Conservação de Veículos	0,00	0,00	0,00	0,00	0,00	0,00	2.462,17	2.462,17	11.920,62	14.382,79	-14.382,79
33903039	Material para Utilização em Gráfica	0,00	0,00	0,00	0,00	0,00	0,00	0,00	0,00	0,00	0,00	0,00
33903040	Material Químico	0,00	0,00	0,00	0,00	0,00	0,00	7.183,50	7.183,50	6.218,00	13.401,50	-13.401,50
33903042	Uniformes e Vestuário em Geral	0,00	0,00	0,00	0,00	0,00	0,00	0,00	0,00	0,00	0,00	0,00
33903045	Material para Impressão e Cópia de Documentos	0,00	0,00	0,00	0,00	0,00	0,00	0,00	0,00	3.776,35	3.776,35	-3.776,35
33903046	Bandeiras/Flâmulas/Insígnias	0,00	0,00	0,00	0,00	0,00	0,00	0,00	0,00	0,00	0,00	0,00
33903048	Sementes, Mudas de Plantas e Insumos	0,00	0,00	0,00	0,00	0,00	0,00	0,00	0,00	0,00	0,00	0,00
33903050	Material para Alojamentos, Quartos, Hospedarias, Enfermarias e outros tipos de Dormitórios	0,00	0,00	0,00	0,00	0,00	0,00	3.015,60	3.015,60	2.284,90	5.300,50	-5.300,50
33903051	Material para Cozinha, Refeitórios e Afins	0,00	0,00	0,00	0,00	0,00	0,00	20.091,71	20.091,71	35.139,02	55.230,73	-55.230,73
33903052	Material de Emergência e Prevenção de Acidentes de Público em Imóveis e Veículos	0,00	0,00	0,00	0,00	0,00	0,00	3.897,60	3.897,60	49.555,24	53.452,84	-53.452,84
33903053	Material para Sinalização de Trânsito de Veículos e Pessoas	0,00	0,00	0,00	0,00	0,00	0,00	0,00	0,00	0,00	0,00	0,00
33903054	Material para Identificação de Pessoas, Veículos, Objetos, entre Outros Bens	0,00	0,00	0,00	0,00	0,00	0,00	0,00	0,00	1.580,00	1.580,00	-1.580,00
33903300	PASSAGENS E DESPESAS COM LOCOMOÇÃO	0,00	0,00	0,00	0,00	0,00	0,09	70.509,91	70.510,00	449.288,10	519.798,10	-519.798,10
33903302	Passagens para Outros Estados	0,00	0,00	0,00	0,00	0,00	0,00	22.989,91	22.989,91	8.054,69	31.044,60	-31.044,60
33903304	Locação de Meios de Transporte para Deslocamento de Pessoal em Serviço Técnico-Administrativo	0,00	0,00	0,00	0,00	0,00	0,09	47.520,00	47.520,09	441.233,41	488.753,50	-488.753,50
33903500	SERVIÇOS DE CONSULTORIA	0,00	0,00	0,00	0,00	0,00	0,00	67.150,00	67.150,00	143.430,00	210.580,00	-210.580,00
33903503	Gestão, Planejamento e Outras Áreas da Administração	0,00	0,00	0,00	0,00	0,00	0,00	67.150,00	67.150,00	137.450,00	204.600,00	-204.600,00
33903509	Comunicação em Geral	0,00	0,00	0,00	0,00	0,00	0,00	0,00	0,00	5.980,00	5.980,00	-5.980,00
33903600	OUTROS SERVIÇOS DE TERCEIROS - PESSOA FÍSICA	0,00	0,00	0,00	0,00	0,00	0,00	0,00	0,00	20.000,00	20.000,00	-20.000,00
33903643	Serviço de Treinamento	0,00	0,00	0,00	0,00	0,00	0,00	0,00	0,00	20.000,00	20.000,00	-20.000,00
33903700	LOCAÇÃO DE MÃO-DE-OBRA	0,00	0,00	0,00	0,00	0,00	0,00	1.715.776,85	1.715.776,85	6.041.273,86	7.757.050,71	-7.757.050,71
33903701	Limpeza e Higienização	0,00	0,00	0,00	0,00	0,00	0,00	1.093.288,80	1.093.288,80	3.497.677,99	4.590.966,79	-4.590.966,79
33903703	Conservação, Reparos e Manutenção de Bens Imóveis	0,00	0,00	0,00	0,00	0,00	0,00	11.690,79	11.690,79	10.480,26	22.171,05	-22.171,05
33903704	Mão de Obra de Estagiários ou Monitores	0,00	0,00	0,00	0,00	0,00	0,00	0,00	0,00	590.312,22	590.312,22	-590.312,22
33903705	Mão de Obra de Jovem Aprendiz	0,00	0,00	0,00	0,00	0,00	0,00	138.122,82	138.122,82	299.354,22	437.477,04	-437.477,04
33903708	Serviços de Tecnologia da Informação	0,00	0,00	0,00	0,00	0,00	0,00	472.674,44	472.674,44	1.643.449,17	2.116.123,61	-2.116.123,61
33903900	OUTROS SERVIÇOS DE TERCEIROS - PESSOA JURÍDICA	0,00	0,00	0,00	0,00	0,00	32,93	1.388.753,29	1.388.786,22	3.189.596,49	4.578.382,71	-4.578.382,71
33903901	Água e Esgoto	0,00	0,00	0,00	0,00	0,00	0,00	151.629,34	151.629,34	137.770,70	289.400,04	-289.400,04
33903902	Assinatura de Periódicos e Anuidades Diversas	0,00	0,00	0,00	0,00	0,00	0,00	715,52	715,52	199.149,48	199.865,00	-199.865,00
33903904	Energia Elétrica	0,00	0,00	0,00	0,00	0,00	0,00	30.000,00	30.000,00	639.599,40	669.599,40	-669.599,40

* DADOS EXTRAÍDOS DO SIOFINET

Anexo 02

Lei 4.320/64

ESTADO DE GOIÁS

Sistema de Contabilidade do Estado de Goiás

Comparativo da Despesa Orçada, Autorizada e Realizada Segundo as Categorias Econômicas e Elementos de Despesas

EBD9FEA7C3517A7C5B028622EDDC269D

Período: 1 a 12/2021

200 - TRIBUNAL DE CONTAS DO ESTADO DE GOIÁS | **201 - GABINETE DO PRESIDENTE DO TRIBUNAL DE CONTAS DO ESTADO**

Código	Especificação	Despesa Autorizada					Despesa Realizada					Saldo
		Orçamento e Alterações			Créditos Especiais /Extraordinários	Total	A Pagar			Paga	Empenhada	
		Orçado	Reduções	Suplementações			Liquidada	Não Liquidada	Soma			
33903906	Festividades e Homenagens	0,00	0,00	0,00	0,00	0,00	0,00	0,00	0,00	47.217,00	47.217,00	-47.217,00
33903913	Locação de Máquinas e Equipamentos	0,00	0,00	0,00	0,00	0,00	0,00	0,00	0,00	259.657,86	259.657,86	-259.657,86
33903915	Manutenção, Conservação e Instalação de Outros Tipos de Máquinas, Equipamentos e demais Bens Móveis	0,00	0,00	0,00	0,00	0,00	0,00	5.085,00	5.085,00	3.610,56	8.695,56	-8.695,56
33903918	Manutenção, Reparos e Conservação de Bens Imóveis	0,00	0,00	0,00	0,00	0,00	0,00	240.849,21	240.849,21	1.260.831,62	1.501.680,83	-1.501.680,83
33903920	Manutenção,Conservação e Instalação de Máquinas,Equip e/ou Utensílios de Escritório e Unidades Administrativas	0,00	0,00	0,00	0,00	0,00	0,00	1.900,00	1.900,00	15.029,00	16.929,00	-16.929,00
33903921	Manutenção, Reparo e Conservação de Frota de Veículos	0,00	0,00	0,00	0,00	0,00	0,00	144,00	144,00	13.174,70	13.318,70	-13.318,70
33903922	Produções Jornalísticas	0,00	0,00	0,00	0,00	0,00	0,00	109.351,40	109.351,40	9.941,03	119.292,43	-119.292,43
33903925	Serviço de Áudio, Vídeo e Foto	0,00	0,00	0,00	0,00	0,00	0,00	0,00	0,00	2.361,60	2.361,60	-2.361,60
33903931	Serviço de Telefonia Fixa	0,00	0,00	0,00	0,00	0,00	0,00	40.412,77	40.412,77	23.898,18	64.310,95	-64.310,95
33903932	Serviço de Telefonia Móvel Celular	0,00	0,00	0,00	0,00	0,00	0,00	4.098,71	4.098,71	10.630,99	14.729,70	-14.729,70
33903933	Serviços Gráficos	0,00	0,00	0,00	0,00	0,00	0,00	24.332,50	24.332,50	24.332,50	48.665,00	-48.665,00
33903935	Serviços de Publicidade e Propaganda	0,00	0,00	0,00	0,00	0,00	0,00	30.982,64	30.982,64	5.875,00	36.857,64	-36.857,64
33903936	Outros Serviços Técnicos Profissionais	0,00	0,00	0,00	0,00	0,00	0,00	40.853,60	40.853,60	101.677,90	142.531,50	-142.531,50
33903943	Serviços Bancários	0,00	0,00	0,00	0,00	0,00	32,93	11.715,54	11.748,47	102.976,13	114.724,60	-114.724,60
33903948	Serviços de Fretes e Transporte de Encomendas	0,00	0,00	0,00	0,00	0,00	0,00	0,00	0,00	1.500,00	1.500,00	-1.500,00
33903951	Seguros (Pessoais / Bens Móveis e Imóveis)	0,00	0,00	0,00	0,00	0,00	0,00	26.704,04	26.704,04	83.206,39	109.910,43	-109.910,43
33903957	Limpeza, Higienização, Lavanderia, Esterilização e/ou Desinsetização	0,00	0,00	0,00	0,00	0,00	0,00	8.502,50	8.502,50	24.383,84	32.886,34	-32.886,34
33903962	Serviços de Postagem de Correspondência em Geral / Entrega de Encomenda e Outras Assemelhadas	0,00	0,00	0,00	0,00	0,00	0,00	14.460,64	14.460,64	21.323,36	35.784,00	-35.784,00
33903965	Taxa de Administração de Contratos, Convênios e Instrumentos Congêneres	0,00	0,00	0,00	0,00	0,00	0,00	0,00	0,00	2.475,25	2.475,25	-2.475,25
33903978	Serviços Técnicos de Engenharia, Arquitetura e Urbanismo	0,00	0,00	0,00	0,00	0,00	0,00	3.167,49	3.167,49	0,00	3.167,49	-3.167,49
33903980	Serviços Artísticos e Culturais	0,00	0,00	0,00	0,00	0,00	0,00	0,00	0,00	5.000,00	5.000,00	-5.000,00
33903986	Serviço de Treinamento	0,00	0,00	0,00	0,00	0,00	0,00	643.440,39	643.440,39	183.070,00	826.510,39	-826.510,39
33903988	Locação de unidades móveis de saúde, resgate e socorro	0,00	0,00	0,00	0,00	0,00	0,00	408,00	408,00	10.904,00	11.312,00	-11.312,00
33904000	Serviços de Tecnologia da Informação e Comunicação - Pessoa Jurídica	0,00	0,00	0,00	0,00	0,00	0,00	522.406,58	522.406,58	2.884.219,11	3.406.625,69	-3.406.625,69
33904014	Locação de Software	0,00	0,00	0,00	0,00	0,00	0,00	0,00	0,00	6.178,69	6.178,69	-6.178,69
33904016	Manutenção, Conservação e Instalação de Equipamentos de Tecnologia da Informação	0,00	0,00	0,00	0,00	0,00	0,00	0,00	0,00	114.004,27	114.004,27	-114.004,27
33904028	Outros Serviços Técnicos Especializados de Tecnologia da Informação	0,00	0,00	0,00	0,00	0,00	0,00	51.306,90	51.306,90	111.756,60	163.063,50	-163.063,50
33904030	Serviço de Telecomunicação e Transmissão de Dados (Alterado pela Portaria nº 002/11)	0,00	0,00	0,00	0,00	0,00	0,00	626,09	626,09	82.106,32	82.732,41	-82.732,41
33904084	Manutenção, Suporte e Instalação de Softwares	0,00	0,00	0,00	0,00	0,00	0,00	470.473,59	470.473,59	2.570.173,23	3.040.646,82	-3.040.646,82
33904600	AUXÍLIO-ALIMENTAÇÃO	0,00	0,00	0,00	0,00	0,00	0,00	5.710,79	5.710,79	4.404.550,05	4.410.260,84	-4.410.260,84
33904601	Servidores Civis	0,00	0,00	0,00	0,00	0,00	0,00	5.710,79	5.710,79	4.215.512,72	4.221.223,51	-4.221.223,51
33904602	Servidores Militares	0,00	0,00	0,00	0,00	0,00	0,00	0,00	0,00	189.037,33	189.037,33	-189.037,33
33904700	OBRIGAÇÕES TRIBUTÁRIAS E CONTRIBUTIVAS	0,00	0,00	0,00	0,00	0,00	0,00	404,60	404,60	9.151,90	9.556,50	-9.556,50
33904704	Contribuição Previdenciária Patronal de Serviços de Terceiros	0,00	0,00	0,00	0,00	0,00	0,00	0,00	0,00	4.000,00	4.000,00	-4.000,00
33904706	Taxas e Licenças (Administrativas/Judiciais/CREA/Prefeitura)	0,00	0,00	0,00	0,00	0,00	0,00	404,60	404,60	5.151,90	5.556,50	-5.556,50
33904900	AUXÍLIO-TRANSPORTE	0,00	0,00	0,00	0,00	0,00	0,00	116.482,35	116.482,35	2.602.948,55	2.719.430,90	-2.719.430,90
33904901	Servidores Civis	0,00	0,00	0,00	0,00	0,00	0,00	116.482,35	116.482,35	2.366.496,82	2.482.979,17	-2.482.979,17
33904902	Servidores Militares	0,00	0,00	0,00	0,00	0,00	0,00	0,00	0,00	116.774,43	116.774,43	-116.774,43

* DADOS EXTRAÍDOS DO SIOFINET

Anexo 02

Lei 4.320/64

ESTADO DE GOIÁS

Sistema de Contabilidade do Estado de Goiás

Comparativo da Despesa Orçada, Autorizada e Realizada Segundo as Categorias Econômicas e Elementos de Despesas

EBD9FEA7C3517A7C5B028622EDDC269D

Período: 1 a 12/2021

200 - TRIBUNAL DE CONTAS DO ESTADO DE GOIÁS | **201 - GABINETE DO PRESIDENTE DO TRIBUNAL DE CONTAS DO ESTADO**

Código	Especificação	Despesa Autorizada					Despesa Realizada					Saldo
		Orçamento e Alterações			Créditos Especiais /Extraordinários	Total	A Pagar			Paga	Empenhada	
		Orçado	Reduções	Suplementações			Liquidada	Não Liquidada	Soma			
33904903	Auxílio/Vale-Transporte para Estagiários e Jovem Aprendiz	0,00	0,00	0,00	0,00	0,00	0,00	0,00	0,00	119.677,30	119.677,30	-119.677,30
33909200	DESPESAS DE EXERCÍCIOS ANTERIORES	0,00	0,00	0,00	0,00	0,00	0,00	6.317,64	6.317,64	58.204,43	64.522,07	-64.522,07
33909205	Outros Benefícios Assistências	0,00	0,00	0,00	0,00	0,00	0,00	0,00	0,00	5.500,00	5.500,00	-5.500,00
33909247	Manutenção, Reparos e Conservação de Bens Imóveis	0,00	0,00	0,00	0,00	0,00	0,00	6.317,64	6.317,64	30.159,25	36.476,89	-36.476,89
33909248	Limpeza, Higienização, Lavanderia, Esterilização e/ou Desinsetização	0,00	0,00	0,00	0,00	0,00	0,00	0,00	0,00	19.741,78	19.741,78	-19.741,78
33909252	Água e Esgoto	0,00	0,00	0,00	0,00	0,00	0,00	0,00	0,00	1.635,20	1.635,20	-1.635,20
33909280	Locação de Meios de Transporte	0,00	0,00	0,00	0,00	0,00	0,00	0,00	0,00	1.168,20	1.168,20	-1.168,20
33910000	APLIC. DIRETA DECORRENTE DE OPER. ENTRE ÓRGÃOS, FUNDOS E ENTID. INTEGRANTES DOS ORÇ. FISCAL E DA SEGUR.SOCIAL	0,00	0,00	0,00	0,00	0,00	0,00	43.938,06	43.938,06	56.061,94	100.000,00	-100.000,00
33913900	OUTROS SERVIÇOS DE TERCEIROS - PESSOA JURÍDICA	0,00	0,00	0,00	0,00	0,00	0,00	43.938,06	43.938,06	56.061,94	100.000,00	-100.000,00
33913939	Publicação Exigida por Lei	0,00	0,00	0,00	0,00	0,00	0,00	43.938,06	43.938,06	56.061,94	100.000,00	-100.000,00
40000000	DESPESAS DE CAPITAL	14.100.000,00	2.000.000,00	2.000.000,00	0,00	14.100.000,00	0,00	3.882.884,38	3.882.884,38	7.353.078,75	11.235.963,13	2.864.036,87
44000000	INVESTIMENTOS	14.100.000,00	2.000.000,00	2.000.000,00	0,00	14.100.000,00	0,00	3.882.884,38	3.882.884,38	7.353.078,75	11.235.963,13	2.864.036,87
44900000	APLICACOES DIRETAS	0,00	0,00	0,00	0,00	0,00	0,00	3.882.884,38	3.882.884,38	7.353.078,75	11.235.963,13	-11.235.963,13
44903700	LOCAÇÃO DE MÃO-DE-OBRA	0,00	0,00	0,00	0,00	0,00	0,00	179.843,69	179.843,69	2.046.236,42	2.226.080,11	-2.226.080,11
44903709	Desenvolvimento de Software	0,00	0,00	0,00	0,00	0,00	0,00	179.843,69	179.843,69	2.046.236,42	2.226.080,11	-2.226.080,11
44904000	Serviços de Tecnologia da Informação e Comunicação - Pessoa Jurídica	0,00	0,00	0,00	0,00	0,00	0,00	0,00	0,00	2.024.650,00	2.024.650,00	-2.024.650,00
44904082	Aquisição de Software	0,00	0,00	0,00	0,00	0,00	0,00	0,00	0,00	1.970.650,00	1.970.650,00	-1.970.650,00
44904084	Manutenção, Suporte e Instalação de Softwares	0,00	0,00	0,00	0,00	0,00	0,00	0,00	0,00	54.000,00	54.000,00	-54.000,00
44905100	OBRAS E INSTALAÇÕES	0,00	0,00	0,00	0,00	0,00	0,00	1.424.950,00	1.424.950,00	95.950,00	1.520.900,00	-1.520.900,00
44905101	Legislativa	0,00	0,00	0,00	0,00	0,00	0,00	1.424.950,00	1.424.950,00	95.950,00	1.520.900,00	-1.520.900,00
44905200	EQUIPAMENTOS E MATERIAL PERMANENTE	0,00	0,00	0,00	0,00	0,00	0,00	2.278.090,69	2.278.090,69	3.186.242,33	5.464.333,02	-5.464.333,02
44905203	Aparelhos e Equipamentos de Comunicação	0,00	0,00	0,00	0,00	0,00	0,00	3.364,01	3.364,01	9.702,33	13.066,34	-13.066,34
44905204	Aparelhos e Equipamentos de Medição e Orientação	0,00	0,00	0,00	0,00	0,00	0,00	0,00	0,00	8.859,89	8.859,89	-8.859,89
44905206	Aparelhos, Equipamentos e Utensílios Odontológicos	0,00	0,00	0,00	0,00	0,00	0,00	0,00	0,00	9.900,00	9.900,00	-9.900,00
44905210	Automóveis, Outros Veículos Automotores e Equipamentos Automotivos	0,00	0,00	0,00	0,00	0,00	0,00	617.178,00	617.178,00	0,00	617.178,00	-617.178,00
44905211	Equipamentos de Tecnologia da Informação	0,00	0,00	0,00	0,00	0,00	0,00	649.545,69	649.545,69	2.398.348,30	3.047.893,99	-3.047.893,99
44905212	Equipamentos de Proteção, Segurança e Socorro	0,00	0,00	0,00	0,00	0,00	0,00	483.649,44	483.649,44	47.447,60	531.097,04	-531.097,04
44905213	Equipamentos e Utensílios Hidráulicos e Elétricos	0,00	0,00	0,00	0,00	0,00	0,00	148.250,95	148.250,95	18.044,33	166.295,28	-166.295,28
44905214	Equipamentos para Áudio, Vídeo e Foto	0,00	0,00	0,00	0,00	0,00	0,00	0,00	0,00	4.071,00	4.071,00	-4.071,00
44905220	Máquinas, Ferramentas e Utensílios de Oficina	0,00	0,00	0,00	0,00	0,00	0,00	2.141,27	2.141,27	3.039,12	5.180,39	-5.180,39
44905221	Máquinas, Instalações e Utensílios de Escritório	0,00	0,00	0,00	0,00	0,00	0,00	0,00	0,00	2.309,20	2.309,20	-2.309,20
44905222	Máquinas, Utensílios e Equipamentos Diversos	0,00	0,00	0,00	0,00	0,00	0,00	230.866,72	230.866,72	539.335,05	770.201,77	-770.201,77
44905224	Mobiliário em Geral	0,00	0,00	0,00	0,00	0,00	0,00	33.205,16	33.205,16	84.189,00	117.394,16	-117.394,16
44905228	Peças Não Incorporáveis a Imóveis	0,00	0,00	0,00	0,00	0,00	0,00	109.889,45	109.889,45	25.000,00	134.889,45	-134.889,45
44905234	Equipamentos de Emergência e Prevenção de Acidentes	0,00	0,00	0,00	0,00	0,00	0,00	0,00	0,00	6.450,00	6.450,00	-6.450,00
44905237	Máquinas e Equipamentos Energéticos	0,00	0,00	0,00	0,00	0,00	0,00	0,00	0,00	25.594,53	25.594,53	-25.594,53
44905241	Aparelhos e utensílios domésticos	0,00	0,00	0,00	0,00	0,00	0,00	0,00	0,00	3.951,98	3.951,98	-3.951,98
	TOTAL DA UNIDADE	440.433.000,00	200.751.637,38	56.314.812,37	0,00	295.996.174,99	10.638,54	8.921.444,16	8.932.082,70	281.004.710,02	289.936.792,72	6.059.382,27

* DADOS EXTRAÍDOS DO SIOFINET

Anexo 02

Lei 4.320/64

ESTADO DE GOIÁS

EBD9FEA7C3517A7C5B028622EDDC269D

Sistema de Contabilidade do Estado de Goiás

Comparativo da Despesa Orçada, Autorizada e Realizada Segundo as Categorias Econômicas e Elementos de Despesas

Período: 1 a 12/2021

200 - TRIBUNAL DE CONTAS DO ESTADO DE GOIÁS | **201 - GABINETE DO PRESIDENTE DO TRIBUNAL DE CONTAS DO ESTADO**

Código	Especificação	Despesa Autorizada					Despesa Realizada					Saldo
		Orçamento e Alterações			Créditos Especiais /Extraordinários	Total	A Pagar			Paga	Empenhada	
		Orçado	Reduções	Suplementações			Liquidada	Não Liquidada	Soma			
	TOTAL DO ÓRGÃO	440.433.000,00	200.751.637,38	56.314.812,37	0,00	295.996.174,99	10.638,54	8.921.444,16	8.932.082,70	281.004.710,02	289.936.792,72	6.059.382,27

* DADOS EXTRAÍDOS DO SIOFINET

Sistema de Contabilidade do Estado de Goiás
Demonstrativo da Despesa Segundo as Funções
Anexo 09

06BE4DDD7FE4FF6C267D4E1635303013

Período:	1 a 12/2021

201 - GABINETE DO PRESIDENTE DO TRIBUNAL DE CONTAS DO ESTADO

Funções	Empenhado	%	Pago	%
LEGISLATIVA	240.127.789,41	82,82	231.255.376,68	82,30
PREVIDÊNCIA SOCIAL	49.809.003,31	17,18	49.749.333,34	17,70
Total..:	**289.936.792,72**	**100**	**281.004.710,02**	**100**

* DADOS EXTRAÍDOS DO SIOFINET

ESTADO DE GOIÁS

Sistema de Contabilidade do Estado de Goiás

Demonstrativo da Despesa Realizada por Função, Programa, Fonte de Recurso e Categoria Econômica

C3AFC8897B289FD3DFCB17EDE03C6DCE

Período: 1 a 12/2021

201 - GABINETE DO PRESIDENTE DO TRIBUNAL DE CONTAS DO ESTADO

Código	Especificação	A - Programa de Trabalho			B - Fonte de Recurso		C - Categoria Econômica		Total (A = B = C)
		Projetos	Atividades	Operações Especiais	Ordinarios	Vinculados	Correntes	Capital	
01	LEGISLATIVA	0,00	13.865.198,60	226.262.590,81	240.127.789,41	0,00	228.891.826,28	11.235.963,13	240.127.789,41
01.032	CONTROLE EXTERNO	0,00	13.865.198,60	226.262.590,81	240.127.789,41	0,00	228.891.826,28	11.235.963,13	240.127.789,41
01.032.1001	APERFEIÇOAMENTO DO CONTROLE EXTERNO DA ADMINISTRAÇÃO PÚBLICA ESTADUAL	0,00	844.840,39	0,00	844.840,39	0,00	844.840,39	0,00	844.840,39
01.032.1001	APERFEIÇOAMENTO DO CONTROLE EXTERNO DA ADMINISTRAÇÃO PÚBLICA ESTADUAL	0,00	13.020.358,21	0,00	13.020.358,21	0,00	5.779.728,47	7.240.629,74	13.020.358,21
01.032.4100	ENCARGOS DA FOLHA DE PAGAMENTO DOS SERVIDORES PÚBLICOS	0,00	0,00	208.955.118,80	208.955.118,80	0,00	208.955.118,80	0,00	208.955.118,80
01.032.4200	GESTÃO E MANUTENÇÃO	0,00	0,00	17.307.472,01	17.307.472,01	0,00	13.312.138,62	3.995.333,39	17.307.472,01
09	PREVIDÊNCIA SOCIAL	0,00	0,00	49.809.003,31	49.809.003,31	0,00	49.809.003,31	0,00	49.809.003,31
09.272	PREVIDENCIA DO REGIME ESTATUTARIO	0,00	0,00	49.809.003,31	49.809.003,31	0,00	49.809.003,31	0,00	49.809.003,31
09.272.0200	ENCARGOS DOS BENEFÍCIOS PREVIDENCIÁRIOS E ESPECIAIS	0,00	0,00	49.809.003,31	49.809.003,31	0,00	49.809.003,31	0,00	49.809.003,31
	Total do Órgão	0,00	13.865.198,60	276.071.594,12	289.936.792,72	0,00	278.700.829,59	11.235.963,13	289.936.792,72
	Total Geral	0,00	13.865.198,60	276.071.594,12	289.936.792,72	0,00	278.700.829,59	11.235.963,13	289.936.792,72

* DADOS EXTRAÍDOS DO SIOFINET

ÓRGÃO: 201 - GABINETE DO PRESIDENTE DO TRIBUNAL DE CONTAS DO ESTADO

Mês Final: 1 a 12/2021

Código	Fonte	Descrição	Previsão		Incremento		Arrecadação		Saldo Final	
			Do Exercício	Até a competência	Mês	Acumulado	Mês	Acumulado	Mês	Acumulado
		RECURSOS ORDINÁRIOS	777.000,00	777.000,00	0,00	0,00	400.922,89	1.753.227,63	336.172,89	976.227,63
1.0.0.0.00.0.0.0000		RECEITAS CORRENTES	777.000,00	777.000,00	0,00	0,00	400.922,89	1.753.227,63	336.172,89	976.227,63
1.3.0.0.00.0.0.0000		RECEITA PATRIMONIAL	276.000,00	276.000,00	0,00	0,00	277.381,10	1.127.020,04	254.381,10	851.020,04
1.3.2.0.00.0.0.0000		VALORES MOBILIÁRIOS	276.000,00	276.000,00	0,00	0,00	277.381,10	1.127.020,04	254.381,10	851.020,04
1.3.2.1.00.0.0.0000		JUROS E CORREÇÕES MONETÁRIAS	276.000,00	276.000,00	0,00	0,00	277.381,10	1.127.020,04	254.381,10	851.020,04
1.3.2.1.00.1.0.0000		REMUNERAÇÃO DE DEPÓSITOS BANCÁRIOS	276.000,00	276.000,00	0,00	0,00	277.381,10	1.127.020,04	254.381,10	851.020,04
1.3.2.1.00.1.1.0000		REMUNERAÇÃO DE DEPÓSITOS BANCÁRIOS - PRINCIPAL	276.000,00	276.000,00	0,00	0,00	277.381,10	1.127.020,04	254.381,10	851.020,04
1.3.2.1.00.1.1.0028	100	RENDIMENTO APLICAÇÃO CURTO PRAZO EM CTA CORRENTE (FONTE 100) - PRINCIPAL	276.000,00	276.000,00	0,00	0,00	277.381,10	1.127.020,04	254.381,10	851.020,04
1.9.0.0.00.0.0.0000		OUTRAS RECEITAS CORRENTES	501.000,00	501.000,00	0,00	0,00	123.541,79	626.207,59	81.791,79	125.207,59
1.9.2.0.00.0.0.0000		INDENIZAÇÕES, RESTITUIÇÕES E RESSARCIMENTOS	501.000,00	501.000,00	0,00	0,00	123.541,79	626.207,59	81.791,79	125.207,59
1.9.2.2.00.0.0.0000		RESTITUIÇÕES	501.000,00	501.000,00	0,00	0,00	123.541,79	626.207,59	81.791,79	125.207,59
1.9.2.2.06.1.0.0000		RESTITUIÇÃO DE DESPESAS DE EXERCÍCIOS ANTERIORES	46.000,00	46.000,00	0,00	0,00	0,00	0,00	-3.833,33	-46.000,00
1.9.2.2.06.1.1.0000		RESTITUIÇÃO DE DESPESAS DE EXERCÍCIOS ANTERIORES - PRINCIPAL	46.000,00	46.000,00	0,00	0,00	0,00	0,00	-3.833,33	-46.000,00
1.9.2.2.06.1.1.0012	100	RESTITUIÇÃO DE PAGAMENTOS NÃO EFETIVADOS NA EXEC. DE CONVÊNIOS - CONTRAPARTIDA CONVENENTE - PRINCIPAL	46.000,00	46.000,00	0,00	0,00	0,00	0,00	-3.833,33	-46.000,00
1.9.2.2.99.1.0.0000		OUTRAS RESTITUIÇÕES	455.000,00	455.000,00	0,00	0,00	123.541,79	626.207,59	85.625,12	171.207,59
1.9.2.2.99.1.1.0000		OUTRAS RESTITUIÇÕES - PRINCIPAL	455.000,00	455.000,00	0,00	0,00	123.541,79	626.207,59	85.625,12	171.207,59
1.9.2.2.99.1.1.0012	100	RESTITUIÇÃO DE REMUNERAÇÃO DE PESSOAL CEDIDO COM ÔNUS - PRINCIPAL	403.000,00	403.000,00	0,00	0,00	79.190,33	367.506,55	45.607,00	-35.493,45
1.9.2.2.99.1.1.0021	100	RESTITUIÇÃO DE PAGAMENTOS INDEVIDOS	52.000,00	52.000,00	0,00	0,00	44.351,46	258.701,04	40.018,13	206.701,04
		TOTAL	777.000,00	777.000,00	0,00	0,00	400.922,89	1.753.227,63	336.172,89	976.227,63

Sistema de Contabilidade do Estado de Goiás
ANEXO 10A

54D85652FE9ED35D2D8C9760A1BCF757

ÓRGÃO: 201 - GABINETE DO PRESIDENTE DO TRIBUNAL DE CONTAS DO ESTADO

Mês Final: 1 a 12/2021

Código	Fonte	Especificação	Janeiro	Fevereiro	Março	Abril	Maio	Junho	Julho	Agosto	Setembro	Outubro	Novembro	Dezembro	Total
		RECURSOS ORDINÁRIOS	10.504,41	983.231,60	-810.201,97	1.036.460,35	52.371,56	-939.719,71	226.497,61	67.186,50	264.497,91	219.161,14	242.315,34	400.922,89	1.753.227,63
1.0.0.0.00.0.0.0000		RECEITAS CORRENTES	10.504,41	983.231,60	-810.201,97	1.036.460,35	52.371,56	-939.719,71	226.497,61	67.186,50	264.497,91	219.161,14	242.315,34	400.922,89	1.753.227,63
1.3.0.0.00.0.0.0000		RECEITA PATRIMONIAL	7.832,16	7.824,29	19.084,27	28.412,61	48.164,66	66.668,70	83.675,45	112.697,44	128.274,37	147.665,10	199.339,89	277.381,10	1.127.020,04
1.3.2.0.00.0.0.0000		VALORES MOBILIÁRIOS	7.832,16	7.824,29	19.084,27	28.412,61	48.164,66	66.668,70	83.675,45	112.697,44	128.274,37	147.665,10	199.339,89	277.381,10	1.127.020,04
1.3.2.1.00.0.0.0000		JUROS E CORREÇÕES MONETÁRIAS	7.832,16	7.824,29	19.084,27	28.412,61	48.164,66	66.668,70	83.675,45	112.697,44	128.274,37	147.665,10	199.339,89	277.381,10	1.127.020,04
1.3.2.1.00.1.0.0000		REMUNERAÇÃO DE DEPÓSITOS BANCÁRIOS	7.832,16	7.824,29	19.084,27	28.412,61	48.164,66	66.668,70	83.675,45	112.697,44	128.274,37	147.665,10	199.339,89	277.381,10	1.127.020,04
1.3.2.1.00.1.1.0000		REMUNERAÇÃO DE DEPÓSITOS BANCÁRIOS - PRINCIPAL	7.832,16	7.824,29	19.084,27	28.412,61	48.164,66	66.668,70	83.675,45	112.697,44	128.274,37	147.665,10	199.339,89	277.381,10	1.127.020,04
1.3.2.1.00.1.1.0028	100	RENDIMENTO APLICAÇÃO CURTO PRAZO EM CTA CORRENTE (FONTE 100) - PRINCIPAL	7.832,16	7.824,29	19.084,27	28.412,61	48.164,66	66.668,70	83.675,45	112.697,44	128.274,37	147.665,10	199.339,89	277.381,10	1.127.020,04
1.9.0.0.00.0.0.0000		OUTRAS RECEITAS CORRENTES	2.672,25	975.407,31	-829.286,24	1.008.047,74	4.206,90	-1.006.388,41	142.822,16	-45.510,94	136.223,54	71.496,04	42.975,45	123.541,79	626.207,59
1.9.2.0.00.0.0.0000		INDENIZAÇÕES, RESTITUIÇÕES E RESSARCIMENTOS	2.672,25	975.407,31	-829.286,24	1.008.047,74	4.206,90	-1.006.388,41	142.822,16	-45.510,94	136.223,54	71.496,04	42.975,45	123.541,79	626.207,59
1.9.2.2.00.0.0.0000		RESTITUIÇÕES	2.672,25	975.407,31	-829.286,24	1.008.047,74	4.206,90	-1.006.388,41	142.822,16	-45.510,94	136.223,54	71.496,04	42.975,45	123.541,79	626.207,59
1.9.2.2.99.1.0.0000		OUTRAS RESTITUIÇÕES	2.672,25	975.407,31	-829.286,24	1.008.047,74	4.206,90	-1.006.388,41	142.822,16	-45.510,94	136.223,54	71.496,04	42.975,45	123.541,79	626.207,59
1.9.2.2.99.1.1.0000		OUTRAS RESTITUIÇÕES - PRINCIPAL	2.672,25	975.407,31	-829.286,24	1.008.047,74	4.206,90	-1.006.388,41	142.822,16	-45.510,94	136.223,54	71.496,04	42.975,45	123.541,79	626.207,59
1.9.2.2.99.1.1.0012	100	RESTITUIÇÃO DE REMUNERAÇÃO DE PESSOAL CEDIDO COM ÔNUS - PRINCIPAL	0,00	0,00	95.947,08	0,00	0,00	0,00	127.929,44	-39.854,12	39.144,55	31.982,36	33.166,91	79.190,33	367.506,55
1.9.2.2.99.1.1.0021	100	RESTITUIÇÃO DE PAGAMENTOS INDEVIDOS	2.672,25	975.407,31	-925.233,32	1.008.047,74	4.206,90	-1.006.388,41	14.892,72	-5.656,82	97.078,99	39.513,68	9.808,54	44.351,46	258.701,04
		TOTAL	10.504,41	983.231,60	-810.201,97	1.036.460,35	52.371,56	-939.719,71	226.497,61	67.186,50	264.497,91	219.161,14	242.315,34	400.922,89	1.753.227,63

Anexo 11
Resumo

ESTADO DE GOIÁS

Sistema de Contabilidade do Estado de Goiás

Comparativo da Despesa Autorizada com a Realizada por Projeto/Atividade

7C45E2E6277D1464880574DCA998276

Período: 1 a 12/2021

201 - GABINETE DO PRESIDENTE DO TRIBUNAL DE CONTAS DO ESTADO

Código	Especificação	Despesa Autorizada					Despesa Realizada					Saldo
		Orçamento e Alterações			Créditos Especiais / Extraordinários	Total	A Pagar			Paga	Empenhada	
		Orçado	Reduções	Suplementações			Liquidada	Não Liquidada	Soma			
0103210012001	APERFEIÇOAMENTO DA GESTÃO ORGANIZACIONAL COM FOCO EM TECNOLOGIA DA INFORMAÇÃO	14.000.000,00	0,00	0,00	0,00	14.000.000,00	0,00	1.798.104,45	1.798.104,45	11.222.253,76	13.020.358,21	979.641,79
0103210012002	DESENVOLVIMENTO DE COMPETÊNCIAS DE MEMBROS, SERVIDORES, JURISDICIONADOS E CONTROLADORES	1.300.000,00	0,00	0,00	0,00	1.300.000,00	0,00	643.440,39	643.440,39	201.400,00	844.840,39	455.159,61
0103210013001	CONSTRUÇÃO DO PRÉDIO DA ESCOLA DE CONTAS DO TCE-GO	2.000.000,00	2.000.000,00	0,00	0,00	0,00	0,00	0,00	0,00	0,00	0,00	0,00
0103241004115	FOLHA DE PAGAMENTO DE SERVIDORES PÚBLICOS DO TCE	205.833.000,00	7.751.637,38	10.878.274,48	0,00	208.959.637,10	10.605,52	303.066,23	313.671,75	208.641.447,05	208.955.118,80	4.518,30
0103242004215	GESTÃO E MANUTENÇÃO DAS ATIVIDADES DO TCE	19.300.000,00	0,00	2.000.000,00	0,00	21.300.000,00	33,02	6.117.163,12	6.117.196,14	11.190.275,87	17.307.472,01	3.992.527,99
0927202007204	ENCARGOS COM BENEFÍCIOS PREVIDENCIÁRIOS PELO TCE	198.000.000,00	191.000.000,00	43.436.537,89	0,00	50.436.537,89	0,00	59.669,97	59.669,97	49.749.333,34	49.809.003,31	627.534,58
0201	**GABINETE DO PRESIDENTE DO TRIBUNAL DE CONTAS DO ESTADO**	**440.433.000,00**	**200.751.637,38**	**56.314.812,37**	**0,00**	**295.996.174,99**	**10.638,54**	**8.921.444,16**	**8.932.082,70**	**281.004.710,02**	**289.936.792,72**	**6.059.382,27**
Total	**GABINETE DO PRESIDENTE DO TRIBUNAL DE CONTAS DO ESTADO**	**440.433.000,00**	**200.751.637,38**	**56.314.812,37**	**0,00**	**295.996.174,99**	**10.638,54**	**8.921.444,16**	**8.932.082,70**	**281.004.710,02**	**289.936.792,72**	**6.059.382,27**

* DADOS EXTRAÍDOS DO SIOFINET

Anexo 11A

Lei 4.320/64

ESTADO DE GOIÁS

Sistema de Contabilidade do Estado de Goiás

Demonstrativo de Créditos Adicionais Abertos

BA506AE77329E5D4A531D62FDD7F904D

Período: **1 a 12/2021**

201 - GABINETE DO PRESIDENTE DO TRIBUNAL DE CONTAS DO ESTADO

DECRETO (D) / PORTARIA (P)				ÓRGÃOS	NATUREZA		ORIGEM DOS RECURSOS	
Tipo	Número	Data	Processo		Suplementares	Especiais / Extraordinários	Especificação	Valor
P	000296	12/08	2021000477	GABINETE DO PRESIDENTE DO TRIBUNAL DE CONTAS DO ESTADO	36.100.000,00	0,00	Anulação de Dotação	36.100.000,00
P	000477	04/11	2021000712		2.000.000,00	0,00	Anulação de Dotação	2.000.000,00
P	000578	15/12	2021000847		378.274,48	0,00	Anulação de Dotação	378.274,48
P	000579	15/12	2021000834		10.463.174,99	0,00	Anulação de Dotação	10.463.174,99
P	000580	15/12	2021000850		7.373.362,90	0,00	Anulação de Dotação	7.373.362,90
					RESUMO		**RESUMO**	
					Créditos Suplementares	56.314.812,37	Anulação de Dotação	56.314.812,37
					Créditos Especiais	0,00		
					Créditos Extraordinários	0,00		
					TOTAL	56.314.812,37	TOTAL	56.314.812,37

* DADOS EXTRAÍDOS DO SIOFINET

ESTADO DE GOIÁS

Sistema de Contabilidade do Estado de Goiás

Demonstrativo de Reduções de Créditos

Anexo 11B

38C884F4B8A262C96F1088AD4B047B7D

Período: **1 a 12/2021**

201 - GABINETE DO PRESIDENTE DO TRIBUNAL DE CONTAS DO ESTADO

DECRETO (D) / PORTARIA (P)				ÓRGÃOS	VALOR
Tipo	Número	Data	Processo		
P	000001	27/01	2021000001	GABINETE DO PRESIDENTE DO TRIBUNAL DE CONTAS DO ESTADO	42.000.000,00
P	000085	23/03	2021000157		39.000.000,00
P	000091	26/03	2021000177		107.000.000,00
P	000477	04/11	2021000712		2.000.000,00
P	000578	15/12	2021000847		378.274,48
P	000579	15/12	2021000834		3.000.000,00
P	000580	15/12	2021000850		7.373.362,90
				TOTAL	200.751.637,38
				TOTAL GERAL	200.751.637,38

Sistema de Contabilidade do Estado de Goiás
BALANÇO ORÇAMENTÁRIO
Anexo 12 - Lei Federal nº 4.320/64

503D846768FE090DFF4EFA07EF50EDCB

PERÍODO: 1 a 12/2021

ÓRGÃO: 201 - GABINETE DO PRESIDENTE DO TRIBUNAL DE CONTAS DO ESTADO

RECEITAS ORÇAMENTÁRIAS	PREVISÃO			RECEITAS REALIZADAS	SALDO
	INICIAL	ADICIONAL	ATUALIZADA		
	(a)	(b)	(c)=(a+b)	(d)	(e)=(d-c)
RECEITAS CORRENTES (I)	**777.000,00**	**0,00**	**777.000,00**	**1.753.227,63**	**976.227,63**
IMPOSTOS, TAXAS E CONTRIBUIÇÕES DE MELHORIA	0,00	0,00	0,00	0,00	0,00
RECEITA DE CONTRIBUIÇÕES	0,00	0,00	0,00	0,00	0,00
RECEITA PATRIMONIAL	276.000,00	0,00	276.000,00	1.127.020,04	851.020,04
RECEITA AGROPECUÁRIA	0,00	0,00	0,00	0,00	0,00
RECEITA INDUSTRIAL	0,00	0,00	0,00	0,00	0,00
RECEITA DE SERVIÇOS	0,00	0,00	0,00	0,00	0,00
TRANSFERÊNCIAS CORRENTES	0,00	0,00	0,00	0,00	0,00
OUTRAS RECEITAS CORRENTES	501.000,00	0,00	501.000,00	626.207,59	125.207,59
RECEITAS DE CAPITAL (II)	**0,00**	**0,00**	**0,00**	**0,00**	**0,00**
OPERAÇÕES DE CRÉDITO	0,00	0,00	0,00	0,00	0,00
ALIENAÇÃO DE BENS	0,00	0,00	0,00	0,00	0,00
AMORTIZAÇÕES DE EMPRÉSTIMOS	0,00	0,00	0,00	0,00	0,00
TRANSFERÊNCIAS DE CAPITAL	0,00	0,00	0,00	0,00	0,00
OUTRAS RECEITAS DE CAPITAL	0,00	0,00	0,00	0,00	0,00
SUB-TOTAL DAS RECEITAS (III) = (I + II)	**777.000,00**	**0,00**	**777.000,00**	**1.753.227,63**	**976.227,63**
OPERAÇÕES DE CRÉDITO / REFINANCIAMENTO (IV)	**-**	**-**	**-**	**-**	**-**
OPERAÇÕES DE CRÉDITO INTERNAS	**0,00**	**0,00**	**0,00**	**0,00**	**0,00**
MOBILIÁRIA	0,00	0,00	0,00	0,00	0,00
CONTRATUAL	0,00	0,00	0,00	0,00	0,00
OPERAÇÕES DE CRÉDITO EXTERNAS	**0,00**	**0,00**	**0,00**	**0,00**	**0,00**
MOBILIÁRIA	0,00	0,00	0,00	0,00	0,00
CONTRATUAL	0,00	0,00	0,00	0,00	0,00
SUBTOTAL COM REFINANCIAMENTO (V) = (III + IV)	**777.000,00**	**0,00**	**777.000,00**	**1.753.227,63**	**976.227,63**
DÉFICIT (VI) = (XIII - V)	**-**	**-**	**-**	**288.183.565,09**	**-**
TOTAL (VII) = (V + VI)	**777.000,00**	**0,00**	**777.000,00**	**289.936.792,72**	**976.227,63**
SALDOS DE EXERC. ANTERIORES	**-**	**-**	**0,00**	**-**	**-**
RECURSOS ARRECADADOS EM EXERCÍCIOS ANTERIORES	-	-	0,00	-	-
SUPERÁVIT FINANCEIRO	-	-	0,00	-	-
REABERTURA DE CRÉDITOS ADICIONAIS	-	-	0,00	-	-

Sistema de Contabilidade do Estado de Goiás
BALANÇO ORÇAMENTÁRIO
Anexo 12 - Lei Federal nº 4.320/64

503D846768FE090DFF4EFA07EF50EDCB

PERÍODO: 1 a 12/2021

ÓRGÃO: 201 - GABINETE DO PRESIDENTE DO TRIBUNAL DE CONTAS DO ESTADO

DESPESAS ORÇAMENTÁRIAS	DOTAÇÃO			DESPESAS EMPENHADAS	DESPESAS LIQUIDADAS	DESPESAS PAGAS	SALDO DA DOTAÇÃO
	INICIAL	ADICIONAL	ATUALIZADA				
	(f)	(g)	(h)=(f+g)	(i)	(j)	(k)	(l)=(h-i)
DESPESAS CORRENTES (VIII)	**426.333.000,00**	**-144.436.825,01**	**281.896.174,99**	**278.700.829,59**	**273.662.269,81**	**273.651.631,27**	**3.195.345,40**
PESSOAL E ENCARGOS SOCIAIS	396.833.000,00	-144.815.099,49	252.017.900,51	251.386.814,80	251.146.271,74	251.135.666,22	631.085,71
JUROS E ENCARGOS DA DÍVIDA	0,00	0,00	0,00	0,00	0,00	0,00	0,00
OUTRAS DESPESAS CORRENTES	29.500.000,00	378.274,48	29.878.274,48	27.314.014,79	22.515.998,07	22.515.965,05	2.564.259,69
DESPESAS DE CAPITAL (IX)	**14.100.000,00**	**0,00**	**14.100.000,00**	**11.235.963,13**	**7.353.078,75**	**7.353.078,75**	**2.864.036,87**
INVESTIMENTOS	14.100.000,00	0,00	14.100.000,00	11.235.963,13	7.353.078,75	7.353.078,75	2.864.036,87
INVERSÕES FINANCEIRAS	0,00	0,00	0,00	0,00	0,00	0,00	0,00
AMORTIZAÇÃO DA DÍVIDA	0,00	0,00	0,00	0,00	0,00	0,00	0,00
RESERVA DE CONTINGÊNCIA (X)	**0,00**	**0,00**	**0,00**	**-**	**-**	**-**	**0,00**
SUBTOTAL DAS DESPESAS (XI) = (VIII + IX + X)	**440.433.000,00**	**-144.436.825,01**	**295.996.174,99**	**289.936.792,72**	**281.015.348,56**	**281.004.710,02**	**6.059.382,27**
AMORTIZAÇÃO DA DÍVIDA / REFINANCIAMENTO (XII)	**-**	**-**	**-**	**-**	**-**	**-**	**-**
AMORTIZAÇÃO DA DÍVIDA INTERNA	**0,00**	**0,00**	**0,00**	**0,00**	**0,00**	**0,00**	**0,00**
DÍVIDA MOBILIÁRIA	0,00	0,00	0,00	0,00	0,00	0,00	0,00
OUTRAS DÍVIDAS	0,00	0,00	0,00	0,00	0,00	0,00	0,00
AMORTIZAÇÃO DA DÍVIDA EXTERNA	**0,00**	**0,00**	**0,00**	**0,00**	**0,00**	**0,00**	**0,00**
DÍVIDA MOBILIÁRIA	0,00	0,00	0,00	0,00	0,00	0,00	0,00
OUTRAS DÍVIDAS	0,00	0,00	0,00	0,00	0,00	0,00	0,00
SUBTOTAL COM REFINANCIAMENTO (XIII) = (XI + XII)	**440.433.000,00**	**-144.436.825,01**	**295.996.174,99**	**289.936.792,72**	**281.015.348,56**	**281.004.710,02**	**6.059.382,27**
SUPERÁVIT (XIV) = (V - XIII)	**-**	**-**	**-**		**-**	**-**	**-**
TOTAL (XV) = (XIII + XIV)	**440.433.000,00**	**-144.436.825,01**	**295.996.174,99**	**289.936.792,72**	**281.015.348,56**	**281.004.710,02**	**6.059.382,27**
RESERVA DO RPPS	0,00	0,00	0,00	0,00	0,00	0,00	0,00

Sistema de Contabilidade do Estado de Goiás
BALANÇO FINANCEIRO
Anexo 13 - Lei Federal nº 4.320/64

9702F928FC8AC5BFB75235F768BABA30

PERÍODO: 1 a 12/2021

ÓRGÃO: 201 - GABINETE DO PRESIDENTE DO TRIBUNAL DE CONTAS DO ESTADO

INGRESSOS			DISPÊNDIOS		
ESPECIFICAÇÃO	EXERCÍCIO		ESPECIFICAÇÃO	EXERCÍCIO	
	ATUAL	ANTERIOR		ATUAL	ANTERIOR
RECEITA ORÇAMENTÁRIA (I)	**1.753.227,63**	**568.400,86**	**DESPESA ORÇAMENTÁRIA (VI)**	**289.936.792,72**	**202.380.117,03**
A) ORDINÁRIA	**1.753.227,63**	**568.400,86**	**A) ORDINÁRIA**	**289.936.792,72**	**202.380.117,03**
B) VINCULADA	**0,00**	**0,00**	**B) VINCULADA**	**0,00**	**0,00**
B.1) REC VINC À EDUCAÇÃO	0,00	0,00	B.1) REC VINC À EDUCAÇÃO	0,00	0,00
B.2) REC VINC À SAÚDE	0,00	0,00	B.2) REC VINC À SAÚDE	0,00	0,00
B.3) REC VINC AO RPPS	0,00	0,00	B.3) REC VINC AO RPPS	0,00	0,00
B.4) REC VINC À ASSISTÊNCIA SOCIAL	0,00	0,00	B.4) REC VINC À ASSISTÊNCIA SOCIAL	0,00	0,00
B.5) OUTRAS DESTINAÇÕES DE REC VINC	**0,00**	**0,00**	**B.5) OUTRAS DESTINAÇÕES DE REC VINC**	**0,00**	**0,00**
B.5.01) CONVÊNIOS, AJUSTES E ACORDOS	0,00	0,00	B.5.01) CONVÊNIOS, AJUSTES E ACORDOS	0,00	0,00
B.5.02) COTA PARTE CIDE	0,00	0,00	B.5.02) COTA PARTE CIDE	0,00	0,00
B.5.03) COTA PARTE FEP	0,00	0,00	B.5.03) COTA PARTE FEP	0,00	0,00
B.5.04) OPERAÇÕES DE CRÉDITO	0,00	0,00	B.5.04) OPERAÇÕES DE CRÉDITO	0,00	0,00
B.5.05) REC DE ALIENAÇÃO DE ATIVOS	0,00	0,00	B.5.05) REC DE ALIENAÇÃO DE ATIVOS	0,00	0,00
B.5.06) REC VINC AOS DEPÓSITOS JUDICIAIS	0,00	0,00	B.5.06) REC VINC AOS DEPÓSITOS JUDICIAIS	0,00	0,00
B.5.07) REC VINC A FUNDOS ESPECIAIS	0,00	0,00	B.5.07) REC VINC A FUNDOS ESPECIAIS	0,00	0,00
B.5.08) RECURSOS VINC AO TRÂNSITO	0,00	0,00	B.5.08) RECURSOS VINC AO TRÂNSITO	0,00	0,00
B.5.09) TRANSFERÊNCIAS UNIÃO (CORRENTES)	0,00	0,00	B.5.09) TRANSFERÊNCIAS UNIÃO (CORRENTES)	0,00	0,00
B.5.10) TRANSFERÊNCIAS UNIÃO (CAPITAL)	0,00	0,00	B.5.10) TRANSFERÊNCIAS UNIÃO (CAPITAL)	0,00	0,00
B.5.11) TRANSFERÊNCIAS REC PRÉ-SAL	0,00	0,00	B.5.11) TRANSFERÊNCIAS REC PRÉ-SAL	0,00	0,00
B.5.12) RECURSOS ENFRENTAMENTO COVID	0,00	0,00	B.5.12) RECURSOS ENFRENTAMENTO COVID	0,00	0,00
B.5.13) DEMAIS DESTINAÇÕES REC VINC	0,00	0,00	B.5.13) DEMAIS DESTINAÇÕES REC VINC	0,00	0,00
			C) OUTRAS DESTINAÇÕES DE RECURSOS	0,00	0,00
TRANSFERÊNCIAS FINANC RECEBIDAS (II)	**295.566.382,59**	**221.015.526,46**	**TRANSFERÊNCIAS FINANC CONCEDIDAS (VII)**	**0,00**	**0,00**
TRANSF REC P/ EXEC ORÇAMENTÁRIA	258.966.382,59	187.763.705,47	TRANSF CONC P/ EXEC ORÇAMENTÁRIA	0,00	0,00
TRANSF REC INDEP EXEC ORÇAMENTÁRIA	36.600.000,00	33.251.820,99	TRANSF CONC INDEP EXEC ORÇAMENTÁRIA	0,00	0,00
TRANSF REC P/ APORTES RECURSOS RPPS	0,00	0,00	TRANSF CONC P/ APORTES DE REC RPPS	0,00	0,00
RECEBIMENTOS EXTRAORÇAMENTÁRIOS (III)	**8.932.082,70**	**921.804,68**	**PAGAMENTOS EXTRAORÇAMENTÁRIOS (VIII)**	**610.750,03**	**5.739.988,56**
INSCRIÇÃO RP NÃO PROCESSADOS	8.921.444,16	866.074,50	PAGTO DE RP NÃO PROCESSADOS	610.750,03	2.262.447,55
INSCRIÇÃO DE RP PROCESSADOS	10.638,54	10,16	PAGTO RESTOS A PAGAR PROCESSADOS	0,00	921.820,99
DEPÓSITOS REST E VALORES VINCULADOS	0,00	55.720,02	DEPÓSITOS REST E VALORES VINCULADOS	0,00	2.555.720,02
OUTROS RECEBTOS EXTRAORÇAMENTÁRIOS	0,00	0,00	OUTROS PAGTOS EXTRAORÇAMENTÁRIOS	0,00	0,00
RP DO PERÍODO (DESPESAS A PAGAR)	0,00	0,00			
SALDO DO EXERCÍCIO ANTERIOR (IV)	**24.962.992,66**	**10.577.366,25**	**SALDO PARA O EXERCÍCIO SEGUINTE (IX)**	**40.667.142,83**	**24.962.992,66**
CAIXA E EQUIVALENTES DE CAIXA	24.962.992,66	10.577.366,25	CAIXA E EQUIVALENTES DE CAIXA	40.667.142,83	24.962.992,66
DEPÓSITOS REST E VALORES VINCULADOS	0,00	0,00	DEPÓSITOS REST E VALORES VINCULADOS	0,00	0,00
INVESTIMENTOS APLIC TEMP CURTO PRAZO	0,00	0,00	INVESTIMENTOS APLIC TEMP CURTO PRAZO	0,00	0,00
TOTAL (V) = (I + II + III + IV)	**331.214.685,58**	**233.083.098,25**	**TOTAL (X) = (VI + VII + VIII + IX)**	**331.214.685,58**	**233.083.098,25**

Sistema de Contabilidade do Estado de Goiás
BALANÇO PATRIMONIAL
Anexo 14 - Lei Federal nº 4.320/64

B29161D73DCA954BA03C211621FA4440

PERÍODO: 1 a 12/2021

ÓRGÃO: 201 - GABINETE DO PRESIDENTE DO TRIBUNAL DE CONTAS DO ESTADO

ATIVO				PASSIVO E PATRIMÔNIO LÍQUIDO			
ESPECIFICAÇÃO	NOTA EXPLICATIVA	EXERCÍCIO		ESPECIFICAÇÃO	NOTA EXPLICATIVA	EXERCÍCIO	
		ATUAL	ANTERIOR			ATUAL	ANTERIOR
A) ATIVO CIRCULANTE		**45.240.221,96**	**27.873.198,20**	**C) PASSIVO CIRCULANTE**		**8.625.542,52**	**8.614.903,98**
A.1) CAIXA E EQUIVALENTES DE CAIXA		**40.667.142,83**	**24.962.992,66**	**C.1) OBRIGAÇÕES TRABALHISTAS, PREVIDÊNCIÁRIAS E ASSISTÊNCIAIS A PAGAR A CURTO PRAZO**		**10.605,52**	**0,00**
A.2) CRÉDITOS A CURTO PRAZO		**394.607,23**	**394.607,23**	C.1.1) PESSOAL A PAGAR		10.605,52	0,00
A.2.1) CRÉDITOS TRIBUTÁRIOS A RECEBER		0,00	0,00	C.1.2) BENEFÍCIOS PREVIDENCIÁRIOS A PAGAR		0,00	0,00
A.2.2) CLIENTES		0,00	0,00	C.1.3) BENEFÍCIOS ASSISTENCIAIS A PAGAR		0,00	0,00
A.2.3) CRÉDITOS DE TRANSFERÊNCIAS A RECEBER		0,00	0,00	C.1.4) ENCARGOS SOCIAIS A PAGAR		0,00	0,00
A.2.4) EMPRÉSTIMOS E FINANCIAMENTOS CONCEDIDOS		0,00	0,00	**C.2) EMPRÉSTIMOS E FINANCIAMENTOS A CURTO PRAZO**		**0,00**	**0,00**
A.2.5) DÍVIDA ATIVA TRIBUTÁRIA		0,00	0,00	**C.3) FORNECEDORES E CONTAS A PAGAR A CURTO PRAZO**		**43,18**	**10,16**
A.2.6) DÍVIDA ATIVA NÃO TRIBUTÁRIA		0,00	0,00	**C.4) OBRIGAÇÕES FISCAIS A CURTO PRAZO**		**0,00**	**0,00**
A.2.7) (-) AJUSTE DE PERDAS DE CRÉDITOS A CURTO PRAZO		0,00	0,00	**C.5) OBRIGAÇÕES DE REPARTIÇÕES A OUTROS ENTES**		**0,00**	**0,00**
A.2.8) DEMAIS CRÉDITOS E VALORES A CURTO PRAZO		394.607,23	394.607,23	**C.6) PROVISÕES A CURTO PRAZO**		**0,00**	**0,00**
A.3) INVESTIMENTOS E APLICAÇÕES TEMPORÁRIAS A CURTO PRAZO		**0,00**	**0,00**	**C.7) DEMAIS OBRIGAÇÕES A CURTO PRAZO**		**8.614.893,82**	**8.614.893,82**
A.4) ESTOQUES		**4.178.471,90**	**2.515.598,31**	**D) PASSIVO NÃO CIRCULANTE**		**0,00**	**0,00**
A.5) VPD PAGA ANTECIPADAMENTE		**0,00**	**0,00**	**D.1) OBRIGAÇÕES TRABALHISTAS, PREVIDÊNCIÁRIAS E ASSISTÊNCIAIS A PAGAR A LONGO PRAZO**		**0,00**	**0,00**
B) ATIVO NÃO CIRCULANTE		**101.210.533,24**	**82.350.885,49**	D.1.1) PESSOAL A PAGAR		0,00	0,00
B.1) REALIZÁVEL A LONGO PRAZO		**0,00**	**0,00**	D.1.2) BENEFÍCIOS PREVIDENCIÁRIOS A PAGAR		0,00	0,00
B.1.1) CRÉDITOS A LONGO PRAZO		0,00	0,00	D.1.3) BENEFÍCIOS ASSISTENCIAIS A PAGAR		0,00	0,00
B.1.1.1) CRÉDITOS TRIBUTÁRIOS A RECEBER		0,00	0,00	D.1.4) ENCARGOS SOCIAIS A PAGAR		0,00	0,00
B.1.1.2) CLIENTES		0,00	0,00	**D.2) EMPRÉSTIMOS E FINANCIAMENTOS A LONGO PRAZO**		**0,00**	**0,00**

PERÍODO: 1 a 12/2021

ÓRGÃO: 201 - GABINETE DO PRESIDENTE DO TRIBUNAL DE CONTAS DO ESTADO

ATIVO				PASSIVO E PATRIMÔNIO LÍQUIDO			
ESPECIFICAÇÃO	NOTA EXPLICATIVA	EXERCÍCIO		ESPECIFICAÇÃO	NOTA EXPLICATIVA	EXERCÍCIO	
		ATUAL	ANTERIOR			ATUAL	ANTERIOR
B.1.1.3) EMPRÉSTIMOS E FINANCIAMENTOS CONCEDIDOS		0,00	0,00	**D.3) FORNECEDORES E CONTAS A PAGAR A LONGO PRAZO**		**0,00**	**0,00**
B.1.1.4) DÍVIDA ATIVA TRIBUTÁRIA		0,00	0,00	**D.4) OBRIGAÇÕES FISCAIS A LONGO PRAZO**		**0,00**	**0,00**
B.1.1.5) DÍVIDA ATIVA NÃO TRIBUTÁRIA		0,00	0,00	**D.5) PROVISÕES A LONGO PRAZO**		**0,00**	**0,00**
B.1.1.6) (-) AJUSTES DE PERDAS DE CRÉDITOS A LONGO PRAZO		0,00	0,00	**D.6) DEMAIS OBRIGAÇÕES A LONGO PRAZO**		**0,00**	**0,00**
B.1.1.7) DEMAIS CRÉDITOS E VALORES A LONGO PRAZO		0,00	0,00	**D.7) RESULTADO DIFERIDO**		**0,00**	**0,00**
B.1.2) INVESTIMENTOS TEMPORÁRIOS A LONGO PRAZO		0,00	0,00	**E) PATRIMÔNIO LÍQUIDO**		**137.825.212,68**	**101.609.179,71**
B.1.3) ESTOQUES		0,00	0,00	**E.1) PATRIMÔNIO SOCIAL E CAPITAL SOCIAL**		**0,00**	**0,00**
B.1.4) VPD PAGA ANTECIPADAMENTE		0,00	0,00	**E.2) ADIANTAMENTO PARA FUTURO AUMENTO DE CAPITAL**		**0,00**	**0,00**
B.2) INVESTIMENTOS		**0,00**	**0,00**	**E.3) RESERVAS DE CAPITAL**		**0,00**	**0,00**
B.3) IMOBILIZADO		**86.204.873,42**	**71.362.112,09**	**E.4) AJUSTES DE AVALIAÇÃO PATRIMONIAL**		**0,00**	**0,00**
B.3.1) BENS MÓVEIS		17.373.546,52	14.133.304,19	**E.5) RESERVAS DE LUCROS**		**0,00**	**0,00**
B.3.2) (-) DEPRECIAÇÃO BENS MÓVEIS		0,00	0,00	**E.6) DEMAIS RESERVAS**		**0,00**	**0,00**
B.3.3) (-) EXAUSTÃO BENS MÓVEIS		0,00	0,00	**E.7) RESULTADOS ACUMULADOS**		**137.825.212,68**	**101.609.179,71**
B.3.4) (-) AMORTIZAÇÃO BENS MÓVEIS		0,00	0,00	E.7.1) RESULTADO DO EXERCÍCIO		36.216.032,97	24.448.388,11
B.3.5) (-) REDUÇÃO AO VALOR RECUPERÁVEL DE IMOBILIZADO - BENS MÓVEIS		0,00	0,00	E.7.2) RESULTADOS ACUMULADOS DE EXERCÍCIOS ANTERIORES		101.609.179,71	77.160.791,60
SUBTOTAL BENS MÓVEIS		17.373.546,52	14.133.304,19	E.7.3) AJUSTES DE EXERCÍCIOS ANTERIORES		0,00	0,00
B.3.6) BENS IMÓVEIS		68.831.326,90	57.228.807,90	E.7.4) RESULTADOS PROVENIENTES DE EXTINÇÃO, FUSÃO E CISÃO		0,00	0,00
B.3.7) (-) DEPRECIAÇÃO BENS IMÓVEIS		0,00	0,00	**E.8) (-) AÇÕES / COTAS EM TESOURARIA**		**0,00**	**0,00**
B.3.8) (-) EXAUSTÃO BENS IMÓVEIS		0,00	0,00				

PERÍODO: 1 a 12/2021

ÓRGÃO: 201 - GABINETE DO PRESIDENTE DO TRIBUNAL DE CONTAS DO ESTADO

ATIVO				PASSIVO E PATRIMÔNIO LÍQUIDO			
ESPECIFICAÇÃO	NOTA EXPLICATIVA	EXERCÍCIO		ESPECIFICAÇÃO	NOTA EXPLICATIVA	EXERCÍCIO	
		ATUAL	ANTERIOR			ATUAL	ANTERIOR
B.3.9) (-) AMORTIZAÇÃO BENS IMÓVEIS		0,00	0,00				
B.3.10) (-) REDUÇÃO AO VALOR RECUPERÁVEL DE IMOBILIZADO - BENS IMÓVEIS		0,00	0,00				
SUBTOTAL BENS IMÓVEIS		68.831.326,90	57.228.807,90				
B.4) INTANGÍVEL		**15.005.659,82**	**10.988.773,40**				
B.4.1) SOFTWARES		4.016.886,42	0,00				
B.4.2) (-) AMORTIZAÇÃO SOFTWARES		0,00	0,00				
B.4.3) (-) REDUÇÃO AO VALOR RECUPERÁVEL DE INTANGÍVEL - SOFTWARES		0,00	0,00				
SUBTOTAL SOFTWARES		4.016.886,42	0,00				
B.4.4) MARCAS, DIREITOS E PATENTES INDUSTRIAIS		0,00	0,00				
B.4.5) (-) AMORTIZAÇÃO MARCAS, DIREITOS E PATENTES		0,00	0,00				
B.4.6) (-) REDUÇÃO AO VLR RECUPERÁVEL INTANGÍVEL - MARCAS, DIREITOS E PATENTES		0,00	0,00				
SUBTOTAL MARCAS, DIREITOS E PATENTES INDUSTRIAIS		0,00	0,00				
B.4.7) DIREITO DE USO DE IMÓVEIS		10.988.773,40	10.988.773,40				
B.4.8) (-) AMORTIZAÇÃO DIREITO DE USO DE IMÓVEIS		0,00	0,00				
B.4.9) (-) REDUÇÃO AO VALOR RECUPERÁVEL DE INTANGÍVEL - DIREITO DE USO		0,00	0,00				
SUBTOTAL DIREITO DE USO DE IMÓVEIS		10.988.773,40	10.988.773,40				
B.5) DIFERIDO		**0,00**	**0,00**				
TOTAL DO ATIVO (A + B)		**146.450.755,20**	**110.224.083,69**	**TOTAL DO PASSIVO E PATRIMÔNIO LÍQUIDO (C + D + E)**		**146.450.755,20**	**110.224.083,69**

Sistema de Contabilidade do Estado de Goiás
DEMONSTRAÇÃO DAS VARIAÇÕES PATRIMONIAIS
QUADRO - VARIAÇÕES PATRIMONIAIS QUANTITATIVAS
ANEXO 15 - LEI FEDERAL nº 4.320/64

B718FC4DC59223D4C4CF303F6A32C89B

PERÍODO: **1 a 12/2021**

ÓRGÃO: **201 - GABINETE DO PRESIDENTE DO TRIBUNAL DE CONTAS DO ESTADO**

VARIAÇÕES PATRIMONIAIS AUMENTATIVAS				VARIAÇÕES PATRIMONIAIS DIMINUTIVAS			
ESPECIFICAÇÃO	NOTA EXPLICATIVA	EXERCÍCIO		ESPECIFICAÇÃO	NOTA EXPLICATIVA	EXERCÍCIO	
		ATUAL	ANTERIOR			ATUAL	ANTERIOR
IMPOSTOS, TAXAS E CONTRIBUIÇÕES DE MELHORIA		**0,00**	**0,00**	**PESSOAL E ENCARGOS**		**233.641.197,62**	**186.606.370,70**
IMPOSTOS		0,00	0,00	REMUNERAÇÃO A PESSOAL		195.339.091,61	150.128.880,21
TAXAS		0,00	0,00	ENCARGOS PATRONAIS		30.075.727,98	29.583.778,75
CONTRIBUIÇÕES DE MELHORIA		0,00	0,00	BENEFÍCIOS A PESSOAL		6.887.821,30	6.603.590,94
				OUTRAS VARIAÇÕES PATRIMONIAIS DIMINUTIVAS - PESSOAL E ENCARGOS		1.338.556,73	290.120,80
CONTRIBUIÇÕES		**0,00**	**0,00**	**BENEFÍCIOS PREVIDENCIÁRIOS E ASSISTENCIAIS**		**24.846.576,76**	**65.968,64**
CONTRIBUIÇÕES SOCIAIS		0,00	0,00	APOSENTADORIAS E REFORMAS		3.970.161,96	0,00
CONTRIBUIÇÕES DE INTERVENÇÃO NO DOMÍNIO ECONÔMICO		0,00	0,00	PENSÕES		20.426.733,46	0,00
CONTRIBUIÇÃO DE ILUMINAÇÃO PÚBLICA		0,00	0,00	BENEFÍCIOS DE PRESTAÇÃO CONTINUADA		0,00	0,00
CONTRIBUIÇÕES DE INTERESSE DAS CATEGORIAS PROFISSIONAIS		0,00	0,00	BENEFÍCIOS EVENTUAIS		0,00	0,00
				POLÍTICAS PÚBLICAS DE TRANSFERÊNCIA DE RENDA		0,00	0,00
				OUTROS BENEFÍCIOS PREVIDENCIÁRIOS E ASSISTENCIAIS		449.681,34	65.968,64
EXPLORAÇÃO E VENDA DE BENS, SERVIÇOS E DIREITOS		**0,00**	**0,00**	**USO DE BENS, SERVIÇOS E CONSUMO DE CAPITAL FIXO**		**13.897.138,07**	**13.825.262,52**
VENDAS DE MERCADORIAS		0,00	0,00	USO DE MATERIAL DE CONSUMO		442.443,38	692.350,01
VENDAS DE PRODUTOS		0,00	0,00	SERVIÇOS		13.454.694,69	13.132.912,51
EXPLORAÇÃO DE BENS, DIREITOS E PRESTAÇÃO DE SERVIÇOS		0,00	0,00	DEPRECIAÇÃO, AMORTIZAÇÃO E EXAUSTÃO		0,00	0,00
VARIAÇÕES PATRIMONIAIS AUMENTATIVAS FINANCEIRAS		**1.127.020,04**	**182.509,97**	**VARIAÇÕES PATRIMONIAIS DIMINUTIVAS FINANCEIRAS**		**0,00**	**0,00**
JUROS E ENCARGOS DE EMPRÉSTIMOS E FINANCIAMENTOS CONCEDIDOS		0,00	0,00	JUROS E ENCARGOS DE EMPRÉSTIMOS E FINANCIAMENTOS OBTIDOS		0,00	0,00
JUROS E ENCARGOS DE MORA		0,00	0,00	JUROS E ENCARGOS DE MORA		0,00	0,00

PERÍODO: **1 a 12/2021**

ÓRGÃO: **201 - GABINETE DO PRESIDENTE DO TRIBUNAL DE CONTAS DO ESTADO**

VARIAÇÕES PATRIMONIAIS AUMENTATIVAS				VARIAÇÕES PATRIMONIAIS DIMINUTIVAS			
ESPECIFICAÇÃO	NOTA EXPLICATIVA	EXERCÍCIO		ESPECIFICAÇÃO	NOTA EXPLICATIVA	EXERCÍCIO	
		ATUAL	ANTERIOR			ATUAL	ANTERIOR
VARIAÇÕES MONETÁRIAS E CAMBIAIS		0,00	0,00	VARIAÇÕES MONETÁRIAS E CAMBIAIS		0,00	0,00
DESCONTOS FINANCEIROS OBTIDOS		0,00	0,00	DESCONTOS FINANCEIROS CONCEDIDOS		0,00	0,00
REMUNERAÇÃO DE DEPÓSITOS BANCÁRIOS E APLICAÇÕES FINANCEIRAS		1.127.020,04	182.509,97	OUTRAS VARIAÇÕES PATRIMONIAIS DIMINUTIVAS - FINANCEIRAS		0,00	0,00
OUTRAS VARIAÇÕES PATRIMONIAIS AUMENTATIVAS - FINANCEIRAS		0,00	0,00				
TRANSFERÊNCIAS E DELEGAÇÕES RECEBIDAS		**295.566.382,59**	**221.015.526,46**	**TRANSFERÊNCIAS E DELEGAÇÕES CONCEDIDAS**		**100.000,00**	**0,00**
TRANSFERÊNCIAS INTRAGOVERNAMENTAIS		295.566.382,59	221.015.526,46	TRANSFERÊNCIAS INTRAGOVERNAMENTAIS		0,00	0,00
TRANSFERÊNCIAS INTERGOVERNAMENTAIS		0,00	0,00	TRANSFERÊNCIAS INTERGOVERNAMENTAIS		0,00	0,00
TRANSFERÊNCIAS DAS INSTITUIÇÕES PRIVADAS		0,00	0,00	TRANSFERÊNCIAS A INSTITUIÇÕES PRIVADAS		100.000,00	0,00
TRANSFERÊNCIAS DAS INSTITUIÇÕES MULTIGOVERNAMENTAIS		0,00	0,00	TRANSFERÊNCIAS A INSTITUIÇÕES MULTIGOVERNAMENTAIS		0,00	0,00
TRANSFERÊNCIAS DE CONSÓRCIOS PÚBLICOS		0,00	0,00	TRANSFERÊNCIAS A CONSÓRCIOS PÚBLICOS		0,00	0,00
TRANSFERÊNCIAS DO EXTERIOR		0,00	0,00	TRANSFERÊNCIAS AO EXTERIOR		0,00	0,00
EXECUÇÃO ORÇAMENTÁRIA DELEGADA DE ENTES		0,00	0,00	EXECUÇÃO ORÇAMENTÁRIA DELEGADA A ENTES		0,00	0,00
TRANSFERÊNCIAS DE PESSOAS FÍSICAS		0,00	0,00	OUTRAS TRANSFERÊNCIAS E DELEGAÇÕES CONCEDIDAS		0,00	0,00
OUTRAS TRANSFERÊNCIAS E DELEGAÇÕES RECEBIDAS		0,00	0,00				
VALORIZAÇÃO E GANHOS COM ATIVOS E DESINCORPORAÇÃO DE PASSIVOS		**11.506.569,00**	**11.630.040,12**	**DESVALORIZAÇÃO E PERDAS DE ATIVOS E INCORPORAÇÃO DE PASSIVOS**		**0,00**	**8.014.324,78**
REAVALIAÇÃO DE ATIVOS		0,00	0,00	REAVALIAÇÃO, REDUÇÃO A VALOR RECUPERÁVEL E AJUSTE PARA PERDAS		0,00	0,00
GANHOS COM ALIENAÇÃO		0,00	0,00	PERDAS COM ALIENAÇÃO		0,00	0,00
GANHOS COM INCORPORAÇÃO DE ATIVOS		11.506.569,00	11.629.677,42	PERDAS INVOLUNTÁRIAS		0,00	7.134,31
GANHOS COM DESINCORPORAÇÃO DE PASSIVOS		0,00	362,70	INCORPORAÇÃO DE PASSIVOS		0,00	0,00

Sistema de Contabilidade do Estado de Goiás
DEMONSTRAÇÃO DAS VARIAÇÕES PATRIMONIAIS
QUADRO - VARIAÇÕES PATRIMONIAIS QUANTITATIVAS
ANEXO 15 - LEI FEDERAL nº 4.320/64

B718FC4DC59223D4C4CF303F6A32C89B

PERÍODO: **1 a 12/2021**

ÓRGÃO: **201 - GABINETE DO PRESIDENTE DO TRIBUNAL DE CONTAS DO ESTADO**

VARIAÇÕES PATRIMONIAIS AUMENTATIVAS				VARIAÇÕES PATRIMONIAIS DIMINUTIVAS			
ESPECIFICAÇÃO	NOTA EXPLICATIVA	EXERCÍCIO		ESPECIFICAÇÃO	NOTA EXPLICATIVA	EXERCÍCIO	
		ATUAL	ANTERIOR			ATUAL	ANTERIOR
REVERSÃO DE REDUÇÃO AO VALOR RECUPERÁVEL		0,00	0,00	DESINCORPORAÇÃO DE ATIVOS		0,00	8.007.190,47
OUTRAS VARIAÇÕES PATRIMONIAIS AUMENTATIVAS		**626.207,59**	**385.890,89**	**TRIBUTÁRIAS**		**5.556,50**	**5.365,28**
VARIAÇÃO PATRIMONIAL AUMENTATIVA A CLASSIFICAR		0,00	0,00	IMPOSTOS, TAXAS E CONTRIBUIÇÕES DE MELHORIA		5.556,50	5.365,28
RESULTADO POSITIVO DE PARTICIPAÇÕES		0,00	0,00	CONTRIBUIÇÕES		0,00	0,00
REVERSÃO DE PROVISÕES E AJUSTES DE PERDAS		0,00	0,00	**CUSTO DAS MERCADORIAS E DOS PRODUTOS VENDIDOS, E DOS SERVIÇOS PRESTADOS**		**0,00**	**0,00**
DIVERSAS VARIAÇÕES PATRIMONIAIS AUMENTATIVAS		626.207,59	385.890,89	CUSTO DAS MERCADORIAS VENDIDAS		0,00	0,00
				CUSTO DOS PRODUTOS VENDIDOS		0,00	0,00
				CUSTO DOS SERVIÇOS PRESTADOS		0,00	0,00
				OUTRAS VARIAÇÕES PATRIMONIAIS DIMINUTIVAS		**119.677,30**	**248.287,41**
				PREMIAÇÕES		0,00	0,00
				RESULTADO NEGATIVO DE PARTICIPAÇÕES		0,00	0,00
				INCENTIVOS		119.677,30	192.786,06
				SUBVENÇÕES ECONÔMICAS		0,00	0,00
				PARTICIPAÇÕES E CONTRIBUIÇÕES		0,00	0,00
				CONSTITUIÇÃO DE PROVISÕES		0,00	0,00
				DIVERSAS VARIAÇÕES PATRIMONIAIS DIMINUTIVAS		0,00	55.501,35
TOTAL DAS VARIAÇÕES PATRIMONIAIS AUMENTATIVAS (I)		**308.826.179,22**	**233.213.967,44**	**TOTAL DAS VARIAÇÕES PATRIMONIAIS DIMINUTIVAS (II)**		**272.610.146,25**	**208.765.579,33**
RESULTADO PATRIMONIAL DO PERÍODO (III) = (I - II)						**36.216.032,97**	**24.448.388,11**

Sistema de Contabilidade do Estado de Goiás
DEMONSTRAÇÃO DOS FLUXOS DE CAIXA
ANEXO 18 - Portaria nº 665 da STN de 30/11/2010

781D82E16BC6FD8EFF9E0AD7C1B8339A

PERÍODO: **1 a 12/2021**

ÓRGÃO: **201 - GABINETE DO PRESIDENTE DO TRIBUNAL DE CONTAS DO ESTADO**

ESPECIFICAÇÃO	NOTA EXPLICATIVA	EXERCÍCIO ATUAL	EXERCÍCIO ANTERIOR
A) FLUXOS DE CAIXA DAS ATIVIDADES OPERACIONAIS (A1 - A2)		**23.057.228,92**	**17.482.657,61**
A.1) INGRESSOS		**297.319.610,22**	**221.639.647,34**
A.1.1) IMPOSTOS, TAXAS E CONTRIBUIÇÕES DE MELHORIA		0,00	0,00
A.1.2) RECEITA DE CONTRIBUIÇÕES		0,00	0,00
A.1.3) RECEITA PATRIMONIAL		0,00	0,00
A.1.4) RECEITA AGROPECUÁRIA		0,00	0,00
A.1.5) RECEITA INDUSTRIAL		0,00	0,00
A.1.6) RECEITA DE SERVIÇOS		0,00	0,00
A.1.7) REMUNERAÇÃO DAS DISPONIBILIDADES		1.127.020,04	182.509,97
A.1.8) TRANSFERÊNCIAS RECEBIDAS		295.566.382,59	221.015.526,46
A.1.8.01) INTERGOVERNAMENTAIS		0,00	0,00
A.1.8.01.01) UNIÃO		0,00	0,00
A.1.8.01.02) ESTADOS E DISTRITO FEDERAL		0,00	0,00
A.1.8.01.03) MUNICÍPIOS		0,00	0,00
A.1.8.02) INTRAGOVERNAMENTAIS		295.566.382,59	221.015.526,46
A.1.8.03) OUTRAS TRANSFERÊNCIAS RECEBIDAS		0,00	0,00
A.1.9) OUTRAS RECEITAS		626.207,59	385.890,89
A.1.10) OUTROS INGRESSOS OPERACIONAIS		0,00	55.720,02
A.2) DESEMBOLSOS		**274.262.381,30**	**204.156.989,73**
A.2.1) PESSOAL E DEMAIS DESPESAS		**253.703.606,76**	**181.285.106,97**
A.2.1.01) LEGISLATIVA		203.954.273,42	180.558.848,92
A.2.1.02) JUDICIÁRIA		0,00	0,00
A.2.1.03) ESSENCIAL À JUSTIÇA		0,00	0,00
A.2.1.04) ADMINISTRACAO		0,00	0,00
A.2.1.05) DEFESA NACIONAL		0,00	0,00
A.2.1.06) SEGURANÇA PÚBLICA		0,00	0,00
A.2.1.07) RELAÇÕES EXTERIORES		0,00	0,00
A.2.1.08) ASSISTÊNCIA SOCIAL		0,00	0,00
A.2.1.09) PREVIDÊNCIA SOCIAL		49.749.333,34	726.258,05
A.2.1.10) SAUDE		0,00	0,00
A.2.1.11) TRABALHO		0,00	0,00
A.2.1.12) EDUCACAO		0,00	0,00
A.2.1.13) CULTURA		0,00	0,00
A.2.1.14) DIREITOS DA CIDADANIA		0,00	0,00

A.2.1.15) URBANISMO		0,00	0,00
A.2.1.16) HABITACAO		0,00	0,00
A.2.1.17) SANEAMENTO		0,00	0,00
A.2.1.18) GESTÃO AMBIENTAL		0,00	0,00
A.2.1.19) CIÊNCIA E TECNOLOGIA		0,00	0,00
A.2.1.20) AGRICULTURA		0,00	0,00
A.2.1.21) ORGANIZAÇÃO AGRÁRIA		0,00	0,00
A.2.1.22) INDÚSTRIA		0,00	0,00
A.2.1.23) COMÉRCIO E SERVIÇOS		0,00	0,00
A.2.1.24) COMUNICACOES		0,00	0,00
A.2.1.25) ENERGIA		0,00	0,00
A.2.1.26) TRANSPORTE		0,00	0,00
A.2.1.27) DESPORTO E LAZER		0,00	0,00
A.2.1.28) ENCARGOS ESPECIAIS		0,00	0,00
A.2.2) JUROS E ENCARGOS DA DÍVIDA		**0,00**	**0,00**
A.2.2.01) JUROS E CORREÇÃO MONETÁRIA DA DÍVIDA INTERNA		0,00	0,00
A.2.2.02) JUROS E CORREÇÃO MONETÁRIA DA DÍVIDA EXTERNA		0,00	0,00
A.2.2.03) OUTROS ENCARGOS DA DÍVIDA		0,00	0,00
A.2.3) TRANSFERÊNCIAS CONCEDIDAS		**20.558.774,54**	**20.316.162,74**
A.2.3.01) INTERGOVERNAMENTAIS		0,00	0,00
A.2.3.01.01) UNIÃO		0,00	0,00
A.2.3.01.02) ESTADOS E DISTRITO FEDERAL		0,00	0,00
A.2.3.01.03) MUNICÍPIOS		0,00	0,00
A.2.3.01.04) CONSÓRCIOS PÚBLICOS		0,00	0,00
A.2.3.02) INTRAGOVERNAMENTAIS		20.458.774,54	20.316.162,74
A.2.3.03) OUTRAS TRANSFERÊNCIAS CONCEDIDAS		100.000,00	0,00
A.2.4) OUTROS DESEMBOLSOS OPERACIONAIS		**0,00**	**2.555.720,02**
B) FLUXOS DE CAIXA DAS ATIVIDADES DE INVESTIMENTO (B1 - B2)		**-7.353.078,75**	**-3.097.031,20**
B.1) INGRESSOS		**0,00**	**0,00**
B.1.1) ALIENAÇÃO DE BENS		**0,00**	**0,00**
B.1.2) AMORTIZAÇÃO DE EMPRÉSTIMOS E FINANCIAMENTOS CONCEDIDOS		**0,00**	**0,00**
B.1.3) OUTROS INGRESSOS DE INVESTIMENTOS		**0,00**	**0,00**
B.2) DESEMBOLSOS		**7.353.078,75**	**3.097.031,20**
B.2.1) AQUISIÇÃO DE ATIVO NÃO CIRCULANTE		**3.282.192,33**	**1.626.096,36**
B.2.2) CONCESSÃO DE EMPRÉSTIMOS E FINANCIAMENTOS		**0,00**	**0,00**

PERÍODO: **1 a 12/2021**

ÓRGÃO: **201 - GABINETE DO PRESIDENTE DO TRIBUNAL DE CONTAS DO ESTADO**

B.2.3) OUTROS DESEMBOLSOS DE INVESTIMENTOS		**4.070.886,42**	**1.470.934,84**
C) FLUXOS DE CAIXA DAS ATIVIDADES DE FINANCIAMENTO (C1 - C2)		**0,00**	**0,00**
C.1) INGRESSOS		**0,00**	**0,00**
C.1.1) OPERAÇÕES DE CRÉDITO		**0,00**	**0,00**
C.1.2) INTEGRALIZAÇÃO DO CAPITAL SOCIAL DE EMPRESAS DEPENDENTES		**0,00**	**0,00**
C.1.3) OUTROS INGRESSOS DE FINANCIAMENTOS		**0,00**	**0,00**
C.2) DESEMBOLSOS		**0,00**	**0,00**
C.2.1) AMORTIZAÇÃO / REFINANCIAMENTO DA DÍVIDA		**0,00**	**0,00**
C.2.2) OUTROS DESEMBOLSOS DE FINANCIAMENTOS		**0,00**	**0,00**
GERAÇÃO LÍQUIDA DE CAIXA E EQUIVALENTE DE CAIXA (A + B + C)		**15.704.150,17**	**14.385.626,41**
CAIXA E EQUIVALENTE DE CAIXA INICIAL		24.962.992,66	10.577.366,25
CAIXA E EQUIVALENTE DE CAIXA FINAL		40.667.142,83	24.962.992,66

Sistema de Contabilidade do Estado de Goiás
DEMONSTRAÇÃO DAS MUTAÇÕES NO PATRIMÔNIO LÍQUIDO
ANEXO 19 - Portaria nº 665 da STN de 30/11/2010

91A78E09275FD83C408A592E91979002

PERÍODO: **1 a 12/2021**

ÓRGÃO: **201 - GABINETE DO PRESIDENTE DO TRIBUNAL DE CONTAS DO ESTADO**

ESPECIFICAÇÃO	PATRIMÔNIO SOCIAL CAPITAL SOCIAL	ADIANTAMENTO PARA FUTURO AUMENTO DE CAPITAL (AFAC)	RESERVA DE CAPITAL	AJUSTES DE AVALIAÇÃO PATRIMONIAL	RESERVAS DE LUCROS	DEMAIS RESERVAS	RESULTADOS ACUMULADOS	AÇÕES / COTAS EM TESOURARIA	TOTAL
SALDO INICIAL EXERCÍCIO ANTERIOR	**0,00**	**0,00**	**0,00**	**0,00**	**0,00**	**0,00**	**77.160.791,60**	**0,00**	**77.160.791,60**
AJUSTES DE EXERCÍCIOS ANTERIORES	0,00	0,00	0,00	0,00	0,00	0,00	0,00	0,00	0,00
AUMENTO DE CAPITAL	0,00	0,00	0,00	0,00	0,00	0,00	0,00	0,00	0,00
RESGATE / REEMISSÃO DE AÇÕES E COTAS	0,00	0,00	0,00	0,00	0,00	0,00	0,00	0,00	0,00
JUROS SOBRE CAPITAL PRÓPRIO	0,00	0,00	0,00	0,00	0,00	0,00	0,00	0,00	0,00
RESULTADO DO EXERCÍCIO	0,00	0,00	0,00	0,00	0,00	0,00	24.448.388,11	0,00	24.448.388,11
RESULTADO DE EXERCÍCIOS ANTERIORES	0,00	0,00	0,00	0,00	0,00	0,00	0,00	0,00	0,00
AJUSTES DE AVALIAÇÃO PATRIMONIAL	0,00	0,00	0,00	0,00	0,00	0,00	0,00	0,00	0,00
CONSTITUIÇÃO / REVERSÃO DE RESERVAS	0,00	0,00	0,00	0,00	0,00	0,00	0,00	0,00	0,00
DIVIDENDOS A DISTRIBUIR	0,00	0,00	0,00	0,00	0,00	0,00	0,00	0,00	0,00
SALDO FINAL EXERCÍCIO ANTERIOR / SALDO INICIAL EXERCÍCIO ATUAL	**0,00**	**0,00**	**0,00**	**0,00**	**0,00**	**0,00**	**101.609.179,71**	**0,00**	**101.609.179,71**
AJUSTES DE EXERCÍCIOS ANTERIORES	0,00	0,00	0,00	0,00	0,00	0,00	0,00	0,00	0,00
AUMENTO DE CAPITAL	0,00	0,00	0,00	0,00	0,00	0,00	0,00	0,00	0,00
RESGATE / REEMISSÃO DE AÇÕES E COTAS	0,00	0,00	0,00	0,00	0,00	0,00	0,00	0,00	0,00
JUROS SOBRE CAPITAL PRÓPRIO	0,00	0,00	0,00	0,00	0,00	0,00	0,00	0,00	0,00
RESULTADO DO EXERCÍCIO	0,00	0,00	0,00	0,00	0,00	0,00	36.216.032,97	0,00	36.216.032,97
RESULTADO DE EXERCÍCIOS ANTERIORES	0,00	0,00	0,00	0,00	0,00	0,00	0,00	0,00	0,00
AJUSTES DE AVALIAÇÃO PATRIMONIAL	0,00	0,00	0,00	0,00	0,00	0,00	0,00	0,00	0,00
CONSTITUIÇÃO / REVERSÃO DE RESERVAS	0,00	0,00	0,00	0,00	0,00	0,00	0,00	0,00	0,00
DIVIDENDOS A DISTRIBUIR	0,00	0,00	0,00	0,00	0,00	0,00	0,00	0,00	0,00
SALDO FINAL EXERCÍCIO ATUAL	**0,00**	**0,00**	**0,00**	**0,00**	**0,00**	**0,00**	**137.825.212,68**	**0,00**	**137.825.212,68**

Sistema de Contabilidade do Estado de Goiás

ANEXO II - CONCILIAÇÃO BANCÁRIA

(Art. 3º, IX - Resolução Normativa nº 005/2014 - TCE/GO)

D5FA686713CFF8508DDA16104A8E9FFC

PERÍODO: 1 a 12/2021

ÓRGÃO: 201 - GABINETE DO PRESIDENTE DO TRIBUNAL DE CONTAS DO ESTADO

INFORMAMOS QUE NÃO HOUVE CONCILIAÇÃO BANCÁRIA NO PERÍODO

A. Saldo do razão no último dia do mês	R$	0,00

B. Débitos lançados no razão e não lançados pelo banco	R$	0,00

Data	Tipo do DUEOF	Nº do Documento	Valor R$
		NADA CONSTA!	

C. Créditos lançados no razão e não lançados pelo banco	R$	0,00

Data	Tipo do DUEOF	Nº do Documento	Valor R$
		NADA CONSTA!	

D. Débitos lançados pelo banco e não lançados no razão	R$	0,00

Data	Tipo do DUEOF	Nº do Documento	Valor R$
		NADA CONSTA!	

E. Créditos lançados pelo banco e não lançados no razão	R$	0,00

Data	Tipo do DUEOF	Nº do Documento	Valor R$
		NADA CONSTA!	

F. Saldo do razão ajustado (A - B + C - D + E)	R$	0,00

G. Saldo do extrato no último dia do mês	R$	0,00

Sistema de Contabilidade do Estado de Goiás
DEMONSTRATIVO DA DÍVIDA FUNDADA
ANEXO 16 - LEI FEDERAL nº 4.320/64

E154CB5756876FBB7EAC605F56577D57

PERÍODO: 1 a 12 / 2021

ÓRGÃO: 201 - GABINETE DO PRESIDENTE DO TRIBUNAL DE CONTAS DO ESTADO

ESPECIFICAÇÃO	Nº DO CONTRATO	SALDO ANTERIOR EM CIRCULAÇÃO	MOVIMENTO NO EXERCÍCIO		SALDO PARA O EXERCÍCIO SEGUINTE
		(1)	EMISSÃO (2)	RESGATE (3)	(4) = (1 + 2 - 3)
A) DÍVIDA FUNDADA INTERNA		**0,00**	**0,00**	**0,00**	**0,00**
A.1) ENCARGOS SOCIAIS COM PARCELAMENTO DE DÉBITOS		**0,00**	**0,00**	**0,00**	**0,00**
		0,00	0,00	0,00	0,00
A.2) TRIBUTOS FEDERAIS RENEGOCIADOS		**0,00**	**0,00**	**0,00**	**0,00**
		0,00	0,00	0,00	0,00
A.3) EMPRÉSTIMOS E FINANCIAMENTOS INTERNOS		**0,00**	**0,00**	**0,00**	**0,00**
		0,00	0,00	0,00	0,00
B) DÍVIDA FUNDADA EXTERNA		**0,00**	**0,00**	**0,00**	**0,00**
B.1) EMPRÉSTIMOS E FINANCIAMENTOS EXTERNOS		**0,00**	**0,00**	**0,00**	**0,00**
		0,00	0,00	0,00	0,00
TOTAL (A +B)		**0,00**	**0,00**	**0,00**	**0,00**

ESTADO DE GOIÁS

Sistema de Contabilidade do Estado de Goiás
ANEXO III - ROL DE ORDENADORES DE DESPESA
(Art. 3º, X - Resolução Normativa nº 005/2014 - TCE/GO)

C6705EBE17207B0C0E9DB472A849426D

Período: 1 a 12/2021

201 - GABINETE DO PRESIDENTE DO TRIBUNAL DE CONTAS DO ESTADO

Unidade Orçamentária		Gestor/Odenador de Despesa					
Código	**Nome**	**CPF**	**Nome**	**Cargo/Função**	**Data da Nomeação**	**Documento de Nomeação**	**Data de Publicação no DO**
201	GABINETE DO PRESIDENTE DO T.C.E.	135.131.761-04	EDSON JOSE FERRARI	PRESIDENTE	01/01/2021		01/01/2021

ANEXO B.2

RELATÓRIO FINANCEIRO E ORÇAMENTÁRIO

FUNDO DE MODERNIZAÇÃO

Unidade Orçamentária:	Fundo de Modernização do Tribunal de Contas do Estado de Goiás
Período:	Exercício de 2021
Gestor:	Edson José Ferrari

RELATÓRIO CONTÁBIL

1 - INTRODUÇÃO

Este relatório tem por finalidade apresentar as ações desenvolvidas pelo Fundo de Modernização do Tribunal de Contas do Estado de Goiás – FMTCE-GO durante o Exercício de 2021, destacando a previsão e a execução orçamentária e financeira do período. O presente relatório demonstra a origem e a aplicação dos recursos, no âmbito da programação, segundo o Plano Plurianual – PPA e a Lei Orçamentária Anual – LOA.

O FMTCE-GO criado pela Lei Estadual nº 15.034, de 6 de dezembro de 2004, tem por objetivo a complementação dos recursos financeiros destinados aos programas e projetos de modernização, desenvolvimento, aperfeiçoamento e especialização de recursos humanos, bem como de ampliação e reaparelhamento das instalações do Tribunal.

2 – ANÁLISE

2.1 – Programação dos Recursos por Programas e Ações

O Planejamento Orçamentário do FMTCE-GO para o Exercício de 2021 foi estabelecido por 3 (três) Programas, sendo composto de 1 (uma) ação cada, como demonstrado a seguir:

Quadro 1 – FMTCE-GO – Projetos/Atividades por Programas.

PROGRAMA	CÓDIGO AÇÃO	DESCRIÇÃO
Aperfeiçoamento da Gestão Organizacional com Foco em Tecnologia da Informação	2021.0250.01.032.1001.2001	Tecnologia da Informação Geral
Desenvolvimento de Competências de Membros, Servidores, Jurisdicionados e Controladores	2021.0250.01.032.1001.2002	Desenvolvimento de Competências
Gestão e Manutenção das Atividades do TCE	2021.0250.01.032.4200.4215	Manutenção

Fonte: Anexos e Demonstrativos da Secretaria de Estado da Economia – 2021.

Inicialmente, o Orçamento Geral do FMTCE-GO teve uma Dotação Orçamentária no montante de R$ 1.658.000,00. No entanto, no decorrer do Exercício Financeiro de 2021, o orçamento não sofreu alterações resultantes de Redução de Créditos e Suplementação de Créditos em conformidade com o Anexo 11, da Lei Federal nº. 4.320/64.

As tabelas abaixo evidenciam recursos por natureza de despesas, segregando-os por fontes originárias de Recursos Próprios e Recursos de Convênios. Enquanto a primeira evidencia os

créditos da dotação inicial e a segunda os demonstram após as suplementações e/ou créditos especiais e reduções.

Tabela 1 – FMTCE-GO – Créditos Orçamentários Programados na LOA por natureza e fonte de recursos.

NATUREZA	RECURSOS PRÓPRIOS	RECURSOS DE CONVÊNIOS	TOTAL
Despesas Correntes	**120.000,00**	**0,00**	**120.000,00**
Outras Despesas Correntes	120.000,00	0,00	120.000,00
Despesas de Capital	**1.538.000,00**	**0,00**	**1.538.000,00**
Investimentos	1.538.000,00	0,00	1.538.000,00
Total	**1.658.000,00**	**0,00**	**1.658.000,00**

Fonte: Anexos e Demonstrativos da Secretaria de Estado da Economia – 2021.

Tabela 2 – FMTCE-GO – Valores Programados após Reduções, Suplementações e/ou Créditos Especiais Orçamentários.

NATUREZA	RECURSOS PRÓPRIOS	RECURSOS DE CONVÊNIOS	TOTAL
Despesas Correntes	**120.000,00**	**0,00**	**120.000,00**
Outras Despesas Correntes	120.000,00	0,00	120.000,00
Despesas de Capital	**1.538.000,00**	**0,00**	**1.538.000,00**
Investimentos	1.538.000,00	0,00	1.538.000,00
TOTAL	**1.658.000,00**	**0,00**	**1.658.000,00**

Fonte: Anexos e Demonstrativos da Secretaria de Estado da Economia – 2021 e SIOFNET – Sistema de Programação e Execução Orçamentária e Financeira.

2.2 – Execução dos Programas

A execução das ações do FMTCE-GO referentes ao Exercício de 2021, teve como referencial programático as atividades e projetos, conforme demonstrado a seguir analisado:

Tabela 3 – FMTCE-GO – Valores Executados por Referencial Programático.

Natureza	Ação 1001.2001	Ação 1001.2002	Ação 4200.4215
Despesas Correntes	**10.000,00**	**10.000,00**	**100.000,00**
Outras Despesas Correntes	10.000,00	10.000,00	100.000,00
Despesas de Capital	**1.518.000,00**	**10.000,00**	**10.000,00**
Investimentos	1.518.000,00	10.000,00	10.000,00
TOTAL	**1.528.000,00**	**20.000.00**	**110.000,00**

Fonte: Anexos e Demonstrativos da Secretaria de Estado da Economia – 2021 e SIOFNET – Sistema de Programação e Execução Orçamentária e Financeira.

2.2.1 – Aperfeiçoamento da Gestão Organizacional com Foco em Tecnologia da Informação (1001.2001)

Tabela 4 – FMTCE-GO – Execução Orçamentária da Ação 2001.

DESCRIÇÃO	TOTAL
Dotação Inicial	**1.528.000,00**

DESCRIÇÃO	TOTAL
Reduções	0,00
Suplementações	0,00
Créditos Especiais	0,00
Dotação Atualizada	**1.528.000,00**
Despesa Empenhada	1.034.000,00
Recursos Não Utilizados	**494.000,00**

Fonte: Anexos e Demonstrativos da Secretaria de Estado da Economia – 2021.

2.2.2 – Desenvolvimento de Competências de Membros, Servidores, Jurisdicionados e Controladores (1001.2002)

Tabela 5 – FMTCE-GO – Execução Orçamentária da Ação 2002.

DESCRIÇÃO	TOTAL
Dotação Inicial	**20.000,00**
Reduções	0,00
Suplementações	0,00
Créditos Especiais	0,00
Dotação Atualizada	**20.000,00**
Despesa Empenhada	0,00
Recursos Não Utilizados	**20.000,00**

Fonte: Anexos e Demonstrativos da Secretaria de Estado da Economia – 2021.

2.2.3 – Gestão e Manutenção das Atividades do TCE (4200.4115)

Tabela 6 – FMTCE-GO – Execução Orçamentária da Ação 4115.

DESCRIÇÃO	TOTAL
Dotação Inicial	**110.000,00**
Reduções	0,00
Suplementações	0,00
Créditos Especiais	0,00
Dotação Atualizada	**110.000,00**
Despesa Empenhada	23.800,97
Recursos Não Utilizados	**86.199,03**

Fonte: Anexos e Demonstrativos da Secretaria de Estado da Economia – 2021.

Durante o Exercício de 2021, a Despesa Empenhada foi de 63,80% (sessenta e três inteiros vírgula oitenta centésimos por cento) da Despesa Autorizada, sendo que o restante

da dotação, no valor de R$ 600.199,03 não foi utilizado nas referidas Ações 2001, 2002 e 4215.

2.3 – Execução Orçamentária

Dos recursos consignados (Despesa Autorizada) para o FMTCE-GO, no valor total de R$ 1.658.000,00 foram comprometidos (Despesa Empenhada) - 63,80% (sessenta e três inteiros vírgula oitenta centésimos por cento). Do montante autorizado, foram efetivamente pagos (Despesa Paga), no valor de R$ 1.053.256,34, ou seja, 63,53% (sessenta e três inteiros vírgula cinquenta e três centésimos por cento) do valor global.

A seguir, tabela que mostra as despesas de forma detalhada, por natureza de gasto, em termos orçamentários e financeiros.

Tabela 7 – FMTCE-GO – Despesas Segundo a Natureza.

Grupo de Despesas	Autorizado	Empenhada	Paga
Despesas Correntes	***120.000,00***	***23.800,97***	***19.256,34***
Outras Despesas Correntes	**120.000,00**	**23.800,97**	**19.256,34**
Despesas de Capital	***1.538.000,00***	***1.034.000,00***	***1.034.000,00***
Investimentos	1.538.000,00	1.034.000,00	1.034.000,00
Total	**1.658.000,00**	**1.057.800,97**	**1.053.256,34**

Fonte: Anexos e Demonstrativos da Secretaria de Estado da Economia – 2021.

2.4 – Movimentação Financeira

A Movimentação Financeira do FMTCE-GO apresenta o Saldo Inicial, somando-se aos recebimentos e subtraindo-se aos pagamentos efetuados, apurando-se assim o Saldo Final (disponível para o Exercício Seguinte), como demonstrado a seguir:

Tabela 08 – Movimentação Financeira.

Movimentação Financeira	Valores
Saldo em Espécie do Período Anterior	**7.598.401,59**
Aplicações Financeiras	**7.598.401,59**
Aplicações em Curto Prazo	7.598.401,59
INGRESSOS	***1.754.031,58***
Receita Orçamentária	**1.749.486,95**
Ordinária	0,00
Vinculada	1.749.486,95
Receita Extra-Orçamentária	**4.544,63**
Inscrição de Restos a Pagar Não Processados	4.445,69
Inscrição de Restos a Pagar Processados	98,94
Outros Recebimentos Extraorçamentários	0,00
DISPÊNDIOS	***1.253.873,00***
Despesa Orçamentárias	**1.057.800,97**
Ordinária	0,00
Vinculada	1.057.800,97

Despesa Extra-Orçamentária	**196.072,03**
Pagamento de Restos a Pagar Não Processados	196.072,03
Pagamento Restos a Pagar Processados	0,00
Depósitos Restituíveis e Valores Vinculados	0,00
Outros Pagamentos Extra-Orçamentários	0,00
Saldo em Espécie para o Período Seguinte	**8.098.560,17**
Aplicações Financeiras	**8.098.560,17**
Aplicações em Curto Prazo	8.098.560,17

Fonte: Anexos e Demonstrativos da Secretaria de Estado da Economia – 2021.

No Exercício de 2021, o Saldo Inicial (saldo transferido do Exercício Anterior) foi de R$ 7.598.401,59. Ao longo do exercício, ocorreram recebimentos e pagamentos (Receitas e Despesas Orçamentárias e Movimentação Extra-Orçamentária), chegando ao final do exercício com o Saldo Final no valor de R$ 8.098.560,17, que representa o Saldo Financeiro a ser transferido para o Exercício de 2022.

2.5 – Ativo Não Circulante (Imobilizado)

Os Bens Móveis e os Bens Imóveis, durante o Exercício de 2021, do FMTCE-GO, foram transferidos os saldos contábeis para a Unidade Orçamentária 0201 – Tribunal de Contas do Estado de Goiás – TCE-GO, em cumprimento de integração com as Pastas do Poder Executivo do Estado de Goiás: Secretaria de Estado da Economia e Secretaria de Estado da Administração.

Tabela 09 – FMTCE-GO – Ativo Permanente.

DESCRIÇÃO	VALOR	%
Ativo Imobilizado	**878.800000**	**100,00**
Bens	**878.000,00**	**100,00**
Bens Móveis	878.800,00	100,00
Bens Imóveis	0,00	0,00

Fonte: Anexos e Demonstrativos da Secretaria de Estado da Economia – 2021.

2.6 – Índices Econômicos

Os Índices Econômicos apresentados a seguir, podem ser interpretados da forma que, quanto maior, melhor a situação da entidade. O valor que pode ser considerado para análise é o número 1 (um), indicando que a entidade possui uma unidade de Reais para cobrir uma unidade de Reais devida.

Desta forma a situação financeira do FMTCE-GO em 2021, é demonstrada conforme as relações que se seguem:

2.6.1 – Quociente de Pronta Liquidez

Este indicador tem o cálculo muito parecido com a Liquidez Corrente, com a diferença que exclui do cálculo abaixo os estoques, por não apresentarem liquidez compatível com o grupo patrimonial onde estão inseridos.

$$QPL = \frac{\text{Disponibilidades}}{\text{Restos a Pagar}} \qquad QPL = \frac{8.098.560,17}{196.072,03} \qquad 41,30$$

O índice acima indica que para cada Real de Restos a Pagar o FMTCE-GO dispunha, ao final do Exercício de 2021, a quantia de R$ 41,30 (quarenta e um reais e trinta centavos) para o resgate imediato. A composição dos Restos a Pagar tinha R$ 196.072,03 de Despesas Não Liquidadas, perfazendo um total geral acima indicado. Vale ressaltar que a composição dos Restos a Pagar é oriunda do Exercício de 2021.

2.6.2 – Quociente de Liquidez Imediata

Este índice é conservador, considera apenas as disponibilidades de caixa, os saldos bancários e as aplicações financeiras de Liquidez Imediata para quitar as obrigações. Excluindo-se além dos estoques, as contas e os valores a receber. É um índice de grande importância para a análise da situação a curto-prazo do FMTCE-GO.

$$QLM = \frac{\text{Ativo Circulante}}{\text{Passivo Circulante}} \qquad QLM = \frac{30.704.878,88}{269.044,78} \qquad 114,13$$

O índice acima indica que para cada Real de sua Dívida Flutuante, o FMTCE-GO possuía, ao final do Exercício de 2021, o valor de R$ 114,13 (cento e quatorze reais e treze centavos) para seu resgate imediato.

2.6.3 – Quociente Geral de Solvência

Solvência Geral ou Liquidez Geral, em Finanças e Contabilidade, é o estado do devedor que possui o Ativo maior que o Passivo, ou a sua capacidade de cumprir os compromissos com os recursos que constituem o seu Patrimônio, ou seja, o Ativo.

Portanto, do ponto de vista econômico, quando está em condições de fazer frente as suas Obrigações Correntes e ainda apresentar uma Situação Patrimonial e uma expectativa de lucros que garantam sua sobrevivência no futuro.

Na estrutura Econômico-Financeira deve haver certa coerência entre a natureza dos investimentos e a origem dos recursos financeiros. A prudência e a lógica aconselham que os investimentos de longo prazo sejam financiados por capitais permanentes (capital + reservas + obrigações de médio e longo prazos).

$$QGS = \frac{\text{Ativo Real}}{\text{Passivo Real}} \qquad QGS = \frac{32.581.446,34}{269.044,78} \qquad 121,10$$

O índice acima indica que para cada Real de compromissos, o FMTCE-GO, ao final do Exercício de 2021, tem R$ 121,10 (cento e vinte e um reais e dez centavos) em seu Ativo Real.

3 – ANEXOS

Os Anexos previstos pela Lei Federal nº 4.320/64, o Relatório Anual de Auditoria de Avaliação de Gestão e o Parecer do Controle Interno (ambos os últimos previstos na Resolução nº 04/2011) deste Tribunal, estão apensados a este relatório, ora em foco.

CONCLUSÃO

Face ao exposto, verifica-se que o FMTCE-GO apresentou altos índices econômicos no Exercício de 2021, fatos esses que corroboram para um entendimento de gestão regular.

Sendo assim, os recursos do FMTCE-GO foram aplicados segundo a legislação específica, valendo-se dos Princípios da Eficiência e da Eficácia em prol das atividades desenvolvidas.

Tribunal de Contas do Estado de Goiás, em Goiânia, aos 23 dias do mês de março de 2022.

Benjamim Inácio dos Santos
Contador Interno TCE-GO
CRC-GO nº 007.843/O-0

Rafael do Nascimento Moreira
Chefe de Serviço de Planejamento,
Orçamentário e Gestão Fiscal

Moab Nogueira Franco
Gerente de Orçamento e Finanças

Cássio Resende de Assis Brito
Secretário Administrativo

G3350108442426511
01/02/2021 08:48:49

Cliente - Conta atual

Agência	86-8
Conta corrente	15057-6 TCE - FMTCE-GO
Período do extrato	01 / 2021

Lançamentos

Dt. balancete	Dt. movimento	Ag. origem	Lote	Histórico	Documento	Valor R$	Saldo
31/12/2020		0000	00000	000 Saldo Anterior			1.754,01 C
11/01/2021		0000	14020	624 Cobrança	110.111.000.000.713	151,82 C	
11/01/2021		0000	13020	124 Débito Serviço Cobrança	810.111.000.028.612	2,60 D	1.903,23 C
13/01/2021		0000	14020	624 Cobrança	110.131.000.000.634	276,14 C	
13/01/2021		0000	13020	124 Débito Serviço Cobrança	810.131.000.026.148	2,60 D	2.176,77 C
14/01/2021		0000	13020	124 Débito Serviço Cobrança	810.141.000.048.835	2,60 D	2.174,17 C
15/01/2021		0000	14349	900 VRN-FOPAG	20.137.730.010.100	113.226,52 C	
15/01/2021		0000	14020	624 Cobrança	110.151.100.000.465	210,15 C	
15/01/2021		0000	13020	124 Débito Serviço Cobrança	810.151.100.025.084	2,60 D	
15/01/2021		0000	00000	345 BB CP Admin Absoluto	69	115.608,24 D	0,00 C
19/01/2021		0000	14020	624 Cobrança	110.191.000.000.698	210,15 C	
19/01/2021		0000	13020	124 Débito Serviço Cobrança	810.191.000.046.502	2,60 D	207,55 C
25/01/2021		0000	14020	624 Cobrança	110.251.000.000.681	853,90 C	
25/01/2021		0000	13105	375 Impostos	12.501	1.273,04 D	
				DARF - 01.409.580/0001-38 -3703			
25/01/2021		0000	13020	124 Débito Serviço Cobrança	810.251.000.024.556	5,20 D	
25/01/2021		0000	00000	855 BB CP Admin Absoluto	69	10.000,00 C	9.783,21 C
28/01/2021		0000	14020	624 Cobrança	110.281.000.000.625	384,55 C	
28/01/2021		0000	13020	124 Débito Serviço Cobrança	810.281.000.023.098	2,60 D	
28/01/2021		0000	00000	345 BB CP Admin Absoluto	69	10.165,16 D	0,00 C
29/01/2021		0086	99015	870 Transferência recebida	550.086.000.014.212	28,50 C	28,50 C
				29/01 0086 14212-3 T C E CONTA MO			
31/01/2021		0000	00000	999 S A L D O			28,50 C

OBSERVAÇÕES:

Transação efetuada com sucesso por: J8734795 MOAB NOGUEIRA FRANCO.

G3350108442426511
01/02/2021 08:50:40

Extrato investimentos financeiros - mensal

Cliente

Agência	86-8
Conta	15057-6 TCE - FMTCE-GO
Mês/ano referência	JANEIRO/2021

S PUBLICO ABSOLUTO - CNPJ: 4.061.762/0001-59

Data	Histórico	Valor	Valor IR Prej. Comp.	Valor IOF	Quantidade cotas	Valor cota	Saldo cotas
31/12/2020	SALDO ANTERIOR	7.596.647,58			954.543,849886		
15/01/2021	APLICAÇÃO	115.608,24			14.521,558163	7,961145677	969.065,408049
25/01/2021	RESGATE	10.000,00			1.255,842648	7,962781021	967.809,565401
	Aplicação 16/11/2017	10.000,00			1.255,842648		
28/01/2021	APLICAÇÃO	10.165,16			1.276,452086	7,963604829	969.086,017487
29/01/2021	SALDO ATUAL	7.717.687,17			969.086,017487		969.086,017487

Resumo do mês

SALDO ANTERIOR	7.596.647,58
APLICAÇÕES (+)	125.773,40
RESGATES (-)	10.000,00
RENDIMENTO BRUTO (+)	5.266,19
IMPOSTO DE RENDA (-)	0,00
IOF (-)	0,00
RENDIMENTO LÍQUIDO	5.266,19
SALDO ATUAL =	7.717.687,17

Valor da Cota

31/12/2020	7,958406084
29/01/2021	7,963882491

Rentabilidade

No mês	0,0688
No ano	0,0688
Últimos 12 meses	1,5072

Transação efetuada com sucesso por: J8734795 MOAB NOGUEIRA FRANCO.

Serviço de Atendimento ao Consumidor - SAC 0800 729 0722

Ouvidoria BB 0800 729 5678
Para deficientes auditivos 0800 729 0088

G3350109344867731
01/03/2021 09:38:24

Cliente - Conta atual

Agência	86-8
Conta corrente	15057-6 TCE - FMTCE-GO
Período do extrato	02 / 2021

Lançamentos

Dt. balancete	Dt. movimento	Ag. origem	Lote	Histórico	Documento	Valor R$	Saldo
29/01/2021		0000	00000	000 Saldo Anterior			28,50 C
01/02/2021		0000	13020	124 Débito Serviço Cobrança	810.321.000.050.463	2,60 D	25,90 C
03/02/2021		0000	14020	624 Cobrança	110.341.000.000.627	414,86 C	
03/02/2021		0000	13020	124 Débito Serviço Cobrança	810.341.000.024.366	2,60 D	438,16 C
04/02/2021		0000	13020	124 Débito Serviço Cobrança	810.351.000.048.127	7,80 D	430,36 C
05/02/2021		0000	14020	624 Cobrança	110.361.000.000.733	826,71 C	
05/02/2021		0000	13020	124 Débito Serviço Cobrança	810.361.000.024.060	5,20 D	1.251,87 C
09/02/2021		0000	14020	624 Cobrança	110.401.000.000.637	295,25 C	
09/02/2021		0000	13020	124 Débito Serviço Cobrança	810.401.000.028.818	2,60 D	1.544,52 C
11/02/2021		0000	14020	624 Cobrança	110.421.000.000.649	151,82 C	
11/02/2021		0000	13020	124 Débito Serviço Cobrança	810.421.000.026.103	2,60 D	1.693,74 C
12/02/2021		0000	14349	900 VRN-FOPAG	20.196.595.010.100	112.715,57 C	
12/02/2021		0000	13020	124 Débito Serviço Cobrança	810.431.000.050.734	2,60 D	
12/02/2021		0000	00000	345 BB CP Admin Absoluto	69	114.406,71 D	0,00 C
17/02/2021		0000	14020	624 Cobrança	110.481.000.000.186	486,29 C	
17/02/2021		0000	13020	124 Débito Serviço Cobrança	810.481.000.032.913	5,20 D	481,09 C
19/02/2021		0000	14020	624 Cobrança	110.501.000.000.666	210,15 C	
19/02/2021		0000	13020	124 Débito Serviço Cobrança	810.501.000.025.488	2,60 D	688,64 C
23/02/2021		0000	14020	624 Cobrança	110.541.000.000.666	424,10 C	
23/02/2021		0000	13020	124 Débito Serviço Cobrança	810.541.000.026.684	2,60 D	1.110,14 C
25/02/2021		0000	13105	375 Impostos	22.501	1.206,80 D	
				DARF - 01.409.580/0001-38 -3703			
25/02/2021		0000	00000	855 BB CP Admin Absoluto	69	96,66 C	0,00 C
26/02/2021		0086	99015	870 Transferência recebida	550.086.000.014.212	28,50 C	
				26/02 0086 14212-3 T C E CONTA MO			
26/02/2021		0000	13105	393 TED Transf.Eletr.Disponiv	22.601	3.269,23 D	
				341 4818 39443558149 NARA LUIZA DE OLI			
26/02/2021		0000	13113	310 Tar DOC/TED Eletrônico	800.571.100.058.034	2,54 D	
				Cobrança referente 26/02/2021			
26/02/2021		0000	00000	855 BB CP Admin Absoluto	69	3.243,27 C	0,00 C
28/02/2021		0000	00000	999 S A L D O			0,00 C

OBSERVAÇÕES:

Transação efetuada com sucesso por: J8734795 MOAB NOGUEIRA FRANCO.

G3350109344867731
01/03/2021 09:40:49

Extrato investimentos financeiros - mensal

Cliente

Agência	86-8
Conta	15057-6 TCE - FMTCE-GO
Mês/ano referência	FEVEREIRO/2021

S PUBLICO ABSOLUTO - CNPJ: 4.061.762/0001-59

Data	Histórico	Valor	Valor IR Prej. Comp.	Valor IOF	Quantidade cotas	Valor cota	Saldo cotas
29/01/2021	SALDO ANTERIOR	7.717.687,17			969.086,017487		
12/02/2021	APLICAÇÃO	114.406,71			14.360,769839	7,966613996	983.446,787326
25/02/2021	RESGATE	96,66			12,130215	7,968531725	983.434,657111
	Aplicação 16/11/2017	96,66			12,130215		
26/02/2021	RESGATE	3.243,27			406,995257	7,968815228	983.027,661854
	Aplicação 16/11/2017	3.243,27			406,995257		
26/02/2021	SALDO ATUAL	7.833.565,80			983.027,661854		983.027,661854

Resumo do mês

SALDO ANTERIOR	7.717.687,17
APLICAÇÕES (+)	114.406,71
RESGATES (-)	3.339,93
RENDIMENTO BRUTO (+)	4.811,85
IMPOSTO DE RENDA (-)	0,00
IOF (-)	0,00
RENDIMENTO LÍQUIDO	4.811,85
SALDO ATUAL =	7.833.565,80

Valor da Cota

29/01/2021	7,963882491
26/02/2021	7,968815228

Rentabilidade

No mês	0,0619
No ano	0,1307
Últimos 12 meses	1,3462

Transação efetuada com sucesso por: J8734795 MOAB NOGUEIRA FRANCO.

Serviço de Atendimento ao Consumidor - SAC 0800 729 0722

Ouvidoria BB 0800 729 5678
Para deficientes auditivos 0800 729 0088

G3380108582674991
01/04/2021 09:19:39

Cliente - Conta atual

Agência	86-8
Conta corrente	15057-6 TCE - FMTCE-GO
Período do extrato	03 / 2021

Lançamentos

Dt. balancete	Dt. movimento	Ag. origem	Lote	Histórico	Documento	Valor R$	Saldo
26/02/2021		0000	00000	000 Saldo Anterior			0,00 C
02/03/2021		0000	14020	624 Cobrança	110.611.000.000.935	384,55 C	
02/03/2021		0000	13020	124 Débito Serviço Cobrança	810.611.000.027.804	2,60 D	381,95 C
10/03/2021		0000	14134	612 Recebimentos Diversos	51.066	376,50 C	
				GOIAS TRIBUNAL DE CONTAS			
10/03/2021		0000	14134	612 Recebimentos Diversos	51.069	700,50 C	
				GOIAS TRIBUNAL DE CONTAS			
10/03/2021		0000	14134	612 Recebimentos Diversos	51.072	549,00 C	
				GOIAS TRIBUNAL DE CONTAS			
10/03/2021		0000	14134	612 Recebimentos Diversos	51.075	100,50 C	2.108,45 C
				GOIAS TRIBUNAL DE CONTAS			
12/03/2021		0000	14349	900 VRN-FOPAG	20.252.435.010.100	113.226,52 C	
12/03/2021		0000	00000	345 BB CP Admin Absoluto	69	115.334,97 D	0,00 C
15/03/2021		0000	13020	124 Débito Serviço Cobrança	810.741.200.049.901	2,60 D	
15/03/2021		0000	00000	855 BB CP Admin Absoluto	69	2,60 C	0,00 C
16/03/2021		0000	14020	624 Cobrança	110.751.000.000.629	781,54 C	
16/03/2021		0000	13020	124 Débito Serviço Cobrança	810.751.000.027.109	7,80 D	773,74 C
19/03/2021		0000	14020	624 Cobrança	110.781.000.000.621	210,15 C	
19/03/2021		0000	13020	124 Débito Serviço Cobrança	810.781.000.022.674	2,60 D	981,29 C
23/03/2021		0000	14020	624 Cobrança	110.821.000.000.338	424,10 C	
23/03/2021		0000	13020	124 Débito Serviço Cobrança	810.821.000.026.380	2,60 D	1.402,79 C
25/03/2021		0000	13105	375 Impostos	32.501	1.203,65 D	199,14 C
				DARF - 01.409.580/0001-38 -3703			
26/03/2021		0000	14020	624 Cobrança	110.851.000.000.623	384,55 C	
26/03/2021		0000	13020	124 Débito Serviço Cobrança	810.851.000.023.536	2,60 D	581,09 C
31/03/2021		0086	99015	870 Transferência recebida	550.086.000.014.212	28,50 C	
				31/03 0086 14212-3 T C E CONTA MO			
31/03/2021		0000	14020	624 Cobrança	110.901.000.000.639	151,82 C	
31/03/2021		0000	13020	124 Débito Serviço Cobrança	810.901.000.007.623	2,60 D	
31/03/2021		0000	00000	999 S A L D O			758,81 C

OBSERVAÇÕES:

Transação efetuada com sucesso por: J8734795 MOAB NOGUEIRA FRANCO.

G3350512122641771
05/04/2021 12:22:09

Consultas - Investimentos Fundos - Mensal

Cliente

Agência	86-8
Conta	15057-6 TCE - FMTCE-GO
Mês/ano referência	MARCO/2021

S PUBLICO ABSOLUTO - CNPJ: 4.061.762/0001-59

Data	Histórico	Valor	Valor IR Prej. Comp.	Valor IOF	Quantidade cotas	Valor cota	Saldo cotas
26/02/2021	SALDO ANTERIOR	7.833.565,80			983.027,661854		
12/03/2021	APLICAÇÃO	115.334,97			14.468,252100	7,971589740	997.495,913954
15/03/2021	RESGATE	2,60			0,326147	7,971872222	997.495,587807
	Aplicação 16/11/2017	2,60			0,326147		
31/03/2021	SALDO ATUAL	7.957.333,91			997.495,587807		997.495,587807

Resumo do mês

SALDO ANTERIOR	7.833.565,80
APLICAÇÕES (+)	115.334,97
RESGATES (-)	2,60
RENDIMENTO BRUTO (+)	8.435,74
IMPOSTO DE RENDA (-)	0,00
IOF (-)	0,00
RENDIMENTO LÍQUIDO	8.435,74
SALDO ATUAL =	7.957.333,91

Valor da Cota

26/02/2021	7,968815228
31/03/2021	7,977312390

Rentabilidade

No mês	0,1066
No ano	0,2375
Últimos 12 meses	1,2003

Transação efetuada com sucesso por: J8734795 MOAB NOGUEIRA FRANCO.

G3370308321945301
03/05/2021 08:41:48

Cliente - Conta atual

Agência	86-8
Conta corrente	15057-6 TCE - FMTCE-GO
Período do extrato	04 / 2021

Lançamentos

Dt. balancete	Dt. movimento	Ag. origem	Lote	Histórico	Documento	Valor R$	Saldo
31/03/2021		0000	00000	000 Saldo Anterior			758,81 C
09/04/2021		0000	14020	624 Cobrança	110.991.000.000.706	295,25 C	
09/04/2021		0000	13020	124 Débito Serviço Cobrança	810.991.000.025.272	2,60 D	1.051,46 C
12/04/2021		0000	14134	612 Recebimentos Diversos	32.671	373,50 C	
				GOIAS TRIBUNAL DE CONTAS			
12/04/2021		0000	14134	612 Recebimentos Diversos	32.674	681,00 C	
				GOIAS TRIBUNAL DE CONTAS			
12/04/2021		0000	14134	612 Recebimentos Diversos	32.677	558,00 C	
				GOIAS TRIBUNAL DE CONTAS			
12/04/2021		0000	14134	612 Recebimentos Diversos	32.680	103,50 C	2.767,46 C
				GOIAS TRIBUNAL DE CONTAS			
15/04/2021		0000	14349	900 VRN-FOPAG	20.322.089.010.100	113.430,90 C	
15/04/2021		0000	13020	124 Débito Serviço Cobrança	811.051.000.022.950	2,60 D	
15/04/2021		0000	00000	345 BB CP Admin Absoluto	69	116.195,76 D	0,00 C
16/04/2021		0000	14020	624 Cobrança	111.061.000.000.509	486,29 C	
16/04/2021		0000	13020	124 Débito Serviço Cobrança	811.061.000.024.598	5,20 D	481,09 C
19/04/2021		0086	99015	470 Transferência enviada	553.235.000.015.746	194.800,00 D	
				19/04 3235 15746-5 ER SOLUCOES IN			
19/04/2021		0000	00000	855 BB CP Admin Absoluto	69	194.318,91 C	0,00 C
20/04/2021		0000	14020	624 Cobrança	111.101.000.000.724	210,15 C	
20/04/2021		0000	13020	124 Débito Serviço Cobrança	811.101.000.026.362	2,60 D	207,55 C
23/04/2021		0000	14020	624 Cobrança	111.131.000.000.681	424,10 C	
23/04/2021		0000	13105	375 Impostos	42.301	1.257,51 D	
				DARF - 01.409.580/0001-38 -3703			
23/04/2021		0000	13020	124 Débito Serviço Cobrança	811.131.000.024.823	2,60 D	
23/04/2021		0000	00000	855 BB CP Admin Absoluto	69	628,46 C	0,00 C
30/04/2021		0000	14105	874 Transferência Agendada	8.600.000.014.212	28,50 C	
				30/04 0086 14212-3 T C E CONTA MO			
30/04/2021		0000	13020	124 Débito Serviço Cobrança	811.201.000.046.233	13,00 D	
30/04/2021		0000	00000	999 S A L D O			15,50 C

Transação efetuada com sucesso por: J8734795 MOAB NOGUEIRA FRANCO.

Serviço de Atendimento ao Consumidor - SAC 0800 729 0722

Ouvidoria BB 0800 729 5678
Para deficientes auditivos 0800 729 0088

G3380112380734591
01/05/2021 14:33:06

Consultas - Investimentos Fundos - Mensal

Cliente

Agência	86-8
Conta	15057-6 TCE - FMTCE-GO
Mês/ano referência	ABRIL/2021

S PUBLICO ABSOLUTO - CNPJ: 4.061.762/0001-59

Data	Histórico	Valor	Valor IR	Prej. Comp.	Valor IOF	Quantidade cotas	Valor cota	Saldo cotas
31/03/2021	SALDO ANTERIOR	7.957.333,91				997.495,587807		
15/04/2021	APLICAÇÃO	116.195,76				14.556,595000	7,982344772	1.012.052,182807
19/04/2021	RESGATE	194.318,91				24.340,525374	7,983349045	987.711,657433
	Aplicação 16/11/2017	54.883,45				6.874,739848		
	Aplicação 05/12/2017	29.372,59				3.679,231199		
	Aplicação 14/12/2017	102.662,71				12.859,604084		
	Aplicação 15/01/2018	7.400,16				926,950243		
23/04/2021	RESGATE	628,46				78,706360	7,984869330	987.632,951073
	Aplicação 15/01/2018	628,46				78,706360		
30/04/2021	SALDO ATUAL	7.888.615,54				987.632,951073		987.632,951073

Resumo do mês

SALDO ANTERIOR	7.957.333,91
APLICAÇÕES (+)	116.195,76
RESGATES (-)	194.947,37
RENDIMENTO BRUTO (+)	10.033,24
IMPOSTO DE RENDA (-)	0,00
IOF (-)	0,00
RENDIMENTO LÍQUIDO	10.033,24
SALDO ATUAL =	7.888.615,54

Valor da Cota

31/03/2021	7,977312390
30/04/2021	7,987396060

Rentabilidade

No mês	0,1264
No ano	0,3642
Últimos 12 meses	1,1223

Transação efetuada com sucesso por: J8734795 MOAB NOGUEIRA FRANCO.

G3350108242094501
01/06/2021 08:28:29

Cliente - Conta atual

Agência	86-8
Conta corrente	15057-6 TCE - FMTCE-GO
Período do extrato	05 / 2021

Lançamentos

Dt. balancete	Dt. movimento	Ag. origem	Lote	Histórico	Documento	Valor R$	Saldo
30/04/2021		0000	00000	000 Saldo Anterior			15,50 C
03/05/2021		0000	14020	624 Cobrança	111.231.000.000.727	1.263,66 C	
03/05/2021		0000	13020	124 Débito Serviço Cobrança	811.231.000.025.635	7,80 D	1.271,36 C
04/05/2021		0000	14020	624 Cobrança	111.241.000.000.671	303,64 C	
04/05/2021		0000	13020	124 Débito Serviço Cobrança	811.241.000.026.352	5,20 D	1.569,80 C
10/05/2021		0000	14134	612 Recebimentos Diversos	60.300	375,00 C	
				GOIAS TRIBUNAL DE CONTAS			
10/05/2021		0000	14134	612 Recebimentos Diversos	60.303	676,50 C	
				GOIAS TRIBUNAL DE CONTAS			
10/05/2021		0000	14134	612 Recebimentos Diversos	60.306	96,00 C	
				GOIAS TRIBUNAL DE CONTAS			
10/05/2021		0000	14134	612 Recebimentos Diversos	60.309	555,00 C	3.272,30 C
				GOIAS TRIBUNAL DE CONTAS			
11/05/2021		0000	14020	624 Cobrança	111.311.000.000.681	295,25 C	
11/05/2021		0000	13020	124 Débito Serviço Cobrança	811.311.000.027.421	2,60 D	3.564,95 C
14/05/2021		0000	14349	900 VRN-FOPAG	20.390.797.010.100	113.022,14 C	
14/05/2021		0000	14020	624 Cobrança	111.341.000.000.667	276,14 C	
14/05/2021		0000	13020	124 Débito Serviço Cobrança	811.341.000.022.687	2,60 D	
14/05/2021		0000	00000	345 BB CP Admin Absoluto	69	116.860,63 D	0,00 C
18/05/2021		0000	14020	624 Cobrança	111.381.000.000.645	210,15 C	
18/05/2021		0000	13020	124 Débito Serviço Cobrança	811.381.000.025.509	2,60 D	207,55 C
24/05/2021		0000	14020	624 Cobrança	111.441.000.000.713	424,10 C	
24/05/2021		0000	13020	124 Débito Serviço Cobrança	811.441.000.023.012	2,60 D	629,05 C
25/05/2021		0000	13105	375 Impostos	52.501	1.266,15 D	
				DARF - 01.409.580/0001-38 -3703			
25/05/2021		0000	00000	855 BB CP Admin Absoluto	69	637,10 C	0,00 C
28/05/2021		0000	14020	624 Cobrança	111.481.000.000.699	384,55 C	
28/05/2021		0000	13020	124 Débito Serviço Cobrança	811.481.000.018.395	2,60 D	381,95 C
31/05/2021		0000	14105	874 Transferência Agendada	8.600.000.014.212	28,50 C	
				31/05 0086 14212-3 T C E CONTA MO			
31/05/2021		0000	00000	999 S A L D O			410,45 C

OBSERVAÇÕES:

Transação efetuada com sucesso por: J8733487 MOAB NOGUEIRA FRANCO.

Serviço de Atendimento ao Consumidor - SAC 0800 729 0722

Ouvidoria BB 0800 729 5678
Para deficientes auditivos 0800 729 0088

G3350108242094501
01/06/2021 08:29:43

Extrato investimentos financeiros - mensal

Cliente

Agência	86-8
Conta	15057-6 TCE - FMTCE-GO
Mês/ano referência	MAIO/2021

S PUBLICO ABSOLUTO - CNPJ: 4.061.762/0001-59

Data	Histórico	Valor	Valor IR	Prej. Comp.	Valor IOF	Quantidade cotas	Valor cota	Saldo cotas
30/04/2021	SALDO ANTERIOR	7.888.615,54				987.632,951073		
14/05/2021	APLICAÇÃO	116.860,63				14.618,899331	7,993804961	1.002.251,850404
25/05/2021	RESGATE	637,10				79,647559	7,998989615	1.002.172,202845
	Aplicação 15/01/2018	637,10				79,647559		
31/05/2021	SALDO ATUAL	8.019.335,14				1.002.172,202845		1.002.172,202845

Resumo do mês

SALDO ANTERIOR	7.888.615,54
APLICAÇÕES (+)	116.860,63
RESGATES (-)	637,10
RENDIMENTO BRUTO (+)	14.496,07
IMPOSTO DE RENDA (-)	0,00
IOF (-)	0,00
RENDIMENTO LÍQUIDO	14.496,07
SALDO ATUAL =	8.019.335,14

Valor da Cota

30/04/2021	7,987396060
31/05/2021	8,001953274

Rentabilidade

No mês	0,1822
No ano	0,5471
Últimos 12 meses	1,1469

Transação efetuada com sucesso por: J8733487 MOAB NOGUEIRA FRANCO.

G3320108522783521
01/07/2021 08:58:02

Cliente - Conta atual

Agência	86-8
Conta corrente	15057-6TCE - FMTCE-GO
Período do extrato	06 / 2021

Lançamentos

Dt. balancete	Dt. movimento	Ag. origem	Lote	Histórico	Documento	Valor R$	Saldo
31/05/2021		0000	00000	000 Saldo Anterior			410,45 C
04/06/2021		0000	14020	624 Cobrança	111.551.000.001.074	151,82 C	
04/06/2021		0000	13020	124 Débito Serviço Cobrança	811.551.000.017.231	2,60 D	559,67 C
09/06/2021		0000	14020	624 Cobrança	111.601.000.000.460	295,25 C	
09/06/2021		0000	13113	124 Débito Serviço Cobrança	612.719.017.019	2,60 D	852,32 C
				Tar. agrupadas - ocorrencia 08/06/2021			
10/06/2021		0000	14134	612 Recebimentos Diversos	62.069	378,00 C	
				GOIAS TRIBUNAL DE CONTAS			
10/06/2021		0000	14134	612 Recebimentos Diversos	62.072	691,50 C	
				GOIAS TRIBUNAL DE CONTAS			
10/06/2021		0000	14134	612 Recebimentos Diversos	62.075	556,50 C	
				GOIAS TRIBUNAL DE CONTAS			
10/06/2021		0000	14134	612 Recebimentos Diversos	62.078	99,00 C	2.577,32 C
				GOIAS TRIBUNAL DE CONTAS			
15/06/2021		0000	14349	900 VRN-FOPAG	20.463.483.010.100	113.022,14 C	
15/06/2021		0000	14020	624 Cobrança	111.661.000.000.744	276,14 C	
15/06/2021		0000	13113	124 Débito Serviço Cobrança	612.719.017.019	2,60 D	
				Tar. agrupadas - ocorrencia 14/06/2021			
15/06/2021		0000	00000	345 BB CP Admin Absoluto	69	115.873,00 D	0,00 C
22/06/2021		0000	14020	624 Cobrança	111.731.000.000.677	424,10 C	
22/06/2021		0000	13113	124 Débito Serviço Cobrança	612.719.017.019	2,60 D	421,50 C
				Tar. agrupadas - ocorrencia 21/06/2021			
23/06/2021		0000	14020	624 Cobrança	111.741.000.000.630	210,15 C	
23/06/2021		0000	13113	124 Débito Serviço Cobrança	612.719.017.019	2,60 D	629,05 C
				Tar. agrupadas - ocorrencia 22/06/2021			
25/06/2021		0000	13105	375 Impostos	62.501	1.324,07 D	
				DARF - 01.409.580/0001-38 -3703			
25/06/2021		0000	00000	855 BB CP Admin Absoluto	69	695,02 C	0,00 C
29/06/2021		0000	14020	624 Cobrança	111.801.000.000.449	384,55 C	
29/06/2021		0000	13113	124 Débito Serviço Cobrança	612.719.017.019	2,60 D	381,95 C
				Tar. agrupadas - ocorrencia 28/06/2021			
30/06/2021		0000	14105	874 Transferência Agendada	8.600.000.014.212	19.025,54 C	
				30/06 0086 14212-3 T C E CONTA MO			
30/06/2021		0000	14105	874 Transferência Agendada	8.600.000.014.212	28,50 C	
				30/06 0086 14212-3 T C E CONTA MO			
30/06/2021		0000	00000	345 BB CP Admin Absoluto	69	19.435,99 D	
30/06/2021		0000	00000	999 S A L D O			0,00 C

OBSERVAÇÕES:

G3320108522783521
01/07/2021 08:59:02

Consultas - Investimentos Fundos - Mensal

Cliente

Agência	86-8
Conta	15057-6 TCE - FMTCE-GO
Mês/ano referência	JUNHO/2021

S PUBLICO ABSOLUTO - CNPJ: 4.061.762/0001-59

Data	Histórico	Valor	Valor IR	Prej. Comp.	Valor IOF	Quantidade cotas	Valor cota	Saldo cotas
31/05/2021	SALDO ANTERIOR	8.019.335,14				1.002.172,202845		
15/06/2021	APLICAÇÃO	115.873,00				14.467,243397	8,009335076	1.016.639,446242
25/06/2021	RESGATE	695,02				86,697427	8,016616198	1.016.552,748815
	Aplicação 15/01/2018	695,02				86,697427		
30/06/2021	APLICAÇÃO	19.435,99				2.423,581290	8,019532944	1.018.976,330105
30/06/2021	SALDO ATUAL	8.171.714,25				1.018.976,330105		1.018.976,330105

Resumo do mês

SALDO ANTERIOR	8.019.335,14
APLICAÇÕES (+)	135.308,99
RESGATES (-)	695,02
RENDIMENTO BRUTO (+)	17.765,14
IMPOSTO DE RENDA (-)	0,00
IOF (-)	0,00
RENDIMENTO LÍQUIDO	17.765,14
SALDO ATUAL =	8.171.714,25

Valor da Cota

31/05/2021	8,001953274
30/06/2021	8,019532944

Rentabilidade

No mês	0,2196
No ano	0,7680
Últimos 12 meses	1,2375

Transação efetuada com sucesso por: J8734795 MOAB NOGUEIRA FRANCO.

Serviço de Atendimento ao Consumidor - SAC 0800 729 0722

Ouvidoria BB 0800 729 5678
Para deficientes auditivos 0800 729 0088

G3320209153971681
02/08/2021 09:20:08

Cliente - Conta atual

Agência	86-8
Conta corrente	15057-6TCE - FMTCE-GO
Período do extrato	07 / 2021

Lançamentos

Dt. balancete	Dt. movimento	Ag. origem	Lote	Histórico	Documento	Valor R$	Saldo
30/06/2021		0000	00000	000 Saldo Anterior			0,00 C
08/07/2021		0000	13113	124 Débito Serviço Cobrança	612.719.017.019	2,60 D	
				Tar. agrupadas - ocorrencia 08/07/2021			
08/07/2021		0000	00000	855 BB CP Admin Absoluto	69	2,60 C	0,00 C
09/07/2021		0000	14020	624 Cobrança	111.901.000.000.645	295,25 C	
09/07/2021		0000	13113	124 Débito Serviço Cobrança	612.719.017.019	2,60 D	292,65 C
				Tar. agrupadas - ocorrencia 08/07/2021			
12/07/2021		0000	14134	612 Recebimentos Diversos	41.838	393,00 C	
				GOIAS TRIBUNAL DE CONTAS			
12/07/2021		0000	14134	612 Recebimentos Diversos	41.841	681,00 C	
				GOIAS TRIBUNAL DE CONTAS			
12/07/2021		0000	14134	612 Recebimentos Diversos	41.844	555,00 C	
				GOIAS TRIBUNAL DE CONTAS			
12/07/2021		0000	14134	612 Recebimentos Diversos	41.847	97,50 C	2.019,15 C
				GOIAS TRIBUNAL DE CONTAS			
13/07/2021		0000	14020	624 Cobrança	111.941.000.000.679	276,14 C	
13/07/2021		0000	13113	124 Débito Serviço Cobrança	612.719.017.019	2,60 D	
				Tar. agrupadas - ocorrencia 12/07/2021			
13/07/2021		0000	13113	124 Débito Serviço Cobrança	612.719.017.019	7,80 D	2.284,89 C
				Tar. agrupadas - ocorrencia 13/07/2021			
14/07/2021		0000	14349	900 VRN-FOPAG	20.536.535.010.100	112.817,76 C	
14/07/2021		0000	00000	345 BB CP Admin Absoluto	69	115.102,65 D	0,00 C
22/07/2021		0000	14020	624 Cobrança	112.031.000.000.642	424,10 C	
22/07/2021		0000	13113	124 Débito Serviço Cobrança	612.719.017.019	2,60 D	421,50 C
				Tar. agrupadas - ocorrencia 21/07/2021			
23/07/2021		0000	14020	624 Cobrança	112.041.000.000.663	210,15 C	
23/07/2021		0000	13105	375 Impostos	72.301	1.532,97 D	
				DARF - 01.409.580/0001-38 -3703			
23/07/2021		0000	13113	124 Débito Serviço Cobrança	612.719.017.019	2,60 D	
				Tar. agrupadas - ocorrencia 22/07/2021			
23/07/2021		0000	00000	855 BB CP Admin Absoluto	69	903,92 C	0,00 C
28/07/2021		0000	14020	624 Cobrança	112.091.000.000.626	2.580,91 C	
28/07/2021		0000	13113	124 Débito Serviço Cobrança	612.719.017.019	5,20 D	2.575,71 C
				Tar. agrupadas - ocorrencia 27/07/2021			
30/07/2021		0000	14105	874 Transferência Agendada	8.600.000.014.212	28,50 C	2.604,21 C
				30/07 0086 14212-3 T C E CONTA MO			
31/07/2021		0000	00000	999 S A L D O			2.604,21 C

OBSERVAÇÕES:

Transação efetuada com sucesso por: J8734795 MOAB NOGUEIRA FRANCO.

Serviço de Atendimento ao Consumidor - SAC 0800 729 0722

Ouvidoria BB 0800 729 5678
Para deficientes auditivos 0800 729 0088

G3320209153971681
02/08/2021 09:21:09

Consultas - Investimentos Fundos - Mensal

Cliente

Agência	86-8
Conta	15057-6 TCE - FMTCE-GO
Mês/ano referência	JULHO/2021

S PUBLICO ABSOLUTO - CNPJ: 4.061.762/0001-59

Data	Histórico	Valor	Valor IR	Prej. Comp.	Valor IOF	Quantidade cotas	Valor cota	Saldo cotas
30/06/2021	SALDO ANTERIOR	8.171.714,25				1.018.976,330105		
08/07/2021	RESGATE	2,60				0,323978	8,025244456	1.018.976,006127
	Aplicação 15/01/2018	2,60				0,323978		
14/07/2021	APLICAÇÃO	115.102,65				14.335,847631	8,029009024	1.033.311,853758
23/07/2021	RESGATE	903,92				112,488444	8,035669875	1.033.199,365314
	Aplicação 15/01/2018	903,92				112,488444		
30/07/2021	SALDO ATUAL	8.307.357,73				1.033.199,365314		1.033.199,365314

Resumo do mês

SALDO ANTERIOR	8.171.714,25
APLICAÇÕES (+)	115.102,65
RESGATES (-)	906,52
RENDIMENTO BRUTO (+)	21.447,35
IMPOSTO DE RENDA (-)	0,00
IOF (-)	0,00
RENDIMENTO LÍQUIDO	21.447,35
SALDO ATUAL =	8.307.357,73

Valor da Cota

30/06/2021	8,019532944
30/07/2021	8,040420865

Rentabilidade

No mês	0,2604
No ano	1,0305
Últimos 12 meses	1,3985

Transação efetuada com sucesso por: J8734795 MOAB NOGUEIRA FRANCO.

Serviço de Atendimento ao Consumidor - SAC 0800 729 0722

Ouvidoria BB 0800 729 5678
Para deficientes auditivos 0800 729 0088

G3330108533192541
01/09/2021 09:00:48

Cliente - Conta atual

Agência	86-8
Conta corrente	15057-6TCE - FMTCE-GO
Período do extrato	08 / 2021

Lançamentos

Dt. balancete	Dt. movimento	Ag. origem	Lote	Histórico	Documento	Valor R$	Saldo
30/07/2021		0000	00000	000 Saldo Anterior			2.604,21 C
10/08/2021		0000	14134	612 Recebimentos Diversos	59.290	403,50 C	
				GOIAS TRIBUNAL DE CONTAS			
10/08/2021		0000	14134	612 Recebimentos Diversos	59.293	555,00 C	
				GOIAS TRIBUNAL DE CONTAS			
10/08/2021		0000	14134	612 Recebimentos Diversos	59.296	687,00 C	
				GOIAS TRIBUNAL DE CONTAS			
10/08/2021		0000	14134	612 Recebimentos Diversos	59.299	96,00 C	
				GOIAS TRIBUNAL DE CONTAS			
10/08/2021		0000	14020	624 Cobrança	112.221.000.000.729	295,25 C	
10/08/2021		0000	13113	124 Débito Serviço Cobrança	612.719.017.019	2,60 D	4.638,36 C
				Tar. agrupadas - ocorrencia 09/08/2021			
13/08/2021		0000	14349	900 VRN-FOPAG	20.609.378.010.100	112.919,95 C	
13/08/2021		0000	14020	624 Cobrança	112.251.000.000.695	276,14 C	
13/08/2021		0000	13113	124 Débito Serviço Cobrança	612.719.017.019	2,60 D	
				Tar. agrupadas - ocorrencia 12/08/2021			
13/08/2021		0000	00000	345 BB CP Admin Absoluto	69	117.831,85 D	0,00 C
20/08/2021		0000	14020	624 Cobrança	112.321.000.000.434	210,15 C	
20/08/2021		0000	13113	124 Débito Serviço Cobrança	612.719.017.019	2,60 D	207,55 C
				Tar. agrupadas - ocorrencia 19/08/2021			
24/08/2021		0000	14020	624 Cobrança	112.361.000.000.672	2.620,46 C	
24/08/2021		0086	99015	470 Transferência enviada	550.086.000.020.645	207,55 D	
				24/08 0086 20645-8 FMTCE-GO RECUR			
24/08/2021		0086	99015	470 Transferência enviada	550.086.000.020.645	1.741,50 D	
				24/08 0086 20645-8 FMTCE-GO RECUR			
24/08/2021		0086	99015	470 Transferência enviada	550.086.000.020.645	295,25 D	
				24/08 0086 20645-8 FMTCE-GO RECUR			
24/08/2021		0086	99015	470 Transferência enviada	550.086.000.020.645	276,14 D	
				24/08 0086 20645-8 FMTCE-GO RECUR			
24/08/2021		0000	13113	124 Débito Serviço Cobrança	612.719.017.019	5,20 D	302,37 C
				Tar. agrupadas - ocorrencia 23/08/2021			
25/08/2021		0000	13105	375 Impostos	82.501	1.398,10 D	
				DARF - 01.409.580/0001-38 -3703			
25/08/2021		0000	00000	855 BB CP Admin Absoluto	69	1.095,73 C	0,00 C
26/08/2021		0086	99015	470 Transferência enviada	550.086.000.020.645	2.620,46 D	
				26/08 0086 20645-8 FMTCE-GO RECUR			
26/08/2021		0000	00000	855 BB CP Admin Absoluto	69	2.620,46 C	0,00 C
30/08/2021		0000	14020	624 Cobrança	112.421.000.000.708	384,55 C	
30/08/2021		0000	13113	124 Débito Serviço Cobrança	612.719.017.019	2,60 D	381,95 C
				Tar. agrupadas - ocorrencia 27/08/2021			
31/08/2021		0000	14105	874 Transferência Agendada	8.600.000.014.212	1.274,25 C	
				31/08 0086 14212-3 T C E CONTA MO			
31/08/2021		0000	14105	874 Transferência Agendada	8.600.000.014.212	28,50 C	
				31/08 0086 14212-3 T C E CONTA MO			
31/08/2021		0086	99015	470 Transferência enviada	550.086.000.020.645	28,50 D	
				31/08 0086 20645-8 FMTCE-GO RECUR			
31/08/2021		0086	99015	470 Transferência enviada	550.086.000.020.645	1.274,25 D	
				31/08 0086 20645-8 FMTCE-GO RECUR			
31/08/2021		0086	99015	470 Transferência enviada	550.086.000.020.645	384,55 D	
				31/08 0086 20645-8 FMTCE-GO RECUR			
31/08/2021		0000	00000	855 BB CP Admin Absoluto	69	2,60 C	

31/08/2021	0000	00000 999 S A L D O	0,00 C

OBSERVAÇÕES:

Transação efetuada com sucesso por: J8734795 MOAB NOGUEIRA FRANCO.

Serviço de Atendimento ao Consumidor - SAC 0800 729 0722

Ouvidoria BB 0800 729 5678
Para deficientes auditivos 0800 729 0088

G3330108533192541
01/09/2021 09:01:32

Consultas - Investimentos Fundos - Mensal

Cliente

Agência	86-8
Conta	15057-6 TCE - FMTCE-GO
Mês/ano referência	AGOSTO/2021

S PUBLICO ABSOLUTO - CNPJ: 4.061.762/0001-59

Data	Histórico	Valor	Valor IR	Prej. Comp.	Valor IOF	Quantidade cotas	Valor cota	Saldo cotas
30/07/2021	SALDO ANTERIOR	8.307.357,73				1.033.199,365314		
13/08/2021	APLICAÇÃO	117.831,85				14.634,460601	8,051670178	1.047.833,825915
25/08/2021	RESGATE	1.095,73				135,918933	8,061643626	1.047.697,906982
	Aplicação 15/01/2018	1.095,73				135,918933		
26/08/2021	RESGATE	2.620,46				325,003540	8,062866028	1.047.372,903442
	Aplicação 15/01/2018	2.620,46				325,003540		
31/08/2021	RESGATE	2,60				0,322320	8,066528184	1.047.372,581122
	Aplicação 15/01/2018	2,60				0,322320		
31/08/2021	SALDO ATUAL	8.448.660,44				1.047.372,581122		1.047.372,581122

Resumo do mês

SALDO ANTERIOR	8.307.357,73
APLICAÇÕES (+)	117.831,85
RESGATES (-)	3.718,79
RENDIMENTO BRUTO (+)	27.189,65
IMPOSTO DE RENDA (-)	0,00
IOF (-)	0,00
RENDIMENTO LÍQUIDO	27.189,65
SALDO ATUAL =	8.448.660,44

Valor da Cota

30/07/2021	8,040420865
31/08/2021	8,066528184

Rentabilidade

No mês	0,3247
No ano	1,3585
Últimos 12 meses	1,6507

Transação efetuada com sucesso por: J8734795 MOAB NOGUEIRA FRANCO.

Serviço de Atendimento ao Consumidor - SAC 0800 729 0722

Ouvidoria BB 0800 729 5678
Para deficientes auditivos 0800 729 0088

G3330108533192541
01/09/2021 09:03:11

Consultas - Investimentos Fundos - Mensal

Cliente

Agência	86-8
Conta	20645-8 FMTCE-GO RECURSOS VINCULA
Mês/ano referência	AGOSTO/2021

NÃO HOUVE MOVIMENTO NO PERÍODO SOLICITADO.

Transação efetuada com sucesso por: J8734795 MOAB NOGUEIRA FRANCO.

Serviço de Atendimento ao Consumidor - SAC 0800 729 0722

Ouvidoria BB 0800 729 5678
Para deficientes auditivos 0800 729 0088

G3380409123795601
04/10/2021 09:16:59

Cliente - Conta atual

Agência	86-8
Conta corrente	15057-6TCE - FMTCE-GO
Período do extrato	09 / 2021

Lançamentos

Dt. balancete	Dt. movimento	Ag. origem	Lote	Histórico	Documento	Valor R$	Saldo
31/08/2021		0000	00000	000 Saldo Anterior			0,00 C
02/09/2021		0000	13113	124 Débito Serviço Cobrança	612.719.017.019	10,40 D	
				Tar. agrupadas - ocorrencia 02/09/2021			
02/09/2021		0000	00000	855 BB CP Admin Absoluto	69	10,40 C	0,00 C
09/09/2021		0000	14020	624 Cobrança	112.521.000.000.501	295,25 C	
09/09/2021		0000	13113	124 Débito Serviço Cobrança	612.719.017.019	2,60 D	292,65 C
				Tar. agrupadas - ocorrencia 08/09/2021			
10/09/2021		0000	14134	612 Recebimentos Diversos	64.897	403,50 C	
				GOIAS TRIBUNAL DE CONTAS			
10/09/2021		0000	14134	612 Recebimentos Diversos	64.900	679,50 C	
				GOIAS TRIBUNAL DE CONTAS			
10/09/2021		0000	14134	612 Recebimentos Diversos	64.903	549,00 C	
				GOIAS TRIBUNAL DE CONTAS			
10/09/2021		0000	14134	612 Recebimentos Diversos	64.906	94,50 C	
				GOIAS TRIBUNAL DE CONTAS			
10/09/2021		0000	14020	624 Cobrança	112.531.000.000.746	6.069,93 C	
10/09/2021		0000	13113	124 Débito Serviço Cobrança	612.719.017.019	2,60 D	8.086,48 C
				Tar. agrupadas - ocorrencia 09/09/2021			
15/09/2021		0000	14349	900 VRN-FOPAG	20.679.119.010.100	112.919,95 C	
15/09/2021		0000	14020	624 Cobrança	112.581.000.000.683	2.479,04 C	
15/09/2021		0000	13113	124 Débito Serviço Cobrança	612.719.017.019	5,62 D	
				Tar. agrupadas - ocorrencia 14/09/2021			
15/09/2021		0000	00000	345 BB CP Admin Absoluto	69	123.479,85 D	0,00 C
16/09/2021		0086	99015	470 Transferência enviada	550.086.000.020.645	2.479,04 D	
				16/09 0086 20645-8 FMTCE-GO RECUR			
16/09/2021		0086	99015	470 Transferência enviada	550.086.000.020.645	6.069,93 D	
				16/09 0086 20645-8 FMTCE-GO RECUR			
16/09/2021		0086	99015	470 Transferência enviada	550.086.000.020.645	679,50 D	
				16/09 0086 20645-8 FMTCE-GO RECUR			
16/09/2021		0086	99015	470 Transferência enviada	550.086.000.020.645	549,00 D	
				16/09 0086 20645-8 FMTCE-GO RECUR			
16/09/2021		0086	99015	470 Transferência enviada	550.086.000.020.645	295,25 D	
				16/09 0086 20645-8 FMTCE-GO RECUR			
16/09/2021		0086	99015	470 Transferência enviada	550.086.000.020.645	403,50 D	
				16/09 0086 20645-8 FMTCE-GO RECUR			
16/09/2021		0086	99015	470 Transferência enviada	550.086.000.020.645	94,50 D	
				16/09 0086 20645-8 FMTCE-GO RECUR			
16/09/2021		0000	13113	124 Débito Serviço Cobrança	612.719.017.019	5,62 D	
				Tar. agrupadas - ocorrencia 16/09/2021			
16/09/2021		0000	00000	855 BB CP Admin Absoluto	69	10.576,34 C	0,00 C
24/09/2021		0000	13105	375 Impostos	92.401	1.469,38 D	
				DARF - 01.409.580/0001-38 -3703			
24/09/2021		0000	00000	855 BB CP Admin Absoluto	69	1.469,38 C	0,00 C
27/09/2021		0000	14020	624 Cobrança	112.701.000.000.717	2.196,36 C	
27/09/2021		0000	13113	124 Débito Serviço Cobrança	612.719.017.019	2,81 D	2.193,55 C
				Tar. agrupadas - ocorrencia 24/09/2021			
28/09/2021		0000	14020	624 Cobrança	112.711.000.000.686	808,65 C	
28/09/2021		0000	13113	124 Débito Serviço Cobrança	612.719.017.019	5,62 D	2.996,58 C
				Tar. agrupadas - ocorrencia 27/09/2021			
30/09/2021		0086	99015	870 Transferência recebida	550.086.000.014.212	28,50 C	
				30/09 0086 14212-3 T C E CONTA MO			

30/09/2021	0086	99015 870 Transferência recebida	550.086.000.014.212	1.529,10 C
		30/09 0086 14212-3 T C E CONTA MO		
30/09/2021	0000	00000 999 S A L D O		4.554,18 C

OBSERVAÇÕES:

Transação efetuada com sucesso por: J8734795 MOAB NOGUEIRA FRANCO.

Serviço de Atendimento ao Consumidor - SAC 0800 729 0722

Ouvidoria BB 0800 729 5678
Para deficientes auditivos 0800 729 0088

G3380409123795601
04/10/2021 09:18:31

Cliente - Conta atual

Agência	86-8
Conta corrente	20645-8FMTCE-GO RECURSOS VINCULA
Período do extrato	09 / 2021

Lançamentos

Dt. balancete	Dt. movimento	Ag. origem	Lote	Histórico	Documento	Valor R$	Saldo
31/08/2021		0000	00000	000 Saldo Anterior			6.828,20 C
16/09/2021		0086	99015	870 Transferência recebida	550.086.000.015.057	2.479,04 C	
				16/09 0086 15057-6 TCE - FMTCE-GO			
16/09/2021		0086	99015	870 Transferência recebida	550.086.000.015.057	6.069,93 C	
				16/09 0086 15057-6 TCE - FMTCE-GO			
16/09/2021		0086	99015	870 Transferência recebida	550.086.000.015.057	679,50 C	
				16/09 0086 15057-6 TCE - FMTCE-GO			
16/09/2021		0086	99015	870 Transferência recebida	550.086.000.015.057	549,00 C	
				16/09 0086 15057-6 TCE - FMTCE-GO			
16/09/2021		0086	99015	870 Transferência recebida	550.086.000.015.057	295,25 C	
				16/09 0086 15057-6 TCE - FMTCE-GO			
16/09/2021		0086	99015	870 Transferência recebida	550.086.000.015.057	403,50 C	
				16/09 0086 15057-6 TCE - FMTCE-GO			
16/09/2021		0086	99015	870 Transferência recebida	550.086.000.015.057	94,50 C	17.398,92 C
				16/09 0086 15057-6 TCE - FMTCE-GO			
30/09/2021		0000	00000	999 S A L D O			17.398,92 C

OBSERVAÇÕES:

Transação efetuada com sucesso por: J8734795 MOAB NOGUEIRA FRANCO.

Serviço de Atendimento ao Consumidor - SAC 0800 729 0722

Ouvidoria BB 0800 729 5678
Para deficientes auditivos 0800 729 0088

G3380409123795601
04/10/2021 09:24:12

Consultas - Investimentos Fundos - Mensal

Cliente

Agência	86-8
Conta	20645-8 FMTCE-GO RECURSOS VINCULA
Mês/ano referência	SETEMBRO/2021

NÃO HOUVE MOVIMENTO NO PERÍODO SOLICITADO.

Transação efetuada com sucesso por: J8734795 MOAB NOGUEIRA FRANCO.

Serviço de Atendimento ao Consumidor - SAC 0800 729 0722

Ouvidoria BB 0800 729 5678
Para deficientes auditivos 0800 729 0088

G3380308121464951
03/11/2021 08:25:28

Extrato de Conta Corrente

Cliente - Conta atual

Agência	86-8
Conta corrente	15057-6TCE - FMTCE-GO
Período do extrato	10 / 2021

Lançamentos

Dt. balancete	Dt. movimento	Ag. origem	Lote	Histórico	Documento	Valor R$	Saldo
30/09/2021		0000	00000	000 Saldo Anterior			4.554,18 C
01/10/2021		0000	13113	124 Débito Serviço Cobrança	612.719.017.019	8,43 D	4.545,75 C
				Tar. agrupadas - ocorrencia 01/10/2021			
07/10/2021		0000	13049	345 BB RF Simples Solid Pleno	1.201.985	8.602.157,29 D	
07/10/2021		0000	00000	855 BB CP Admin Absoluto	69	8.597.611,54 C	0,00 C
08/10/2021		0000	14134	612 Recebimentos Diversos	66.323	406,50 C	
				GOIAS TRIBUNAL DE CONTAS			
08/10/2021		0000	14134	612 Recebimentos Diversos	66.326	679,50 C	
				GOIAS TRIBUNAL DE CONTAS			
08/10/2021		0000	14134	612 Recebimentos Diversos	66.329	558,00 C	
				GOIAS TRIBUNAL DE CONTAS			
08/10/2021		0000	14134	612 Recebimentos Diversos	66.332	100,50 C	1.744,50 C
				GOIAS TRIBUNAL DE CONTAS			
13/10/2021		0000	14020	624 Cobrança	112.861.000.000.737	295,25 C	
13/10/2021		0000	13113	124 Débito Serviço Cobrança	612.719.017.019	2,81 D	2.036,94 C
				Tar. agrupadas - ocorrencia 11/10/2021			
14/10/2021		0000	14020	624 Cobrança	112.871.000.000.663	276,14 C	
14/10/2021		0000	13113	124 Débito Serviço Cobrança	612.719.017.019	2,81 D	2.310,27 C
				Tar. agrupadas - ocorrencia 13/10/2021			
15/10/2021		0000	14349	900 VRN-FOPAG	20.749.552.010.100	112.919,95 C	
15/10/2021		0000	14020	624 Cobrança	112.881.000.000.732	2.202,90 C	
15/10/2021		0000	13113	124 Débito Serviço Cobrança	612.719.017.019	2,81 D	
				Tar. agrupadas - ocorrencia 14/10/2021			
15/10/2021		0000	00000	271 BB-APLIC C.PRZ-APL.AUT	1.985	117.430,31 D	0,00 C
21/10/2021		0000	14020	624 Cobrança	112.941.000.000.691	474,28 C	
21/10/2021		0000	13113	124 Débito Serviço Cobrança	612.719.017.019	2,81 D	471,47 C
				Tar. agrupadas - ocorrencia 20/10/2021			
25/10/2021		0000	14020	624 Cobrança	112.981.000.000.712	424,10 C	
25/10/2021		0000	13105	375 Impostos	102.501	1.572,70 D	
				DARF - 01.409.580/0001-38 -3703			
25/10/2021		0000	13113	124 Débito Serviço Cobrança	612.719.017.019	2,81 D	
				Tar. agrupadas - ocorrencia 22/10/2021			
25/10/2021		0000	00000	855 BB CP Admin Absoluto	69	0,04 C	
25/10/2021		0000	00000	848 Resgate Automático	1.985	679,90 C	0,00 C
28/10/2021		0000	14105	874 Transferência Agendada	8.600.000.014.212	28,50 C	
				28/10 0086 14212-3 T C E CONTA MO			
28/10/2021		0000	14105	874 Transferência Agendada	8.600.000.014.212	689,50 C	718,00 C
				28/10 0086 14212-3 T C E CONTA MO			
29/10/2021		0000	14020	624 Cobrança	113.021.000.000.755	384,55 C	
29/10/2021		0086	99015	470 Transferência enviada	550.086.000.020.645	2.202,90 D	
				29/10 0086 20645-8 FMTCE-GO RECUR			
29/10/2021		0086	99015	470 Transferência enviada	550.086.000.020.645	295,25 D	
				29/10 0086 20645-8 FMTCE-GO RECUR			
29/10/2021		0086	99015	470 Transferência enviada	550.086.000.020.645	276,14 D	
				29/10 0086 20645-8 FMTCE-GO RECUR			
29/10/2021		0086	99015	470 Transferência enviada	550.086.000.020.645	381,74 D	
				29/10 0086 20645-8 FMTCE-GO RECUR			
29/10/2021		0086	99015	470 Transferência enviada	550.086.000.020.645	474,28 D	
				29/10 0086 20645-8 FMTCE-GO RECUR			
29/10/2021		0086	99015	470 Transferência enviada	550.086.000.020.645	424,10 D	
				29/10 0086 20645-8 FMTCE-GO RECUR			

29/10/2021	0000	13113	124 Débito Serviço Cobrança	612.719.017.019	2,81 D	
			Tar. agrupadas - ocorrencia 28/10/2021			
29/10/2021	0000	00000	848 Resgate Automático	1.985	2.954,67 C	0,00 C
31/10/2021	0000	00000	999 S A L D O			0,00 C

OBSERVAÇÕES:

Transação efetuada com sucesso por: J8734795 MOAB NOGUEIRA FRANCO.

Serviço de Atendimento ao Consumidor - SAC 0800 729 0722

Ouvidoria BB 0800 729 5678

Para deficientes auditivos 0800 729 0088

G3380308121464951
03/11/2021 08:27:59

Extrato de Conta Corrente

Cliente - Conta atual

Agência	86-8
Conta corrente	20645-8FMTCE-GO RECURSOS VINCULA
Período do extrato	10 / 2021

Lançamentos

Dt. balancete	Dt. movimento	Ag. origem	Lote	Histórico	Documento	Valor R$	Saldo
16/09/2021		0000	00000	000 Saldo Anterior			17.398,92 C
29/10/2021		0086	99015	870 Transferência recebida	550.086.000.015.057	2.202,90 C	
				29/10 0086 15057-6 TCE - FMTCE-GO			
29/10/2021		0086	99015	870 Transferência recebida	550.086.000.015.057	295,25 C	
				29/10 0086 15057-6 TCE - FMTCE-GO			
29/10/2021		0086	99015	870 Transferência recebida	550.086.000.015.057	276,14 C	
				29/10 0086 15057-6 TCE - FMTCE-GO			
29/10/2021		0086	99015	870 Transferência recebida	550.086.000.015.057	381,74 C	
				29/10 0086 15057-6 TCE - FMTCE-GO			
29/10/2021		0086	99015	870 Transferência recebida	550.086.000.015.057	474,28 C	
				29/10 0086 15057-6 TCE - FMTCE-GO			
29/10/2021		0086	99015	870 Transferência recebida	550.086.000.015.057	424,10 C	21.453,33 C
				29/10 0086 15057-6 TCE - FMTCE-GO			
31/10/2021		0000	00000	999 S A L D O			21.453,33 C

OBSERVAÇÕES:

Transação efetuada com sucesso por: J8734795 MOAB NOGUEIRA FRANCO.

Serviço de Atendimento ao Consumidor - SAC 0800 729 0722

Ouvidoria BB 0800 729 5678
Para deficientes auditivos 0800 729 0088

G3380308121464951
03/11/2021 08:27:00

Consultas - Investimentos Fundos - Mensal

Cliente

Agência 86-8
Conta 15057-6 TCE - FMTCE-GO
Mês/ano referência OUTUBRO/2021

BB RF CP Absoluto - CNPJ: 4.061.762/0001-59

Data	Histórico	Valor	Valor IR Prej. Comp.	Valor IOF	Quantidade cotas	Valor cota	Saldo cotas
30/09/2021	SALDO ANTERIOR	8.589.300,31			1.061.164,682784		
07/10/2021	RESGATE	8.597.611,54			1.061.164,677446	8,102052078	0,005338
	Aplicação 15/01/2018	92.911,01			11.467,589954		
	Aplicação 26/02/2018	24.944,60			3.078,799885		
	Aplicação 01/03/2018	13.516,13			1.668,235224		
	Aplicação 08/03/2018	112.997,68			13.946,797481		
	Aplicação 14/03/2018	117.194,25			14.464,761831		
	Aplicação 29/03/2018	17.268,07			2.131,320667		
	Aplicação 13/04/2018	104.110,94			12.849,947338		
	Aplicação 30/04/2018	17.134,17			2.114,794400		
	Aplicação 10/05/2018	18.313,96			2.260,410171		
	Aplicação 15/05/2018	121.443,37			14.989,211121		
	Aplicação 18/05/2018	12.331,46			1.522,016804		
	Aplicação 14/06/2018	120.420,41			14.862,951209		
	Aplicação 13/07/2018	111.419,14			13.751,965382		
	Aplicação 30/07/2018	26.954,79			3.326,908680		
	Aplicação 14/08/2018	117.663,82			14.522,718313		
	Aplicação 31/08/2018	29.648,16			3.659,339894		
	Aplicação 19/09/2018	13.629,66			1.682,248276		
	Aplicação 03/10/2018	11.352,70			1.401,212941		
	Aplicação 08/10/2018	11.124,39			1.373,033350		
	Aplicação 09/10/2018	137.765,60			17.003,790650		
	Aplicação 15/10/2018	118.486,49			14.624,256459		
	Aplicação 05/11/2018	21.764,20			2.686,257459		
	Aplicação 08/11/2018	24.895,94			3.072,794607		
	Aplicação 16/11/2018	114.231,05			14.099,026996		
	Aplicação 23/11/2018	19.687,80			2.429,977212		
	Aplicação 14/12/2018	102.920,27			12.702,987761		
	Aplicação 19/12/2018	29.488,11			3.639,585802		
	Aplicação 15/01/2019	116.075,07			14.326,625671		
	Aplicação 17/01/2019	35.034,93			4.324,204673		
	Aplicação 04/02/2019	11.011,16			1.359,058048		
	Aplicação 15/02/2019	39.065,85			4.821,723446		
	Aplicação 19/02/2019	110.616,32			13.652,876449		
	Aplicação 15/03/2019	14.548,11			1.795,607812		
	Aplicação 18/03/2019	42.261,76			5.216,180267		
	Aplicação 20/03/2019	107.964,13			13.325,528833		
	Aplicação 08/04/2019	11.549,89			1.425,551515		
	Aplicação 10/04/2019	15.578,07			1.922,731106		
	Aplicação 30/04/2019	114.317,56			14.109,703898		
	Aplicação 10/05/2019	25.899,35			3.196,641078		
	Aplicação 14/05/2019	10.798,43			1.332,802409		
	Aplicação 21/05/2019	102.251,62			12.620,459697		
	Aplicação 31/05/2019	12.622,24			1.557,906565		
	Aplicação 05/06/2019	11.684,95			1.442,221026		
	Aplicação 11/06/2019	12.512,37			1.544,345211		
	Aplicação 14/06/2019	105.006,24			12.960,450405		
	Aplicação 03/07/2019	10.803,70			1.333,452362		
	Aplicação 10/07/2019	28.432,36			3.509,278292		
	Aplicação 06/08/2019	10.948,85			1.351,367428		
	Aplicação 15/08/2019	26.012,68			3.210,628420		
	Aplicação 19/08/2019	206.976,11			25.546,134082		
	Aplicação 28/08/2019	11.585,24			1.429,914237		

	Aplicação 04/09/2019	10.901,24	1.345,490707	
	Aplicação 09/09/2019	10.943,02	1.350,646106	
	Aplicação 23/09/2019	108.841,05	13.433,763058	
	Aplicação 08/10/2019	38.064,05	4.698,074860	
	Aplicação 16/10/2019	13.250,14	1.635,403594	
	Aplicação 21/10/2019	105.281,70	12.994,448955	
	Aplicação 08/11/2019	19.077,69	2.354,673755	
	Aplicação 18/11/2019	10.614,11	1.310,051810	
	Aplicação 29/11/2019	106.180,51	13.105,384245	
	Aplicação 05/12/2019	16.315,50	2.013,747301	
	Aplicação 13/12/2019	112.408,61	13.874,091716	
	Aplicação 15/01/2020	117.640,17	14.519,799607	
	Aplicação 14/02/2020	2.582.217,71	318.711,566484	
	Aplicação 19/02/2020	114.805,79	14.169,964403	
	Aplicação 10/03/2020	10.441,91	1.288,797794	
	Aplicação 18/03/2020	116.880,47	14.426,032338	
	Aplicação 31/03/2020	20.796,10	2.566,769233	
	Aplicação 20/04/2020	117.293,32	14.476,989527	
	Aplicação 08/05/2020	10.286,49	1.269,615187	
	Aplicação 21/05/2020	113.247,85	13.977,675058	
	Aplicação 29/05/2020	18.057,79	2.228,792571	
	Aplicação 17/06/2020	113.283,15	13.982,031763	
	Aplicação 20/07/2020	116.048,41	14.323,335413	
	Aplicação 14/08/2020	11.359,47	1.402,048744	
	Aplicação 18/08/2020	120.323,67	14.851,011795	
	Aplicação 27/08/2020	16.435,30	2.028,535682	
	Aplicação 15/09/2020	116.381,37	14.364,430715	
	Aplicação 29/09/2020	10.236,63	1.263,461488	
	Aplicação 15/10/2020	118.922,40	14.678,059031	
	Aplicação 16/11/2020	119.313,92	14.726,382993	
	Aplicação 30/11/2020	10.543,96	1.301,393459	
	Aplicação 14/12/2020	120.690,20	14.896,250550	
	Aplicação 15/01/2021	117.654,42	14.521,558163	
	Aplicação 28/01/2021	10.341,88	1.276,452086	
	Aplicação 12/02/2021	116.351,71	14.360,769839	
	Aplicação 12/03/2021	117.222,53	14.468,252100	
	Aplicação 15/04/2021	117.938,29	14.556,595000	
	Aplicação 14/05/2021	118.443,08	14.618,899331	
	Aplicação 15/06/2021	117.214,36	14.467,243397	
	Aplicação 30/06/2021	19.635,98	2.423,581290	
	Aplicação 14/07/2021	116.149,78	14.335,847631	
	Aplicação 13/08/2021	118.569,16	14.634,460601	
	Aplicação 15/09/2021	123.831,49	15.283,965269	
25/10/2021	RESGATE	0,04	0,005338	8,119314724
	Aplicação 15/09/2021	0,04	0,005338	
29/10/2021	SALDO ATUAL	0,00		

Resumo do mês

SALDO ANTERIOR	8.589.300,31
APLICAÇÕES (+)	0,00
RESGATES (-)	8.597.611,58
RENDIMENTO BRUTO (+)	8.311,27
IMPOSTO DE RENDA (-)	0,00
IOF (-)	0,00
RENDIMENTO LÍQUIDO	8.311,27
SALDO ATUAL =	0,00

Valor da Cota

30/09/2021	8,094219919
29/10/2021	8,125986100

Rentabilidade

No mês	0,3924
No ano	2,1056
Últimos 12 meses	2,2543

BB RF Solidez Pleno - CNPJ: 42.592.407/0001-03

Data	Histórico	Valor	Valor IR	Prej. Comp.	Valor IOF	Quantidade cotas	Valor cota	Saldo cotas
30/09/2021	SALDO ANTERIOR	0,00						
07/10/2021	APLICAÇÃO	8.602.157,29				8.596.368,650085	1,000673382	8.596.368,650085
15/10/2021	APLICAÇÃO	117.430,31				117.261,619544	1,001438582	8.713.630,269629
25/10/2021	RESGATE	679,90				678,213850	1,002486162	8.712.952,055779
	Aplicação 07/10/2021	679,90				678,213850		
29/10/2021	RESGATE	2.954,67				2.945,160160	1,003228972	8.710.006,895619
	Aplicação 07/10/2021	2.954,67				2.945,160160		
29/10/2021	SALDO ATUAL	8.738.131,26				8.710.006,895619		8.710.006,895619

Resumo do mês

SALDO ANTERIOR	0,00
APLICAÇÕES (+)	8.719.587,60
RESGATES (-)	3.634,57
RENDIMENTO BRUTO (+)	22.178,23
IMPOSTO DE RENDA (-)	0,00
IOF (-)	0,00
RENDIMENTO LÍQUIDO	22.178,23
SALDO ATUAL =	8.738.131,26

Valor da Cota

30/09/2021	1,000000000
29/10/2021	1,003228972

Rentabilidade

No mês	0,3228
No ano	0,3228
Últimos 12 meses	0,3228

Transação efetuada com sucesso por: J8734795 MOAB NOGUEIRA FRANCO.

Serviço de Atendimento ao Consumidor - SAC 0800 729 0722

Ouvidoria BB 0800 729 5678

Para deficientes auditivos 0800 729 0088

G3380308121464951
03/11/2021 08:28:50

Consultas - Investimentos Fundos - Mensal

Cliente

Agência	86-8
Conta	20645-8 FMTCE-GO RECURSOS VINCULA
Mês/ano referência	OUTUBRO/2021

NÃO HOUVE MOVIMENTO NO PERÍODO SOLICITADO.

Transação efetuada com sucesso por: J8734795 MOAB NOGUEIRA FRANCO.

Serviço de Atendimento ao Consumidor - SAC 0800 729 0722

Ouvidoria BB 0800 729 5678
Para deficientes auditivos 0800 729 0088

G3310109566320281
01/12/2021 10:04:58

Extrato de Conta Corrente

Cliente - Conta atual

Agência	86-8
Conta corrente	15057-6TCE - FMTCE-GO
Período do extrato	11 / 2021

Lançamentos

Dt. balancete	Dt. movimento	Ag. origem	Lote	Histórico	Documento	Valor R$	Saldo
29/10/2021		0000	00000	000 Saldo Anterior			0,00 C
01/11/2021		0000	13113	302 Tarifa Manut Com Eletr	314.584	100,00 D	
				Tar. agrupadas - ocorrencia 11/10/2021			
01/11/2021		0000	00000	848 Resgate Automático	1.985	100,00 C	0,00 C
05/11/2021		0086	99015	470 Transferência enviada	550.086.000.020.645	558,00 D	
				05/11 0086 20645-8 FMTCE-GO RECUR			
05/11/2021		0086	99015	470 Transferência enviada	550.086.000.020.645	679,50 D	
				05/11 0086 20645-8 FMTCE-GO RECUR			
05/11/2021		0086	99015	470 Transferência enviada	550.086.000.020.645	689,50 D	
				05/11 0086 20645-8 FMTCE-GO RECUR			
05/11/2021		0086	99015	470 Transferência enviada	550.086.000.020.645	28,50 D	
				05/11 0086 20645-8 FMTCE-GO RECUR			
05/11/2021		0086	99015	470 Transferência enviada	550.086.000.020.645	100,50 D	
				05/11 0086 20645-8 FMTCE-GO RECUR			
05/11/2021		0086	99015	470 Transferência enviada	550.086.000.020.645	406,50 D	
				05/11 0086 20645-8 FMTCE-GO RECUR			
05/11/2021		0000	13113	124 Débito Serviço Cobrança	612.719.017.019	2,81 D	
				Tar. agrupadas - ocorrencia 05/11/2021			
05/11/2021		0000	00000	848 Resgate Automático	1.985	2.465,31 C	0,00 C
09/11/2021		0000	14020	624 Cobrança	113.131.000.000.737	11.009,05 C	
09/11/2021		0000	13113	124 Débito Serviço Cobrança	612.719.017.019	5,62 D	
				Tar. agrupadas - ocorrencia 08/11/2021			
09/11/2021		0000	00000	271 BB-APLIC C.PRZ-APL.AUT	1.985	11.003,43 D	0,00 C
10/11/2021		0000	14134	612 Recebimentos Diversos	66.330	411,00 C	
				GOIAS TRIBUNAL DE CONTAS			
10/11/2021		0000	14134	612 Recebimentos Diversos	66.332	696,00 C	
				GOIAS TRIBUNAL DE CONTAS			
10/11/2021		0000	14134	612 Recebimentos Diversos	66.334	108,00 C	
				GOIAS TRIBUNAL DE CONTAS			
10/11/2021		0000	14134	612 Recebimentos Diversos	66.336	559,50 C	1.774,50 C
				GOIAS TRIBUNAL DE CONTAS			
11/11/2021		0000	14020	624 Cobrança	113.151.000.000.694	295,25 C	
11/11/2021		0000	13113	124 Débito Serviço Cobrança	612.719.017.019	2,81 D	2.066,94 C
				Tar. agrupadas - ocorrencia 10/11/2021			
12/11/2021		0000	14113	670 Tarifa Manut Com Eletr	314.584	100,00 C	
				Tar. agrupadas - ocorrencia 01/11/2021			
12/11/2021		0000	14020	624 Cobrança	113.161.000.000.749	8.806,15 C	
12/11/2021		0000	13113	124 Débito Serviço Cobrança	612.719.017.019	2,81 D	
				Tar. agrupadas - ocorrencia 11/11/2021			
12/11/2021		0000	00000	271 BB-APLIC C.PRZ-APL.AUT	1.985	10.970,28 D	0,00 C
16/11/2021		0000	14349	900 VRN-FOPAG	20.812.956.010.100	114.248,42 C	
16/11/2021		0000	00000	271 BB-APLIC C.PRZ-APL.AUT	1.985	114.248,42 D	0,00 C
17/11/2021		0000	14020	624 Cobrança	113.211.000.000.728	276,14 C	
17/11/2021		0000	13113	124 Débito Serviço Cobrança	612.719.017.019	2,81 D	273,33 C
				Tar. agrupadas - ocorrencia 16/11/2021			
24/11/2021		0000	13113	124 Débito Serviço Cobrança	612.719.017.019	5,62 D	267,71 C
				Tar. agrupadas - ocorrencia 24/11/2021			
25/11/2021		0000	13105	375 Impostos	112.501	1.499,30 D	
				DARF - 01.409.580/0001-38 -3703			
25/11/2021		0000	00000	848 Resgate Automático	1.985	1.231,59 C	0,00 C
29/11/2021		0000	14020	624 Cobrança	113.331.000.000.719	474,28 C	

29/11/2021	0000	13113	124 Débito Serviço Cobrança	612.719.017.019	2,81 D	471,47 C
			Tar. agrupadas - ocorrencia 26/11/2021			
30/11/2021	0000	14134	612 Recebimentos Diversos	257.069	423,00 C	
			GOIAS TRIBUNAL DE CONTAS			
30/11/2021	0000	14134	612 Recebimentos Diversos	257.072	732,00 C	
			GOIAS TRIBUNAL DE CONTAS			
30/11/2021	0000	14134	612 Recebimentos Diversos	257.075	567,00 C	
			GOIAS TRIBUNAL DE CONTAS			
30/11/2021	0000	14134	612 Recebimentos Diversos	257.078	114,00 C	
			GOIAS TRIBUNAL DE CONTAS			
30/11/2021	0000	14020	624 Cobrança	113.341.000.000.754	384,55 C	
30/11/2021	0086	99015	470 Transferência enviada	550.086.000.020.645	567,00 D	
			30/11 0086 20645-8 FMTCE-GO RECUR			
30/11/2021	0086	99015	470 Transferência enviada	550.086.000.020.645	114,00 D	
			30/11 0086 20645-8 FMTCE-GO RECUR			
30/11/2021	0086	99015	470 Transferência enviada	550.086.000.020.645	423,00 D	
			30/11 0086 20645-8 FMTCE-GO RECUR			
30/11/2021	0086	99015	470 Transferência enviada	550.086.000.020.645	732,00 D	
			30/11 0086 20645-8 FMTCE-GO RECUR			
30/11/2021	0000	13105	144 Transferência Agendada	8.600.000.020.645	696,00 D	
			24/11 0086 20645-8 FMTCE-GO RECUR			
30/11/2021	0000	13105	144 Transferência Agendada	8.600.000.020.645	108,00 D	
			24/11 0086 20645-8 FMTCE-GO RECUR			
30/11/2021	0000	13105	144 Transferência Agendada	8.600.000.020.645	559,50 D	
			24/11 0086 20645-8 FMTCE-GO RECUR			
30/11/2021	0000	13105	144 Transferência Agendada	8.600.000.020.645	100,00 D	
			24/11 0086 20645-8 FMTCE-GO RECUR			
30/11/2021	0000	13105	144 Transferência Agendada	8.600.000.020.645	295,25 D	
			24/11 0086 20645-8 FMTCE-GO RECUR			
30/11/2021	0000	13105	144 Transferência Agendada	8.600.000.020.645	8.806,15 D	
			24/11 0086 20645-8 FMTCE-GO RECUR			
30/11/2021	0000	13105	144 Transferência Agendada	8.600.000.020.645	411,00 D	
			24/11 0086 20645-8 FMTCE-GO RECUR			
30/11/2021	0000	13105	144 Transferência Agendada	8.600.000.020.645	11.009,05 D	
			24/11 0086 20645-8 FMTCE-GO RECUR			
30/11/2021	0000	13105	144 Transferência Agendada	8.600.000.020.645	276,14 D	
			24/11 0086 20645-8 FMTCE-GO RECUR			
30/11/2021	0000	13113	124 Débito Serviço Cobrança	612.719.017.019	2,81 D	
			Tar. agrupadas - ocorrencia 29/11/2021			
30/11/2021	0000	00000	848 Resgate Automático	1.985	21.407,88 C	
30/11/2021	0000	00000	999 S A L D O			0,00 C

OBSERVAÇÕES:

Transação efetuada com sucesso por: J8734795 MOAB NOGUEIRA FRANCO.

Serviço de Atendimento ao Consumidor - SAC 0800 729 0722

Ouvidoria BB 0800 729 5678

Para deficientes auditivos 0800 729 0088

G3310109566320281
01/12/2021 10:08:13

Extrato de Conta Corrente

Cliente - Conta atual

Agência	86-8
Conta corrente	20645-8FMTCE-GO RECURSOS VINCULA
Período do extrato	11 / 2021

Lançamentos

Dt. balancete	Dt. movimento	Ag. origem	Lote	Histórico	Documento	Valor R$	Saldo
29/10/2021		0000	00000	000 Saldo Anterior			21.453,33 C
05/11/2021		0086	99015	870 Transferência recebida	550.086.000.015.057	558,00 C	
				05/11 0086 15057-6 TCE - FMTCE-GO			
05/11/2021		0086	99015	870 Transferência recebida	550.086.000.015.057	679,50 C	
				05/11 0086 15057-6 TCE - FMTCE-GO			
05/11/2021		0086	99015	870 Transferência recebida	550.086.000.015.057	689,50 C	
				05/11 0086 15057-6 TCE - FMTCE-GO			
05/11/2021		0086	99015	870 Transferência recebida	550.086.000.015.057	28,50 C	
				05/11 0086 15057-6 TCE - FMTCE-GO			
05/11/2021		0086	99015	870 Transferência recebida	550.086.000.015.057	100,50 C	
				05/11 0086 15057-6 TCE - FMTCE-GO			
05/11/2021		0086	99015	870 Transferência recebida	550.086.000.015.057	406,50 C	23.915,83 C
				05/11 0086 15057-6 TCE - FMTCE-GO			
30/11/2021		0086	99015	870 Transferência recebida	550.086.000.015.057	567,00 C	
				30/11 0086 15057-6 TCE - FMTCE-GO			
30/11/2021		0086	99015	870 Transferência recebida	550.086.000.015.057	114,00 C	
				30/11 0086 15057-6 TCE - FMTCE-GO			
30/11/2021		0086	99015	870 Transferência recebida	550.086.000.015.057	423,00 C	
				30/11 0086 15057-6 TCE - FMTCE-GO			
30/11/2021		0086	99015	870 Transferência recebida	550.086.000.015.057	732,00 C	
				30/11 0086 15057-6 TCE - FMTCE-GO			
30/11/2021		0000	14105	874 Transferência Agendada	8.600.000.014.212	28,50 C	
				30/11 0086 14212-3 T C E CONTA MO			
30/11/2021		0000	14105	874 Transferência Agendada	8.600.000.014.212	4.794,22 C	
				30/11 0086 14212-3 T C E CONTA MO			
30/11/2021		0000	14105	874 Transferência Agendada	8.600.000.014.212	1.159,22 C	
				30/11 0086 14212-3 T C E CONTA MO			
30/11/2021		0000	14105	874 Transferência Agendada	8.600.000.015.057	696,00 C	
				30/11 0086 15057-6 TCE - FMTCE-GO			
30/11/2021		0000	14105	874 Transferência Agendada	8.600.000.015.057	108,00 C	
				30/11 0086 15057-6 TCE - FMTCE-GO			
30/11/2021		0000	14105	874 Transferência Agendada	8.600.000.015.057	559,50 C	
				30/11 0086 15057-6 TCE - FMTCE-GO			
30/11/2021		0000	14105	874 Transferência Agendada	8.600.000.015.057	100,00 C	
				30/11 0086 15057-6 TCE - FMTCE-GO			
30/11/2021		0000	14105	874 Transferência Agendada	8.600.000.015.057	295,25 C	
				30/11 0086 15057-6 TCE - FMTCE-GO			
30/11/2021		0000	14105	874 Transferência Agendada	8.600.000.015.057	8.806,15 C	
				30/11 0086 15057-6 TCE - FMTCE-GO			
30/11/2021		0000	14105	874 Transferência Agendada	8.600.000.015.057	411,00 C	
				30/11 0086 15057-6 TCE - FMTCE-GO			
30/11/2021		0000	14105	874 Transferência Agendada	8.600.000.015.057	11.009,05 C	
				30/11 0086 15057-6 TCE - FMTCE-GO			
30/11/2021		0000	14105	874 Transferência Agendada	8.600.000.015.057	276,14 C	
				30/11 0086 15057-6 TCE - FMTCE-GO			
30/11/2021		0000	00000	999 S A L D O			53.994,86 C

OBSERVAÇÕES:

Transação efetuada com sucesso por: J8734795 MOAB NOGUEIRA FRANCO.

Serviço de Atendimento ao Consumidor - SAC 0800 729 0722

Ouvidoria BB 0800 729 5678

Para deficientes auditivos 0800 729 0088

G3380114036028311
01/12/2021 14:06:05

Consultas - Investimentos Fundos - Mensal

Cliente

Agência	86-8
Conta	15057-6 TCE - FMTCE-GO
Mês/ano referência	NOVEMBRO/2021

BB RF Solidez Pleno - CNPJ: 42.592.407/0001-03

Data	Histórico	Valor	Valor IR	Prej. Comp.	Valor IOF	Quantidade cotas	Valor cota	Saldo cotas
29/10/2021	SALDO ANTERIOR	8.738.131,26				8.710.006,895619		
01/11/2021	RESGATE	100,00				99,654051	1,003471503	8.709.907,241568
	Aplicação 07/10/2021	100,00				99,654051		
05/11/2021	RESGATE	2.465,31				2.455,089543	1,004162967	8.707.452,152025
	Aplicação 07/10/2021	2.465,31				2.455,089543		
09/11/2021	APLICAÇÃO	11.003,43				10.952,827215	1,004620066	8.718.404,979240
12/11/2021	APLICAÇÃO	10.970,28				10.912,222372	1,005320422	8.729.317,201612
16/11/2021	APLICAÇÃO	114.248,42				113.617,457041	1,005553398	8.842.934,658653
25/11/2021	RESGATE	1.231,59				1.222,824623	1,007168139	8.841.711,834030
	Aplicação 07/10/2021	1.231,59				1.222,824623		
30/11/2021	RESGATE	21.407,88				21.241,256068	1,007844354	8.820.470,577962
	Aplicação 07/10/2021	21.407,88				21.241,256068		
30/11/2021	SALDO ATUAL	8.889.661,47				8.820.470,577962		8.820.470,577962

Resumo do mês

SALDO ANTERIOR	8.738.131,26
APLICAÇÕES (+)	136.222,13
RESGATES (-)	25.204,78
RENDIMENTO BRUTO (+)	40.512,86
IMPOSTO DE RENDA (-)	0,00
IOF (-)	0,00
RENDIMENTO LÍQUIDO	40.512,86
SALDO ATUAL =	8.889.661,47

Valor da Cota

29/10/2021	1,003228972
30/11/2021	1,007844354

Rentabilidade

No mês	0,4600
No ano	0,7844
Últimos 12 meses	0,7844

Transação efetuada com sucesso por: J8734795 MOAB NOGUEIRA FRANCO.

G3310109566320281
01/12/2021 10:10:05

Consultas - Investimentos Fundos - Mensal

Cliente

Agência	86-8
Conta	20645-8 FMTCE-GO RECURSOS VINCULA
Mês/ano referência	NOVEMBRO/2021

NÃO HOUVE MOVIMENTO NO PERÍODO SOLICITADO.

Transação efetuada com sucesso por: J8734795 MOAB NOGUEIRA FRANCO.

Serviço de Atendimento ao Consumidor - SAC 0800 729 0722

Ouvidoria BB 0800 729 5678
Para deficientes auditivos 0800 729 0088

Extrato de Conta Corrente

G3350310307390451
03/01/2022 10:37:59

Cliente - Conta atual

Agência	86-8
Conta corrente	15057-6TCE - FMTCE-GO
Período do extrato	12 / 2021

Lançamentos

Dt. balancete	Dt. movimento	Ag. origem	Lote	Histórico	Documento	Valor R$	Saldo
30/11/2021		0000	00000	000 Saldo Anterior			0,00 C
01/12/2021		0000	13113	124 Débito Serviço Cobrança	612.719.017.019	2,81 D	
				Tar. agrupadas - ocorrencia 01/12/2021			
01/12/2021		0000	00000	848 Resgate Automático	1.985	2,81 C	0,00 C
02/12/2021		0000	14020	624 Cobrança	113.361.000.000.739	8.806,15 C	
02/12/2021		0000	13113	124 Débito Serviço Cobrança	612.719.017.019	2,81 D	
				Tar. agrupadas - ocorrencia 01/12/2021			
02/12/2021		0000	00000	271 BB-APLIC C.PRZ-APL.AUT	1.985	8.803,34 D	0,00 C
03/12/2021		0000	13113	124 Débito Serviço Cobrança	612.719.017.019	2,81 D	
				Tar. agrupadas - ocorrencia 03/12/2021			
03/12/2021		0000	00000	848 Resgate Automático	1.985	2,81 C	0,00 C
06/12/2021		0000	14020	624 Cobrança	113.401.000.000.774	427,10 C	
06/12/2021		0000	13113	124 Débito Serviço Cobrança	612.719.017.019	2,81 D	424,29 C
				Tar. agrupadas - ocorrencia 03/12/2021			
07/12/2021		0000	14020	624 Cobrança	113.411.000.000.769	304,81 C	
07/12/2021		0000	13113	124 Débito Serviço Cobrança	612.719.017.019	2,81 D	726,29 C
				Tar. agrupadas - ocorrencia 06/12/2021			
14/12/2021		0000	14349	900 VRN-FOPAG	20.882.050.010.100	115.372,51 C	
14/12/2021		0000	14020	624 Cobrança	113.481.000.000.761	2.202,90 C	
14/12/2021		0000	13113	124 Débito Serviço Cobrança	612.719.017.019	2,81 D	
				Tar. agrupadas - ocorrencia 13/12/2021			
14/12/2021		0000	00000	271 BB-APLIC C.PRZ-APL.AUT	1.985	118.298,89 D	0,00 C
17/12/2021		0000	13105	375 Impostos	121.701	1.009,99 D	
				DARE - COD BARRAS			
17/12/2021		0000	13105	375 Impostos	121.702	348,59 D	
				DARE - COD BARRAS			
17/12/2021		0000	13105	303 Pagto via Auto-Atend.BB	121.703	464,78 D	
				PREFEITURA MUN GOIANIA GO			
17/12/2021		0000	13105	393 TED Transf.Eletr.Disponiv	121.704	535.671,62 D	
				756 3351 019354200000170 TECNO - IT, T			
17/12/2021		0000	13105	375 Impostos	121.705	866,35 D	
				DARE - COD BARRAS			
17/12/2021		0000	13105	303 Pagto via Auto-Atend.BB	121.706	1.155,13 D	
				PREFEITURA MUN GOIANIA GO			
17/12/2021		0000	13105	393 TED Transf.Eletr.Disponiv	121.707	22.425,63 D	
				756 3351 019354200000170 TECNO - IT, T			
17/12/2021		0000	13105	303 Pagto via Auto-Atend.BB	121.708	1.346,66 D	
				PREFEITURA MUN GOIANIA GO			
17/12/2021		0000	13105	393 TED Transf.Eletr.Disponiv	121.709	64.976,31 D	
				756 3351 019354200000170 TECNO - IT, T			
17/12/2021		0000	13105	393 TED Transf.Eletr.Disponiv	121.710	55.734,94 D	
				756 3351 019354200000170 TECNO - IT, T			
17/12/2021		0000	13113	310 Tar DOC/TED Eletrônico	863.511.200.277.458	2,54 D	
				Cobrança referente 17/12/2021			
17/12/2021		0000	13113	310 Tar DOC/TED Eletrônico	863.511.200.277.459	2,54 D	
				Cobrança referente 17/12/2021			
17/12/2021		0000	13113	310 Tar DOC/TED Eletrônico	863.511.200.277.460	2,54 D	
				Cobrança referente 17/12/2021			
17/12/2021		0000	13113	310 Tar DOC/TED Eletrônico	863.511.200.277.461	2,54 D	
				Cobrança referente 17/12/2021			
17/12/2021		0000	00000	848 Resgate Automático	1.985	684.010,16 C	0,00 C

22/12/2021	0000	14020	624 Cobrança	113.561.000.000.721	474,28 C	
22/12/2021	0000	13113	124 Débito Serviço Cobrança	612.719.017.019	2,81 D	
			Tar. agrupadas - ocorrencia 21/12/2021			
22/12/2021	0000	13113	124 Débito Serviço Cobrança	612.719.017.019	8,43 D	463,04 C
			Tar. agrupadas - ocorrencia 22/12/2021			
23/12/2021	0000	14134	612 Recebimentos Diversos	80.555	424,50 C	
			GOIAS TRIBUNAL DE CONTAS			
23/12/2021	0000	14134	612 Recebimentos Diversos	80.558	736,50 C	
			GOIAS TRIBUNAL DE CONTAS			
23/12/2021	0000	14134	612 Recebimentos Diversos	80.562	580,50 C	
			GOIAS TRIBUNAL DE CONTAS			
23/12/2021	0000	14134	612 Recebimentos Diversos	80.566	112,50 C	
			GOIAS TRIBUNAL DE CONTAS			
23/12/2021	0000	14020	624 Cobrança	113.571.000.000.695	424,10 C	
23/12/2021	0000	13113	124 Débito Serviço Cobrança	612.719.017.019	2,81 D	2.738,33 C
			Tar. agrupadas - ocorrencia 22/12/2021			
24/12/2021	0000	13105	375 Impostos	122.401	1.857,01 D	881,32 C
			DARF - 01.409.580/0001-38 -3703			
27/12/2021	0000	13105	393 TED Transf.Eletr.Disponiv	122.701	350.000,00 D	
			341 3213 025359140000181 ARVVO TECNOLO			
27/12/2021	0000	13113	310 Tar DOC/TED Eletrônico	863.611.100.074.369	2,54 D	
			Cobrança referente 27/12/2021			
27/12/2021	0000	00000	848 Resgate Automático	1.985	349.121,22 C	0,00 C
28/12/2021	0000	14020	624 Cobrança	113.621.000.000.716	384,55 C	
28/12/2021	0000	13113	124 Débito Serviço Cobrança	612.719.017.019	2,81 D	381,74 C
			Tar. agrupadas - ocorrencia 27/12/2021			
30/12/2021	0000	13105	144 Transferência Agendada	8.600.000.020.645	348,59 D	
			29/12 0086 20645-8 FMTCE-GO RECUR			
30/12/2021	0000	13105	144 Transferência Agendada	8.600.000.020.645	112,50 D	
			29/12 0086 20645-8 FMTCE-GO RECUR			
30/12/2021	0000	13105	144 Transferência Agendada	8.600.000.020.645	304,81 D	
			29/12 0086 20645-8 FMTCE-GO RECUR			
30/12/2021	0000	13105	144 Transferência Agendada	8.600.000.020.645	424,10 D	
			29/12 0086 20645-8 FMTCE-GO RECUR			
30/12/2021	0000	13105	144 Transferência Agendada	8.600.000.020.645	8.806,15 D	
			29/12 0086 20645-8 FMTCE-GO RECUR			
30/12/2021	0000	13105	144 Transferência Agendada	8.600.000.020.645	580,50 D	
			29/12 0086 20645-8 FMTCE-GO RECUR			
30/12/2021	0000	13105	144 Transferência Agendada	8.600.000.020.645	384,55 D	
			29/12 0086 20645-8 FMTCE-GO RECUR			
30/12/2021	0000	13105	144 Transferência Agendada	8.600.000.020.645	2.202,90 D	
			29/12 0086 20645-8 FMTCE-GO RECUR			
30/12/2021	0000	13105	144 Transferência Agendada	8.600.000.020.645	736,50 D	
			29/12 0086 20645-8 FMTCE-GO RECUR			
30/12/2021	0000	13105	144 Transferência Agendada	8.600.000.020.645	424,50 D	
			29/12 0086 20645-8 FMTCE-GO RECUR			
30/12/2021	0000	13105	144 Transferência Agendada	8.600.000.020.645	427,10 D	
			29/12 0086 20645-8 FMTCE-GO RECUR			
30/12/2021	0000	13105	144 Transferência Agendada	8.600.000.020.645	474,28 D	
			29/12 0086 20645-8 FMTCE-GO RECUR			
30/12/2021	0000	00000	848 Resgate Automático	1.985	14.844,74 C	0,00 C
31/12/2021	0000	00000	999 S A L D O			0,00 C

OBSERVAÇÕES:

G3350310307390451
03/01/2022 10:38:54

Extrato de Conta Corrente

Cliente - Conta atual

Agência	86-8
Conta corrente	20645-8FMTCE-GO RECURSOS VINCULA
Período do extrato	12 / 2021

Lançamentos

Dt. balancete	Dt. movimento	Ag. origem	Lote	Histórico	Documento	Valor R$	Saldo
30/11/2021		0000	00000	000 Saldo Anterior			53.994,86 C
23/12/2021		0000	14105	874 Transferência Agendada	8.600.000.014.212	28,50 C	
				23/12 0086 14212-3 T C E CONTA MO			
23/12/2021		0000	14105	874 Transferência Agendada	8.600.000.014.212	6.638,04 C	
				23/12 0086 14212-3 T C E CONTA MO			
23/12/2021		0000	14105	874 Transferência Agendada	8.600.000.014.212	369,92 C	61.031,32 C
				23/12 0086 14212-3 T C E CONTA MO			
30/12/2021		0000	14105	874 Transferência Agendada	8.600.000.015.057	348,59 C	
				30/12 0086 15057-6 TCE - FMTCE-GO			
30/12/2021		0000	14105	874 Transferência Agendada	8.600.000.015.057	112,50 C	
				30/12 0086 15057-6 TCE - FMTCE-GO			
30/12/2021		0000	14105	874 Transferência Agendada	8.600.000.015.057	304,81 C	
				30/12 0086 15057-6 TCE - FMTCE-GO			
30/12/2021		0000	14105	874 Transferência Agendada	8.600.000.015.057	424,10 C	
				30/12 0086 15057-6 TCE - FMTCE-GO			
30/12/2021		0000	14105	874 Transferência Agendada	8.600.000.015.057	8.806,15 C	
				30/12 0086 15057-6 TCE - FMTCE-GO			
30/12/2021		0000	14105	874 Transferência Agendada	8.600.000.015.057	580,50 C	
				30/12 0086 15057-6 TCE - FMTCE-GO			
30/12/2021		0000	14105	874 Transferência Agendada	8.600.000.015.057	384,55 C	
				30/12 0086 15057-6 TCE - FMTCE-GO			
30/12/2021		0000	14105	874 Transferência Agendada	8.600.000.015.057	2.202,90 C	
				30/12 0086 15057-6 TCE - FMTCE-GO			
30/12/2021		0000	14105	874 Transferência Agendada	8.600.000.015.057	736,50 C	
				30/12 0086 15057-6 TCE - FMTCE-GO			
30/12/2021		0000	14105	874 Transferência Agendada	8.600.000.015.057	424,50 C	
				30/12 0086 15057-6 TCE - FMTCE-GO			
30/12/2021		0000	14105	874 Transferência Agendada	8.600.000.015.057	427,10 C	
				30/12 0086 15057-6 TCE - FMTCE-GO			
30/12/2021		0000	14105	874 Transferência Agendada	8.600.000.015.057	474,28 C	76.257,80 C
				30/12 0086 15057-6 TCE - FMTCE-GO			
31/12/2021		0000	00000	999 S A L D O			76.257,80 C

OBSERVAÇÕES:

Transação efetuada com sucesso por: J8734795 MOAB NOGUEIRA FRANCO.

Serviço de Atendimento ao Consumidor - SAC 0800 729 0722

Ouvidoria BB 0800 729 5678

Para deficientes auditivos 0800 729 0088

G3350310307390451
03/01/2022 10:40:00

Consultas - Investimentos Fundos - Mensal

Cliente

Agência	86-8
Conta	15057-6 TCE - FMTCE-GO
Mês/ano referência	DEZEMBRO/2021

BB RF Solidez Pleno - CNPJ: 42.592.407/0001-03

Data	Histórico	Valor	Valor IR	Prej. Comp.	Valor IOF	Quantidade cotas	Valor cota	Saldo cotas
30/11/2021	SALDO ANTERIOR	8.889.661,47				8.820.470,577962		
01/12/2021	RESGATE	2,81				2,787485	1,008077106	8.820.467,790477
	Aplicação 07/10/2021	2,81				2,787485		
02/12/2021	APLICAÇÃO	8.803,34				8.730,765537	1,008312497	8.829.198,556014
03/12/2021	RESGATE	2,81				2,786194	1,008544196	8.829.195,769820
	Aplicação 07/10/2021	2,81				2,786194		
14/12/2021	APLICAÇÃO	118.298,89				117.087,478244	1,010346211	8.946.283,248064
17/12/2021	RESGATE	684.010,16				676.428,365317	1,011208570	8.269.854,882747
	Aplicação 07/10/2021	684.010,16				676.428,365317		
27/12/2021	RESGATE	349.121,22				344.652,762810	1,012965099	7.925.202,119937
	Aplicação 07/10/2021	349.121,22				344.652,762810		
30/12/2021	RESGATE	14.844,74				14.642,166765	1,013834922	7.910.559,953172
	Aplicação 07/10/2021	14.844,74				14.642,166765		
31/12/2021	SALDO ATUAL	8.022.302,37				7.910.559,953172		7.910.559,953172

Resumo do mês

SALDO ANTERIOR	8.889.661,47
APLICAÇÕES (+)	127.102,23
RESGATES (-)	1.047.981,74
RENDIMENTO BRUTO (+)	53.520,41
IMPOSTO DE RENDA (-)	0,00
IOF (-)	0,00
RENDIMENTO LÍQUIDO	53.520,41
SALDO ATUAL =	8.022.302,37

Valor da Cota

30/11/2021	1,007844354
31/12/2021	1,014125728

Rentabilidade

No mês	0,6232
No ano	1,4125
Últimos 12 meses	1,4125

G3350310307390451
03/01/2022 10:40:53

Consultas - Investimentos Fundos - Mensal

Cliente

Agência	86-8
Conta	20645-8 FMTCE-GO RECURSOS VINCULA
Mês/ano referência	DEZEMBRO/2021

NÃO HOUVE MOVIMENTO NO PERÍODO SOLICITADO.

Transação efetuada com sucesso por: J8734795 MOAB NOGUEIRA FRANCO.

Serviço de Atendimento ao Consumidor - SAC 0800 729 0722

Ouvidoria BB 0800 729 5678
Para deficientes auditivos 0800 729 0088

Sistema de Contabilidade do Estado de Goiás
DEMONSTRATIVO DA DÍVIDA FLUTUANTE
ANEXO 17 - LEI FEDERAL nº 4.320/64

A2B80B570170DD3743E21FD4A61810AF

PERÍODO: **1 a 12/2021**

ÓRGÃO: **250 - FUNDO DE MODERNIZAÇÃO DO TRIBUNAL DE CONTAS DO ESTADO DE GOIÁS**

ESPECIFICAÇÃO	SALDO INICIAL DO PERÍODO	MOVIMENTO DO PERÍODO					SALDO FINAL DO PERÍODO
		FINANCEIRO		VARIAÇÕES PATRIMONIAIS			
		INSCRIÇÃO / AJUSTES	PAGAMENTO / AJUSTES	CANCELAMENTO	ENCAMPAÇÃO	VARIAÇÃO MONETÁRIA E CAMBIAL	
	(1)	(2)	(3)	(4)	(5)	(6)	(7) = (1 + 2 - 3 - 4 + 5 + 6)
A) RESTOS A PAGAR (EXCLUÍDOS OS SERVIÇOS DA DÍVIDA)	268.945,84	1.249.427,31	1.249.328,37	0,00	0,00	0,00	269.044,78
A.1) OBRIGAÇÕES TRABALHISTAS, PREVIDENCIÁRIAS E ASSISTENCIAIS A PAGAR A CURTO PRAZO	0,00	0,00	0,00	0,00	0,00	0,00	0,00
A.2) FORNECEDORES E CONTAS A PAGAR A CURTO PRAZO	0,00	1.229.298,41	1.229.199,47	0,00	0,00	0,00	98,94
A.3) OBRIGAÇÕES FISCAIS A CURTO PRAZO	0,00	16.859,67	16.859,67	0,00	0,00	0,00	0,00
A.4) OBRIGAÇÕES DE REPARTIÇÃO A OUTROS ENTES	0,00	0,00	0,00	0,00	0,00	0,00	0,00
A.5) DEMAIS OBRIGAÇÕES A CURTO PRAZO	268.945,84	3.269,23	3.269,23	0,00	0,00	0,00	268.945,84
A.6) PROVISÕES A CURTO PRAZO	0,00	0,00	0,00	0,00	0,00	0,00	0,00
B) SERVIÇOS DA DÍVIDA A PAGAR (JUROS, ENCARGOS E AMORTIZAÇÕES)	0,00	0,00	0,00	0,00	0,00	0,00	0,00
B.1) EMPRÉSTIMOS E FINANCIAMENTOS A CURTO PRAZO	0,00	0,00	0,00	0,00	0,00	0,00	0,00
C) DEPÓSITOS	0,00	0,00	0,00	0,00	0,00	0,00	0,00
C.1) VALORES RESTITUÍVEIS	0,00	0,00	0,00	0,00	0,00	0,00	0,00
C.2) OUTROS DEPÓSITOS	0,00	0,00	0,00	0,00	0,00	0,00	0,00
D) DÉBITOS DE TESOURARIA (ARO)	0,00	0,00	0,00	0,00	0,00	0,00	0,00
D.1) OPERAÇÕES DE CRÉDITO POR ANTECIPAÇÃO DA RECEITA ORÇAMENTÁRIA - ARO	0,00	0,00	0,00	0,00	0,00	0,00	0,00
TOTAL (A + B + C + D)	268.945,84	1.249.427,31	1.249.328,37	0,00	0,00	0,00	269.044,78

Sistema de Contabilidade do Estado de Goiás

DEMONSTRATIVO SINTÉTICO DA MOVIMENTAÇÃO DO ATIVO IMOBILIZADO E INTANGÍVEL

RESOLUÇÃO NORMATIVA nº 005/2018 DO TRIBUNAL DE CONTAS DO ESTADO DE GOIÁS

F6BF03F9B457BD428DE30AD205BFD22B

PERÍODO: **1 a 12/2021**

ÓRGÃO: **250 - FUNDO DE MODERNIZAÇÃO DO TRIBUNAL DE CONTAS DO ESTADO DE GOIÁS**

ESPECIFICAÇÃO	SALDO INICIAL DO PERÍODO	MOVIMENTO DO PERÍODO								SALDO FINAL DO PERÍODO
		AQUISIÇÕES	INCORPORAÇÕES	ALIENAÇÕES	BAIXAS	TRANSFERÊNCIAS	REAVALIAÇÃO	DEPRECIAÇÃO, EXAUSTÃO E AMORTIZAÇÃO	AJUSTES POR TESTE DE RECUPERABILIDADE	
	(1)	(2)	(3)	(4)	(5)	(6)	(7)	(8)	(9)	(10) = (1 + 2 + 3 - 4 - 5 - 6 + 7 - 8 - 9)
A) IMOBILIZADO	**0,00**	**878.800,00**	**0,00**	**0,00**	**0,00**	**0,00**	**0,00**	**0,00**	**0,00**	**878.800,00**
A.1) BENS MÓVEIS	**0,00**	**878.800,00**	**0,00**	**0,00**	**0,00**	**0,00**	**0,00**	**0,00**	**0,00**	**878.800,00**
A.1.1) MÁQUINAS, APARELHOS, EQUIPAMENTOS E FERRAMENTAS	0,00	0,00	0,00	0,00	0,00	0,00	0,00	0,00	0,00	0,00
A.1.2) BENS DE INFORMÁTICA	0,00	878.800,00	0,00	0,00	0,00	0,00	0,00	0,00	0,00	878.800,00
A.1.3) MÓVEIS E UTENSÍLIOS	0,00	0,00	0,00	0,00	0,00	0,00	0,00	0,00	0,00	0,00
A.1.4) MATERIAIS CULTURAIS, EDUCACIONAIS E DE COMUNICAÇÃO	0,00	0,00	0,00	0,00	0,00	0,00	0,00	0,00	0,00	0,00
A.1.5) VEÍCULOS	0,00	0,00	0,00	0,00	0,00	0,00	0,00	0,00	0,00	0,00
A.1.6) PEÇAS E CONJUNTOS DE REPOSIÇÃO	0,00	0,00	0,00	0,00	0,00	0,00	0,00	0,00	0,00	0,00
A.1.7) BENS MÓVEIS EM ANDAMENTO	0,00	0,00	0,00	0,00	0,00	0,00	0,00	0,00	0,00	0,00
A.1.8) BENS MÓVEIS EM ALMOXARIFADO	0,00	0,00	0,00	0,00	0,00	0,00	0,00	0,00	0,00	0,00
A.1.9) ARMAMENTOS	0,00	0,00	0,00	0,00	0,00	0,00	0,00	0,00	0,00	0,00
A.1.10) SEMOVENTES	0,00	0,00	0,00	0,00	0,00	0,00	0,00	0,00	0,00	0,00
A.1.11) DEMAIS BENS MÓVEIS	0,00	0,00	0,00	0,00	0,00	0,00	0,00	0,00	0,00	0,00
A.2) BENS IMÓVEIS	**0,00**	**0,00**	**0,00**	**0,00**	**0,00**	**0,00**	**0,00**	**0,00**	**0,00**	**0,00**
A.2.1) BENS DE USO ESPECIAL	0,00	0,00	0,00	0,00	0,00	0,00	0,00	0,00	0,00	0,00
A.2.2) BENS DOMINICAIS	0,00	0,00	0,00	0,00	0,00	0,00	0,00	0,00	0,00	0,00
A.2.3) BENS DE USO COMUM DO POVO	0,00	0,00	0,00	0,00	0,00	0,00	0,00	0,00	0,00	0,00
A.2.4) BENS IMÓVEIS EM ANDAMENTO	0,00	0,00	0,00	0,00	0,00	0,00	0,00	0,00	0,00	0,00
A.2.5) INSTALAÇÕES	0,00	0,00	0,00	0,00	0,00	0,00	0,00	0,00	0,00	0,00
A.2.6) BENFEITORIAS EM PROPRIEDADE DE TERCEIROS	0,00	0,00	0,00	0,00	0,00	0,00	0,00	0,00	0,00	0,00
A.2.7) DEMAIS BENS IMÓVEIS	0,00	0,00	0,00	0,00	0,00	0,00	0,00	0,00	0,00	0,00
B) INTANGÍVEL	**647.767,46**	**350.000,00**	**0,00**	**0,00**	**0,00**	**0,00**	**0,00**	**0,00**	**0,00**	**997.767,46**
B.1) SOFTWARES	647.767,46	350.000,00	0,00	0,00	0,00	0,00	0,00	0,00	0,00	997.767,46

Sistema de Contabilidade do Estado de Goiás

DEMONSTRATIVO SINTÉTICO DA MOVIMENTAÇÃO DO ATIVO IMOBILIZADO E INTANGÍVEL

RESOLUÇÃO NORMATIVA nº 005/2018 DO TRIBUNAL DE CONTAS DO ESTADO DE GOIÁS

F6BF03F9B457BD428DE30AD205BFD22B

PERÍODO: **1 a 12/2021**

ÓRGÃO: **250 - FUNDO DE MODERNIZAÇÃO DO TRIBUNAL DE CONTAS DO ESTADO DE GOIÁS**

ESPECIFICAÇÃO	SALDO INICIAL DO PERÍODO	MOVIMENTO DO PERÍODO								SALDO FINAL DO PERÍODO
		AQUISIÇÕES	INCORPORAÇÕES	ALIENAÇÕES	BAIXAS	TRANSFERÊNCIAS	REAVALIAÇÃO	DEPRECIAÇÃO, EXAUSTÃO E AMORTIZAÇÃO	AJUSTES POR TESTE DE RECUPERABILIDADE	
	(1)	(2)	(3)	(4)	(5)	(6)	(7)	(8)	(9)	(10) = (1 + 2 + 3 - 4 - 5 - 6 + 7 - 8 - 9)
B.2) MARCAS, DIREITOS E PATENTES INDUSTRIAIS	0,00	0,00	0,00	0,00	0,00	0,00	0,00	0,00	0,00	0,00
B.3) DIREITO DE USO DE IMÓVEIS	0,00	0,00	0,00	0,00	0,00	0,00	0,00	0,00	0,00	0,00
TOTAL (A + B)	**647.767,46**	**1.228.800,00**	**0,00**	**0,00**	**0,00**	**0,00**	**0,00**	**0,00**	**0,00**	**1.876.567,46**

Sistema de Contabilidade do Estado de Goiás
ANEXO I - REGISTRO DE SALDO BANCÁRIO
(Art. 3º, VIII - Resolução Normativa nº 005/2014 - TCE/GO)

816C2EC032184A00E669585C0241F90F

Período: 1 a 12/2021

250 - FUNDO DE MODERNIZAÇÃO DO TRIBUNAL DE CONTAS DO ESTADO DE GOIÁS

DADOS DA CONTA CONTÁBIL		FONTE	DADOS DA CONTA BANCÁRIA			SALDO INICIAL	MOVIMENTO DO PERÍODO		SALDO FINAL
NÚMERO	DESCRIÇÃO		BANCO	AGÊNCIA	Nº DA CONTA	(A)	INGRESSOS (B)	SAÍDAS (C)	(D) = (A+B-C)
1.1.1.1.1.19.00.00.00	**BANCOS CONTA MOVIMENTO - DEMAIS CONTAS**								
1.1.1.1.1.19.02.01.00	MOVIMENTO	141	001	00086	00000150576	1.754,01	11.378.141,18	11.379.895,19	0,00
1.1.1.1.1.19.02.01.00	MOVIMENTO	886	001	00086	00000150576	0,00	0,00	0,00	0,00
	SUBTOTAL CONTA BANCÁRIA					**1.754,01**	**11.378.141,18**	**11.379.895,19**	**0,00**
1.1.1.1.1.19.02.01.00	MOVIMENTO	141	001	00086	00000206458	0,00	0,00	0,00	0,00
1.1.1.1.1.19.02.01.00	MOVIMENTO	142	001	00086	00000206458	0,00	78.226,30	1.968,50	76.257,80
	SUBTOTAL CONTA BANCÁRIA					**0,00**	**78.226,30**	**1.968,50**	**76.257,80**
	SUBTOTAL BANCO					**1.754,01**	**11.456.367,48**	**11.381.863,69**	**76.257,80**
1.1.1.1.1.19.00.00.00	**TOTAL CONTA CONTÁBIL**					**1.754,01**	**11.456.367,48**	**11.381.863,69**	**76.257,80**
1.1.1.1.1.50.00.00.00	**APLICAÇÕES FINANCEIRAS DE LIQUIDEZ IMEDIATA**								
1.1.1.1.1.50.99.02.00	BANCO DO BRASIL	141	001	00086	00000150576	7.596.647,58	10.326.398,71	9.900.743,92	8.022.302,37
1.1.1.1.1.50.99.02.00	BANCO DO BRASIL	886	001	00086	00000150576	0,00	0,00	0,00	0,00
	SUBTOTAL CONTA BANCÁRIA					**7.596.647,58**	**10.326.398,71**	**9.900.743,92**	**8.022.302,37**
1.1.1.1.1.50.99.02.00	BANCO DO BRASIL	141	001	00086	00000206458	0,00	0,00	0,00	0,00
1.1.1.1.1.50.99.02.00	BANCO DO BRASIL	142	001	00086	00000206458	0,00	0,00	0,00	0,00
	SUBTOTAL CONTA BANCÁRIA					**0,00**	**0,00**	**0,00**	**0,00**
	SUBTOTAL BANCO					**7.596.647,58**	**10.326.398,71**	**9.900.743,92**	**8.022.302,37**
1.1.1.1.1.50.00.00.00	**TOTAL CONTA CONTÁBIL**					**7.596.647,58**	**10.326.398,71**	**9.900.743,92**	**8.022.302,37**
TOTAL GERAL						**7.598.401,59**	**21.782.766,19**	**21.282.607,61**	**8.098.560,17**

**** A CONTA ÚNICA DO TESOURO ESTADUAL (BANCO 104, AGÊNCIA 4204, CONTA Nº 10.000-4), ESTÁ EVIDENCIADA, EM SUA TOTALIDADE, NO DEMONSTRATIVO DE SALDO BANCÁRIO DA CONTA ÚNICA DO TESOURO ESTADUAL. ****

Sistema de Contabilidade do Estado de Goiás

Demonstrativo de Despesa a Pagar no Exercício

250 - FUNDO DE MODERNIZAÇÃO DO TRIBUNAL DE CONTAS DO ESTADO DE GOIÁS

Exercício: 2021 - Período: 1 a 12/2021

CREDOR	EMPENHO	PROCESSO	DATA	NAT. DESPESA	LIQUIDADO	NÃO LIQUIDADO	A PAGAR
BANCO DO BRASIL S A	0250.006.00002	202100047000055	29/01/2021	3.3.90.39.43	98,94	0,00	98,94
FUNDO DE MODERNIZACAO DO TRIBUNAL DE	0250.006.00003	202100047000057	09/02/2021	3.3.90.47.02	0,00	4.412,36	4.412,36
BANCO DO BRASIL SA	0250.006.00006	202100047003080	24/12/2021	3.3.90.39.43	0,00	33,33	33,33
TOTAL DO ÓRGÃO					98,94	4.445,69	4.544,63

Anexo 02

Lei 4.320/64

ESTADO DE GOIÁS

59D5B7A3D732D6ABEDA91842E861F544

Sistema de Contabilidade do Estado de Goiás

Comparativo da Despesa Orçada, Autorizada e Realizada Segundo as Categorias Econômicas e Elementos de Despesas

Período: 1 a 12/2021

250 - FUNDO DE MODERNIZAÇÃO DO TRIBUNAL DE CONTAS DO ESTADO DE GOIÁS | **250 - FUNDO DE MODERNIZAÇÃO DO TRIBUNAL DE CONTAS DO ESTADO DE GOIÁS**

Código	Especificação	Despesa Autorizada					Despesa Realizada					Saldo
		Orçamento e Alterações			Créditos Especiais /Extraordinários	Total	A Pagar			Paga	Empenhada	
		Orçado	Reduções	Suplementações			Liquidada	Não Liquidada	Soma			
30000000	DESPESAS CORRENTES	120.000,00	0,00	0,00	0,00	120.000,00	98,94	4.445,69	4.544,63	19.256,34	23.800,97	96.199,03
33000000	OUTRAS DESPESAS CORRENTES	120.000,00	0,00	0,00	0,00	120.000,00	98,94	4.445,69	4.544,63	19.256,34	23.800,97	96.199,03
33900000	APLICACOES DIRETAS	0,00	0,00	0,00	0,00	0,00	98,94	4.445,69	4.544,63	19.256,34	23.800,97	-23.800,97
33903900	OUTROS SERVIÇOS DE TERCEIROS - PESSOA JURÍDICA	0,00	0,00	0,00	0,00	0,00	98,94	33,33	132,27	398,46	530,73	-530,73
33903943	Serviços Bancários	0,00	0,00	0,00	0,00	0,00	98,94	33,33	132,27	398,46	530,73	-530,73
33904700	OBRIGAÇÕES TRIBUTÁRIAS E CONTRIBUTIVAS	0,00	0,00	0,00	0,00	0,00	0,00	4.412,36	4.412,36	15.587,64	20.000,00	-20.000,00
33904702	Contribuições para o PIS-PASEP	0,00	0,00	0,00	0,00	0,00	0,00	4.412,36	4.412,36	15.587,64	20.000,00	-20.000,00
33909200	DESPESAS DE EXERCÍCIOS ANTERIORES	0,00	0,00	0,00	0,00	0,00	0,00	0,00	0,00	3.001,01	3.001,01	-3.001,01
33909223	Indenizações e Restituições	0,00	0,00	0,00	0,00	0,00	0,00	0,00	0,00	3.000,00	3.000,00	-3.000,00
33909225	Demais Despesas de Exercícios Anteriores - Outras Despesas Correntes - Serviços	0,00	0,00	0,00	0,00	0,00	0,00	0,00	0,00	1,01	1,01	-1,01
33909300	INDENIZAÇÕES E RESTITUIÇÕES	0,00	0,00	0,00	0,00	0,00	0,00	0,00	0,00	269,23	269,23	-269,23
33909302	Restituições Diversas	0,00	0,00	0,00	0,00	0,00	0,00	0,00	0,00	269,23	269,23	-269,23
40000000	DESPESAS DE CAPITAL	1.538.000,00	0,00	0,00	0,00	1.538.000,00	0,00	0,00	0,00	1.034.000,00	1.034.000,00	504.000,00
44000000	INVESTIMENTOS	1.538.000,00	0,00	0,00	0,00	1.538.000,00	0,00	0,00	0,00	1.034.000,00	1.034.000,00	504.000,00
44900000	APLICACOES DIRETAS	0,00	0,00	0,00	0,00	0,00	0,00	0,00	0,00	1.034.000,00	1.034.000,00	-1.034.000,00
44904000	Serviços de Tecnologia da Informação e Comunicação - Pessoa Jurídica	0,00	0,00	0,00	0,00	0,00	0,00	0,00	0,00	350.000,00	350.000,00	-350.000,00
44904082	Aquisição de Software	0,00	0,00	0,00	0,00	0,00	0,00	0,00	0,00	350.000,00	350.000,00	-350.000,00
44905200	EQUIPAMENTOS E MATERIAL PERMANENTE	0,00	0,00	0,00	0,00	0,00	0,00	0,00	0,00	684.000,00	684.000,00	-684.000,00
44905211	Equipamentos de Tecnologia da Informação	0,00	0,00	0,00	0,00	0,00	0,00	0,00	0,00	684.000,00	684.000,00	-684.000,00
	TOTAL DA UNIDADE	1.658.000,00	0,00	0,00	0,00	1.658.000,00	98,94	4.445,69	4.544,63	1.053.256,34	1.057.800,97	600.199,03
	TOTAL DO ÓRGÃO	1.658.000,00	0,00	0,00	0,00	1.658.000,00	98,94	4.445,69	4.544,63	1.053.256,34	1.057.800,97	600.199,03

* DADOS EXTRAÍDOS DO SIOFINET

Lei 4.320/64

Sistema de Contabilidade do Estado de Goiás
Demonstrativo da Despesa Segundo as Funções
Anexo 09

843B73B7C4EC490084818825924D6972

Período:	1 a 12/2021

250 - FUNDO DE MODERNIZAÇÃO DO TRIBUNAL DE CONTAS DO ESTADO DE GOIÁS

Funções	Empenhado	%	Pago	%
LEGISLATIVA	1.057.800,97	100,00	1.053.256,34	100,00
Total..:	**1.057.800,97**	**100**	**1.053.256,34**	**100**

* DADOS EXTRAÍDOS DO SIOFINET

Lei 4.320/64

Sistema de Contabilidade do Estado de Goiás
Demonstrativo da Despesa Segundo as Funções
Anexo 09

843B73B7C4EC490084818825924D6972

Período:	1 a 12/2021

250 - FUNDO DE MODERNIZAÇÃO DO TRIBUNAL DE CONTAS DO ESTADO DE GOIÁS

Funções	Empenhado	%	Pago	%
LEGISLATIVA	1.057.800,97	100,00	1.053.256,34	100,00
Total..:	**1.057.800,97**	**100**	**1.053.256,34**	**100**

* DADOS EXTRAÍDOS DO SIOFINET

ESTADO DE GOIÁS

Sistema de Contabilidade do Estado de Goiás

Demonstrativo da Despesa Realizada por Função, Programa, Fonte de Recurso e Categoria Econômica

EB7B988C01CD01F6C797A26C711A348F

Período: 1 a 12/2021

250 - FUNDO DE MODERNIZAÇÃO DO TRIBUNAL DE CONTAS DO ESTADO DE GOIÁS

Código	Especificação	A - Programa de Trabalho			B - Fonte de Recurso		C - Categoria Econômica		Total (A = B = C)
		Projetos	Atividades	Operações Especiais	Ordinarios	Vinculados	Correntes	Capital	
01	LEGISLATIVA	0,00	1.034.000,00	23.800,97	0,00	1.057.800,97	23.800,97	1.034.000,00	1.057.800,97
01.032	CONTROLE EXTERNO	0,00	1.034.000,00	23.800,97	0,00	1.057.800,97	23.800,97	1.034.000,00	1.057.800,97
01.032.1001	APERFEIÇOAMENTO DO CONTROLE EXTERNO DA ADMINISTRAÇÃO PÚBLICA ESTADUAL	0,00	1.034.000,00	0,00	0,00	1.034.000,00	0,00	1.034.000,00	1.034.000,00
01.032.4200	GESTÃO E MANUTENÇÃO	0,00	0,00	23.800,97	0,00	23.800,97	23.800,97	0,00	23.800,97
	Total do Órgão	0,00	1.034.000,00	23.800,97	0,00	1.057.800,97	23.800,97	1.034.000,00	1.057.800,97
	Total Geral	0,00	1.034.000,00	23.800,97	0,00	1.057.800,97	23.800,97	1.034.000,00	1.057.800,97

* DADOS EXTRAÍDOS DO SIOFINET

ÓRGÃO: 250 - FUNDO DE MODERNIZAÇÃO DO TRIBUNAL DE CONTAS DO ESTADO DE GOIÁS

Mês Final: 1 a 12/2021

Código	Fonte	Descrição	Previsão		Incremento		Arrecadação		Saldo Final	
			Do Exercício	Até a competência	Mês	Acumulado	Mês	Acumulado	Mês	Acumulado
		RECURSOS ORDINÁRIOS	1.658.000,00	1.658.000,00	0,00	0,00	190.799,11	1.749.486,95	52.632,44	91.486,95
1.0.0.0.00.0.0.0000		RECEITAS CORRENTES	1.658.000,00	1.658.000,00	0,00	0,00	190.799,11	1.749.486,95	52.632,44	91.486,95
1.3.0.0.00.0.0.0000		RECEITA PATRIMONIAL	1.338.000,00	1.338.000,00	0,00	0,00	168.536,17	1.673.229,15	57.036,17	335.229,15
1.3.1.0.00.0.0.0000		EXPLORAÇÃO DO PATRIMÔNIO IMOBILIÁRIO DO ESTADO	43.000,00	43.000,00	0,00	0,00	0,00	0,00	-3.583,33	-43.000,00
1.3.1.0.01.1.0.0000		ALUGUÉIS E ARRENDAMENTOS	43.000,00	43.000,00	0,00	0,00	0,00	0,00	-3.583,33	-43.000,00
1.3.1.0.01.1.1.0000		ALUGUÉIS E ARRENDAMENTOS - PRINCIPAL	43.000,00	43.000,00	0,00	0,00	0,00	0,00	-3.583,33	-43.000,00
1.3.1.0.01.1.1.0007	141	ALUGUÉIS E ARRENDAMENTOS BENS IMÓVEIS	43.000,00	43.000,00	0,00	0,00	0,00	0,00	-3.583,33	-43.000,00
1.3.2.0.00.0.0.0000		VALORES MOBILIÁRIOS	80.000,00	80.000,00	0,00	0,00	53.520,41	263.184,14	46.853,74	183.184,14
1.3.2.1.00.0.0.0000		JUROS E CORREÇÕES MONETÁRIAS	80.000,00	80.000,00	0,00	0,00	53.520,41	263.184,14	46.853,74	183.184,14
1.3.2.1.00.1.0.0000		REMUNERAÇÃO DE DEPÓSITOS BANCÁRIOS	80.000,00	80.000,00	0,00	0,00	53.520,41	263.184,14	46.853,74	183.184,14
1.3.2.1.00.1.1.0000		REMUNERAÇÃO DE DEPÓSITOS BANCÁRIOS - PRINCIPAL	80.000,00	80.000,00	0,00	0,00	53.520,41	263.184,14	46.853,74	183.184,14
1.3.2.1.00.1.1.0065	141	RENDIMENTO APLICAÇÃO CURTO PRAZO EM CONTA CORRENTE - FUNDOS ESPECIAIS	80.000,00	80.000,00	0,00	0,00	53.520,41	263.184,14	46.853,74	183.184,14
1.3.6.0.00.0.0.0000		CESSÃO DE DIREITOS	1.215.000,00	1.215.000,00	0,00	0,00	115.015,76	1.410.045,01	13.765,76	195.045,01
1.3.6.0.01.1.0.0000		CESSÃO DO DIREITO DE OPERACIONALIZAÇÃO DE PAGAMENTOS	1.215.000,00	1.215.000,00	0,00	0,00	115.015,76	1.410.045,01	13.765,76	195.045,01
1.3.6.0.01.1.1.0000		CESSÃO DO DIREITO DE OPERACIONALIZAÇÃO DE PAGAMENTOS - PRINCIPAL	1.215.000,00	1.215.000,00	0,00	0,00	115.015,76	1.410.045,01	13.765,76	195.045,01
1.3.6.0.01.1.1.0002	141	CESSÃO DO DIREITO DE OPERACIONALIZAÇÃO DE PAGAMENTOS	1.215.000,00	1.215.000,00	0,00	0,00	115.015,76	1.410.045,01	13.765,76	195.045,01
1.6.0.0.00.0.0.0000		RECEITA DE SERVIÇOS	1.000,00	1.000,00	0,00	0,00	0,00	0,00	-83,33	-1.000,00
1.6.1.0.00.0.0.0000		SERVIÇOS ADMINISTRATIVOS E COMERCIAIS GERAIS	1.000,00	1.000,00	0,00	0,00	0,00	0,00	-83,33	-1.000,00
1.6.1.0.01.1.0.0000		SERVIÇOS ADMINISTRATIVOS E COMERCIAIS GERAIS	1.000,00	1.000,00	0,00	0,00	0,00	0,00	-83,33	-1.000,00
1.6.1.0.01.1.1.0000		SERVIÇOS ADMINISTRATIVOS E COMERCIAIS GERAIS - PRINCIPAL	1.000,00	1.000,00	0,00	0,00	0,00	0,00	-83,33	-1.000,00
1.6.1.0.01.1.1.0040	141	SERVIÇOS DE FOTOCÓPIAS OU CÓPIAS HELIOGRÁFICAS	1.000,00	1.000,00	0,00	0,00	0,00	0,00	-83,33	-1.000,00
1.9.0.0.00.0.0.0000		OUTRAS RECEITAS CORRENTES	319.000,00	319.000,00	0,00	0,00	22.262,94	76.257,80	-4.320,39	-242.742,20
1.9.1.0.00.0.0.0000		MULTAS ADMINISTRATIVAS CONTRATUAIS E JUDICIAIS	40.000,00	40.000,00	0,00	0,00	22.262,94	71.487,05	18.929,61	31.487,05
1.9.1.0.07.1.0.0000		MULTAS APLICADAS PELOS TRIBUNAIS DE CONTAS	40.000,00	40.000,00	0,00	0,00	22.262,94	71.487,05	18.929,61	31.487,05
1.9.1.0.07.1.1.0000		MULTAS APLICADAS PELOS TRIBUNAIS DE CONTAS - PRINCIPAL	40.000,00	40.000,00	0,00	0,00	22.262,94	71.487,05	18.929,61	31.487,05
1.9.1.0.07.1.1.0013	142	MULTAS APLICADAS PELO TCE (LEI Nº 12.785/95)	40.000,00	40.000,00	0,00	0,00	22.262,94	71.487,05	18.929,61	31.487,05
1.9.9.0.00.0.0.0000		DEMAIS RECEITAS CORRENTES	279.000,00	279.000,00	0,00	0,00	0,00	4.770,75	-23.250,00	-274.229,25
1.9.9.0.99.1.0.0000		OUTRAS RECEITAS - PRIMÁRIAS	279.000,00	279.000,00	0,00	0,00	0,00	4.770,75	-23.250,00	-274.229,25
1.9.9.0.99.1.1.0000		OUTRAS RECEITAS - PRIMÁRIAS - PRINCIPAL	279.000,00	279.000,00	0,00	0,00	0,00	4.770,75	-23.250,00	-274.229,25
1.9.9.0.99.1.1.0056	142	RECEITA DE CONSIGNAÇÃO/FALTA	279.000,00	279.000,00	0,00	0,00	0,00	4.770,75	-23.250,00	-274.229,25
		TOTAL	1.658.000,00	1.658.000,00	0,00	0,00	190.799,11	1.749.486,95	52.632,44	91.486,95

Sistema de Contabilidade do Estado de Goiás
ANEXO 10A

D11A33EEA3C27A9F4A3F4968C4D41093

ÓRGÃO: 250 - FUNDO DE MODERNIZAÇÃO DO TRIBUNAL DE CONTAS DO ESTADO DE GOIÁS

Mês Final: 1 a 12/2021

Código	Fonte	Especificação	Janeiro	Fevereiro	Março	Abril	Maio	Junho	Julho	Agosto	Setembro	Outubro	Novembro	Dezembro	Total
		RECURSOS ORDINÁRIOS	120.607,92	120.365,10	125.751,37	126.615,83	132.406,70	153.296,73	139.806,66	146.937,80	157.269,42	149.929,17	185.701,14	190.799,11	1.749.486,95
1.0.0.0.00.0.0.0000		RECEITAS CORRENTES	120.607,92	120.365,10	125.751,37	126.615,83	132.406,70	153.296,73	139.806,66	146.937,80	157.269,42	149.929,17	185.701,14	190.799,11	1.749.486,95
1.3.0.0.00.0.0.0000		RECEITA PATRIMONIAL	120.607,92	120.365,10	125.751,37	126.615,83	132.406,70	153.296,73	139.806,66	140.109,60	146.698,70	145.874,76	153.159,61	168.536,17	1.673.229,15
1.3.2.0.00.0.0.0000		VALORES MOBILIÁRIOS	5.266,19	4.811,85	8.435,74	10.033,24	14.496,07	17.765,14	21.447,35	27.189,65	29.216,14	30.489,50	40.512,86	53.520,41	263.184,14
1.3.2.1.00.0.0.0000		JUROS E CORREÇÕES MONETÁRIAS	5.266,19	4.811,85	8.435,74	10.033,24	14.496,07	17.765,14	21.447,35	27.189,65	29.216,14	30.489,50	40.512,86	53.520,41	263.184,14
1.3.2.1.00.1.0.0000		REMUNERAÇÃO DE DEPÓSITOS BANCÁRIOS	5.266,19	4.811,85	8.435,74	10.033,24	14.496,07	17.765,14	21.447,35	27.189,65	29.216,14	30.489,50	40.512,86	53.520,41	263.184,14
1.3.2.1.00.1.1.0000		REMUNERAÇÃO DE DEPÓSITOS BANCÁRIOS - PRINCIPAL	5.266,19	4.811,85	8.435,74	10.033,24	14.496,07	17.765,14	21.447,35	27.189,65	29.216,14	30.489,50	40.512,86	53.520,41	263.184,14
1.3.2.1.00.1.1.0065	141	RENDIMENTO APLICAÇÃO CURTO PRAZO EM CONTA CORRENTE - FUNDOS ESPECIAIS	5.266,19	4.811,85	8.435,74	10.033,24	14.496,07	17.765,14	21.447,35	27.189,65	29.216,14	30.489,50	40.512,86	53.520,41	263.184,14
1.3.6.0.00.0.0.0000		CESSÃO DE DIREITOS	115.341,73	115.553,25	117.315,63	116.582,59	117.910,63	135.531,59	118.359,31	112.919,95	117.482,56	115.385,26	112.646,75	115.015,76	1.410.045,01
1.3.6.0.01.1.0.0000		CESSÃO DO DIREITO DE OPERACIONALIZAÇÃO DE PAGAMENTOS	115.341,73	115.553,25	117.315,63	116.582,59	117.910,63	135.531,59	118.359,31	112.919,95	117.482,56	115.385,26	112.646,75	115.015,76	1.410.045,01
1.3.6.0.01.1.1.0000		CESSÃO DO DIREITO DE OPERACIONALIZAÇÃO DE PAGAMENTOS - PRINCIPAL	115.341,73	115.553,25	117.315,63	116.582,59	117.910,63	135.531,59	118.359,31	112.919,95	117.482,56	115.385,26	112.646,75	115.015,76	1.410.045,01
1.3.6.0.01.1.1.0002	141	CESSÃO DO DIREITO DE OPERACIONALIZAÇÃO DE PAGAMENTOS	115.341,73	115.553,25	117.315,63	116.582,59	117.910,63	135.531,59	118.359,31	112.919,95	117.482,56	115.385,26	112.646,75	115.015,76	1.410.045,01
1.9.0.0.00.0.0.0000		OUTRAS RECEITAS CORRENTES	0,00	0,00	0,00	0,00	0,00	0,00	0,00	6.828,20	10.570,72	4.054,41	32.541,53	22.262,94	76.257,80
1.9.1.0.00.0.0.0000		MULTAS ADMINISTRATIVAS CONTRATUAIS E JUDICIAIS	0,00	0,00	0,00	0,00	0,00	0,00	0,00	3.783,95	8.844,22	4.054,41	32.541,53	22.262,94	71.487,05
1.9.1.0.07.1.0.0000		MULTAS APLICADAS PELOS TRIBUNAIS DE CONTAS	0,00	0,00	0,00	0,00	0,00	0,00	0,00	3.783,95	8.844,22	4.054,41	32.541,53	22.262,94	71.487,05
1.9.1.0.07.1.1.0000		MULTAS APLICADAS PELOS TRIBUNAIS DE CONTAS - PRINCIPAL	0,00	0,00	0,00	0,00	0,00	0,00	0,00	3.783,95	8.844,22	4.054,41	32.541,53	22.262,94	71.487,05
1.9.1.0.07.1.1.0013	142	MULTAS APLICADAS PELO TCE (LEI Nº 12.785/95)	0,00	0,00	0,00	0,00	0,00	0,00	0,00	3.783,95	8.844,22	4.054,41	32.541,53	22.262,94	71.487,05
1.9.9.0.00.0.0.0000		DEMAIS RECEITAS CORRENTES	0,00	0,00	0,00	0,00	0,00	0,00	0,00	3.044,25	1.726,50	0,00	0,00	0,00	4.770,75
1.9.9.0.99.1.0.0000		OUTRAS RECEITAS - PRIMÁRIAS	0,00	0,00	0,00	0,00	0,00	0,00	0,00	3.044,25	1.726,50	0,00	0,00	0,00	4.770,75
1.9.9.0.99.1.1.0000		OUTRAS RECEITAS - PRIMÁRIAS - PRINCIPAL	0,00	0,00	0,00	0,00	0,00	0,00	0,00	3.044,25	1.726,50	0,00	0,00	0,00	4.770,75
1.9.9.0.99.1.1.0056	142	RECEITA DE CONSIGNAÇÃO/FALTA	0,00	0,00	0,00	0,00	0,00	0,00	0,00	3.044,25	1.726,50	0,00	0,00	0,00	4.770,75
		TOTAL	120.607,92	120.365,10	125.751,37	126.615,83	132.406,70	153.296,73	139.806,66	146.937,80	157.269,42	149.929,17	185.701,14	190.799,11	1.749.486,95

Anexo 11

Lei 4.320/64

ESTADO DE GOIÁS

Sistema de Contabilidade do Estado de Goiás

Comparativo da Despesa Autorizada com a Realizada por Projeto/Atividade

6B74584305E66797C84784F20B7A7EE7

Período: 1 a 12/2021

250 - FUNDO DE MODERNIZAÇÃO DO TRIBUNAL DE CONTAS DO ESTADO DE GOIÁS | **250 - FUNDO DE MODERNIZAÇÃO DO TRIBUNAL DE CONTAS DO ESTADO DE GOIÁS**

Código	Especificação	Despesa Autorizada					Despesa Realizada					Saldo
		Orçamento e Alterações			Créditos Especiais / Extraordinários	Total	A Pagar			Paga	Empenhada	
		Orçado	Reduções	Suplementações			Liquidada	Não Liquidada	Soma			
0103210012001	APERFEIÇOAMENTO DA GESTÃO ORGANIZACIONAL COM FOCO EM TECNOLOGIA DA INFORMAÇÃO											
010321001200103	OUTRAS DESPESAS CORRENTES	10.000,00	0,00	0,00	0,00	10.000,00	0,00	0,00	0,00	0,00	0,00	10.000,00
010321001200104	INVESTIMENTOS	1.518.000,00	0,00	0,00	0,00	1.518.000,00	0,00	0,00	0,00	0,00	0,00	1.518.000,00
44904082(141)	Aquisição de Software	0,00	0,00	0,00	0,00	0,00	0,00	0,00	0,00	350.000,00	350.000,00	-350.000,00
44905211(141)	Equipamentos de Tecnologia da Informação	0,00	0,00	0,00	0,00	0,00	0,00	0,00	0,00	684.000,00	684.000,00	-684.000,00
	SOMA	1.528.000,00	0,00	0,00	0,00	1.528.000,00	0,00	0,00	0,00	1.034.000,00	1.034.000,00	494.000,00
0103210012002	DESENVOLVIMENTO DE COMPETÊNCIAS DE MEMBROS, SERVIDORES, JURISDICIONADOS E CONTROLADORES											
010321001200203	OUTRAS DESPESAS CORRENTES	10.000,00	0,00	0,00	0,00	10.000,00	0,00	0,00	0,00	0,00	0,00	10.000,00
010321001200204	INVESTIMENTOS	10.000,00	0,00	0,00	0,00	10.000,00	0,00	0,00	0,00	0,00	0,00	10.000,00
	SOMA	20.000,00	0,00	0,00	0,00	20.000,00	0,00	0,00	0,00	0,00	0,00	20.000,00
0103242004215	GESTÃO E MANUTENÇÃO DAS ATIVIDADES DO TCE											
010324200421503	OUTRAS DESPESAS CORRENTES	100.000,00	0,00	0,00	0,00	100.000,00	0,00	0,00	0,00	0,00	0,00	100.000,00
33903943(141)	Serviços Bancários	0,00	0,00	0,00	0,00	0,00	98,94	33,33	132,27	398,46	530,73	-530,73
33904702(141)	Contribuições para o PIS-PASEP	0,00	0,00	0,00	0,00	0,00	0,00	4.412,36	4.412,36	15.587,64	20.000,00	-20.000,00
33909223(141)	Indenizações e Restituições	0,00	0,00	0,00	0,00	0,00	0,00	0,00	0,00	3.000,00	3.000,00	-3.000,00
33909225(141)	Demais Despesas de Exercícios Anteriores - Outras Despesas C	0,00	0,00	0,00	0,00	0,00	0,00	0,00	0,00	1,01	1,01	-1,01
33909302(141)	Restituições Diversas	0,00	0,00	0,00	0,00	0,00	0,00	0,00	0,00	269,23	269,23	-269,23
010324200421504	INVESTIMENTOS	10.000,00	0,00	0,00	0,00	10.000,00	0,00	0,00	0,00	0,00	0,00	10.000,00
	SOMA	110.000,00	0,00	0,00	0,00	110.000,00	98,94	4.445,69	4.544,63	19.256,34	23.800,97	86.199,03
	TOTAL DA UNIDADE	1.658.000,00	0,00	0,00	0,00	1.658.000,00	98,94	4.445,69	4.544,63	1.053.256,34	1.057.800,97	600.199,03
	TOTAL DO ÓRGÃO	1.658.000,00	0,00	0,00	0,00	1.658.000,00	98,94	4.445,69	4.544,63	1.053.256,34	1.057.800,97	600.199,03

* DADOS EXTRAÍDOS DO SIOFINET

ESTADO DE GOIÁS

Sistema de Contabilidade do Estado de Goiás

Comparativo da Despesa Autorizada com a Realizada por Projeto/Atividade

9D653BD81F6EB409C1786A171A6C122

Período: **1 a 12/2021**

250 - FUNDO DE MODERNIZAÇÃO DO TRIBUNAL DE CONTAS DO ESTADO DE GOIÁS

Código	Especificação	Despesa Autorizada					Despesa Realizada					Saldo
		Orçamento e Alterações			Créditos Especiais / Extraordinários	Total	A Pagar			Paga	Empenhada	
		Orçado	Reduções	Suplementações			Liquidada	Não Liquidada	Soma			
0103210012001	APERFEIÇOAMENTO DA GESTÃO ORGANIZACIONAL COM FOCO EM TECNOLOGIA DA INFORMAÇÃO	1.528.000,00	0,00	0,00	0,00	1.528.000,00	0,00	0,00	0,00	1.034.000,00	1.034.000,00	494.000,00
0103210012002	DESENVOLVIMENTO DE COMPETÊNCIAS DE MEMBROS, SERVIDORES, JURISDICIONADOS E CONTROLADORES	20.000,00	0,00	0,00	0,00	20.000,00	0,00	0,00	0,00	0,00	0,00	20.000,00
0103242004215	GESTÃO E MANUTENÇÃO DAS ATIVIDADES DO TCE	110.000,00	0,00	0,00	0,00	110.000,00	98,94	4.445,69	4.544,63	19.256,34	23.800,97	86.199,03
0250	**FUNDO DE MODERNIZAÇÃO DO TRIBUNAL DE CONTAS DO ESTADO DE GOIÁS**	**1.658.000,00**	**0,00**	**0,00**	**0,00**	**1.658.000,00**	**98,94**	**4.445,69**	**4.544,63**	**1.053.256,34**	**1.057.800,97**	**600.199,03**
Total	**FUNDO DE MODERNIZAÇÃO DO TRIBUNAL DE CONTAS DO ESTADO DE GOIÁS**	**1.658.000,00**	**0,00**	**0,00**	**0,00**	**1.658.000,00**	**98,94**	**4.445,69**	**4.544,63**	**1.053.256,34**	**1.057.800,97**	**600.199,03**

* DADOS EXTRAÍDOS DO SIOFINET

Anexo 11A

Lei 4.320/64

ESTADO DE GOIÁS

Sistema de Contabilidade do Estado de Goiás

Demonstrativo de Créditos Adicionais Abertos

3A726612E6E4133A4668E5890CF4D2A6

Período: **1 a 12/2021**

250 - FUNDO DE MODERNIZAÇÃO DO TRIBUNAL DE CONTAS DO ESTADO DE GOIÁS

DECRETO (D) / PORTARIA (P)				ÓRGÃOS	NATUREZA		ORIGEM DOS RECURSOS	
Tipo	Número	Data	Processo		Suplementares	Especiais / Extraordinários	Especificação	Valor
					RESUMO		**RESUMO**	
					TOTAL	0,00	TOTAL	0,00

* DADOS EXTRAÍDOS DO SIOFINET

ESTADO DE GOIÁS

Sistema de Contabilidade do Estado de Goiás

Demonstrativo de Reduções de Créditos

Anexo 11B

D04A524BE529853119AA4FACA8678A8D

Período: **1 a 12/2021**

250 - FUNDO DE MODERNIZAÇÃO DO TRIBUNAL DE CONTAS DO ESTADO DE GOIÁS

DECRETO (D) / PORTARIA (P)				ÓRGÃOS	VALOR
Tipo	Número	Data	Processo		
				TOTAL	0.00
				TOTAL GERAL	0.00

* DADOS EXTRAÍDOS DO SIOFINET

Sistema de Contabilidade do Estado de Goiás
BALANÇO ORÇAMENTÁRIO
Anexo 12 - Lei Federal nº 4.320/64

F26D2854DABEEA4C37E097C5D908AA1A

PERÍODO: 1 a 12/2021

ÓRGÃO: 250 - FUNDO DE MODERNIZAÇÃO DO TRIBUNAL DE CONTAS DO ESTADO DE GOIÁS

RECEITAS ORÇAMENTÁRIAS	PREVISÃO			RECEITAS REALIZADAS	SALDO
	INICIAL	ADICIONAL	ATUALIZADA		
	(a)	(b)	(c)=(a+b)	(d)	(e)=(d-c)
RECEITAS CORRENTES (I)	**1.658.000,00**	**0,00**	**1.658.000,00**	**1.749.486,95**	**91.486,95**
IMPOSTOS, TAXAS E CONTRIBUIÇÕES DE MELHORIA	0,00	0,00	0,00	0,00	0,00
RECEITA DE CONTRIBUIÇÕES	0,00	0,00	0,00	0,00	0,00
RECEITA PATRIMONIAL	1.338.000,00	0,00	1.338.000,00	1.673.229,15	335.229,15
RECEITA AGROPECUÁRIA	0,00	0,00	0,00	0,00	0,00
RECEITA INDUSTRIAL	0,00	0,00	0,00	0,00	0,00
RECEITA DE SERVIÇOS	1.000,00	0,00	1.000,00	0,00	-1.000,00
TRANSFERÊNCIAS CORRENTES	0,00	0,00	0,00	0,00	0,00
OUTRAS RECEITAS CORRENTES	319.000,00	0,00	319.000,00	76.257,80	-242.742,20
RECEITAS DE CAPITAL (II)	**0,00**	**0,00**	**0,00**	**0,00**	**0,00**
OPERAÇÕES DE CRÉDITO	0,00	0,00	0,00	0,00	0,00
ALIENAÇÃO DE BENS	0,00	0,00	0,00	0,00	0,00
AMORTIZAÇÕES DE EMPRÉSTIMOS	0,00	0,00	0,00	0,00	0,00
TRANSFERÊNCIAS DE CAPITAL	0,00	0,00	0,00	0,00	0,00
OUTRAS RECEITAS DE CAPITAL	0,00	0,00	0,00	0,00	0,00
SUB-TOTAL DAS RECEITAS (III) = (I + II)	**1.658.000,00**	**0,00**	**1.658.000,00**	**1.749.486,95**	**91.486,95**
OPERAÇÕES DE CRÉDITO / REFINANCIAMENTO (IV)	-	-	-	-	-
OPERAÇÕES DE CRÉDITO INTERNAS	**0,00**	**0,00**	**0,00**	**0,00**	**0,00**
MOBILIÁRIA	0,00	0,00	0,00	0,00	0,00
CONTRATUAL	0,00	0,00	0,00	0,00	0,00
OPERAÇÕES DE CRÉDITO EXTERNAS	**0,00**	**0,00**	**0,00**	**0,00**	**0,00**
MOBILIÁRIA	0,00	0,00	0,00	0,00	0,00
CONTRATUAL	0,00	0,00	0,00	0,00	0,00
SUBTOTAL COM REFINANCIAMENTO (V) = (III + IV)	**1.658.000,00**	**0,00**	**1.658.000,00**	**1.749.486,95**	**91.486,95**
DÉFICIT (VI) = (XIII - V)	-	-	-	-	-
TOTAL (VII) = (V + VI)	**1.658.000,00**	**0,00**	**1.658.000,00**	**1.749.486,95**	**91.486,95**
SALDOS DE EXERC. ANTERIORES	-	-	**0,00**	-	-
RECURSOS ARRECADADOS EM EXERCÍCIOS ANTERIORES	-	-	0,00	-	-
SUPERÁVIT FINANCEIRO	-	-	0,00	-	-
REABERTURA DE CRÉDITOS ADICIONAIS	-	-	0,00	-	-

PERÍODO: 1 a 12/2021

ÓRGÃO: 250 - FUNDO DE MODERNIZAÇÃO DO TRIBUNAL DE CONTAS DO ESTADO DE GOIÁS

DESPESAS ORÇAMENTÁRIAS	DOTAÇÃO			DESPESAS EMPENHADAS	DESPESAS LIQUIDADAS	DESPESAS PAGAS	SALDO DA DOTAÇÃO
	INICIAL	ADICIONAL	ATUALIZADA				
	(f)	(g)	(h)=(f+g)	(i)	(j)	(k)	(l)=(h-i)
DESPESAS CORRENTES (VIII)	**120.000,00**	**0,00**	**120.000,00**	**23.800,97**	**19.355,28**	**19.256,34**	**96.199,03**
PESSOAL E ENCARGOS SOCIAIS	0,00	0,00	0,00	0,00	0,00	0,00	0,00
JUROS E ENCARGOS DA DÍVIDA	0,00	0,00	0,00	0,00	0,00	0,00	0,00
OUTRAS DESPESAS CORRENTES	120.000,00	0,00	120.000,00	23.800,97	19.355,28	19.256,34	96.199,03
DESPESAS DE CAPITAL (IX)	**1.538.000,00**	**0,00**	**1.538.000,00**	**1.034.000,00**	**1.034.000,00**	**1.034.000,00**	**504.000,00**
INVESTIMENTOS	1.538.000,00	0,00	1.538.000,00	1.034.000,00	1.034.000,00	1.034.000,00	504.000,00
INVERSÕES FINANCEIRAS	0,00	0,00	0,00	0,00	0,00	0,00	0,00
AMORTIZAÇÃO DA DÍVIDA	0,00	0,00	0,00	0,00	0,00	0,00	0,00
RESERVA DE CONTINGÊNCIA (X)	**0,00**	**0,00**	**0,00**	**-**	**-**	**-**	**0,00**
SUBTOTAL DAS DESPESAS (XI) = (VIII + IX + X)	**1.658.000,00**	**0,00**	**1.658.000,00**	**1.057.800,97**	**1.053.355,28**	**1.053.256,34**	**600.199,03**
AMORTIZAÇÃO DA DÍVIDA / REFINANCIAMENTO (XII)	-	-	-	-	-	-	-
AMORTIZAÇÃO DA DÍVIDA INTERNA	**0,00**	**0,00**	**0,00**	**0,00**	**0,00**	**0,00**	**0,00**
DÍVIDA MOBILIÁRIA	0,00	0,00	0,00	0,00	0,00	0,00	0,00
OUTRAS DÍVIDAS	0,00	0,00	0,00	0,00	0,00	0,00	0,00
AMORTIZAÇÃO DA DÍVIDA EXTERNA	**0,00**	**0,00**	**0,00**	**0,00**	**0,00**	**0,00**	**0,00**
DÍVIDA MOBILIÁRIA	0,00	0,00	0,00	0,00	0,00	0,00	0,00
OUTRAS DÍVIDAS	0,00	0,00	0,00	0,00	0,00	0,00	0,00
SUBTOTAL COM REFINANCIAMENTO (XIII) = (XI + XII)	**1.658.000,00**	**0,00**	**1.658.000,00**	**1.057.800,97**	**1.053.355,28**	**1.053.256,34**	**600.199,03**
SUPERÁVIT (XIV) = (V - XIII)	-	-	-	**691.685,98**	-	-	-
TOTAL (XV) = (XIII + XIV)	**1.658.000,00**	**0,00**	**1.658.000,00**	**1.749.486,95**	**1.053.355,28**	**1.053.256,34**	**600.199,03**
RESERVA DO RPPS	0,00	0,00	0,00	0,00	0,00	0,00	0,00

Sistema de Contabilidade do Estado de Goiás

BALANÇO FINANCEIRO

Anexo 13 - Lei Federal nº 4.320/64

698FD9B5B74BAFA8CD9D10CFCB0EDC2C

PERÍODO: 1 a 12/2021

ÓRGÃO: 250 - FUNDO DE MODERNIZAÇÃO DO TRIBUNAL DE CONTAS DO ESTADO DE GOIÁS

INGRESSOS			DISPÊNDIOS		
ESPECIFICAÇÃO	EXERCÍCIO		ESPECIFICAÇÃO	EXERCÍCIO	
	ATUAL	ANTERIOR		ATUAL	ANTERIOR
RECEITA ORÇAMENTÁRIA (I)	**1.749.486,95**	**1.545.381,28**	**DESPESA ORÇAMENTÁRIA (VI)**	**1.057.800,97**	**1.102.918,86**
A) ORDINÁRIA	**0,00**	**0,00**	**A) ORDINÁRIA**	**0,00**	**0,00**
B) VINCULADA	**1.749.486,95**	**1.545.381,28**	**B) VINCULADA**	**1.057.800,97**	**1.102.918,86**
B.1) REC VINC À EDUCAÇÃO	0,00	0,00	B.1) REC VINC À EDUCAÇÃO	0,00	0,00
B.2) REC VINC À SAÚDE	0,00	0,00	B.2) REC VINC À SAÚDE	0,00	0,00
B.3) REC VINC AO RPPS	0,00	0,00	B.3) REC VINC AO RPPS	0,00	0,00
B.4) REC VINC À ASSISTÊNCIA SOCIAL	0,00	0,00	B.4) REC VINC À ASSISTÊNCIA SOCIAL	0,00	0,00
B.5) OUTRAS DESTINAÇÕES DE REC VINC	**1.749.486,95**	**1.545.381,28**	**B.5) OUTRAS DESTINAÇÕES DE REC VINC**	**1.057.800,97**	**1.102.918,86**
B.5.01) CONVÊNIOS, AJUSTES E ACORDOS	0,00	0,00	B.5.01) CONVÊNIOS, AJUSTES E ACORDOS	0,00	0,00
B.5.02) COTA PARTE CIDE	0,00	0,00	B.5.02) COTA PARTE CIDE	0,00	0,00
B.5.03) COTA PARTE FEP	0,00	0,00	B.5.03) COTA PARTE FEP	0,00	0,00
B.5.04) OPERAÇÕES DE CRÉDITO	0,00	0,00	B.5.04) OPERAÇÕES DE CRÉDITO	0,00	0,00
B.5.05) REC DE ALIENAÇÃO DE ATIVOS	0,00	0,00	B.5.05) REC DE ALIENAÇÃO DE ATIVOS	0,00	0,00
B.5.06) REC VINC AOS DEPÓSITOS JUDICIAIS	0,00	0,00	B.5.06) REC VINC AOS DEPÓSITOS JUDICIAIS	0,00	0,00
B.5.07) REC VINC A FUNDOS ESPECIAIS	1.673.229,15	1.545.381,28	B.5.07) REC VINC A FUNDOS ESPECIAIS	1.057.800,97	1.102.918,86
B.5.08) RECURSOS VINC AO TRÂNSITO	0,00	0,00	B.5.08) RECURSOS VINC AO TRÂNSITO	0,00	0,00
B.5.09) TRANSFERÊNCIAS UNIÃO (CORRENTES)	0,00	0,00	B.5.09) TRANSFERÊNCIAS UNIÃO (CORRENTES)	0,00	0,00
B.5.10) TRANSFERÊNCIAS UNIÃO (CAPITAL)	0,00	0,00	B.5.10) TRANSFERÊNCIAS UNIÃO (CAPITAL)	0,00	0,00
B.5.11) TRANSFERÊNCIAS REC PRÉ-SAL	0,00	0,00	B.5.11) TRANSFERÊNCIAS REC PRÉ-SAL	0,00	0,00
B.5.12) RECURSOS ENFRENTAMENTO COVID	0,00	0,00	B.5.12) RECURSOS ENFRENTAMENTO COVID	0,00	0,00
B.5.13) DEMAIS DESTINAÇÕES REC VINC	76.257,80	0,00	B.5.13) DEMAIS DESTINAÇÕES REC VINC	0,00	0,00
			C) OUTRAS DESTINAÇÕES DE RECURSOS	0,00	0,00
TRANSFERÊNCIAS FINANC RECEBIDAS (II)	**0,00**	**0,00**	**TRANSFERÊNCIAS FINANC CONCEDIDAS (VII)**	**0,00**	**0,00**
TRANSF REC P/ EXEC ORÇAMENTÁRIA	0,00	0,00	TRANSF CONC P/ EXEC ORÇAMENTÁRIA	0,00	0,00
TRANSF REC INDEP EXEC ORÇAMENTÁRIA	0,00	0,00	TRANSF CONC INDEP EXEC ORÇAMENTÁRIA	0,00	0,00
TRANSF REC P/ APORTES RECURSOS RPPS	0,00	0,00	TRANSF CONC P/ APORTES DE REC RPPS	0,00	0,00
RECEBIMENTOS EXTRAORÇAMENTÁRIOS (III)	**4.544,63**	**2.696.072,03**	**PAGAMENTOS EXTRAORÇAMENTÁRIOS (VIII)**	**196.072,03**	**1.447,00**
INSCRIÇÃO RP NÃO PROCESSADOS	4.445,69	196.072,03	PAGTO DE RP NÃO PROCESSADOS	196.072,03	1.447,00
INSCRIÇÃO DE RP PROCESSADOS	98,94	0,00	PAGTO RESTOS A PAGAR PROCESSADOS	0,00	0,00
DEPÓSITOS REST E VALORES VINCULADOS	0,00	0,00	DEPÓSITOS REST E VALORES VINCULADOS	0,00	0,00
OUTROS RECEBTOS EXTRAORÇAMENTÁRIOS	0,00	2.500.000,00	OUTROS PAGTOS EXTRAORÇAMENTÁRIOS	0,00	0,00
RP DO PERÍODO (DESPESAS A PAGAR)	0,00	0,00			
SALDO DO EXERCÍCIO ANTERIOR (IV)	**7.598.401,59**	**4.461.314,14**	**SALDO PARA O EXERCÍCIO SEGUINTE (IX)**	**8.098.560,17**	**7.598.401,59**
CAIXA E EQUIVALENTES DE CAIXA	7.598.401,59	4.461.314,14	CAIXA E EQUIVALENTES DE CAIXA	8.098.560,17	7.598.401,59
DEPÓSITOS REST E VALORES VINCULADOS	0,00	0,00	DEPÓSITOS REST E VALORES VINCULADOS	0,00	0,00
INVESTIMENTOS APLIC TEMP CURTO PRAZO	0,00	0,00	INVESTIMENTOS APLIC TEMP CURTO PRAZO	0,00	0,00
TOTAL (V) = (I + II + III + IV)	**9.352.433,17**	**8.702.767,45**	**TOTAL (X) = (VI + VII + VIII + IX)**	**9.352.433,17**	**8.702.767,45**

Sistema de Contabilidade do Estado de Goiás

BALANÇO PATRIMONIAL

Anexo 14 - Lei Federal nº 4.320/64

0EEEF9A106A24CEFE07B0FB75A61712A

PERÍODO: 1 a 12/2021

ÓRGÃO: 250 - FUNDO DE MODERNIZAÇÃO DO TRIBUNAL DE CONTAS DO ESTADO DE GOIÁS

ATIVO				PASSIVO E PATRIMÔNIO LÍQUIDO			
ESPECIFICAÇÃO	NOTA EXPLICATIVA	EXERCÍCIO		ESPECIFICAÇÃO	NOTA EXPLICATIVA	EXERCÍCIO	
		ATUAL	ANTERIOR			ATUAL	ANTERIOR
A) ATIVO CIRCULANTE		**30.704.878,88**	**30.204.720,30**	**C) PASSIVO CIRCULANTE**		**269.044,78**	**268.945,84**
A.1) CAIXA E EQUIVALENTES DE CAIXA		**8.098.560,17**	**7.598.401,59**	**C.1) OBRIGAÇÕES TRABALHISTAS, PREVIDÊNCIÁRIAS E ASSISTÊNCIAIS A PAGAR A CURTO PRAZO**		**0,00**	**0,00**
A.2) CRÉDITOS A CURTO PRAZO		**22.606.318,71**	**22.606.318,71**	C.1.1) PESSOAL A PAGAR		0,00	0,00
A.2.1) CRÉDITOS TRIBUTÁRIOS A RECEBER		0,00	0,00	C.1.2) BENEFÍCIOS PREVIDENCIÁRIOS A PAGAR		0,00	0,00
A.2.2) CLIENTES		0,00	0,00	C.1.3) BENEFÍCIOS ASSISTENCIAIS A PAGAR		0,00	0,00
A.2.3) CRÉDITOS DE TRANSFERÊNCIAS A RECEBER		0,00	0,00	C.1.4) ENCARGOS SOCIAIS A PAGAR		0,00	0,00
A.2.4) EMPRÉSTIMOS E FINANCIAMENTOS CONCEDIDOS		0,00	0,00	**C.2) EMPRÉSTIMOS E FINANCIAMENTOS A CURTO PRAZO**		**0,00**	**0,00**
A.2.5) DÍVIDA ATIVA TRIBUTÁRIA		0,00	0,00	**C.3) FORNECEDORES E CONTAS A PAGAR A CURTO PRAZO**		**98,94**	**0,00**
A.2.6) DÍVIDA ATIVA NÃO TRIBUTÁRIA		0,00	0,00	**C.4) OBRIGAÇÕES FISCAIS A CURTO PRAZO**		**0,00**	**0,00**
A.2.7) (-) AJUSTE DE PERDAS DE CRÉDITOS A CURTO PRAZO		0,00	0,00	**C.5) OBRIGAÇÕES DE REPARTIÇÕES A OUTROS ENTES**		**0,00**	**0,00**
A.2.8) DEMAIS CRÉDITOS E VALORES A CURTO PRAZO		22.606.318,71	22.606.318,71	**C.6) PROVISÕES A CURTO PRAZO**		**0,00**	**0,00**
A.3) INVESTIMENTOS E APLICAÇÕES TEMPORÁRIAS A CURTO PRAZO		**0,00**	**0,00**	**C.7) DEMAIS OBRIGAÇÕES A CURTO PRAZO**		**268.945,84**	**268.945,84**
A.4) ESTOQUES		**0,00**	**0,00**	**D) PASSIVO NÃO CIRCULANTE**		**0,00**	**0,00**
A.5) VPD PAGA ANTECIPADAMENTE		**0,00**	**0,00**	**D.1) OBRIGAÇÕES TRABALHISTAS, PREVIDÊNCIÁRIAS E ASSISTÊNCIAIS A PAGAR A LONGO PRAZO**		**0,00**	**0,00**
B) ATIVO NÃO CIRCULANTE		**1.876.567,46**	**647.767,46**	D.1.1) PESSOAL A PAGAR		0,00	0,00
B.1) REALIZÁVEL A LONGO PRAZO		**0,00**	**0,00**	D.1.2) BENEFÍCIOS PREVIDENCIÁRIOS A PAGAR		0,00	0,00
B.1.1) CRÉDITOS A LONGO PRAZO		0,00	0,00	D.1.3) BENEFÍCIOS ASSISTENCIAIS A PAGAR		0,00	0,00
B.1.1.1) CRÉDITOS TRIBUTÁRIOS A RECEBER		0,00	0,00	D.1.4) ENCARGOS SOCIAIS A PAGAR		0,00	0,00
B.1.1.2) CLIENTES		0,00	0,00	**D.2) EMPRÉSTIMOS E FINANCIAMENTOS A LONGO PRAZO**		**0,00**	**0,00**

PERÍODO: 1 a 12/2021

ÓRGÃO: 250 - FUNDO DE MODERNIZAÇÃO DO TRIBUNAL DE CONTAS DO ESTADO DE GOIÁS

ATIVO				PASSIVO E PATRIMÔNIO LÍQUIDO			
ESPECIFICAÇÃO	NOTA EXPLICATIVA	EXERCÍCIO		ESPECIFICAÇÃO	NOTA EXPLICATIVA	EXERCÍCIO	
		ATUAL	ANTERIOR			ATUAL	ANTERIOR
B.1.1.3) EMPRÉSTIMOS E FINANCIAMENTOS CONCEDIDOS		0,00	0,00	**D.3) FORNECEDORES E CONTAS A PAGAR A LONGO PRAZO**		**0,00**	**0,00**
B.1.1.4) DÍVIDA ATIVA TRIBUTÁRIA		0,00	0,00	**D.4) OBRIGAÇÕES FISCAIS A LONGO PRAZO**		**0,00**	**0,00**
B.1.1.5) DÍVIDA ATIVA NÃO TRIBUTÁRIA		0,00	0,00	**D.5) PROVISÕES A LONGO PRAZO**		**0,00**	**0,00**
B.1.1.6) (-) AJUSTES DE PERDAS DE CRÉDITOS A LONGO PRAZO		0,00	0,00	**D.6) DEMAIS OBRIGAÇÕES A LONGO PRAZO**		**0,00**	**0,00**
B.1.1.7) DEMAIS CRÉDITOS E VALORES A LONGO PRAZO		0,00	0,00	**D.7) RESULTADO DIFERIDO**		**0,00**	**0,00**
B.1.2) INVESTIMENTOS TEMPORÁRIOS A LONGO PRAZO		0,00	0,00	**E) PATRIMÔNIO LÍQUIDO**		**32.312.401,56**	**30.583.541,92**
B.1.3) ESTOQUES		0,00	0,00	**E.1) PATRIMÔNIO SOCIAL E CAPITAL SOCIAL**		**0,00**	**0,00**
B.1.4) VPD PAGA ANTECIPADAMENTE		0,00	0,00	**E.2) ADIANTAMENTO PARA FUTURO AUMENTO DE CAPITAL**		**0,00**	**0,00**
B.2) INVESTIMENTOS		**0,00**	**0,00**	**E.3) RESERVAS DE CAPITAL**		**0,00**	**0,00**
B.3) IMOBILIZADO		**878.800,00**	**0,00**	**E.4) AJUSTES DE AVALIAÇÃO PATRIMONIAL**		**0,00**	**0,00**
B.3.1) BENS MÓVEIS		878.800,00	0,00	**E.5) RESERVAS DE LUCROS**		**0,00**	**0,00**
B.3.2) (-) DEPRECIAÇÃO BENS MÓVEIS		0,00	0,00	**E.6) DEMAIS RESERVAS**		**0,00**	**0,00**
B.3.3) (-) EXAUSTÃO BENS MÓVEIS		0,00	0,00	**E.7) RESULTADOS ACUMULADOS**		**32.312.401,56**	**30.583.541,92**
B.3.4) (-) AMORTIZAÇÃO BENS MÓVEIS		0,00	0,00	E.7.1) RESULTADO DO EXERCÍCIO		1.728.859,64	1.284.854,91
B.3.5) (-) REDUÇÃO AO VALOR RECUPERÁVEL DE IMOBILIZADO - BENS MÓVEIS		0,00	0,00	E.7.2) RESULTADOS ACUMULADOS DE EXERCÍCIOS ANTERIORES		30.583.541,92	29.298.687,01
SUBTOTAL BENS MÓVEIS		878.800,00	0,00	E.7.3) AJUSTES DE EXERCÍCIOS ANTERIORES		0,00	0,00
B.3.6) BENS IMÓVEIS		0,00	0,00	E.7.4) RESULTADOS PROVENIENTES DE EXTINÇÃO, FUSÃO E CISÃO		0,00	0,00
B.3.7) (-) DEPRECIAÇÃO BENS IMÓVEIS		0,00	0,00	**E.8) (-) AÇÕES / COTAS EM TESOURARIA**		**0,00**	**0,00**
B.3.8) (-) EXAUSTÃO BENS IMÓVEIS		0,00	0,00				

PERÍODO: **1 a 12/2021**

ÓRGÃO: **250 - FUNDO DE MODERNIZAÇÃO DO TRIBUNAL DE CONTAS DO ESTADO DE GOIÁS**

ATIVO				PASSIVO E PATRIMÔNIO LÍQUIDO			
ESPECIFICAÇÃO	NOTA EXPLICATIVA	EXERCÍCIO		ESPECIFICAÇÃO	NOTA EXPLICATIVA	EXERCÍCIO	
		ATUAL	ANTERIOR			ATUAL	ANTERIOR
B.3.9) (-) AMORTIZAÇÃO BENS IMÓVEIS		0,00	0,00				
B.3.10) (-) REDUÇÃO AO VALOR RECUPERÁVEL DE IMOBILIZADO - BENS IMÓVEIS		0,00	0,00				
SUBTOTAL BENS IMÓVEIS		0,00	0,00				
B.4) INTANGÍVEL		**997.767,46**	**647.767,46**				
B.4.1) SOFTWARES		997.767,46	647.767,46				
B.4.2) (-) AMORTIZAÇÃO SOFTWARES		0,00	0,00				
B.4.3) (-) REDUÇÃO AO VALOR RECUPERÁVEL DE INTANGÍVEL - SOFTWARES		0,00	0,00				
SUBTOTAL SOFTWARES		997.767,46	647.767,46				
B.4.4) MARCAS, DIREITOS E PATENTES INDUSTRIAIS		0,00	0,00				
B.4.5) (-) AMORTIZAÇÃO MARCAS, DIREITOS E PATENTES		0,00	0,00				
B.4.6) (-) REDUÇÃO AO VLR RECUPERÁVEL INTANGÍVEL - MARCAS, DIREITOS E PATENTES		0,00	0,00				
SUBTOTAL MARCAS, DIREITOS E PATENTES INDUSTRIAIS		0,00	0,00				
B.4.7) DIREITO DE USO DE IMÓVEIS		0,00	0,00				
B.4.8) (-) AMORTIZAÇÃO DIREITO DE USO DE IMÓVEIS		0,00	0,00				
B.4.9) (-) REDUÇÃO AO VALOR RECUPERÁVEL DE INTANGÍVEL - DIREITO DE USO		0,00	0,00				
SUBTOTAL DIREITO DE USO DE IMÓVEIS		0,00	0,00				
B.5) DIFERIDO		**0,00**	**0,00**				
TOTAL DO ATIVO (A + B)		**32.581.446,34**	**30.852.487,76**	**TOTAL DO PASSIVO E PATRIMÔNIO LÍQUIDO (C + D + E)**		**32.581.446,34**	**30.852.487,76**

Sistema de Contabilidade do Estado de Goiás
DEMONSTRAÇÃO DAS VARIAÇÕES PATRIMONIAIS
QUADRO - VARIAÇÕES PATRIMONIAIS QUANTITATIVAS
ANEXO 15 - LEI FEDERAL nº 4.320/64

23033320E0F405CB47F624BD7479D16C

PERÍODO: **1 a 12/2021**

ÓRGÃO: **250 - FUNDO DE MODERNIZAÇÃO DO TRIBUNAL DE CONTAS DO ESTADO DE GOIÁS**

VARIAÇÕES PATRIMONIAIS AUMENTATIVAS				VARIAÇÕES PATRIMONIAIS DIMINUTIVAS			
ESPECIFICAÇÃO	NOTA EXPLICATIVA	EXERCÍCIO		ESPECIFICAÇÃO	NOTA EXPLICATIVA	EXERCÍCIO	
		ATUAL	ANTERIOR			ATUAL	ANTERIOR
IMPOSTOS, TAXAS E CONTRIBUIÇÕES DE MELHORIA		**0,00**	**0,00**	**PESSOAL E ENCARGOS**		**0,00**	**0,00**
IMPOSTOS		0,00	0,00	REMUNERAÇÃO A PESSOAL		0,00	0,00
TAXAS		0,00	0,00	ENCARGOS PATRONAIS		0,00	0,00
CONTRIBUIÇÕES DE MELHORIA		0,00	0,00	BENEFÍCIOS A PESSOAL		0,00	0,00
				OUTRAS VARIAÇÕES PATRIMONIAIS DIMINUTIVAS - PESSOAL E ENCARGOS		0,00	0,00
CONTRIBUIÇÕES		**0,00**	**0,00**	**BENEFÍCIOS PREVIDENCIÁRIOS E ASSISTENCIAIS**		**0,00**	**0,00**
CONTRIBUIÇÕES SOCIAIS		0,00	0,00	APOSENTADORIAS E REFORMAS		0,00	0,00
CONTRIBUIÇÕES DE INTERVENÇÃO NO DOMÍNIO ECONÔMICO		0,00	0,00	PENSÕES		0,00	0,00
CONTRIBUIÇÃO DE ILUMINAÇÃO PÚBLICA		0,00	0,00	BENEFÍCIOS DE PRESTAÇÃO CONTINUADA		0,00	0,00
CONTRIBUIÇÕES DE INTERESSE DAS CATEGORIAS PROFISSIONAIS		0,00	0,00	BENEFÍCIOS EVENTUAIS		0,00	0,00
				POLÍTICAS PÚBLICAS DE TRANSFERÊNCIA DE RENDA		0,00	0,00
				OUTROS BENEFÍCIOS PREVIDENCIÁRIOS E ASSISTENCIAIS		0,00	0,00
EXPLORAÇÃO E VENDA DE BENS, SERVIÇOS E DIREITOS		**1.410.045,01**	**1.314.352,00**	**USO DE BENS, SERVIÇOS E CONSUMO DE CAPITAL FIXO**		**498,41**	**244.898,62**
VENDAS DE MERCADORIAS		0,00	0,00	USO DE MATERIAL DE CONSUMO		0,00	0,00
VENDAS DE PRODUTOS		0,00	0,00	SERVIÇOS		498,41	244.898,62
EXPLORAÇÃO DE BENS, DIREITOS E PRESTAÇÃO DE SERVIÇOS		1.410.045,01	1.314.352,00	DEPRECIAÇÃO, AMORTIZAÇÃO E EXAUSTÃO		0,00	0,00
VARIAÇÕES PATRIMONIAIS AUMENTATIVAS FINANCEIRAS		**263.184,14**	**117.002,35**	**VARIAÇÕES PATRIMONIAIS DIMINUTIVAS FINANCEIRAS**		**0,00**	**0,00**
JUROS E ENCARGOS DE EMPRÉSTIMOS E FINANCIAMENTOS CONCEDIDOS		0,00	0,00	JUROS E ENCARGOS DE EMPRÉSTIMOS E FINANCIAMENTOS OBTIDOS		0,00	0,00
JUROS E ENCARGOS DE MORA		0,00	0,00	JUROS E ENCARGOS DE MORA		0,00	0,00

Sistema de Contabilidade do Estado de Goiás
DEMONSTRAÇÃO DAS VARIAÇÕES PATRIMONIAIS
QUADRO - VARIAÇÕES PATRIMONIAIS QUANTITATIVAS
ANEXO 15 - LEI FEDERAL nº 4.320/64

23033320E0F405CB47F624BD7479D16C

PERÍODO: **1 a 12/2021**

ÓRGÃO: **250 - FUNDO DE MODERNIZAÇÃO DO TRIBUNAL DE CONTAS DO ESTADO DE GOIÁS**

VARIAÇÕES PATRIMONIAIS AUMENTATIVAS				VARIAÇÕES PATRIMONIAIS DIMINUTIVAS			
ESPECIFICAÇÃO	NOTA EXPLICATIVA	EXERCÍCIO		ESPECIFICAÇÃO	NOTA EXPLICATIVA	EXERCÍCIO	
		ATUAL	ANTERIOR			ATUAL	ANTERIOR
VARIAÇÕES MONETÁRIAS E CAMBIAIS		0,00	0,00	VARIAÇÕES MONETÁRIAS E CAMBIAIS		0,00	0,00
DESCONTOS FINANCEIROS OBTIDOS		0,00	0,00	DESCONTOS FINANCEIROS CONCEDIDOS		0,00	0,00
REMUNERAÇÃO DE DEPÓSITOS BANCÁRIOS E APLICAÇÕES FINANCEIRAS		263.184,14	117.002,35	OUTRAS VARIAÇÕES PATRIMONIAIS DIMINUTIVAS - FINANCEIRAS		0,00	0,00
OUTRAS VARIAÇÕES PATRIMONIAIS AUMENTATIVAS - FINANCEIRAS		0,00	0,00				
TRANSFERÊNCIAS E DELEGAÇÕES RECEBIDAS		**0,00**	**0,00**	**TRANSFERÊNCIAS E DELEGAÇÕES CONCEDIDAS**		**0,00**	**0,00**
TRANSFERÊNCIAS INTRAGOVERNAMENTAIS		0,00	0,00	TRANSFERÊNCIAS INTRAGOVERNAMENTAIS		0,00	0,00
TRANSFERÊNCIAS INTERGOVERNAMENTAIS		0,00	0,00	TRANSFERÊNCIAS INTERGOVERNAMENTAIS		0,00	0,00
TRANSFERÊNCIAS DAS INSTITUIÇÕES PRIVADAS		0,00	0,00	TRANSFERÊNCIAS A INSTITUIÇÕES PRIVADAS		0,00	0,00
TRANSFERÊNCIAS DAS INSTITUIÇÕES MULTIGOVERNAMENTAIS		0,00	0,00	TRANSFERÊNCIAS A INSTITUIÇÕES MULTIGOVERNAMENTAIS		0,00	0,00
TRANSFERÊNCIAS DE CONSÓRCIOS PÚBLICOS		0,00	0,00	TRANSFERÊNCIAS A CONSÓRCIOS PÚBLICOS		0,00	0,00
TRANSFERÊNCIAS DO EXTERIOR		0,00	0,00	TRANSFERÊNCIAS AO EXTERIOR		0,00	0,00
EXECUÇÃO ORÇAMENTÁRIA DELEGADA DE ENTES		0,00	0,00	EXECUÇÃO ORÇAMENTÁRIA DELEGADA A ENTES		0,00	0,00
TRANSFERÊNCIAS DE PESSOAS FÍSICAS		0,00	0,00	OUTRAS TRANSFERÊNCIAS E DELEGAÇÕES CONCEDIDAS		0,00	0,00
OUTRAS TRANSFERÊNCIAS E DELEGAÇÕES RECEBIDAS		0,00	0,00				
VALORIZAÇÃO E GANHOS COM ATIVOS E DESINCORPORAÇÃO DE PASSIVOS		**0,00**	**0,00**	**DESVALORIZAÇÃO E PERDAS DE ATIVOS E INCORPORAÇÃO DE PASSIVOS**		**0,00**	**0,00**
REAVALIAÇÃO DE ATIVOS		0,00	0,00	REAVALIAÇÃO, REDUÇÃO A VALOR RECUPERÁVEL E AJUSTE PARA PERDAS		0,00	0,00
GANHOS COM ALIENAÇÃO		0,00	0,00	PERDAS COM ALIENAÇÃO		0,00	0,00
GANHOS COM INCORPORAÇÃO DE ATIVOS		0,00	0,00	PERDAS INVOLUNTÁRIAS		0,00	0,00
GANHOS COM DESINCORPORAÇÃO DE PASSIVOS		0,00	0,00	INCORPORAÇÃO DE PASSIVOS		0,00	0,00

PERÍODO: **1 a 12/2021**

ÓRGÃO: **250 - FUNDO DE MODERNIZAÇÃO DO TRIBUNAL DE CONTAS DO ESTADO DE GOIÁS**

VARIAÇÕES PATRIMONIAIS AUMENTATIVAS				VARIAÇÕES PATRIMONIAIS DIMINUTIVAS			
ESPECIFICAÇÃO	NOTA EXPLICATIVA	EXERCÍCIO		ESPECIFICAÇÃO	NOTA EXPLICATIVA	EXERCÍCIO	
		ATUAL	ANTERIOR			ATUAL	ANTERIOR
REVERSÃO DE REDUÇÃO AO VALOR RECUPERÁVEL		0,00	0,00	DESINCORPORAÇÃO DE ATIVOS		0,00	0,00
OUTRAS VARIAÇÕES PATRIMONIAIS AUMENTATIVAS		**76.257,80**	**114.026,93**	**TRIBUTÁRIAS**		**16.859,67**	**15.627,75**
VARIAÇÃO PATRIMONIAL AUMENTATIVA A CLASSIFICAR		0,00	0,00	IMPOSTOS, TAXAS E CONTRIBUIÇÕES DE MELHORIA		0,00	0,00
RESULTADO POSITIVO DE PARTICIPAÇÕES		0,00	0,00	CONTRIBUIÇÕES		16.859,67	15.627,75
REVERSÃO DE PROVISÕES E AJUSTES DE PERDAS		0,00	0,00	**CUSTO DAS MERCADORIAS E DOS PRODUTOS VENDIDOS, E DOS SERVIÇOS PRESTADOS**		**0,00**	**0,00**
DIVERSAS VARIAÇÕES PATRIMONIAIS AUMENTATIVAS		76.257,80	114.026,93	CUSTO DAS MERCADORIAS VENDIDAS		0,00	0,00
				CUSTO DOS PRODUTOS VENDIDOS		0,00	0,00
				CUSTO DOS SERVIÇOS PRESTADOS		0,00	0,00
				OUTRAS VARIAÇÕES PATRIMONIAIS DIMINUTIVAS		**3.269,23**	**0,00**
				PREMIAÇÕES		0,00	0,00
				RESULTADO NEGATIVO DE PARTICIPAÇÕES		0,00	0,00
				INCENTIVOS		0,00	0,00
				SUBVENÇÕES ECONÔMICAS		0,00	0,00
				PARTICIPAÇÕES E CONTRIBUIÇÕES		0,00	0,00
				CONSTITUIÇÃO DE PROVISÕES		0,00	0,00
				DIVERSAS VARIAÇÕES PATRIMONIAIS DIMINUTIVAS		3.269,23	0,00
TOTAL DAS VARIAÇÕES PATRIMONIAIS AUMENTATIVAS (I)		**1.749.486,95**	**1.545.381,28**	**TOTAL DAS VARIAÇÕES PATRIMONIAIS DIMINUTIVAS (II)**		**20.627,31**	**260.526,37**
RESULTADO PATRIMONIAL DO PERÍODO (III) = (I - II)						**1.728.859,64**	**1.284.854,91**

Sistema de Contabilidade do Estado de Goiás
DEMONSTRAÇÃO DOS FLUXOS DE CAIXA
ANEXO 18 - Portaria nº 665 da STN de 30/11/2010

63ABA760B5BF84FE4F1F650637A44A64

PERÍODO: **1 a 12/2021**

ÓRGÃO: **250 - FUNDO DE MODERNIZAÇÃO DO TRIBUNAL DE CONTAS DO ESTADO DE GOIÁS**

ESPECIFICAÇÃO	NOTA EXPLICATIVA	EXERCÍCIO ATUAL	EXERCÍCIO ANTERIOR
A) FLUXOS DE CAIXA DAS ATIVIDADES OPERACIONAIS (A1 - A2)		**1.728.958,58**	**3.784.854,91**
A.1) INGRESSOS		**1.749.486,95**	**4.045.381,28**
A.1.1) IMPOSTOS, TAXAS E CONTRIBUIÇÕES DE MELHORIA		0,00	0,00
A.1.2) RECEITA DE CONTRIBUIÇÕES		0,00	0,00
A.1.3) RECEITA PATRIMONIAL		1.410.045,01	1.314.349,00
A.1.4) RECEITA AGROPECUÁRIA		0,00	0,00
A.1.5) RECEITA INDUSTRIAL		0,00	0,00
A.1.6) RECEITA DE SERVIÇOS		0,00	3,00
A.1.7) REMUNERAÇÃO DAS DISPONIBILIDADES		263.184,14	117.002,35
A.1.8) TRANSFERÊNCIAS RECEBIDAS		0,00	0,00
A.1.8.01) INTERGOVERNAMENTAIS		0,00	0,00
A.1.8.01.01) UNIÃO		0,00	0,00
A.1.8.01.02) ESTADOS E DISTRITO FEDERAL		0,00	0,00
A.1.8.01.03) MUNICÍPIOS		0,00	0,00
A.1.8.02) INTRAGOVERNAMENTAIS		0,00	0,00
A.1.8.03) OUTRAS TRANSFERÊNCIAS RECEBIDAS		0,00	0,00
A.1.9) OUTRAS RECEITAS		76.257,80	114.026,93
A.1.10) OUTROS INGRESSOS OPERACIONAIS		0,00	2.500.000,00
A.2) DESEMBOLSOS		**20.528,37**	**260.526,37**
A.2.1) PESSOAL E DEMAIS DESPESAS		**20.528,37**	**260.526,37**
A.2.1.01) LEGISLATIVA		20.528,37	260.526,37
A.2.1.02) JUDICIÁRIA		0,00	0,00
A.2.1.03) ESSENCIAL À JUSTIÇA		0,00	0,00
A.2.1.04) ADMINISTRACAO		0,00	0,00
A.2.1.05) DEFESA NACIONAL		0,00	0,00
A.2.1.06) SEGURANÇA PÚBLICA		0,00	0,00
A.2.1.07) RELAÇÕES EXTERIORES		0,00	0,00
A.2.1.08) ASSISTÊNCIA SOCIAL		0,00	0,00
A.2.1.09) PREVIDÊNCIA SOCIAL		0,00	0,00
A.2.1.10) SAUDE		0,00	0,00
A.2.1.11) TRABALHO		0,00	0,00
A.2.1.12) EDUCACAO		0,00	0,00
A.2.1.13) CULTURA		0,00	0,00
A.2.1.14) DIREITOS DA CIDADANIA		0,00	0,00

A.2.1.15) URBANISMO		0,00	0,00
A.2.1.16) HABITACAO		0,00	0,00
A.2.1.17) SANEAMENTO		0,00	0,00
A.2.1.18) GESTÃO AMBIENTAL		0,00	0,00
A.2.1.19) CIÊNCIA E TECNOLOGIA		0,00	0,00
A.2.1.20) AGRICULTURA		0,00	0,00
A.2.1.21) ORGANIZAÇÃO AGRÁRIA		0,00	0,00
A.2.1.22) INDÚSTRIA		0,00	0,00
A.2.1.23) COMÉRCIO E SERVIÇOS		0,00	0,00
A.2.1.24) COMUNICACOES		0,00	0,00
A.2.1.25) ENERGIA		0,00	0,00
A.2.1.26) TRANSPORTE		0,00	0,00
A.2.1.27) DESPORTO E LAZER		0,00	0,00
A.2.1.28) ENCARGOS ESPECIAIS		0,00	0,00
A.2.2) JUROS E ENCARGOS DA DÍVIDA		**0,00**	**0,00**
A.2.2.01) JUROS E CORREÇÃO MONETÁRIA DA DÍVIDA INTERNA		0,00	0,00
A.2.2.02) JUROS E CORREÇÃO MONETÁRIA DA DÍVIDA EXTERNA		0,00	0,00
A.2.2.03) OUTROS ENCARGOS DA DÍVIDA		0,00	0,00
A.2.3) TRANSFERÊNCIAS CONCEDIDAS		**0,00**	**0,00**
A.2.3.01) INTERGOVERNAMENTAIS		0,00	0,00
A.2.3.01.01) UNIÃO		0,00	0,00
A.2.3.01.02) ESTADOS E DISTRITO FEDERAL		0,00	0,00
A.2.3.01.03) MUNICÍPIOS		0,00	0,00
A.2.3.01.04) CONSÓRCIOS PÚBLICOS		0,00	0,00
A.2.3.02) INTRAGOVERNAMENTAIS		0,00	0,00
A.2.3.03) OUTRAS TRANSFERÊNCIAS CONCEDIDAS		0,00	0,00
A.2.4) OUTROS DESEMBOLSOS OPERACIONAIS		**0,00**	**0,00**
B) FLUXOS DE CAIXA DAS ATIVIDADES DE INVESTIMENTO (B1 - B2)		**-1.228.800,00**	**-647.767,46**
B.1) INGRESSOS		**0,00**	**0,00**
B.1.1) ALIENAÇÃO DE BENS		**0,00**	**0,00**
B.1.2) AMORTIZAÇÃO DE EMPRÉSTIMOS E FINANCIAMENTOS CONCEDIDOS		**0,00**	**0,00**
B.1.3) OUTROS INGRESSOS DE INVESTIMENTOS		**0,00**	**0,00**
B.2) DESEMBOLSOS		**1.228.800,00**	**647.767,46**
B.2.1) AQUISIÇÃO DE ATIVO NÃO CIRCULANTE		**878.800,00**	**0,00**
B.2.2) CONCESSÃO DE EMPRÉSTIMOS E FINANCIAMENTOS		**0,00**	**0,00**

PERÍODO: **1 a 12/2021**

ÓRGÃO: **250 - FUNDO DE MODERNIZAÇÃO DO TRIBUNAL DE CONTAS DO ESTADO DE GOIÁS**

B.2.3) OUTROS DESEMBOLSOS DE INVESTIMENTOS		**350.000,00**	**647.767,46**
C) FLUXOS DE CAIXA DAS ATIVIDADES DE FINANCIAMENTO (C1 - C2)		**0,00**	**0,00**
C.1) INGRESSOS		**0,00**	**0,00**
C.1.1) OPERAÇÕES DE CRÉDITO		**0,00**	**0,00**
C.1.2) INTEGRALIZAÇÃO DO CAPITAL SOCIAL DE EMPRESAS DEPENDENTES		**0,00**	**0,00**
C.1.3) OUTROS INGRESSOS DE FINANCIAMENTOS		**0,00**	**0,00**
C.2) DESEMBOLSOS		**0,00**	**0,00**
C.2.1) AMORTIZAÇÃO / REFINANCIAMENTO DA DÍVIDA		**0,00**	**0,00**
C.2.2) OUTROS DESEMBOLSOS DE FINANCIAMENTOS		**0,00**	**0,00**
GERAÇÃO LÍQUIDA DE CAIXA E EQUIVALENTE DE CAIXA (A + B + C)		**500.158,58**	**3.137.087,45**
CAIXA E EQUIVALENTE DE CAIXA INICIAL		7.598.401,59	4.461.314,14
CAIXA E EQUIVALENTE DE CAIXA FINAL		8.098.560,17	7.598.401,59

Sistema de Contabilidade do Estado de Goiás
DEMONSTRAÇÃO DAS MUTAÇÕES NO PATRIMÔNIO LÍQUIDO
ANEXO 19 - Portaria nº 665 da STN de 30/11/2010

303D438350E37FA6447333E1A8BA1678

PERÍODO: **1 a 12/2021**

ÓRGÃO: **250 - FUNDO DE MODERNIZAÇÃO DO TRIBUNAL DE CONTAS DO ESTADO DE GOIÁS**

ESPECIFICAÇÃO	PATRIMÔNIO SOCIAL CAPITAL SOCIAL	ADIANTAMENTO PARA FUTURO AUMENTO DE CAPITAL (AFAC)	RESERVA DE CAPITAL	AJUSTES DE AVALIAÇÃO PATRIMONIAL	RESERVAS DE LUCROS	DEMAIS RESERVAS	RESULTADOS ACUMULADOS	AÇÕES / COTAS EM TESOURARIA	TOTAL
SALDO INICIAL EXERCÍCIO ANTERIOR	**0,00**	**0,00**	**0,00**	**0,00**	**0,00**	**0,00**	**29.298.687,01**	**0,00**	**29.298.687,01**
AJUSTES DE EXERCÍCIOS ANTERIORES	0,00	0,00	0,00	0,00	0,00	0,00	0,00	0,00	0,00
AUMENTO DE CAPITAL	0,00	0,00	0,00	0,00	0,00	0,00	0,00	0,00	0,00
RESGATE / REEMISSÃO DE AÇÕES E COTAS	0,00	0,00	0,00	0,00	0,00	0,00	0,00	0,00	0,00
JUROS SOBRE CAPITAL PRÓPRIO	0,00	0,00	0,00	0,00	0,00	0,00	0,00	0,00	0,00
RESULTADO DO EXERCÍCIO	0,00	0,00	0,00	0,00	0,00	0,00	1.284.854,91	0,00	1.284.854,91
RESULTADO DE EXERCÍCIOS ANTERIORES	0,00	0,00	0,00	0,00	0,00	0,00	0,00	0,00	0,00
AJUSTES DE AVALIAÇÃO PATRIMONIAL	0,00	0,00	0,00	0,00	0,00	0,00	0,00	0,00	0,00
CONSTITUIÇÃO / REVERSÃO DE RESERVAS	0,00	0,00	0,00	0,00	0,00	0,00	0,00	0,00	0,00
DIVIDENDOS A DISTRIBUIR	0,00	0,00	0,00	0,00	0,00	0,00	0,00	0,00	0,00
SALDO FINAL EXERCÍCIO ANTERIOR / SALDO INICIAL EXERCÍCIO ATUAL	**0,00**	**0,00**	**0,00**	**0,00**	**0,00**	**0,00**	**30.583.541,92**	**0,00**	**30.583.541,92**
AJUSTES DE EXERCÍCIOS ANTERIORES	0,00	0,00	0,00	0,00	0,00	0,00	0,00	0,00	0,00
AUMENTO DE CAPITAL	0,00	0,00	0,00	0,00	0,00	0,00	0,00	0,00	0,00
RESGATE / REEMISSÃO DE AÇÕES E COTAS	0,00	0,00	0,00	0,00	0,00	0,00	0,00	0,00	0,00
JUROS SOBRE CAPITAL PRÓPRIO	0,00	0,00	0,00	0,00	0,00	0,00	0,00	0,00	0,00
RESULTADO DO EXERCÍCIO	0,00	0,00	0,00	0,00	0,00	0,00	1.728.859,64	0,00	1.728.859,64
RESULTADO DE EXERCÍCIOS ANTERIORES	0,00	0,00	0,00	0,00	0,00	0,00	0,00	0,00	0,00
AJUSTES DE AVALIAÇÃO PATRIMONIAL	0,00	0,00	0,00	0,00	0,00	0,00	0,00	0,00	0,00
CONSTITUIÇÃO / REVERSÃO DE RESERVAS	0,00	0,00	0,00	0,00	0,00	0,00	0,00	0,00	0,00
DIVIDENDOS A DISTRIBUIR	0,00	0,00	0,00	0,00	0,00	0,00	0,00	0,00	0,00
SALDO FINAL EXERCÍCIO ATUAL	**0,00**	**0,00**	**0,00**	**0,00**	**0,00**	**0,00**	**32.312.401,56**	**0,00**	**32.312.401,56**

Sistema de Contabilidade do Estado de Goiás

ANEXO II - CONCILIAÇÃO BANCÁRIA

(Art. 3º, IX - Resolução Normativa nº 005/2014 - TCE/GO)

CA68063A5EB0EEF651106A20F35F4D42

PERÍODO: 1 a 12/2021

ÓRGÃO: 250 - FUNDO DE MODERNIZAÇÃO DO TRIBUNAL DE CONTAS DO ESTADO DE GOIÁS

INFORMAMOS QUE NÃO HOUVE CONCILIAÇÃO BANCÁRIA NO PERÍODO

A. Saldo do razão no último dia do mês	R$	0,00

B. Débitos lançados no razão e não lançados pelo banco	R$	0,00

Data	Tipo do DUEOF	Nº do Documento	Valor R$
		NADA CONSTA!	

C. Créditos lançados no razão e não lançados pelo banco	R$	0,00

Data	Tipo do DUEOF	Nº do Documento	Valor R$
		NADA CONSTA!	

D. Débitos lançados pelo banco e não lançados no razão	R$	0,00

Data	Tipo do DUEOF	Nº do Documento	Valor R$
		NADA CONSTA!	

E. Créditos lançados pelo banco e não lançados no razão	R$	0,00

Data	Tipo do DUEOF	Nº do Documento	Valor R$
		NADA CONSTA!	

F. Saldo do razão ajustado (A - B + C - D + E)	R$	0,00

G. Saldo do extrato no último dia do mês	R$	0,00

Sistema de Contabilidade do Estado de Goiás
DEMONSTRATIVO DA DÍVIDA FUNDADA
ANEXO 16 - LEI FEDERAL nº 4.320/64

3491D4F9F10C87120B2E4219F12107F6

PERÍODO: 1 a 12 / 2021

ÓRGÃO: 250 - FUNDO DE MODERNIZAÇÃO DO TRIBUNAL DE CONTAS DO ESTADO DE GOIÁS

ESPECIFICAÇÃO	Nº DO CONTRATO	SALDO ANTERIOR EM CIRCULAÇÃO	MOVIMENTO NO EXERCÍCIO		SALDO PARA O EXERCÍCIO SEGUINTE
		(1)	EMISSÃO (2)	RESGATE (3)	(4) = (1 + 2 - 3)
A) DÍVIDA FUNDADA INTERNA		**0,00**	**0,00**	**0,00**	**0,00**
A.1) ENCARGOS SOCIAIS COM PARCELAMENTO DE DÉBITOS		**0,00**	**0,00**	**0,00**	**0,00**
		0,00	0,00	0,00	0,00
A.2) TRIBUTOS FEDERAIS RENEGOCIADOS		**0,00**	**0,00**	**0,00**	**0,00**
		0,00	0,00	0,00	0,00
A.3) EMPRÉSTIMOS E FINANCIAMENTOS INTERNOS		**0,00**	**0,00**	**0,00**	**0,00**
		0,00	0,00	0,00	0,00
B) DÍVIDA FUNDADA EXTERNA		**0,00**	**0,00**	**0,00**	**0,00**
B.1) EMPRÉSTIMOS E FINANCIAMENTOS EXTERNOS		**0,00**	**0,00**	**0,00**	**0,00**
		0,00	0,00	0,00	0,00
TOTAL (A +B)		**0,00**	**0,00**	**0,00**	**0,00**

ESTADO DE GOIÁS

Sistema de Contabilidade do Estado de Goiás
ANEXO III - ROL DE ORDENADORES DE DESPESA
(Art. 3º, X - Resolução Normativa nº 005/2014 - TCE/GO)

AA192025DFC72F7D7B7582F91D10E847

Período: 1 a 12/2021

250 - FUNDO DE MODERNIZAÇÃO DO TRIBUNAL DE CONTAS DO ESTADO DE GOIÁS

Unidade Orçamentária		Gestor/Odenador de Despesa					
Código	**Nome**	**CPF**	**Nome**	**Cargo/Função**	**Data da Nomeação**	**Documento de Nomeação**	**Data de Publicação no DO**
250	FUNDO DE MODERNIZACAO DO TCE-GO	135.131.761-04	EDSON JOSE FERRARI	PRESIDENTE	01/01/2021		01/01/2021

ANEXO B.3

DECRETO ORÇAMENTÁRIO – 2020

LDO E LOA - 2020

ESTADO DE GOIÁS

LEI Nº 20.968, DE 18 DE FEVEREIRO DE 2021

- Vide Lei nº 21.064, de 21-07-2021 - Dispõe sobre as diretrizes orçamentárias para o exercício de 2022

- Vide Lei nº 20.755, de 28-01-2020 - Dispõe sobre o Plano Plurianual para o quadriênio 2020-2023

- Vide Lei nº 20.821, de 04-08-2020 - Dispõe sobre as diretrizes orçamentárias para o exercício de 2021.

- Vide Decreto nº 9.836, DE 22-03-2021 - Estabelece, para o exercício de 2021, os limites anuais de empenho e pagamento pelos órgãos da administração direta, indireta e empresas estatais dependentes

Estima a receita e fixa a despesa do Estado para o exercício de 2021.

A **ASSEMBLEIA LEGISLATIVA DO ESTADO DE GOIÁS**, nos termos do art. 10 da Constituição estadual, decreta e eu sanciono a seguinte Lei:

Art. 1º Esta Lei estima a receita e fixa a despesa do Estado de Goiás para o exercício financeiro de 2021, nos termos do § 5º do art. 110 da Constituição Estadual e da Lei nº 20.821, de 4 de agosto de 2020, que dispõe sobre as Diretrizes Orçamentárias para o Exercício Financeiro de 2021 – LDO-2021, e compreende:

I – o Orçamento Fiscal referente aos Poderes do Estado, aos seus fundos, aos órgãos e às entidades da administração estadual direta e indireta, inclusive as fundações instituídas e mantidas pelo poder público, bem como as empresas estatais dependentes;

II – o Orçamento da Seguridade Social, com todos os fundos, os órgãos e as entidades vinculados à administração estadual direta e indireta, bem como as fundações instituídas e mantidas pelo poder público, além das empresas estatais dependentes; e

III – o Orçamento de Investimento das Empresas em que o Estado, direta ou indiretamente, detém a maioria do capital social com direito a voto.

§ 1º O Orçamento do Estado de Goiás para o exercício financeiro de 2021 estima a receita em R$ 30.746.159.000,00 (trinta bilhões, setecentos e quarenta e seis milhões e cento e cinquenta e nove mil reais) e fixa a despesa em R$ 34.573.136.000,00 (trinta e quatro bilhões, quinhentos e setenta e três milhões e cento e trinta e seis mil reais), envolvendo os recursos de todas as fontes.

§ 2º Considera-se já excluído do total da receita estimada para o exercício de 2021, para fins de fixação das despesas de que trata o *caput* deste artigo, o valor de R$ 9.087.013.000,00 (nove bilhões, oitenta e sete milhões e treze mil reais), referente ao total das deduções da receita corrente para fins de formação do Fundo de Desenvolvimento do Ensino Básico e Valorização do Magistério – FUNDEB, dos valores relativos à participação constitucional dos Municípios na repartição dos Impostos sobre Circulação de Mercadorias e Serviços – ICMS, Propriedade de Veículos Automotores – IPVA, Produtos Industrializados – IPI, e sobre a Contribuição de Intervenção no Domínio Econômico – CIDE e outras deduções legalmente previstas.

CAPÍTULO II

DOS ORÇAMENTOS FISCAL E DA SEGURIDADE SOCIAL

Seção I

Das disposições gerais

Art. 2º Nos Orçamentos Fiscal e da Seguridade Social as dotações serão detalhadas até o nível do Grupo de Natureza da Despesa, conforme abaixo especificados:

I – Grupo 1: Pessoal e Encargos Sociais;

II – Grupo 2: Juros e Encargos da Dívida Pública;

III – Grupo 3: Outras Despesas Correntes;

IV – Grupo 4: Investimentos;

V – Grupo 5: Inversões Financeiras; e

VI – Grupo 6: Amortização da Dívida Pública.

Parágrafo único. Nas etapas da Programação e da Execução dos Orçamentos Fiscal e da Seguridade Social, serão utilizadas as classificações da despesa pela Natureza da Despesa, e devem ser identificados a Categoria Econômica, o Grupo de Natureza da Despesa, as Fontes de Recursos, a Modalidade de Aplicação e os Elementos e Subelementos de Despesa, conforme dispuserem as normas complementares pertinentes à execução do Orçamento-Geral do Estado.

Seção II

Da estimativa da receita

Art. 3º A receita total estimada para o exercício de 2021 para suportar os Orçamentos Fiscal e da Seguridade Social, incluídos os recursos líquidos do Tesouro Estadual e os próprios das autarquias, das fundações, dos fundos especiais e das empresas dependentes, é estimada em R$ 29.335.390.000,00 (vinte e nove bilhões, trezentos e trinta e cinco milhões e trezentos e noventa mil reais).

Art. 4º A receita estimada conforme o art. 3º será realizada mediante a arrecadação de tributos, transferências e outras receitas correntes e de capital, na forma da legislação vigente e das especificações constantes dos Anexos e Quadros desta Lei.

Parágrafo único. Durante o exercício financeiro de 2021, a receita poderá ser alterada de acordo com a necessidade de adequá-la à sua efetiva arrecadação, com a respectiva alteração no Quadro da Despesa.

Seção III

Da fixação da despesa

Art. 5º A despesa do Orçamento Fiscal e do Orçamento da Seguridade Social, fixada em R$ 33.162.367.000,00 (trinta e três bilhões, cento e sessenta e dois milhões, trezentos e sessenta e sete mil reais), é assim desdobrada:

I – no Orçamento Fiscal, em R$ 22.479.360.000,00 (vinte e dois bilhões, quatrocentos e setenta e nove milhões, trezentos e sessenta mil reais); e

II – no Orçamento da Seguridade Social, em R$ 10.683.007.000,00 (dez bilhões, seiscentos e oitenta e três milhões e sete mil reais).

Art. 6º A despesa será realizada com a observância da programação constante dos anexos e dos quadros que integram esta Lei.

Parágrafo único. Integram o Orçamento Fiscal os recursos orçamentários à conta do Tesouro Estadual que se destinam a transferências às empresas estatais para aumento de capital, subvenção econômica e prestação de serviços.

Art. 7º Ficam aprovados os orçamentos das entidades autárquicas e fundacionais, dos fundos especiais dos Poderes do Estado e das empresas estatais dependentes, com a aplicação das mesmas regras e das autorizações destinadas à administração direta.

Seção IV

Da autorização para a abertura de créditos suplementares

Art. 8º Respeitadas as disposições constitucionais, os termos da Lei federal nº 4.320, de 17 de março de 1964, e o disposto no parágrafo único do art. 8º da Lei Complementar nº 101, de 4 de maio de 2000 – Lei de Responsabilidade Fiscal –, fica o Poder Executivo autorizado a abrir créditos suplementares para atender insuficiências nas dotações orçamentárias dos Orçamentos Fiscal e da Seguridade Social, desde que compatíveis com a obtenção do resultado primário necessário ao cumprimento da meta estabelecida na LDO-2021 e os limites de despesas primárias no montante da despesa corrente autorizada no exercício imediatamente anterior, acrescido da variação do Índice Nacional de Preços ao Consumidor Amplo – IPCA ou da Receita Corrente Líquida – RCL, contanto que não cancele dotações decorrentes de emendas, mediante o atendimento das seguintes condições:

I – destinados ao atendimento de despesas classificadas no grupo Pessoal e Encargos Sociais, também aquelas relacionadas à concessão de auxílios aos servidores públicos por força da legislação, incluindo despesas à conta de receitas vinculadas, mediante a utilização de recursos provenientes de:

a) anulação de dotações consignadas a esses grupos de despesas, limitada a 15% (quinze por cento) do valor total dessas dotações;

b) anulação parcial ou total de dotações orçamentárias consignadas aos demais grupos de despesa, limitada a 30% (trinta por cento) do valor total dessas dotações;

c) excesso de arrecadação da receita do Tesouro Estadual, inclusive com a incorporação de novas fontes de recursos ao orçamento das autarquias, das fundações, dos fundos especiais e das empresas públicas;

d) *superavit* financeiro apurado no balanço patrimonial do exercício de 2020;

e) dotações consignadas às reservas de contingência do Tesouro Estadual, Fonte 100 – fonte 100, Recursos Ordinários, autarquias e fundos, limitado a 1% (um por cento) do total da Receita Corrente Líquida prevista nesta Lei;

f) fusão ou extinção de órgãos e entidades do Poder Executivo, na forma do art. 24 desta Lei; e

g) dotações consignadas às reservas de contingência, autarquias, fundos e das demais fontes, não mencionadas na alínea “e”, limitado a 1% (um por cento) do total da Receita Corrente Líquida prevista nesta Lei;

II – destinados ao atendimento de despesas classificadas no Grupo 2 – Juros e Encargos da Dívida Pública – e no Grupo 6 – Amortização da Dívida Pública – , com recursos provenientes de:

a) anulação parcial ou total de dotações orçamentárias consignadas aos demais grupos de despesa, limitada a 30% (trinta por cento) do valor total dessas dotações;

b) excesso de arrecadação da receita do Tesouro Estadual, inclusive com a incorporação de novas fontes de recursos ao orçamento das autarquias, das fundações e dos fundos especiais;

c) *superavit* financeiro apurado no balanço patrimonial do exercício de 2020;

d) operações de crédito autorizadas ou contratadas durante o exercício, observado o limite estabelecido no art. 17 desta Lei;

e) dotações consignadas às reservas de contingência do Tesouro Estadual, Fonte 100 – fonte 100, Recursos Ordinários, autarquias e fundos, limitado a 1% (um por cento) do total da Receita Corrente Líquida prevista nesta Lei; e

f) dotações consignadas às reservas de contingência, autarquias e fundos, e das demais fontes não mencionadas na alínea “e”, limitado a 1% (um por cento) do total da Receita Corrente Líquida prevista nesta Lei;

III – destinados ao atendimento de despesas classificadas no Grupo 3 – Outras Despesas Correntes – , no Grupo 4 – Investimentos – e no Grupo 5 – Inversões Financeiras – , incluídas despesas à conta de receitas vinculadas, com recursos provenientes de:

a) anulação parcial ou total de dotações orçamentárias consignadas ao Grupo 2 – Juros e Encargos da Dívida Pública –, ao Grupo 3 – Outras Despesas Correntes –, ao Grupo 4 – Investimentos –, ao Grupo 5 – Inversões Financeiras –, e ao Grupo 6 – Amortização da Dívida Pública –, limitada a 30% (trinta por cento) do valor total dessas dotações;

b) excesso de arrecadação da receita do Tesouro Estadual, inclusive com a incorporação de novas fontes de recursos ao orçamento das autarquias, das fundações, dos fundos especiais e das empresas estatais dependentes;

c) incorporação do *superavit* financeiro apurado no balanço patrimonial do exercício de 2020;

d) operações de crédito autorizadas ou contratadas durante o exercício, observado o limite estabelecido no art. 17 e o disposto no inciso III do art. 112 da Constituição do Estado de Goiás;

e) dotações consignadas às reservas de contingência do Tesouro Estadual, Fonte 100 – fonte 100, Recursos Ordinários, autarquias e fundos, limitado a 1% (um por cento) do total da Receita Corrente Líquida prevista nesta Lei;

f) repasse de recursos financeiros por transferências financeiras recebidas de convênios, contratos, ajustes ou acordos firmados com órgãos federais, estaduais, municipais e outros;

g) anulação parcial ou total de dotações orçamentárias destinadas às vinculações constitucionais, para atender especificamente às funções de Educação e Saúde, consignadas nos demais grupos de despesa; e

h) dotações consignadas às reservas de contingência, autarquias e fundos, e das demais fontes, não mencionadas na alínea “e”, limitado a 1% (um por cento) do total da Receita Corrente Líquida prevista nesta Lei; e

IV – ajustamento de Grupos de Despesas em uma mesma Unidade Orçamentária, mediante a anulação de dotações no âmbito da mesma ação orçamentária objeto da suplementação.

§ 1º Excetuam-se das despesas correntes primárias do *caput* as relativas à saúde e educação, à dívida pública estadual e ao suporte do *deficit* previdenciário.

§ 2º A variação do IPCA ou da RCL será relativa ao período de 12 (doze) meses encerrado em dezembro do último exercício antecedente ao do orçamento em vigor.

Art. 9º A inclusão de nova Modalidade de Aplicação, a alteração de Modalidades de Aplicação existentes, a alteração de fontes de recursos, a inclusão de nova fonte de recursos, a inclusão de novo Elemento e Subelemento de Despesa, a alteração de Elementos e Subelementos de Despesa existentes e a movimentação de saldo entre dotações com a mesma classificação orçamentária não se constituirão em créditos suplementares e serão autorizadas via sistema informatizado de programação e execução orçamentária e financeira, no âmbito do Órgão Central de Orçamento, desde que mantidos o valor total autorizado e as demais classificações orçamentárias.

Parágrafo único. Deverá ser disponibilizada aos outros Poderes e órgãos autônomos funcionalidade no SIOFINet que possibilite as alterações e as autorizações previstas no *caput* deste artigo.

Art. 10. As classificações das dotações previstas no art. 2º desta Lei, as fontes de financiamento dos Orçamentos Fiscal e da Seguridade Social, as codificações orçamentárias e as suas denominações poderão ser alteradas de acordo com as necessidades de execução, desde que seja mantido o valor total da dotação e sejam observadas as demais condições dispostas nos parágrafos deste artigo.

§ 1º As alterações de que trata o *caput* poderão ser realizadas, justificadamente, se forem autorizadas por meio de portaria do Secretário de Estado da Economia para atender a:

I – adequação das fontes de recursos, observadas as vinculações previstas na legislação;

II – adequação das classificações orçamentárias, com a devida justificativa de ordem técnica ou legal; e

III – ajustes na codificação orçamentária, decorrentes da necessidade de adequação à classificação vigente, que não impliquem mudança de valores e finalidade da programação.

§ 2º As modificações a que se refere este artigo também poderão ocorrer na abertura dos créditos suplementares e na reabertura de créditos especiais e extraordinários.

§ 3º As alterações das modalidades de aplicação serão realizadas diretamente via o sistema informatizado de programação e execução orçamentária e financeira, no âmbito do Órgão Central de Orçamento.

§ 4º As inclusões de novas fontes de recursos às dotações existentes poderão ser efetuadas mediante crédito suplementar por excesso de arrecadação.

§ 5º Os Chefes do Poder Legislativo, do Poder Judiciário, do Tribunal de Contas do Estado, do Tribunal de Contas dos Municípios, do Ministério Público e da Defensoria Pública poderão exercer a faculdade de que tratam os §§ 1º e 3º em seus respectivos âmbitos de atuação, observada a norma referente ao padrão de fontes editada pela Secretaria de Estado da Economia.

Art. 11. Os valores constantes desta Lei e os créditos adicionais autorizados constituem-se alterações dos valores programados no Plano Plurianual 2020-2023.

Art. 12. A abertura de créditos suplementares autorizada por esta Lei e as adequações previstas no art. 19, serão efetuadas por portaria do titular da Secretaria de Estado da Economia e por instrumento congênere no âmbito do Poder Legislativo, do Poder Judiciário, do Tribunal de Contas do Estado, do Tribunal de Contas dos Municípios, do Ministério Público e da Defensoria Pública, observado o disposto nos arts. 8º a 11 desta Lei, ou em lei específica.

- Vide Lei nº 21.065, de 22-07-2021 - Autoriza a abertura de crédito adicional.

§ 1º Na abertura dos créditos de que trata este artigo, poderá ser incluído grupo de natureza de despesa, desde que compatível com a finalidade da ação orçamentária correspondente.

§ 2º Os créditos especiais abertos após autorização legislativa e os créditos extraordinários, poderão ser alterados nos moldes do art. 8º desta Lei.

CAPÍTULO III

DO ORÇAMENTO DE INVESTIMENTO DAS EMPRESAS ESTATAIS

Seção I

Das fontes de financiamento

Art. 13. As fontes de recursos para o financiamento das despesas do Orçamento de Investimento das Empresas Estatais somam R$ 1.410.769.000,00 (um bilhão, quatrocentos e dez milhões e setecentos e sessenta e nove mil reais), de acordo com o Demonstrativo das Receitas das Empresas, conforme as categorias econômicas.

Seção II

Da fixação da despesa

Art. 14. A despesa do Orçamento de Investimento das Empresas Estatais é fixada em R$ 1.410.769.000,00 (um bilhão, quatrocentos e dez milhões e setecentos e sessenta e nove mil reais), cuja distribuição por órgão orçamentário consta do Demonstrativo das Despesas por Empresa, conforme as categorias econômicas.

Seção III

Da autorização para a abertura de créditos suplementares

Art. 15. Fica o Poder Executivo autorizado a abrir créditos suplementares, desde que compatíveis com a meta de resultado primário estabelecida na LDO-2021 e destinados a:

I – suplementação de dotação constante desta Lei, mediante a utilização de recursos provenientes de geração própria, a anulação de dotações da mesma empresa ou o aporte da empresa controladora; e

II – suplementação ou ajuste de despesas que tenham correspondência com dotações consignadas em créditos suplementares ou especiais abertos no âmbito dos Orçamentos Fiscal e da Seguridade Social.

§ 1º No caso de empresas não consideradas na meta de resultado primário, nos termos do § 1º do art. 3º da LDO-2021, a suplementação de que trata o inciso I do *caput* deste artigo também poderá ser realizada mediante a utilização de fontes de financiamento relativas a recursos para aumento do patrimônio líquido, operações de crédito de longo prazo e outros recursos de longo prazo.

§ 2º A autorização de que trata este artigo fica condicionada à publicação, até 15 de dezembro de 2021, do ato de abertura do crédito suplementar.

CAPÍTULO IV

DAS OPERAÇÕES INTRAORÇAMENTÁRIAS

Art. 16. As receitas e as despesas intraorçamentárias deverão ser identificadas quando ocorrerem operações entre órgãos, fundos, autarquias, fundações e empresas estatais dependentes.

§ 1º As rubricas das receitas intraorçamentárias deverão ser identificadas a partir do Código 7000.00.00 – Receita Intraorçamentária Corrente – e do Código 8000.00.00 – Receita Intraorçamentária de Capital.

§ 2º As despesas intraorçamentárias deverão ser executadas na modalidade de aplicação 91 – Aplicação Direta Decorrente de Operação – e, obrigatoriamente, por meio de empenho, liquidação e pagamento, nos termos da Lei nº 4.320, de 17 de março de 1964.

CAPÍTULO V

DAS OPERAÇÕES DE CRÉDITO

Art. 17. Fica o Poder Executivo autorizado a realizar operações de crédito até o limite de 50% (cinquenta por cento) da receita total estimada constante desta Lei.

CAPÍTULO VI

DAS DISPOSIÇÕES GERAIS

Art. 18. Em conformidade com o § 1º do art. 7º da Lei federal nº 4.320, de 1964, o Poder Executivo deverá envidar esforços para viabilizar a obtenção das receitas suficientes à cobertura do *deficit* orçamentário evidenciado nesta Lei, em especial, mas não exclusivamente, com recursos decorrentes das seguintes origens:

I – concessões e permissões de serviços públicos;

II – securitização da dívida ativa estadual;

III – redução de incentivos ou benefícios de natureza tributária;

IV – efetividade na arrecadação de tributos e outras receitas;

V – efetividade na cobrança da dívida ativa; e

VI – alienação de bens imóveis.

Art. 19. Fica o Poder Executivo autorizado a regulamentar o orçamento e a sua execução, no exercício de 2021, para atender às exigências das legislações federal e estadual pertinentes, em especial do sistema instituído pela Lei nº 10.718, de 28 de dezembro de 1988, e fixar as medidas necessárias ao disposto na Lei de Diretrizes Orçamentárias, observados os efeitos relativos a:

I – realização de receitas não previstas;

II – realização inferior ou não realização de receitas previstas;

III – catástrofe de abrangência limitada;

IV – alterações conjunturais da economia nacional ou estadual, inclusive as decorrentes de mudanças de legislação; e

V – compensações com dívida ativa.

Parágrafo único. As normas necessárias para atender ao disposto no *caput* deste artigo serão publicadas no Diário Oficial do Estado e disponibilizadas na página eletrônica da Secretaria de Estado da Economia.

Art. 20. Todos os valores recebidos pelas unidades da administração direta, das autarquias, das fundações, dos fundos especiais e das empresas estatais dependentes deverão, para sua movimentação, ser registrados nos respectivos orçamentos.

Parágrafo único. Excluem-se do disposto neste artigo os casos em que, por força de lei, normas especiais ou exigências do ente repassador, o registro deva ser feito por movimentação extraorçamentária.

Art. 21. Os créditos orçamentários autorizados nesta Lei poderão ser descentralizados total ou parcialmente a outros Poderes, órgãos ou entidades.

§ 1º A descentralização orçamentária consistirá na cessão de créditos orçamentários ou adicionais de uma unidade orçamentária para outra, também do poder de utilizá-los para executar a despesa.

§ 2º A descentralização orçamentária de um Poder, um órgão ou uma entidade para outro(a) dependerá de Termo de Descentralização

Orçamentária – TDO, que estabelecerá as condições da execução e as obrigações das partes.

§ 3º A descentralização orçamentária deverá preservar os limites dos créditos autorizados e manterá inalterada a categoria da programação.

§ 4º A descentralização orçamentária preserva a responsabilidade do Poder, do órgão ou da entidade titular do crédito pelo resultado da programação e transfere a responsabilidade da execução para a entidade executora.

§ 5º A realização e a contabilização da despesa serão registradas pelo Poder, pelo órgão ou pela entidade que descentralizar os recursos orçamentários.

Art. 22. As despesas do Fundo PROTEGE GOIÁS terão suas dotações orçamentárias consignadas nas respectivas unidades orçamentárias dos órgãos e das entidades de execução, nos termos do § 2º do art. 6º da Lei nº 14.469, de 16 de julho de 2003.

Parágrafo único. Os recursos do Fundo PROTEGE GOIÁS serão repassados às unidades orçamentárias por meio de cotas financeiras operacionalizadas via Ordem de Provisão Financeira – OPF.

Art. 23. Os valores das transferências constitucionais aos municípios referentes à repartição do ICMS, do IPVA, do IPI e sobre a CIDE, bem como os valores para a formação do FUNDEB, deverão ser registrados no Sistema de Contabilidade Geral –SCG– como dedução da receita orçamentária, conforme estimativa constante do art. 3º desta Lei.

Art. 24. Fica o Chefe do Poder Executivo autorizado a promover a adequação necessária das dotações orçamentárias constantes do Anexo desta Lei, para adaptá-las às alterações decorrentes de leis que provoquem a fusão, a cisão ou a extinção de órgãos e entidades do Poder Executivo, com a possibilidade de:

I – remanejar dotações, projetos, atividades e operações especiais de uma unidade orçamentária para outra, em consequência de modificações de denominações institucionais, fusão, cisão, extinção ou criação de órgãos e entidades, transferências de atribuições de uma unidade para outra, inclusive com a sua adaptação nos códigos das unidades constantes da nova estrutura;

II – transferir receitas de uma unidade orçamentária para outra;

III – destinar recursos disponíveis de unidades extintas e/ou modificadas à unidade que recebeu nova atribuição ou acrescentá– los à reserva de contingência de recursos ordinários do Tesouro Estadual; ou

IV – adotar outras providências necessárias à adequação da despesa e da receita à nova estrutura organizacional.

Parágrafo único. As alterações a serem efetuadas conforme o *caput* e incisos deste artigo deverão observar os limites da receita e da despesa aprovados nesta Lei.

Art. 25. Integram esta Lei os seguintes Anexos, incluindo os mencionados nos arts. 2º, 3º, 5º e 6º desta Lei:

I – Anexo I: Consolidação dos quadros orçamentários:

a) Consolidação dos orçamentos;

b) Despesas realizadas em 2019, fixadas em 2020 e previstas para 2021;

c) Resumo por grupo de despesas;

d) Evolução da receita do tesouro;

e) Demonstrativo da renúncia da receita;

f) Relatório das vinculações constitucionais;

g) Resumo geral da receita e da despesa;

h) Demonstrativo geral da despesa; e

i) Demonstrativo dos programas e seus objetivos por ações, produtos e metas, valores e órgãos executores;

II – Anexo II: Legislação dos órgãos e entidades;

III – Anexo III: Receita do Tesouro;

IV – Anexo IV: Despesa por órgãos e unidades orçamentárias:

a) Poder Executivo:

1. Administração direta: Demonstrativo da receita – administração direta;

2. Secretarias de Estado;

3. Autarquias e fundações:

3.1 Detalhamento da receita e da despesa das autarquias e das fundações;

3.2 Demonstrativo geral por grupo de despesa; e

3.3 Demonstrativo da receita – administração indireta; e

4. Fundos especiais – Poder Executivo:

4.1 Detalhamento da receita e da despesa dos fundos especiais;

4.2 Demonstrativo da receita; e

4.3 Demonstrativo geral por grupo de despesa;

b) Outros Poderes:

1. Demonstrativo da receita – outros Poderes;

2. Fundos especiais – outros Poderes:

2.1 Detalhamento da receita e da despesa dos fundos especiais;

2.2 Demonstrativo da receita; e

2.3 Demonstrativo por grupo de despesa; e

c) Orçamento de Investimentos das Empresas Estatais;

V – Anexo V: Ações resultantes das emendas de iniciativas parlamentares;

VI – Anexo VI: Quadro de Detalhamento de Despesa – QDD:

a) Poder Executivo:

1. Secretarias de Estado;

2. Autarquias e fundações; e

3. Fundos especiais – Poder Executivo; e

b) Outros Poderes:

1. Unidades outros Poderes; e

2. Fundos especiais – outros Poderes; e

VII– Anexo VII: Atualização das Metas Fiscais da LDO– 2021.

Art. 25-A. Fica o Poder Executivo autorizado a ajustar emendas parlamentares da Lei Orçamentária Anual, mediante ofício devidamente motivado do deputado autor de emenda, apresentado ao órgão ou à entidade executor(a), com cópia à Secretaria de Estado da Economia, e podem ser alterados o objeto, o beneficiado ou o grupo de despesa da emenda parlamentar individual impositiva, desde que não seja ultrapassado seu valor original nem alterada a área de destinação dos recursos, vedado o

fracionamento de emenda.
- Acrescido pela Lei nº 21.016, de 25-05-2021.

§ 1º Os ajustes à execução das programações previstas no Anexo V, referentes às ações resultantes das emendas de iniciativa parlamentar, deverão ser publicados mensalmente, por meio de portaria da Secretaria de Estado da Economia, no seu *site* oficial (www.economia.go.gov.br).
- Acrescido pela Lei nº 21.016, de 25-05-2021.

§ 2º O ofício mencionado no *caput* deste artigo deverá ser apresentado até o dia 31 de julho de 2021.
- Acrescido pela Lei nº 21.016, de 25-05-2021.

§ 3º A alteração autorizada no *caput* deste artigo poderá ser realizada uma única vez, desde que a solicitação tenha ocorrido antes da execução do ato que formaliza o repasse dos recursos da emenda original.
- Acrescido pela Lei nº 21.016, de 25-05-2021.

§ 4º As restrições previstas nos §§ 2º e 3º não se aplicam aos casos de impedimento técnico informado pelo órgão ou pela entidade executor(a).
- Acrescido pela Lei nº 21.016, de 25-05-2021.

Art. 26. O *superavit* financeiro apurado no Balanço Patrimonial do exercício anterior, nos termos do § 2º do art. 43 da Lei nº 4.320, de 1964, e a execução dos Restos a Pagar que tiveram as fontes e a destinação de recursos alterados para o exercício de 2021 serão executados automaticamente no SIOFI-Net e no SCG nas fontes sucessoras, conforme normas técnicas emitidas pela Secretaria de Estado da Economia.

Parágrafo único. Em relação ao *superavit* financeiro dos fundos especiais dos Poderes Legislativo e Judiciário, do Ministério Público e dos órgãos autônomos, os respectivos Chefes poderão indicar a utilização, para fins de abertura de créditos adicionais, nas fontes criadas para o exercício de 2021, de acordo com a natureza de receitas componentes, desde que inexista vedação específica nas leis de criação dos fundos.

Art. 27. A Lei nº 20.821, de 4 de agosto de 2020, que dispõe sobre as diretrizes orçamentárias para o exercício de 2021, passa a vigorar com as alterações que seguem:

"Art. 6º Na análise e na liberação de recursos orçamentários e financeiros do Poder Executivo, a Câmara de Gestão Fiscal – CGF deverá priorizar os compromissos já assumidos, principalmente os relacionados com

as despesas com pessoal e a dívida pública, bem como com as despesas essenciais à manutenção e ao funcionamento das unidades administrativas e, ainda, os projetos e as atividades dos programas prioritários e os relativos às vinculações constitucionais.

.....

(NR)

"Art. 32. A Lei Orçamentária Anual para o exercício de 2021 poderá fixar a despesa em valor superior à receita estimada." (NR)

"Art. 34. A geração de novas despesas mediante a criação, a expansão ou o aperfeiçoamento de ação governamental, no âmbito do Poder Executivo, será submetida à aprovação da Câmara de Gestão Fiscal, que deliberará quanto ao seguinte:

.....

(NR)

"Art 40 .....

§ 1º A previsão de gastos com pessoal a cargo da Defensoria Pública do Estado de Goiás, em respeito à sua autonomia funcional e administrativa, não se inclui dentro do limite de despesas previsto para o Poder Executivo.

§ 2º Ainda que impacte o limite do Poder Executivo no geral, em respeito à autonomia funcional e administrativa da Defensoria Pública, para ela será considerado o limite da LOA aprovada." (NR)

Art. 28. (VETADO).

Art. 29. O Anexo de Metas Fiscais a que se refere o inciso I do art. 78 da Lei nº 20.821, de 4 de agosto de 2020, passa a vigorar na forma do Anexo VII desta Lei.

Art. 30. (VETADO).

Art. 31. (VETADO).

Art. 32. Ficam revogados os incisos I e II do art. 32 da Lei nº 20.821, de 4 de agosto de 2020.

Art. 33. Esta Lei entra em vigor na data de sua publicação, mas produz efeitos a partir de 1º de janeiro de 2021.

Goiânia, 18 de fevereiro de 2021; 133º da República.

RONALDO CAIADO
Governador do Estado

ANEXOS
(clique para baixar)

Este texto não substitui o publicado no Suplemento do D.O de 18/02/2021

ESTADO DE GOIÁS

LEI Nº 20.968, DE 18 DE FEVEREIRO DE 2021

- Vide Lei nº 21.064, de 21-07-2021 - Dispõe sobre as diretrizes orçamentárias para o exercício de 2022

- Vide Lei nº 20.755, de 28-01-2020 - Dispõe sobre o Plano Plurianual para o quadriênio 2020-2023

- Vide Lei nº 20.821, de 04-08-2020 - Dispõe sobre as diretrizes orçamentárias para o exercício de 2021.

- Vide Decreto nº 9.836, DE 22-03-2021 - Estabelece, para o exercício de 2021, os limites anuais de empenho e pagamento pelos órgãos da administração direta, indireta e empresas estatais dependentes

Estima a receita e fixa a despesa do Estado para o exercício de 2021.

A **ASSEMBLEIA LEGISLATIVA DO ESTADO DE GOIÁS**, nos termos do art. 10 da Constituição estadual, decreta e eu sanciono a seguinte Lei:

Art. 1º Esta Lei estima a receita e fixa a despesa do Estado de Goiás para o exercício financeiro de 2021, nos termos do § 5º do art. 110 da Constituição Estadual e da Lei nº 20.821, de 4 de agosto de 2020, que dispõe sobre as Diretrizes Orçamentárias para o Exercício Financeiro de 2021 – LDO-2021, e compreende:

I – o Orçamento Fiscal referente aos Poderes do Estado, aos seus fundos, aos órgãos e às entidades da administração estadual direta e indireta, inclusive as fundações instituídas e mantidas pelo poder público, bem como as empresas estatais dependentes;

II – o Orçamento da Seguridade Social, com todos os fundos, os órgãos e as entidades vinculados à administração estadual direta e indireta, bem como as fundações instituídas e mantidas pelo poder público, além das empresas estatais dependentes; e

III – o Orçamento de Investimento das Empresas em que o Estado, direta ou indiretamente, detém a maioria do capital social com direito a voto.

§ 1º O Orçamento do Estado de Goiás para o exercício financeiro de 2021 estima a receita em R$ 30.746.159.000,00 (trinta bilhões, setecentos e quarenta e seis milhões e cento e cinquenta e nove mil reais) e fixa a despesa em R$ 34.573.136.000,00 (trinta e quatro bilhões, quinhentos e setenta e três milhões e cento e trinta e seis mil reais), envolvendo os recursos de todas as fontes.

§ 2º Considera-se já excluído do total da receita estimada para o exercício de 2021, para fins de fixação das despesas de que trata o *caput* deste artigo, o valor de R$ 9.087.013.000,00 (nove bilhões, oitenta e sete milhões e treze mil reais), referente ao total das deduções da receita corrente para fins de formação do Fundo de Desenvolvimento do Ensino Básico e Valorização do Magistério – FUNDEB, dos valores relativos à participação constitucional dos Municípios na repartição dos Impostos sobre Circulação de Mercadorias e Serviços – ICMS, Propriedade de Veículos Automotores – IPVA, Produtos Industrializados – IPI, e sobre a Contribuição de Intervenção no Domínio Econômico – CIDE e outras deduções legalmente previstas.

CAPÍTULO II

DOS ORÇAMENTOS FISCAL E DA SEGURIDADE SOCIAL

Seção I

Das disposições gerais

Art. 2º Nos Orçamentos Fiscal e da Seguridade Social as dotações serão detalhadas até o nível do Grupo de Natureza da Despesa, conforme abaixo especificados:

I – Grupo 1: Pessoal e Encargos Sociais;

II – Grupo 2: Juros e Encargos da Dívida Pública;

III – Grupo 3: Outras Despesas Correntes;

IV – Grupo 4: Investimentos;

V – Grupo 5: Inversões Financeiras; e

VI – Grupo 6: Amortização da Dívida Pública.

Parágrafo único. Nas etapas da Programação e da Execução dos Orçamentos Fiscal e da Seguridade Social, serão utilizadas as classificações da despesa pela Natureza da Despesa, e devem ser identificados a Categoria Econômica, o Grupo de Natureza da Despesa, as Fontes de Recursos, a Modalidade de Aplicação e os Elementos e Subelementos de Despesa, conforme dispuserem as normas complementares pertinentes à execução do Orçamento-Geral do Estado.

Seção II

Da estimativa da receita

Art. 3º A receita total estimada para o exercício de 2021 para suportar os Orçamentos Fiscal e da Seguridade Social, incluídos os recursos líquidos do Tesouro Estadual e os próprios das autarquias, das fundações, dos fundos especiais e das empresas dependentes, é estimada em R$ 29.335.390.000,00 (vinte e nove bilhões, trezentos e trinta e cinco milhões e trezentos e noventa mil reais).

Art. 4º A receita estimada conforme o art. 3º será realizada mediante a arrecadação de tributos, transferências e outras receitas correntes e de capital, na forma da legislação vigente e das especificações constantes dos Anexos e Quadros desta Lei.

Parágrafo único. Durante o exercício financeiro de 2021, a receita poderá ser alterada de acordo com a necessidade de adequá-la à sua efetiva arrecadação, com a respectiva alteração no Quadro da Despesa.

Seção III

Da fixação da despesa

Art. 5º A despesa do Orçamento Fiscal e do Orçamento da Seguridade Social, fixada em R$ 33.162.367.000,00 (trinta e três bilhões, cento e sessenta e dois milhões, trezentos e sessenta e sete mil reais), é assim desdobrada:

I – no Orçamento Fiscal, em R$ 22.479.360.000,00 (vinte e dois bilhões, quatrocentos e setenta e nove milhões, trezentos e sessenta mil reais); e

II – no Orçamento da Seguridade Social, em R$ 10.683.007.000,00 (dez bilhões, seiscentos e oitenta e três milhões e sete mil reais).

Art. 6º A despesa será realizada com a observância da programação constante dos anexos e dos quadros que integram esta Lei.

Parágrafo único. Integram o Orçamento Fiscal os recursos orçamentários à conta do Tesouro Estadual que se destinam a transferências às empresas estatais para aumento de capital, subvenção econômica e prestação de serviços.

Art. 7º Ficam aprovados os orçamentos das entidades autárquicas e fundacionais, dos fundos especiais dos Poderes do Estado e das empresas estatais dependentes, com a aplicação das mesmas regras e das autorizações destinadas à administração direta.

Seção IV

Da autorização para a abertura de créditos suplementares

Art. 8º Respeitadas as disposições constitucionais, os termos da Lei federal nº 4.320, de 17 de março de 1964, e o disposto no parágrafo único do art. 8º da Lei Complementar nº 101, de 4 de maio de 2000 – Lei de Responsabilidade Fiscal –, fica o Poder Executivo autorizado a abrir créditos suplementares para atender insuficiências nas dotações orçamentárias dos Orçamentos Fiscal e da Seguridade Social, desde que compatíveis com a obtenção do resultado primário necessário ao cumprimento da meta estabelecida na LDO-2021 e os limites de despesas primárias no montante da despesa corrente autorizada no exercício imediatamente anterior, acrescido da variação do Índice Nacional de Preços ao Consumidor Amplo – IPCA ou da Receita Corrente Líquida – RCL, contanto que não cancele dotações decorrentes de emendas, mediante o atendimento das seguintes condições:

I – destinados ao atendimento de despesas classificadas no grupo Pessoal e Encargos Sociais, também aquelas relacionadas à concessão de auxílios aos servidores públicos por força da legislação, incluindo despesas à conta de receitas vinculadas, mediante a utilização de recursos provenientes de:

a) anulação de dotações consignadas a esses grupos de despesas, limitada a 15% (quinze por cento) do valor total dessas dotações;

b) anulação parcial ou total de dotações orçamentárias consignadas aos demais grupos de despesa, limitada a 30% (trinta por cento) do valor total dessas dotações;

c) excesso de arrecadação da receita do Tesouro Estadual, inclusive com a incorporação de novas fontes de recursos ao orçamento das autarquias, das fundações, dos fundos especiais e das empresas públicas;

d) *superavit* financeiro apurado no balanço patrimonial do exercício de 2020;

e) dotações consignadas às reservas de contingência do Tesouro Estadual, Fonte 100 – fonte 100, Recursos Ordinários, autarquias e fundos, limitado a 1% (um por cento) do total da Receita Corrente Líquida prevista nesta Lei;

f) fusão ou extinção de órgãos e entidades do Poder Executivo, na forma do art. 24 desta Lei; e

g) dotações consignadas às reservas de contingência, autarquias, fundos e das demais fontes, não mencionadas na alínea “e”, limitado a 1% (um por cento) do total da Receita Corrente Líquida prevista nesta Lei;

II – destinados ao atendimento de despesas classificadas no Grupo 2 – Juros e Encargos da Dívida Pública – e no Grupo 6 – Amortização da Dívida Pública – , com recursos provenientes de:

a) anulação parcial ou total de dotações orçamentárias consignadas aos demais grupos de despesa, limitada a 30% (trinta por cento) do valor total dessas dotações;

b) excesso de arrecadação da receita do Tesouro Estadual, inclusive com a incorporação de novas fontes de recursos ao orçamento das autarquias, das fundações e dos fundos especiais;

c) *superavit* financeiro apurado no balanço patrimonial do exercício de 2020;

d) operações de crédito autorizadas ou contratadas durante o exercício, observado o limite estabelecido no art. 17 desta Lei;

e) dotações consignadas às reservas de contingência do Tesouro Estadual, Fonte 100 – fonte 100, Recursos Ordinários, autarquias e fundos, limitado a 1% (um por cento) do total da Receita Corrente Líquida prevista nesta Lei; e

f) dotações consignadas às reservas de contingência, autarquias e fundos, e das demais fontes não mencionadas na alínea “e”, limitado a 1% (um por cento) do total da Receita Corrente Líquida prevista nesta Lei;

III – destinados ao atendimento de despesas classificadas no Grupo 3 – Outras Despesas Correntes – , no Grupo 4 – Investimentos – e no Grupo 5 – Inversões Financeiras – , incluídas despesas à conta de receitas vinculadas, com recursos provenientes de:

a) anulação parcial ou total de dotações orçamentárias consignadas ao Grupo 2 – Juros e Encargos da Dívida Pública –, ao Grupo 3 – Outras Despesas Correntes –, ao Grupo 4 – Investimentos –, ao Grupo 5 – Inversões Financeiras –, e ao Grupo 6 – Amortização da Dívida Pública –, limitada a 30% (trinta por cento) do valor total dessas dotações;

b) excesso de arrecadação da receita do Tesouro Estadual, inclusive com a incorporação de novas fontes de recursos ao orçamento das autarquias, das fundações, dos fundos especiais e das empresas estatais dependentes;

c) incorporação do *superavit* financeiro apurado no balanço patrimonial do exercício de 2020;

d) operações de crédito autorizadas ou contratadas durante o exercício, observado o limite estabelecido no art. 17 e o disposto no inciso III do art. 112 da Constituição do Estado de Goiás;

e) dotações consignadas às reservas de contingência do Tesouro Estadual, Fonte 100 – fonte 100, Recursos Ordinários, autarquias e fundos, limitado a 1% (um por cento) do total da Receita Corrente Líquida prevista nesta Lei;

f) repasse de recursos financeiros por transferências financeiras recebidas de convênios, contratos, ajustes ou acordos firmados com órgãos federais, estaduais, municipais e outros;

g) anulação parcial ou total de dotações orçamentárias destinadas às vinculações constitucionais, para atender especificamente às funções de Educação e Saúde, consignadas nos demais grupos de despesa; e

h) dotações consignadas às reservas de contingência, autarquias e fundos, e das demais fontes, não mencionadas na alínea “e”, limitado a 1% (um por cento) do total da Receita Corrente Líquida prevista nesta Lei; e

IV – ajustamento de Grupos de Despesas em uma mesma Unidade Orçamentária, mediante a anulação de dotações no âmbito da mesma ação orçamentária objeto da suplementação.

§ 1º Excetuam-se das despesas correntes primárias do *caput* as relativas à saúde e educação, à dívida pública estadual e ao suporte do *deficit* previdenciário.

§ 2º A variação do IPCA ou da RCL será relativa ao período de 12 (doze) meses encerrado em dezembro do último exercício antecedente ao do orçamento em vigor.

Art. 9º A inclusão de nova Modalidade de Aplicação, a alteração de Modalidades de Aplicação existentes, a alteração de fontes de recursos, a inclusão de nova fonte de recursos, a inclusão de novo Elemento e Subelemento de Despesa, a alteração de Elementos e Subelementos de Despesa existentes e a movimentação de saldo entre dotações com a mesma classificação orçamentária não se constituirão em créditos suplementares e serão autorizadas via sistema informatizado de programação e execução orçamentária e financeira, no âmbito do Órgão Central de Orçamento, desde que mantidos o valor total autorizado e as demais classificações orçamentárias.

Parágrafo único. Deverá ser disponibilizada aos outros Poderes e órgãos autônomos funcionalidade no SIOFINet que possibilite as alterações e as autorizações previstas no *caput* deste artigo.

Art. 10. As classificações das dotações previstas no art. 2º desta Lei, as fontes de financiamento dos Orçamentos Fiscal e da Seguridade Social, as codificações orçamentárias e as suas denominações poderão ser alteradas de acordo com as necessidades de execução, desde que seja mantido o valor total da dotação e sejam observadas as demais condições dispostas nos parágrafos deste artigo.

§ 1º As alterações de que trata o *caput* poderão ser realizadas, justificadamente, se forem autorizadas por meio de portaria do Secretário de Estado da Economia para atender a:

I – adequação das fontes de recursos, observadas as vinculações previstas na legislação;

II – adequação das classificações orçamentárias, com a devida justificativa de ordem técnica ou legal; e

III – ajustes na codificação orçamentária, decorrentes da necessidade de adequação à classificação vigente, que não impliquem mudança de valores e finalidade da programação.

§ 2º As modificações a que se refere este artigo também poderão ocorrer na abertura dos créditos suplementares e na reabertura de créditos especiais e extraordinários.

§ 3º As alterações das modalidades de aplicação serão realizadas diretamente via o sistema informatizado de programação e execução orçamentária e financeira, no âmbito do Órgão Central de Orçamento.

§ 4º As inclusões de novas fontes de recursos às dotações existentes poderão ser efetuadas mediante crédito suplementar por excesso de arrecadação.

§ 5º Os Chefes do Poder Legislativo, do Poder Judiciário, do Tribunal de Contas do Estado, do Tribunal de Contas dos Municípios, do Ministério Público e da Defensoria Pública poderão exercer a faculdade de que tratam os §§ 1º e 3º em seus respectivos âmbitos de atuação, observada a norma referente ao padrão de fontes editada pela Secretaria de Estado da Economia.

Art. 11. Os valores constantes desta Lei e os créditos adicionais autorizados constituem-se alterações dos valores programados no Plano Plurianual 2020-2023.

Art. 12. A abertura de créditos suplementares autorizada por esta Lei e as adequações previstas no art. 19, serão efetuadas por portaria do titular da Secretaria de Estado da Economia e por instrumento congênere no âmbito do Poder Legislativo, do Poder Judiciário, do Tribunal de Contas do Estado, do Tribunal de Contas dos Municípios, do Ministério Público e da Defensoria Pública, observado o disposto nos arts. 8º a 11 desta Lei, ou em lei específica.

- Vide Lei nº 21.065, de 22-07-2021 - Autoriza a abertura de crédito adicional.

§ 1º Na abertura dos créditos de que trata este artigo, poderá ser incluído grupo de natureza de despesa, desde que compatível com a finalidade da ação orçamentária correspondente.

§ 2º Os créditos especiais abertos após autorização legislativa e os créditos extraordinários, poderão ser alterados nos moldes do art. 8º desta Lei.

CAPÍTULO III

DO ORÇAMENTO DE INVESTIMENTO DAS EMPRESAS ESTATAIS

Seção I

Das fontes de financiamento

Art. 13. As fontes de recursos para o financiamento das despesas do Orçamento de Investimento das Empresas Estatais somam R$ 1.410.769.000,00 (um bilhão, quatrocentos e dez milhões e setecentos e sessenta e nove mil reais), de acordo com o Demonstrativo das Receitas das Empresas, conforme as categorias econômicas.

Seção II

Da fixação da despesa

Art. 14. A despesa do Orçamento de Investimento das Empresas Estatais é fixada em R$ 1.410.769.000,00 (um bilhão, quatrocentos e dez milhões e setecentos e sessenta e nove mil reais), cuja distribuição por órgão orçamentário consta do Demonstrativo das Despesas por Empresa, conforme as categorias econômicas.

Seção III

Da autorização para a abertura de créditos suplementares

Art. 15. Fica o Poder Executivo autorizado a abrir créditos suplementares, desde que compatíveis com a meta de resultado primário estabelecida na LDO-2021 e destinados a:

I – suplementação de dotação constante desta Lei, mediante a utilização de recursos provenientes de geração própria, a anulação de dotações da mesma empresa ou o aporte da empresa controladora; e

II – suplementação ou ajuste de despesas que tenham correspondência com dotações consignadas em créditos suplementares ou especiais abertos no âmbito dos Orçamentos Fiscal e da Seguridade Social.

§ 1º No caso de empresas não consideradas na meta de resultado primário, nos termos do § 1º do art. 3º da LDO-2021, a suplementação de que trata o inciso I do *caput* deste artigo também poderá ser realizada mediante a utilização de fontes de financiamento relativas a recursos para aumento do patrimônio líquido, operações de crédito de longo prazo e outros recursos de longo prazo.

§ 2º A autorização de que trata este artigo fica condicionada à publicação, até 15 de dezembro de 2021, do ato de abertura do crédito suplementar.

CAPÍTULO IV

DAS OPERAÇÕES INTRAORÇAMENTÁRIAS

Art. 16. As receitas e as despesas intraorçamentárias deverão ser identificadas quando ocorrerem operações entre órgãos, fundos, autarquias, fundações e empresas estatais dependentes.

§ 1º As rubricas das receitas intraorçamentárias deverão ser identificadas a partir do Código 7000.00.00 – Receita Intraorçamentária Corrente – e do Código 8000.00.00 – Receita Intraorçamentária de Capital.

§ 2º As despesas intraorçamentárias deverão ser executadas na modalidade de aplicação 91 – Aplicação Direta Decorrente de Operação – e, obrigatoriamente, por meio de empenho, liquidação e pagamento, nos termos da Lei nº 4.320, de 17 de março de 1964.

CAPÍTULO V

DAS OPERAÇÕES DE CRÉDITO

Art. 17. Fica o Poder Executivo autorizado a realizar operações de crédito até o limite de 50% (cinquenta por cento) da receita total estimada constante desta Lei.

CAPÍTULO VI

DAS DISPOSIÇÕES GERAIS

Art. 18. Em conformidade com o § 1º do art. 7º da Lei federal nº 4.320, de 1964, o Poder Executivo deverá envidar esforços para viabilizar a obtenção das receitas suficientes à cobertura do *deficit* orçamentário evidenciado nesta Lei, em especial, mas não exclusivamente, com recursos decorrentes das seguintes origens:

I – concessões e permissões de serviços públicos;

II – securitização da dívida ativa estadual;

III – redução de incentivos ou benefícios de natureza tributária;

IV – efetividade na arrecadação de tributos e outras receitas;

V – efetividade na cobrança da dívida ativa; e

VI – alienação de bens imóveis.

Art. 19. Fica o Poder Executivo autorizado a regulamentar o orçamento e a sua execução, no exercício de 2021, para atender às exigências das legislações federal e estadual pertinentes, em especial do sistema instituído pela Lei nº 10.718, de 28 de dezembro de 1988, e fixar as medidas necessárias ao disposto na Lei de Diretrizes Orçamentárias, observados os efeitos relativos a:

I – realização de receitas não previstas;

II – realização inferior ou não realização de receitas previstas;

III – catástrofe de abrangência limitada;

IV – alterações conjunturais da economia nacional ou estadual, inclusive as decorrentes de mudanças de legislação; e

V – compensações com dívida ativa.

Parágrafo único. As normas necessárias para atender ao disposto no *caput* deste artigo serão publicadas no Diário Oficial do Estado e disponibilizadas na página eletrônica da Secretaria de Estado da Economia.

Art. 20. Todos os valores recebidos pelas unidades da administração direta, das autarquias, das fundações, dos fundos especiais e das empresas estatais dependentes deverão, para sua movimentação, ser registrados nos respectivos orçamentos.

Parágrafo único. Excluem-se do disposto neste artigo os casos em que, por força de lei, normas especiais ou exigências do ente repassador, o registro deva ser feito por movimentação extraorçamentária.

Art. 21. Os créditos orçamentários autorizados nesta Lei poderão ser descentralizados total ou parcialmente a outros Poderes, órgãos ou entidades.

§ 1º A descentralização orçamentária consistirá na cessão de créditos orçamentários ou adicionais de uma unidade orçamentária para outra, também do poder de utilizá-los para executar a despesa.

§ 2º A descentralização orçamentária de um Poder, um órgão ou uma entidade para outro(a) dependerá de Termo de Descentralização

Orçamentária – TDO, que estabelecerá as condições da execução e as obrigações das partes.

§ 3º A descentralização orçamentária deverá preservar os limites dos créditos autorizados e manterá inalterada a categoria da programação.

§ 4º A descentralização orçamentária preserva a responsabilidade do Poder, do órgão ou da entidade titular do crédito pelo resultado da programação e transfere a responsabilidade da execução para a entidade executora.

§ 5º A realização e a contabilização da despesa serão registradas pelo Poder, pelo órgão ou pela entidade que descentralizar os recursos orçamentários.

Art. 22. As despesas do Fundo PROTEGE GOIÁS terão suas dotações orçamentárias consignadas nas respectivas unidades orçamentárias dos órgãos e das entidades de execução, nos termos do § 2º do art. 6º da Lei nº 14.469, de 16 de julho de 2003.

Parágrafo único. Os recursos do Fundo PROTEGE GOIÁS serão repassados às unidades orçamentárias por meio de cotas financeiras operacionalizadas via Ordem de Provisão Financeira – OPF.

Art. 23. Os valores das transferências constitucionais aos municípios referentes à repartição do ICMS, do IPVA, do IPI e sobre a CIDE, bem como os valores para a formação do FUNDEB, deverão ser registrados no Sistema de Contabilidade Geral –SCG– como dedução da receita orçamentária, conforme estimativa constante do art. 3º desta Lei.

Art. 24. Fica o Chefe do Poder Executivo autorizado a promover a adequação necessária das dotações orçamentárias constantes do Anexo desta Lei, para adaptá-las às alterações decorrentes de leis que provoquem a fusão, a cisão ou a extinção de órgãos e entidades do Poder Executivo, com a possibilidade de:

I – remanejar dotações, projetos, atividades e operações especiais de uma unidade orçamentária para outra, em consequência de modificações de denominações institucionais, fusão, cisão, extinção ou criação de órgãos e entidades, transferências de atribuições de uma unidade para outra, inclusive com a sua adaptação nos códigos das unidades constantes da nova estrutura;

II – transferir receitas de uma unidade orçamentária para outra;

III – destinar recursos disponíveis de unidades extintas e/ou modificadas à unidade que recebeu nova atribuição ou acrescentá– los à reserva de contingência de recursos ordinários do Tesouro Estadual; ou

IV – adotar outras providências necessárias à adequação da despesa e da receita à nova estrutura organizacional.

Parágrafo único. As alterações a serem efetuadas conforme o *caput* e incisos deste artigo deverão observar os limites da receita e da despesa aprovados nesta Lei.

Art. 25. Integram esta Lei os seguintes Anexos, incluindo os mencionados nos arts. 2º, 3º, 5º e 6º desta Lei:

I – Anexo I: Consolidação dos quadros orçamentários:

a) Consolidação dos orçamentos;

b) Despesas realizadas em 2019, fixadas em 2020 e previstas para 2021;

c) Resumo por grupo de despesas;

d) Evolução da receita do tesouro;

e) Demonstrativo da renúncia da receita;

f) Relatório das vinculações constitucionais;

g) Resumo geral da receita e da despesa;

h) Demonstrativo geral da despesa; e

i) Demonstrativo dos programas e seus objetivos por ações, produtos e metas, valores e órgãos executores;

II – Anexo II: Legislação dos órgãos e entidades;

III – Anexo III: Receita do Tesouro;

IV – Anexo IV: Despesa por órgãos e unidades orçamentárias:

a) Poder Executivo:

1. Administração direta: Demonstrativo da receita – administração direta;

2. Secretarias de Estado;

3. Autarquias e fundações:

3.1 Detalhamento da receita e da despesa das autarquias e das fundações;

3.2 Demonstrativo geral por grupo de despesa; e

3.3 Demonstrativo da receita – administração indireta; e

4. Fundos especiais – Poder Executivo:

4.1 Detalhamento da receita e da despesa dos fundos especiais;

4.2 Demonstrativo da receita; e

4.3 Demonstrativo geral por grupo de despesa;

b) Outros Poderes:

1. Demonstrativo da receita – outros Poderes;

2. Fundos especiais – outros Poderes:

2.1 Detalhamento da receita e da despesa dos fundos especiais;

2.2 Demonstrativo da receita; e

2.3 Demonstrativo por grupo de despesa; e

c) Orçamento de Investimentos das Empresas Estatais;

V – Anexo V: Ações resultantes das emendas de iniciativas parlamentares;

VI – Anexo VI: Quadro de Detalhamento de Despesa – QDD:

a) Poder Executivo:

1. Secretarias de Estado;

2. Autarquias e fundações; e

3. Fundos especiais – Poder Executivo; e

b) Outros Poderes:

1. Unidades outros Poderes; e

2. Fundos especiais – outros Poderes; e

VII– Anexo VII: Atualização das Metas Fiscais da LDO– 2021.

Art. 25-A. Fica o Poder Executivo autorizado a ajustar emendas parlamentares da Lei Orçamentária Anual, mediante ofício devidamente motivado do deputado autor de emenda, apresentado ao órgão ou à entidade executor(a), com cópia à Secretaria de Estado da Economia, e podem ser alterados o objeto, o beneficiado ou o grupo de despesa da emenda parlamentar individual impositiva, desde que não seja ultrapassado seu valor original nem alterada a área de destinação dos recursos, vedado o

fracionamento de emenda.
- Acrescido pela Lei nº 21.016, de 25-05-2021.

§ 1º Os ajustes à execução das programações previstas no Anexo V, referentes às ações resultantes das emendas de iniciativa parlamentar, deverão ser publicados mensalmente, por meio de portaria da Secretaria de Estado da Economia, no seu *site* oficial (www.economia.go.gov.br).
- Acrescido pela Lei nº 21.016, de 25-05-2021.

§ 2º O ofício mencionado no *caput* deste artigo deverá ser apresentado até o dia 31 de julho de 2021.
- Acrescido pela Lei nº 21.016, de 25-05-2021.

§ 3º A alteração autorizada no *caput* deste artigo poderá ser realizada uma única vez, desde que a solicitação tenha ocorrido antes da execução do ato que formaliza o repasse dos recursos da emenda original.
- Acrescido pela Lei nº 21.016, de 25-05-2021.

§ 4º As restrições previstas nos §§ 2º e 3º não se aplicam aos casos de impedimento técnico informado pelo órgão ou pela entidade executor(a).
- Acrescido pela Lei nº 21.016, de 25-05-2021.

Art. 26. O *superavit* financeiro apurado no Balanço Patrimonial do exercício anterior, nos termos do § 2º do art. 43 da Lei nº 4.320, de 1964, e a execução dos Restos a Pagar que tiveram as fontes e a destinação de recursos alterados para o exercício de 2021 serão executados automaticamente no SIOFI-Net e no SCG nas fontes sucessoras, conforme normas técnicas emitidas pela Secretaria de Estado da Economia.

Parágrafo único. Em relação ao *superavit* financeiro dos fundos especiais dos Poderes Legislativo e Judiciário, do Ministério Público e dos órgãos autônomos, os respectivos Chefes poderão indicar a utilização, para fins de abertura de créditos adicionais, nas fontes criadas para o exercício de 2021, de acordo com a natureza de receitas componentes, desde que inexista vedação específica nas leis de criação dos fundos.

Art. 27. A Lei nº 20.821, de 4 de agosto de 2020, que dispõe sobre as diretrizes orçamentárias para o exercício de 2021, passa a vigorar com as alterações que seguem:

"Art. 6º Na análise e na liberação de recursos orçamentários e financeiros do Poder Executivo, a Câmara de Gestão Fiscal – CGF deverá priorizar os compromissos já assumidos, principalmente os relacionados com

as despesas com pessoal e a dívida pública, bem como com as despesas essenciais à manutenção e ao funcionamento das unidades administrativas e, ainda, os projetos e as atividades dos programas prioritários e os relativos às vinculações constitucionais.

.....

(NR)

"Art. 32. A Lei Orçamentária Anual para o exercício de 2021 poderá fixar a despesa em valor superior à receita estimada." (NR)

"Art. 34. A geração de novas despesas mediante a criação, a expansão ou o aperfeiçoamento de ação governamental, no âmbito do Poder Executivo, será submetida à aprovação da Câmara de Gestão Fiscal, que deliberará quanto ao seguinte:

.....

(NR)

"Art 40 .....

§ 1º A previsão de gastos com pessoal a cargo da Defensoria Pública do Estado de Goiás, em respeito à sua autonomia funcional e administrativa, não se inclui dentro do limite de despesas previsto para o Poder Executivo.

§ 2º Ainda que impacte o limite do Poder Executivo no geral, em respeito à autonomia funcional e administrativa da Defensoria Pública, para ela será considerado o limite da LOA aprovada." (NR)

Art. 28. (VETADO).

Art. 29. O Anexo de Metas Fiscais a que se refere o inciso I do art. 78 da Lei nº 20.821, de 4 de agosto de 2020, passa a vigorar na forma do Anexo VII desta Lei.

Art. 30. (VETADO).

Art. 31. (VETADO).

Art. 32. Ficam revogados os incisos I e II do art. 32 da Lei nº 20.821, de 4 de agosto de 2020.

Art. 33. Esta Lei entra em vigor na data de sua publicação, mas produz efeitos a partir de 1º de janeiro de 2021.

Goiânia, 18 de fevereiro de 2021; 133º da República.

RONALDO CAIADO
Governador do Estado

ANEXOS
(clique para baixar)

Este texto não substitui o publicado no Suplemento do D.O de 18/02/2021

ORÇAMENTO GERAL

2021

Economia
Secretaria de Estado de Economia

GOIÁS
É POR VOCÊ QUE A GENTE FAZ
GOVERNO DO ESTADO

Ronaldo Caiado
Governador do Estado de Goiás

Cristiane Alkmin Junqueira Schmidt
Secretária da Economia

Danillo Caetano Soares Cardoso
Chefe de Gabinete

Gisele Barreto Lourenço
Secretária-Adjunta

Francisco Sérvulo Freire Nogueira
Secretário-Adjunto

Francisco Antônio Caldas de Andrade Pinto
Subsecretário de Planejamento e Orçamento

Rafael Lisita Júnior
Superintendente de Orçamento e Despesa

Pedro Henrique da Silva Nogueira
Gerente de Elaboração Orçamentária e Gestão de Créditos Adicionais

Kellen Kris Bueno Cardoso
Gerente de Monitoramento da Execução Orçamentária e Avaliação da Despesa

Marco Antônio Fernandes Filho
Gerente de Gestão e Integração dos Sistemas Orçamentário e Financeiro

Selene Peres Peres Nunes
Subsecretária do Tesouro Estadual

Ricardo Borges de Rezende
Superintendente Contábil

Alexandre Augusto Mendes Hatadani
Gerente Especial de Contas Públicas

Marco Túlio Pereira de Campos
Superintendente Financeiro

Wederson Xavier de Oliveira
Gerente de Programação Financeira

Flávio Henrique de Sarmento Seixas
Gerente da Dívida Pública e Receita Extraorçamentária

Equipe Técnica

Edith Barbosa de Medeiros Parente
Sandro Alves Camargo
Glauber Jonny Felicio da Fonseca
Paulo Henrique Bueno Godoy Rodrigues
Layla Alves Ferreira
Gilberto Pompilio de Melo Filho
Murilo Siqueira Rodrigues

Sumário

Lei nº 20.968, de 18 de fevereiro de 2021 ..... **15**
Anexo I - Consolidação dos Quadros Orçamentários **21**
Consolidação dos Orçamentos **23**
Despesas Realizadas em 2019, Fixadas em 2020 e Previstas para 2021 ..... **29**
Resumo por Grupo de Despesas **32**
Evolução da Receita do Tesouro **39**
Demonstrativo da Renúncia da Receita **43**
Relatório das Vinculações Constitucionais **47**
Resumo Geral da Receita e da Despesa **55**
Demonstrativo Geral da Despesa **59**
Demonstrativo dos Programas e seus Objetivos por Ações, Produtos, Metas, Valores e Órgãos Executores **62**
Anexo II - Legislação dos Órgãos e Entidades **95**
Anexo III - Receita do Tesouro **129**
Anexo IV - Despesa por Órgãos e Unidades Orçamentárias **151**
PODER EXECUTIVO **153**
ADMINISTRAÇÃO DIRETA **155**
Demonstrativo da Receita – Administração Direta **157**
Demonstrativo das Despesas por Funções conforme as Fontes de Recursos e as Categorias Econômicas **162**
SECRETARIAS DE ESTADO **163**

Secretaria da Casa Civil 167
Secretaria de Comunicação 169
Vice-Governadoria do Estado 171
Procuradoria-Geral do Estado de Goiás 173
Controladoria-Geral do Estado 175
Secretaria da Casa Militar 179
Secretaria da Economia 182
Secretaria da Administração 187
Secretaria do Governo 192
Secretaria de Meio Ambiente e Desenvolvimento Sustentável 194
Secretaria da Educação 197
Secretaria da Cultura 202
Secretaria de Esporte e Lazer 205
Secretaria da Saúde 209
Secretaria de Segurança Pública 212
Polícia Militar 216
Corpo de Bombeiros Militar 217
Polícia Civil 218
Diretoria Geral de Administração Penitenciária 220
Secretaria de Desenvolvimento Social 222

Secretaria de Desenvolvimento e Inovação 225
Secretaria de Agricultura, Pecuária e Abastecimento 229
Secretaria de Indústria, Comércio e Serviços 232
Secretaria Geral da Governadoria 235
Secretaria da Retomada 237
AUTARQUIAS E FUNDAÇÕES 239
Detalhamento da Receita e da Despesa das Autarquias e Fundações 241
Demonstrativo Geral por Grupo de Despesa 243
Demonstrativo das Despesas por Funções Conforme as Fontes de Recursos e as Categorias Econômicas 244
Demonstrativo da Receita – Administração Indireta 245
Agência Brasil Central – ABC 260
Agência Goiana de Regulação, Controle e Fiscalização de Serviços Públicos – AGR 265
Goiás Previdência – GOIASPREV 270
Instituto de Assistência dos Servidores Públicos do Estado de Goiás – IPASGO 274
Indústria Química do Estado de Goiás S.A. - IQUEGO 278
Departamento Estadual de Trânsito – DETRAN 281
Fundação de Amparo à Pesquisa do Estado de Goiás – FAPEG 286
Universidade do Estadual de Goiás – UEG 289
Agência Goiana de Infraestrutura e Transportes – GOINFRA 295
Goiás Telecomunicações S.A. - GOIASTELECOM 299

Metrobus Transporte Coletivo S.A. 301

Agência Goiana de Habitação S.A 303

Agência Goiana de Defesa Agropecuária – AGRODEFESA 306

Agência Goiana de Assistência Técnica, Extensão Rural e Pesquisa Agropecuária – EMATER 310

Goiás Turismo - Agência Estadual de Turismo 315

Junta Comercial do Estado de Goiás – JUCEG 317

FUNDOS ESPECIAIS – PODER EXECUTIVO 319

Detalhamento da Receita e Despesa dos Fundos Especiais 321

Demonstrativo da Receita – Fundos Especiais 323

Demonstrativo das Despesas por Funções conforme as Fontes de Recursos e as Categorias Econômicas 340

Demonstrativo Geral por Grupo de Despesa 341

Fundo de Manutenção e Reaparelhamento da Procuradoria Geral do Estado – FUNPROGE 344

Fundo de Proteção Social do Estado de Goiás – PROTEGEGOIAS 347

Fundo de Aporte à Celg Distribuição S.A – FUNAC 351

Fundo Financeiro do Regime Próprio de Previdência do Servidor – FFRPPS 354

Fundo Financeiro do Regime Próprio de Previdência Militar – FFRPPM 358

Fundo Previdenciário 361

Fundo Especial de Pagamento dos Advogados Dativos e do Sistema de Acesso à Justiça 365

Fundo Estadual do Meio Ambiente - FEMA 368

Fundo de Arte e Cultura do Estado de Goiás – FUNDO CULTURAL 373

Fundo Estadual de Saúde – FES **377**
Fundo Estadual de Segurança Pública – FUNESP **383**
Fundo Estadual de Proteção e Defesa do Consumidor – FEDC **387**
Fundo Especial de Reaparelhamento e Modernização do Corpo de Bombeiros Militar do Estado de Goiás – FUNEBOM **390**
Fundo de Reaparelhamento e Aperfeiçoamento da Polícia Militar – FREAP/PM **393**
Fundo Especial de Apoio ao Combate à Lavagem de Capitais e às Organizações Criminosas **395**
Fundo Penitenciário Estadual – FUNPES **398**
Fundo Estadual de Assistência Social – FEAS **403**
Fundo Estadual dos Direitos da Criança e do Adolescente – FECAD **405**
Fundo Estadual dos Direitos da Pessoa Idosa – FEDPI **407**
Fundo Constitucional de Transportes - FCT **411**
Fundo de Participação e Fomento à Industrialização do Estado de Goiás – FOMENTAR **414**
Fundo de Desenvolvimento de Atividades Industriais – FUNPRODUZIR **417**
Fundo Estadual do Trabalho **422**
OUTROS PODERES **425**
Demonstrativo da Receita **427**
PODER LEGISLATIVO **431**
Assembleia Legislativa do Estado de Goiás **435**
Tribunal de Contas do Estado de Goiás **438**
Tribunal de Contas dos Municípios **441**

PODER JUDICIÁRIO **445**
Tribunal de Justiça do Estado de Goiás **447**
MINISTÉRIO PÚBLICO **453**
Procuradoria Geral de Justiça **458**
DEFENSORIA PÚBLICA DO ESTADO DE GOIÁS **461**
ORÇAMENTO DOS FUNDOS ESPECIAIS DOS OUTROS PODERES **469**
Detalhamento da Receita e da Despesa dos Fundos Especiais **471**
Demonstrativo da Receita **473**
Demonstrativo Geral por Grupo de Despesa **478**
Fundo de Modernização e Aprimoramento Funcional da Assembleia Legislativa do Estado de Goiás - FEMAL-GO **480**
Fundo de Modernização do TCE **484**
Fundo Especial de Reaparelhamento do TCM **487**
Fundo Especial de Reaparelhamento e Modernização do Poder Judiciário – FUNDESP- PJ **491**
Fundo de Modernização e Aprimoramento Funcional do MP **496**
Fundo de Manutenção e Reaparelhamento da Defensoria Pública do Estado de Goiás – FUNDEPEG **500**
ORÇAMENTO DE INVESTIMENTOS DAS EMPRESAS **503**
Saneamento de Goiás S.A – SANEAGO **513**
Celg Geração e Transmissão S.A – CELG GT **518**
Agência Goiana de Gás Canalizado S/A - GOIASGAS **522**
Centrais de Abastecimento de Goiás S/A – CEASA-GO **526**

Agência de Fomento de Goiás S.A – GOIASFOMENTO **530**
Companhia de Desenvolvimento Econômico de Goiás - CODEGO **534**
Companhia de Investimento e Parcerias do Estado de Goiás - GOIASPARCERIAS **538**
Anexo V – Ações Resultantes das Emendas de Iniciativas Parlamentares **543**
Anexo VI - QUADRO DE DETALHAMENTO DE DESPESA – QDD **651**
PODER EXECUTIVO **653**
SECRETARIAS DE ESTADO **655**
Casa Civil **657**
Secretaria de Comunicação **658**
Vice-Governadoria do Estado **659**
Procuradoria-Geral do Estado de Goiás **660**
Controladoria-Geral do Estado **661**
Secretaria da Casa Militar **662**
Secretaria da Economia **663**
Secretaria da Administração **669**
Secretaria do Governo **672**
Secretaria do Meio Ambiente e Desenvolvimento Sustentável **673**
Secretaria de Educação **675**
Secretaria da Cultura **689**
Secretaria de Esporte e Lazer **690**

Secretaria da Saúde 692
Secretaria de Segurança Pública 694
Polícia Militar 696
Corpo de Bombeiros Militar 697
Polícia Civil 698
Diretoria Geral de Administração Penitenciária 699
Secretaria de Desenvolvimento Social 701
Secretaria de Desenvolvimento e Inovação 703
Secretaria de Agricultura, Pecuária e Abastecimento 705
Secretaria da Indústria, Comércio e Serviços 707
Secretaria Geral da Governadoria 709
Secretaria da Retomada 710
AUTARQUIAS E FUNDAÇÕES 711
Agência Brasil Central – ABC 713
Agência Goiana de Regulação, Controle e Fiscalização de Serviços Públicos – AGR 714
Goiás Previdência – GOIASPREV 716
Instituto de Assistência dos Servidores Públicos do Estado de Goiás – IPASGO 718
Industria Química do Estado De Goiás S.A. - IQUEGO 719
Departamento Estadual de Trânsito – DETRAN 720
Fundação de Amparo à Pesquisa do Estado de Goiás – FAPEG 722

Universidade do Estadual de Goiás – UEG 723
Agência Goiana de Infraestrutura e Transportes – GOINFRA 725
Goiás Telecomunicações S.A. - GOIASTELECOM 728
Metrobus Transporte Coletivo S.A 729
Agência Goiana de Habitação S.A 730
Agência Goiana de Defesa Agropecuária – AGRODEFESA 732
Agência Goiana de Assistência Técnica, Extensão Rural e Pesquisa Agropecuária – EMATER 734
Goiás Turismo - Agência Estadual de Turismo 736
Junta Comercial do Estado de Goiás – JUCEG 738
FUNDOS ESPECIAIS 739
Fundo de Manutenção e Reaparelhamento da Procuradoria Geral do Estado – FUNPROGE 741
Fundo de Proteção Social do Estado de Goiás – PROTEGEGOIAS 742
Fundo de Aporte à Celg Distribuição S.A – FUNAC 743
Fundo Financeiro do Regime Próprio de Previdência do Servidor – FFRPPS 744
Fundo Financeiro do Regime Próprio de Previdência Militar – FFRPPM 746
Fundo Previdenciário 747
Fundo Especial de Pagamento dos Advogados Dativos e do Sistema de Acesso à Justiça 749
Fundo Estadual do Meio Ambiente – FEMA 750
Fundo de Arte e Cultura do Estado de Goiás – FUNDO CULTURAL 752
Fundo Estadual de Saúde - FES 753

Fundo Estadual de Segurança Pública – FUNESP **758**
Fundo Penitenciário Estadual – FUNPES **760**
Fundo Estadual de Proteção e Defesa do Consumidor – FEDC **762**
Fundo Especial de Reaparelhamento e Modernização do Corpo de Bombeiros Militar do Estado de Goiás – FUNEBOM **763**
Fundo de Reaparelhamento e Aperfeiçoamento da Polícia Militar – FREAP/PM **764**
Fundo de Especial de Apoio ao Combate à Lavagem de Capitais e às Organizações Criminosas **765**
Fundo Estadual de Assistência Social – FEAS **766**
Fundo Estadual dos Direitos da Criança e do Adolescente – FECAD **768**
Fundo Estadual dos Direitos da Pessoa Idosa – FEDPI **769**
Fundo de Constitucional de Transportes – FCT **770**
Fundo de Participação e Fomento à Industrialização do Estado de Goiás – FOMENTAR **772**
Fundo de Desenvolvimento de Atividades Industriais – FUNPRODUZIR **773**
Fundo Estadual do Trabalho **775**
OUTROS PODERES **777**
Assembleia Legislativa do Estado de Goiás **779**
Tribunal de Contas do Estado de Goiás **781**
Tribunal de Contas dos Municípios **783**
Tribunal de Justiça do Estado de Goiás **784**
Procuradoria Geral de Justiça (Ministério Público) **785**
Defensoria Pública do Estado de Goiás **786**

FUNDOS ESPECIAIS QUADRO DE DETALHAMENTO DE DESPESA QDD – OUTROS PODERES 789
Fundo de Modernização e Aprimoramento Funcional da Assembleia Legislativa **791**
Fundo de Modernização do TCE **792**
Fundo Especial de Reaparelhamento do TCM **793**
Fundo Especial de Reaparelhamento e Modernização do Poder Judiciário – FUNDESP- PJ **794**
Fundo de Modernização e Aprimoramento Funcional do MP **796**
Fundo de Manutenção e Reaparelhamento da Defensoria Pública do Estado de Goiás – FUNDEPEG **797**
ANEXO VII Atualização das Metas Fiscais da LDO 2021 ..... **799**

Diário Oficial
Estado de Goiás

GOIÂNIA, QUINTA-FEIRA, 18 DE FEVEREIRO DE 2021 ANO 184 - DIÁRIO OFICIAL/GO Nº 23.493

SUPLEMENTO

LEI Nº 20.968, DE 18 DE FEVEREIRO DE 2021

Estima a receita e fixa a despesa do Estado para o exercício de 2021.

A ASSEMBLEIA LEGISLATIVA DO ESTADO DE GOIÁS, nos termos do art. 10 da Constituição estadual, decreta e eu sanciono a seguinte Lei:

Art. 1º Esta Lei estima a receita e fixa a despesa do Estado de Goiás para o exercício financeiro de 2021, nos termos do § 5º do art. 110 da Constituição Estadual e da Lei nº 20.821, de 4 de agosto de 2020, que dispõe sobre as Diretrizes Orçamentárias para o Exercício Financeiro de 2021 - LDO-2021, e compreende:

I - o Orçamento Fiscal referente aos Poderes do Estado, aos seus fundos, aos órgãos e às entidades da administração estadual direta e indireta, inclusive as fundações instituídas e mantidas pelo poder público, bem como as empresas estatais dependentes;

II - o Orçamento da Seguridade Social, com todos os fundos, os órgãos e as entidades vinculados à administração estadual direta e indireta, bem como as fundações instituídas e mantidas pelo poder público, além das empresas estatais dependentes; e

III - o Orçamento de Investimento das Empresas em que o Estado, direta ou indiretamente, detém a maioria do capital social com direito a voto.

§ 1º O Orçamento do Estado de Goiás para o exercício financeiro de 2021 estima a receita em R$ 30.746.159.000,00 (trinta bilhões, setecentos e quarenta e seis milhões e cento e cinquenta e nove mil reais) e fixa a despesa em R$ 34.573.136.000,00 (trinta e quatro bilhões, quinhentos e setenta e três milhões e cento e trinta e seis mil reais), envolvendo os recursos de todas as fontes.

§ 2º Considera-se já excluído do total da receita estimada para o exercício de 2021, para fins de fixação das despesas de que trata o *caput* deste artigo, o valor de R$ 9.087.013.000,00 (nove bilhões, oitenta e sete milhões e treze mil reais), referente ao total das deduções da receita corrente para fins de formação do Fundo de Desenvolvimento do Ensino Básico e Valorização do Magistério - FUNDEB, dos valores relativos à participação constitucional dos Municípios na repartição dos Impostos sobre Circulação de Mercadorias e Serviços - ICMS, Propriedade de Veículos Automotores - IPVA, Produtos Industrializados - IPI, e sobre a Contribuição de Intervenção no Domínio Econômico - CIDE e outras deduções legalmente previstas.

CAPÍTULO II
DOS ORÇAMENTOS FISCAL E DA SEGURIDADE SOCIAL

Seção I
Das disposições gerais

Art. 2º Nos Orçamentos Fiscal e da Seguridade Social as dotações serão detalhadas até o nível do Grupo de Natureza da Despesa, conforme abaixo especificados:

I - Grupo 1: Pessoal e Encargos Sociais;

II - Grupo 2: Juros e Encargos da Dívida Pública;

III - Grupo 3: Outras Despesas Correntes;

IV - Grupo 4: Investimentos;

V - Grupo 5: Inversões Financeiras; e

VI - Grupo 6: Amortização da Dívida Pública.

Parágrafo único. Nas etapas da Programação e da Execução dos Orçamentos Fiscal e da Seguridade Social, serão utilizadas as classificações da despesa pela Natureza da Despesa, e devem ser identificados a Categoria Econômica, o Grupo de Natureza da Despesa, as Fontes de Recursos, a Modalidade de Aplicação e os Elementos e Subelementos de Despesa, conforme dispuserem as normas complementares pertinentes à execução do Orçamento-Geral do Estado.

Seção II
Da estimativa da receita

Art. 3º A receita total estimada para o exercício de 2021 para suportar os Orçamentos Fiscal e da Seguridade Social, incluídos os recursos líquidos do Tesouro Estadual e os próprios das autarquias, das fundações, dos fundos especiais e das empresas dependentes, é estimada em R$ 29.335.390.000,00 (vinte e nove bilhões, trezentos e trinta e cinco milhões e trezentos e noventa mil reais).

Art. 4º A receita estimada conforme o art. 3º será realizada mediante a arrecadação de tributos, transferências e outras receitas correntes e de capital, na forma da legislação vigente e das especificações constantes dos Anexos e Quadros desta Lei.

Parágrafo único. Durante o exercício financeiro de 2021, a receita poderá ser alterada de acordo com a necessidade de adequá-la à sua efetiva arrecadação, com a respectiva alteração no Quadro da Despesa.

Seção III
Da fixação da despesa

Art. 5º A despesa do Orçamento Fiscal e do Orçamento da Seguridade Social, fixada em R$ 33.162.367.000,00 (trinta e três bilhões, cento e sessenta e dois milhões, trezentos e sessenta e sete mil reais), é assim desdobrada:

I - no Orçamento Fiscal, em R$ 22.479.360.000,00 (vinte e dois bilhões, quatrocentos e setenta e nove milhões, trezentos e sessenta mil reais); e

II - no Orçamento da Seguridade Social, em R$ 10.683.007.000,00 (dez bilhões, seiscentos e oitenta e três milhões e sete mil reais).

Art. 6º A despesa será realizada com a observância da programação constante dos anexos e dos quadros que integram esta Lei.

Parágrafo único. Integram o Orçamento Fiscal os recursos orçamentários à conta do Tesouro Estadual que se destinam a transferências às empresas estatais para aumento de capital, subvenção econômica e prestação de serviços.

Art. 7º Ficam aprovados os orçamentos das entidades autárquicas e fundacionais, dos fundos especiais dos Poderes do Estado e das empresas estatais dependentes, com a aplicação das mesmas regras e das autorizações destinadas à administração direta.

Seção IV
Da autorização para a abertura de créditos suplementares

Art. 8º Respeitadas as disposições constitucionais, os termos da Lei federal nº 4.320, de 17 de março de 1964, e o disposto no parágrafo único do art. 8º da Lei Complementar nº 101, de 4 de maio de 2000 - Lei de Responsabilidade Fiscal -, fica o Poder Executivo autorizado a abrir créditos suplementares para atender insuficiências nas dotações orçamentárias dos Orçamentos Fiscal e da Seguridade Social, desde que compatíveis com a obtenção do resultado primário necessário ao cumprimento da meta estabelecida na LDO-2021 e os limites de despesas primárias no montante da despesa corrente autorizada no exercício imediatamente anterior, acrescido da variação do Índice Nacional de Preços ao Consumidor Amplo - IPCA ou da Receita Corrente Líquida - RCL, contanto que não cancele dotações decorrentes de emendas, mediante o atendimento das seguintes condições:

I - destinados ao atendimento de despesas classificadas no grupo Pessoal e Encargos Sociais, também aquelas relacionadas à concessão de auxílios aos servidores públicos por força da legislação, incluindo despesas à conta de receitas vinculadas, mediante a utilização de recursos provenientes de:

a) anulação de dotações consignadas a esses grupos de despesas, limitada a 15% (quinze por cento) do valor total dessas dotações;

b) anulação parcial ou total de dotações orçamentárias consignadas aos demais grupos de despesa, limitada a 30% (trinta por cento) do valor total dessas dotações;

c) excesso de arrecadação da receita do Tesouro Estadual, inclusive com a incorporação de novas fontes de recursos ao orçamento das autarquias, das fundações, dos fundos especiais e das empresas públicas;

d) *superavit* financeiro apurado no balanço patrimonial do exercício de 2020;

e) dotações consignadas às reservas de contingência do Tesouro Estadual, Fonte 100 - fonte 100, Recursos Ordinários, autarquias e fundos, limitado a 1% (um por cento) do total da Receita Corrente Líquida prevista nesta Lei;

f) fusão ou extinção de órgãos e entidades do Poder Executivo, na forma do art. 24 desta Lei; e

g) dotações consignadas às reservas de contingência, autarquias, fundos e das demais fontes, não mencionadas na alínea "e", limitado a 1% (um por cento) do total da Receita Corrente Líquida prevista nesta Lei;

II - destinados ao atendimento de despesas classificadas no Grupo 2 - Juros e Encargos da Dívida Pública - e no Grupo 6 - Amortização da Dívida Pública -, com recursos provenientes de:

a) anulação parcial ou total de dotações orçamentárias consignadas aos demais grupos de despesa, limitada a 30% (trinta por cento) do valor total dessas dotações;

b) excesso de arrecadação da receita do Tesouro Estadual, inclusive com a incorporação de novas fontes de recursos ao orçamento das autarquias, das fundações e dos fundos especiais;

c) *superavit* financeiro apurado no balanço patrimonial do exercício de 2020;

d) operações de crédito autorizadas ou contratadas durante o exercício, observado o limite estabelecido no art. 17 desta Lei;

e) dotações consignadas às reservas de contingência do Tesouro Estadual, Fonte 100 - fonte 100, Recursos Ordinários, autarquias e fundos, limitado a 1% (um por cento) do total da Receita Corrente Líquida prevista nesta Lei; e

f) dotações consignadas às reservas de contingência, autarquias e fundos, e das demais fontes não mencionadas na alínea "e", limitado a 1% (um por cento) do total da Receita Corrente Líquida prevista nesta Lei;

III - destinados ao atendimento de despesas classificadas no Grupo 3 - Outras Despesas Correntes -, no Grupo 4 - Investimentos - e no Grupo 5 - Inversões Financeiras -, incluídas despesas à conta de receitas vinculadas, com recursos provenientes de:

a) anulação parcial ou total de dotações orçamentárias consignadas ao Grupo 2 - Juros e Encargos da Dívida Pública -, ao Grupo 3 - Outras Despesas Correntes -, ao Grupo 4 - Investimentos -, ao Grupo 5 - Inversões Financeiras -, e ao Grupo 6 - Amortização da Dívida Pública -, limitada a 30% (trinta por cento) do valor total dessas dotações;

b) excesso de arrecadação da receita do Tesouro Estadual, inclusive com a incorporação de novas fontes de recursos ao orçamento das autarquias, das fundações, dos fundos especiais e das empresas estatais dependentes;

c) incorporação do *superavit* financeiro apurado no balanço patrimonial do exercício de 2020;

d) operações de crédito autorizadas ou contratadas durante o exercício, observado o limite estabelecido no art. 17 e o disposto no inciso III do art. 112 da Constituição do Estado de Goiás;

Estado de Goiás
Imprensa Oficial do Estado de Goiás

AGÊNCIA BRASIL CENTRAL

Rua SC-1, nº 299 - Parque Santa Cruz
CEP: 74.860-270 - Goiânia - Goiás
Fone: 3201-7600 / 3201-7663
Fax: 3201-7623 / 3201-7779
www.abc.go.gov.br

Diretoria

Reginaldo Alves da Nóbrega Júnior
Presidente

Wagner Oliveira Gomes
Diretor de Gestão Integrada

Rafael dos Santos Vasconcelos
Diretor de Telerradiodifusão, Imprensa Oficial e Site

Previsto Custódio dos Santos
Gerente de Imprensa Oficial e Mídias Digitais

e) dotações consignadas às reservas de contingência do Tesouro Estadual, Fonte 100 - fonte 100, Recursos Ordinários, autarquias e fundos, limitado a 1% (um por cento) do total da Receita Corrente Líquida prevista nesta Lei;

f) repasse de recursos financeiros por transferências financeiras recebidas de convênios, contratos, ajustes ou acordos firmados com órgãos federais, estaduais, municipais e outros;

g) anulação parcial ou total de dotações orçamentárias destinadas às vinculações constitucionais, para atender especificamente às funções de Educação e Saúde, consignadas nos demais grupos de despesa; e

h) dotações consignadas às reservas de contingência, autarquias e fundos, e das demais fontes, não mencionadas na alínea "e", limitado a 1% (um por cento) do total da Receita Corrente Líquida prevista nesta Lei; e

IV - ajustamento de Grupos de Despesas em uma mesma Unidade Orçamentária, mediante a anulação de dotações no âmbito da mesma ação orçamentária objeto da suplementação.

§ 1º Excetuam-se das despesas correntes primárias do *caput* as relativas à saúde e educação, à dívida pública estadual e ao suporte do *deficit* previdenciário.

§ 2º A variação do IPCA ou da RCL será relativa ao período de 12 (doze) meses encerrado em dezembro do último exercício antecedente ao do orçamento em vigor.

Art. 9º A inclusão de nova Modalidade de Aplicação, a alteração de Modalidades de Aplicação existentes, a alteração de fontes de recursos, a inclusão de nova fonte de recursos, a inclusão de novo Elemento e Subelemento de Despesa, a alteração de Elementos e Subelementos de Despesa existentes e a movimentação de saldo entre dotações com a mesma classificação orçamentária não se constituirão em créditos suplementares e serão autorizadas via sistema informatizado de programação e execução orçamentária e financeira, no âmbito do Órgão Central de Orçamento, desde que mantidos o valor total autorizado e as demais classificações orçamentárias.

Parágrafo único. Deverá ser disponibilizada aos outros Poderes e órgãos autônomos funcionalidade no SIOFINet que possibilite as alterações e as autorizações previstas no *caput* deste artigo.

Art. 10. As classificações das dotações previstas no art. 2º desta Lei, as fontes de financiamento dos Orçamentos Fiscal e da Seguridade Social, as codificações orçamentárias e as suas denominações poderão ser alteradas de acordo com as necessidades de execução, desde que seja mantido o valor total da dotação e sejam observadas as demais condições dispostas nos parágrafos deste artigo.

§ 1º As alterações de que trata o *caput* poderão ser realizadas, justificadamente, se forem autorizadas por meio de portaria do Secretário de Estado da Economia para atender a:

I - adequação das fontes de recursos, observadas as vinculações previstas na legislação;

II - adequação das classificações orçamentárias, com a devida justificativa de ordem técnica ou legal; e

III - ajustes na codificação orçamentária, decorrentes da necessidade de adequação à classificação vigente, que não impliquem mudança de valores e finalidade da programação.

§ 2º As modificações a que se refere este artigo também poderão ocorrer na abertura dos créditos suplementares e na reabertura de créditos especiais e extraordinários.

§ 3º As alterações das modalidades de aplicação serão realizadas diretamente via o sistema informatizado de programação e execução orçamentária e financeira, no âmbito do Órgão Central de Orçamento.

§ 4º As inclusões de novas fontes de recursos às dotações existentes poderão ser efetuadas mediante crédito suplementar por excesso de arrecadação.

§ 5º Os Chefes do Poder Legislativo, do Poder Judiciário, do Tribunal de Contas do Estado, do Tribunal de Contas dos Municípios, do Ministério Público e da Defensoria Pública poderão exercer a faculdade de que tratam os §§ 1º e 3º em seus respectivos âmbitos de atuação, observada a norma referente ao padrão de fontes editada pela Secretaria de Estado da Economia.

Art. 11. Os valores constantes desta Lei e os créditos adicionais autorizados constituem-se alterações dos valores programados no Plano Plurianual 2020-2023.

Art. 12. A abertura de créditos suplementares autorizada por esta Lei e as adequações previstas no art. 19, serão efetuadas por portaria do titular da Secretaria de Estado da Economia e por instrumento congênere no âmbito do Poder Legislativo, do Poder Judiciário, do Tribunal de Contas do Estado, do Tribunal de Contas dos Municípios, do Ministério Público e da Defensoria Pública, observado o disposto nos arts. 8º a 11 desta Lei, ou em lei específica.

§ 1º Na abertura dos créditos de que trata este artigo, poderá ser incluído grupo de natureza de despesa, desde que compatível com a finalidade da ação orçamentária correspondente.

§ 2º Os créditos especiais abertos após autorização legislativa e os créditos extraordinários, poderão ser alterados nos moldes do art. 8º desta Lei.

CAPÍTULO III
DO ORÇAMENTO DE INVESTIMENTO DAS EMPRESAS ESTATAIS

Seção I
Das fontes de financiamento

Art. 13. As fontes de recursos para o financiamento das despesas do Orçamento de Investimento das Empresas Estatais somam R$ 1.410.769.000,00 (um bilhão, quatrocentos e dez milhões e setecentos e sessenta e nove mil reais), de acordo com o Demonstrativo das Receitas das Empresas, conforme as categorias econômicas.

Seção II
Da fixação da despesa

Art. 14. A despesa do Orçamento de Investimento das Empresas Estatais é fixada em R$ 1.410.769.000,00 (um bilhão, quatrocentos e dez milhões e setecentos e sessenta e nove mil reais), cuja distribuição por órgão orçamentário consta do Demonstrativo das Despesas por Empresa, conforme as categorias econômicas.

Seção III
Da autorização para a abertura de créditos suplementares

Art. 15. Fica o Poder Executivo autorizado a abrir créditos suplementares, desde que compatíveis com a meta de resultado primário estabelecida na LDO-2021 e destinados a:

I - suplementação de dotação constante desta Lei, mediante a utilização de recursos provenientes de geração própria, a anulação de dotações da mesma empresa ou o aporte da empresa controladora; e

II - suplementação ou ajuste de despesas que tenham correspondência com dotações consignadas em créditos suplementares ou especiais abertos no âmbito dos Orçamentos Fiscal e da Seguridade Social.

§ 1º No caso de empresas não consideradas na meta de resultado primário, nos termos do § 1º do art. 3º da LDO-2021, a suplementação de que trata o inciso I do *caput* deste artigo também poderá ser realizada mediante a utilização de fontes de financiamento relativas a recursos para aumento do patrimônio líquido, operações de crédito de longo prazo e outros recursos de longo prazo.

§ 2º A autorização de que trata este artigo fica condicionada à publicação, até 15 de dezembro de 2021, do ato de abertura do crédito suplementar.

CAPÍTULO IV
DAS OPERAÇÕES INTRAORÇAMENTÁRIAS

Art. 16. As receitas e as despesas intraorçamentárias deverão ser identificadas quando ocorrerem operações entre órgãos, fundos, autarquias, fundações e empresas estatais dependentes.

§ 1º As rubricas das receitas intraorçamentárias deverão ser identificadas a partir do Código 7000.00.00 - Receita Intraorçamentária Corrente - e do Código 8000.00.00 - Receita Intraorçamentária de Capital.

§ 2º As despesas intraorçamentárias deverão ser executadas na modalidade de aplicação 91 - Aplicação Direta Decorrente de Operação - e, obrigatoriamente, por meio de empenho, liquidação e pagamento, nos termos da Lei nº 4.320, de 17 de março de 1964.

CAPÍTULO V
DAS OPERAÇÕES DE CRÉDITO

Art. 17. Fica o Poder Executivo autorizado a realizar operações de crédito até o limite de 50% (cinquenta por cento) da receita total estimada constante desta Lei.

CAPÍTULO VI
DAS DISPOSIÇÕES GERAIS

Art. 18. Em conformidade com o § 1º do art. 7º da Lei federal nº 4.320, de 1964, o Poder Executivo deverá envidar esforços para viabilizar a obtenção das receitas suficientes à cobertura do *deficit* orçamentário evidenciado nesta Lei, em especial, mas não exclusivamente, com recursos decorrentes das seguintes origens:

I - concessões e permissões de serviços públicos;

II - securitização da dívida ativa estadual;

III - redução de incentivos ou benefícios de natureza tributária;

IV - efetividade na arrecadação de tributos e outras receitas;

V - efetividade na cobrança da dívida ativa; e

VI - alienação de bens imóveis.

Art. 19. Fica o Poder Executivo autorizado a regulamentar o orçamento e a sua execução, no exercício de 2021, para atender às exigências das legislações federal e estadual pertinentes, em especial do sistema instituído pela Lei nº 10.718, de 28 de dezembro de 1988, e fixar as medidas necessárias ao disposto na Lei de Diretrizes Orçamentárias, observados os efeitos relativos a:

I - realização de receitas não previstas;

II - realização inferior ou não realização de receitas previstas;

III - catástrofe de abrangência limitada;

IV - alterações conjunturais da economia nacional ou estadual, inclusive as decorrentes de mudanças de legislação; e

V - compensações com dívida ativa.

Parágrafo único. As normas necessárias para atender ao disposto no *caput* deste artigo serão publicadas no Diário Oficial do Estado e disponibilizadas na página eletrônica da Secretaria de Estado da Economia.

Art. 20. Todos os valores recebidos pelas unidades da administração direta, das autarquias, das fundações, dos fundos especiais e das empresas estatais dependentes deverão, para sua movimentação, ser registrados nos respectivos orçamentos.

Parágrafo único. Excluem-se do disposto neste artigo os casos em que, por força de lei, normas especiais ou exigências do ente repassador, o registro deva ser feito por movimentação extra-orçamentária.

Art. 21. Os créditos orçamentários autorizados nesta Lei poderão ser descentralizados total ou parcialmente a outros Poderes, órgãos ou entidades.

§ 1º A descentralização orçamentária consistirá na cessão de créditos orçamentários ou adicionais de uma unidade orçamentária para outra, também do poder de utilizá-los para executar a despesa.

§ 2º A descentralização orçamentária de um Poder, um órgão ou uma entidade para outro(a) dependerá de Termo de Descentralização Orçamentária - TDO, que estabelecerá as condições da execução e as obrigações das partes.

§ 3º A descentralização orçamentária deverá preservar os limites dos créditos autorizados e manterá inalterada a categoria da programação.

§ 4º A descentralização orçamentária preserva a responsabilidade do Poder, do órgão ou da entidade titular do crédito pelo resultado da programação e transfere a responsabilidade da execução para a entidade executora.

§ 5º A realização e a contabilização da despesa serão registradas pelo Poder, pelo órgão ou pela entidade que descentralizar os recursos orçamentários.

Art. 22. As despesas do Fundo PROTEGE GOIÁS terão suas dotações orçamentárias consignadas nas respectivas unidades orçamentárias dos órgãos e das entidades de execução, nos termos do § 2º do art. 6º da Lei nº 14.469, de 16 de julho de 2003.

Parágrafo único. Os recursos do Fundo PROTEGE GOIÁS serão repassados às unidades orçamentárias por meio de cotas financeiras operacionalizadas via Ordem de Provisão Financeira - OPF.

Art. 23. Os valores das transferências constitucionais aos municípios referentes à repartição do ICMS, do IPVA, do IPI e sobre a CIDE, bem como os valores para a formação do FUNDEB, deverão ser registrados no Sistema de Contabilidade Geral -SCG- como dedução da receita orçamentária, conforme estimativa constante do art. 3º desta Lei.

Art. 24. Fica o Chefe do Poder Executivo autorizado a promover a adequação necessária das dotações orçamentárias constantes do Anexo desta Lei, para adaptá-las às alterações decorrentes de leis que provoquem a fusão, a cisão ou a extinção de órgãos e entidades do Poder Executivo, com a possibilidade de:

I - remanejar dotações, projetos, atividades e operações especiais de uma unidade orçamentária para outra, em consequência de modificações de denominações institucionais, fusão, cisão, extinção ou criação de órgãos e entidades, transferências de atribuições de uma unidade para outra, inclusive com a sua adaptação nos códigos das unidades constantes da nova estrutura;

II - transferir receitas de uma unidade orçamentária para outra;

III - destinar recursos disponíveis de unidades extintas e/ou modificadas à unidade que recebeu nova atribuição ou acrescentá-los à reserva de contingência de recursos ordinários do Tesouro Estadual; ou

IV - adotar outras providências necessárias à adequação da despesa e da receita à nova estrutura organizacional.

Parágrafo único. As alterações a serem efetuadas conforme o *caput* e incisos deste artigo deverão observar os limites da receita e da despesa aprovados nesta Lei.

Art. 25. Integram esta Lei os seguintes Anexos, incluindo os mencionados nos arts. 2º, 3º, 5º e 6º desta Lei:

I - Anexo I: Consolidação dos quadros orçamentários:

a) Consolidação dos orçamentos;

b) Despesas realizadas em 2019, fixadas em 2020 e previstas para 2021;

c) Resumo por grupo de despesas;

d) Evolução da receita do tesouro;

e) Demonstrativo da renúncia da receita;

f) Relatório das vinculações constitucionais;

g) Resumo geral da receita e da despesa;

h) Demonstrativo geral da despesa; e

i) Demonstrativo dos programas e seus objetivos por ações, produtos e metas, valores e órgãos executores;

II - Anexo II: Legislação dos órgãos e entidades;

III - Anexo III: Receita do Tesouro;

IV - Anexo IV: Despesa por órgãos e unidades orçamentárias:

a) Poder Executivo:

1. Administração direta: Demonstrativo da receita - administração direta;

2. Secretarias de Estado;

3. Autarquias e fundações:

3.1 Detalhamento da receita e da despesa das autarquias e das fundações;

3.2 Demonstrativo geral por grupo de despesa; e

3.3 Demonstrativo da receita - administração indireta; e

4. Fundos especiais - Poder Executivo:

4.1 Detalhamento da receita e da despesa dos fundos especiais;

4.2 Demonstrativo da receita; e

4.3 Demonstrativo geral por grupo de despesa;

b) Outros Poderes:

1. Demonstrativo da receita - outros Poderes;

2. Fundos especiais - outros Poderes:

2.1 Detalhamento da receita e da despesa dos fundos especiais;

2.2 Demonstrativo da receita; e

2.3 Demonstrativo por grupo de despesa; e

c) Orçamento de Investimentos das Empresas Estatais;

V - Anexo V: Ações resultantes das emendas de iniciativas parlamentares;

VI - Anexo VI: Quadro de Detalhamento de Despesa - QDD:

a) Poder Executivo:

1. Secretarias de Estado;

2. Autarquias e fundações; e

3. Fundos especiais - Poder Executivo; e

b) Outros Poderes:

1. Unidades outros Poderes; e

2. Fundos especiais - outros Poderes; e

VII- Anexo VII: Atualização das Metas Fiscais da LDO-2021.

Art. 26. O *superavit* financeiro apurado no Balanço Patrimonial do exercício anterior, nos termos do § 2º do art. 43 da Lei nº 4.320, de 1964, e a execução dos Restos a Pagar que tiveram as fontes e a destinação de recursos alterados para o exercício de 2021 serão executados automaticamente no SIOFI-Net e no SCG nas fontes sucessoras, conforme normas técnicas emitidas pela Secretaria de Estado da Economia.

Parágrafo único. Em relação ao *superavit* financeiro dos fundos especiais dos Poderes Legislativo e Judiciário, do Ministério Público e dos órgãos autônomos, os respectivos Chefes poderão indicar a utilização, para fins de abertura de créditos adicionais, nas fontes criadas para o exercício de 2021, de acordo com a natureza de receitas componentes, desde que inexista vedação específica nas leis de criação dos fundos.

Art. 27. A Lei nº 20.821, de 4 de agosto de 2020, que dispõe sobre as diretrizes orçamentárias para o exercício de 2021, passa a vigorar com as alterações que seguem:

“Art. 6º Na análise e na liberação de recursos orçamentários e financeiros do Poder Executivo, a Câmara de Gestão Fiscal - CGF deverá priorizar os compromissos já assumidos, principalmente os relacionados com as despesas com pessoal e a dívida pública, bem como com as despesas essenciais à manutenção e ao funcionamento das unidades administrativas e, ainda, os projetos e as atividades dos programas prioritários e os relativos às vinculações constitucionais.

.....” (NR)

“Art. 32. A Lei Orçamentária Anual para o exercício de 2021 poderá fixar a despesa em valor superior à receita estimada.” (NR)

“Art. 34. A geração de novas despesas mediante a criação, a expansão ou o aperfeiçoamento de ação governamental, no âmbito do Poder Executivo, será submetida à aprovação da Câmara de Gestão Fiscal, que deliberará quanto ao seguinte:

.....” (NR)

“Art. 40. .....

§ 1º A previsão de gastos com pessoal a cargo da Defensoria Pública do Estado de Goiás, em respeito à sua autonomia funcional e administrativa, não se inclui dentro do limite de despesas previsto para o Poder Executivo.

§ 2º Ainda que impacte o limite do Poder Executivo no geral, em respeito à autonomia funcional e administrativa da Defensoria Pública, para ela será considerado o limite da LOA aprovada.” (NR)

Art. 28. (VETADO).

Art. 29. O Anexo de Metas Fiscais a que se refere o inciso I do art. 78 da Lei nº 20.821, de 4 de agosto de 2020, passa a vigorar na forma do Anexo VII desta Lei.

Art. 30. (VETADO).

Art. 31. (VETADO).

Art. 32. Ficam revogados os incisos I e II do art. 32 da Lei nº 20.821, de 4 de agosto de 2020.

Art. 33. Esta Lei entra em vigor na data de sua publicação, mas produz efeitos a partir de 1º de janeiro de 2021.

Goiânia, 18 de fevereiro de 2021; 133º da República.

RONALDO CAIADO
Governador do Estado

Os anexos da Lei estadual nº 20.968, de 18 de fevereiro de 2021, que estima a receita e fixa a despesa do Estado para o exercício vigente, estão disponíveis no sítio eletrônico da Secretaria de Estado da Casa Civil (https://legisla.casacivil.go.gov.br/).

Economia
Secretaria de Estado de Economia
GOIÁS
É POR VOCÊ QUE A GENTE FAZ
GOVERNO DO ESTADO
ORÇAMENTO GERAL
2021
ANEXO I
Consolidação dos
Quadros Orçamentários
POLÍCIA
MILITAR

Economia
Secretaria de Estado de Economia
GOIÁS
É POR VOCÊ QUE A GENTE FAZ
GOVERNO DO ESTADO
ORÇAMENTO GERAL
2021
Consolidação dos Orçamentos
POLÍCIA MILITAR

CONSOLIDAÇÃO DOS ORÇAMENTOS - EXERCÍCIO 2021

ORÇAMENTOS	TESOURO	OUTRAS FONTES	TOTAL	%
ORÇAMENTO FISCAL	**20.804.478.000**	**1.483.301.000**	**22.287.779.000**	**64,47**
Administração DIRETA	17.948.549.000	868.625.000	18.817.174.000	54,43
Administração INDIRETA	1.533.656.000	569.212.000	2.102.868.000	6,08
FUNDOS ESPECIAIS	1.322.273.000	45.464.000	1.367.737.000	3,96
ORÇAMENTO DA SEGURIDADE SOCIAL	**6.498.751.000**	**4.375.837.000**	**10.874.588.000**	**31,45**
Administração DIRETA	8.383.000	253.000	8.636.000	0,02
Administração INDIRETA	20.000	1.830.548.000	1.830.568.000	5,29
FUNDOS ESPECIAIS	6.490.348.000	2.545.036.000	9.035.384.000	26,13
ORÇAMENTO DE INVESTIMENTO DAS EMPRESAS ESTATAIS		**1.410.769.000**	**1.410.769.000**	**4,08**
TOTAL GERAL	**27.303.229.000**	**7.269.907.000**	**34.573.136.000**	**100,00**

ORÇAMENTO DA SEGURIDADE SOCIAL — EXERCÍCIO DE 2021

DEMONSTRATIVO DA RECEITA POR ÓRGÃOS, CONFORME AS FONTES DE RECURSOS E CATEGORIAS ECONÔMICAS

CÓDIGO	ÓRGÃOS/UNIDADES	FONTE DE RECURSO		CATEGORIA ECONÔMICA		TOTAL
		TESOURO	OUTRAS	CORRENTE	CAPITAL	
	ADMINISTRAÇÃO DIRETA					
2800	SECRETARIA DA SAÚDE	8.383.000	253.000	8.296.000	340.000	8.636.000
	ADMINISTRAÇÃO INDIRETA					
1762	GOIÁS PREVIDÊNCIA - GOIASPREV	20.000	72.852.000	46.878.000	25.994.000	72.872.000
1861	INSTITUTO DE ASSISTÊNCIA DOS SERVIDORES PÚBLICOS DO ESTADO DE GOIÁS - IPASGO		1.757.696.000	1.731.686.000	26.010.000	1.757.696.000
	FUNDOS ESPECIAIS					
1780	FUNDO FINANCEIRO DO REGIME PRÓPRIO DE PREVIDÊNCIA DO SERVIDOR - FFRPPS	2.310.950.000	1.783.645.000	4.094.595.000		4.094.595.000
1781	FUNDO FINANCEIRO DO REGIME PRÓPRIO DE PREVIDÊNCIA MILITAR - FFRPPM	1.278.323.000	367.183.000	1.645.506.000		1.645.506.000
1782	FUNDO PREVIDENCIARIO		44.992.000	700.000	44.292.000	44.992.000
2850	FUNDO ESTADUAL DE SAÚDE - FES	2.777.225.000	348.810.000	2.814.981.000	311.054.000	3.126.035.000
3051	FUNDO ESTADUAL DE ASSISTÊNCIA SOCIAL - FEAS	67.820.000	406.000	68.050.000	176.000	68.226.000
3052	FUNDO ESTADUAL DOS DIREITOS DA CRIANÇA E DO ADOLESCENTE - FECAD	56.030.000		20.530.000	35.500.000	56.030.000
	TOTAL	6.498.751.000	4.375.837.000	10.431.222.000	443.366.000	10.874.588.000

ORÇAMENTO DA SEGURIDADE SOCIAL — EXERCÍCIO DE 2021

DEMONSTRATIVO DA DESPESA POR ÓRGÃOS, CONSOLIDANDO PROJETOS, ATIVIDADES E CATEGORIAS ECONÔMICAS

CÓDIGO	ÓRGÃOS/UNIDADES	PROJETOS	ATIVIDADES	OPERAÇÕES ESPECIAIS	CATEGORIA ECONÔMICA		TOTAL
					CORRENTE	CAPITAL	
	ADMINISTRAÇÃO DIRETA						
2800	SECRETARIA DA SAÚDE		4.626.000	4.010.000	8.296.000	340.000	8.636.000
	ADMINISTRAÇÃO INDIRETA						
1762	GOIÁS PREVIDÊNCIA - GOIASPREV	40.000	30.779.000	42.053.000	46.878.000	25.994.000	72.872.000
1861	INSTITUTO DE ASSISTÊNCIA DOS SERVIDORES PÚBLICOS DO ESTADO DE GOIÁS - IPASGO		1.753.196.000	4.500.000	1.731.686.000	26.010.000	1.757.696.000
	FUNDOS ESPECIAIS						
1780	FUNDO FINANCEIRO DO REGIME PRÓPRIO DE PREVIDÊNCIA DO SERVIDOR - FFRPPS			4.094.595.000	4.094.595.000		4.094.595.000
1781	FUNDO FINANCEIRO DO REGIME PRÓPRIO DE PREVIDÊNCIA MILITAR - FFRPPM			1.645.506.000	1.645.506.000		1.645.506.000
1782	FUNDO PREVIDENCIARIO			44.992.000	700.000	44.292.000	44.992.000
2850	FUNDO ESTADUAL DE SAÚDE - FES	160.571.000	2.965.464.000		2.814.981.000	311.054.000	3.126.035.000
3051	FUNDO ESTADUAL DE ASSISTÊNCIA SOCIAL - FEAS		68.226.000		68.050.000	176.000	68.226.000
3052	FUNDO ESTADUAL DOS DIREITOS DA CRIANÇA E DO ADOLESCENTE - FECAD	36.000.000	20.030.000		20.530.000	35.500.000	56.030.000
	TOTAL	**196.611.000**	**4.842.321.000**	**5.835.656.000**	**10.431.222.000**	**443.366.000**	**10.874.588.000**

Economia
Secretaria de Estado de Economia
GOIÁS
É POR VOCÊ QUE A GENTE FAZ
GOVERNO DO ESTADO
ORÇAMENTO GERAL
2021
Despesas
Realizadas em 2019,
Fixadas para 2020 e Previstas
para 2021
POLÍCIA
MILITAR

DESPESAS REALIZADAS EM 2019, FIXADAS PARA 2020 E PREVISTAS PARA 2021

Lei nº 4320/1964, art. 22, inc. III, alíneas "d", "e" e "f" (Recursos de Todas as fontes) — Em R$ 1,00

GRUPO	DISCRIMINAÇÃO	DESPESA REALIZADA 2019[1]	DESPESA FIXADA 2020	Δ%	DESPESA PREVISTA 2021	Δ%
	DESPESAS CORRENTES	**25.341.769.336**	**27.913.280.000**	**10,15%**	**28.317.390.000**	**1,45%**
01	PESSOAL E ENCARGOS SOCIAIS	17.229.089.278	18.773.304.000	8,96%	18.727.630.000	-0,24%
02	JUROS E ENCARGOS DA DÍVIDA	1.285.922.460	1.156.480.000	-10,07%	1.093.281.000	-5,46%
03	OUTRAS DESPESAS CORRENTES	6.826.757.598	7.983.496.000	16,94%	8.496.479.000	6,43%
	DESPESAS DE CAPITAL	**1.388.247.982**	**2.296.649.000**	**65,44%**	**4.017.913.000**	**74,95%**
04	INVESTIMENTOS	359.669.920	1.278.984.000	255,60%	1.943.322.000	51,94%
05	INVERSÕES FINANCEIRAS	63.310.595	5.700.000	-91,00%	32.485.000	469,91%
06	AMORTIZAÇÃO DA DÍVIDA	965.267.467	1.011.965.000	4,84%	2.042.106.000	101,80%
09	**RESERVA DE CONTINGÊNCIA**	**-**	**1.608.838.000**	**-**	**827.064.000**	**-48,59%**
	T O T A L	**26.730.017.318**	**31.818.767.000**	**19,04%**	**33.162.367.000**	**4,22%**

[1] Fonte: RREO 6º Bimestre 2019 - Assinado

ADMINISTRAÇÃO GERAL - TODAS AS FONTES **(R$ 1,00)**

RESUMO POR GRUPO DE DESPESA

ESPECIFICAÇÃO	PESSOAL E ENCARGOS SOCIAIS	JUROS E ENCARGOS DA DÍVIDA	OUTRAS DESPESAS CORRENTES	INVESTIMENTOS	INVERSÕES FINANCEIRAS	AMORTIZAÇÃO DA DÍVIDA	RESERVA DE CONTINGÊNCIA	TOTAL
Administração DIRETA	11.572.805.000	1.093.281.000	3.001.882.000	720.476.000	3.480.000	2.042.106.000	391.780.000	18.825.810.000
Administração INDIRETA	856.635.000		2.294.041.000	724.411.000	27.060.000		31.289.000	3.933.436.000
FUNDOS ESPECIAIS	6.298.190.000		3.200.556.000	498.435.000	1.945.000		403.995.000	10.403.121.000
TOTAL GERAL DO ESTADO	**18.727.630.000**	**1.093.281.000**	**8.496.479.000**	**1.943.322.000**	**32.485.000**	**2.042.106.000**	**827.064.000**	**33.162.367.000**
DEFENSORIA PÚBLICA	134.207.000		23.187.000	8.779.000	10.000			166.183.000
MINISTÉRIO PÚBLICO	730.000.000		125.201.000	55.940.000	20.000			911.161.000
PODER EXECUTIVO	14.572.835.000	1.093.281.000	7.846.100.000	1.749.228.000	30.150.000	2.042.106.000	827.064.000	28.160.764.000
PODER JUDICIÁRIO	2.181.465.000		405.746.000	39.298.000	20.000			2.626.529.000
PODER LEGISLATIVO	1.109.123.000		96.245.000	90.077.000	2.285.000			1.297.730.000

ADMINISTRAÇÃO DIRETA **(R$ 1,00)**

DEMONSTRATIVO GERAL POR GRUPO DE DESPESA

PODER LEGISLATIVO

RECURSOS DE TODAS AS FONTES

ESPECIFICAÇÃO	PESSOAL E ENCARGOS SOCIAIS	JUROS E ENCARGOS DA DÍVIDA	OUTRAS DESPESAS CORRENTES	INVESTIMENTOS	INVERSÕES FINANCEIRAS	AMORTIZAÇÃO DA DÍVIDA	RESERVA DE CONTINGÊNCIA	TOTAL
ASSEMBLEIA LEGISLATIVA DO ESTADO DE GOIÁS	516.290.000		48.490.000	51.510.000				616.290.000
TRIBUNAL DE CONTAS DO ESTADO DE GOIÁS	396.833.000		29.500.000	14.100.000				440.433.000
TRIBUNAL DE CONTAS DOS MUNICÍPIOS	196.000.000		15.290.000	3.710.000	1.000.000			216.000.000
TOTAL	**1.109.123.000**		**93.280.000**	**69.320.000**	**1.000.000**			**1.272.723.000**

ADMINISTRAÇÃO DIRETA **(R$ 1,00)**

DEMONSTRATIVO GERAL POR GRUPO DE DESPESA

PODER JUDICIÁRIO

RECURSOS DE TODAS AS FONTES

ESPECIFICAÇÃO	PESSOAL E ENCARGOS SOCIAIS	JUROS E ENCARGOS DA DÍVIDA	OUTRAS DESPESAS CORRENTES	INVESTIMENTOS	INVERSÕES FINANCEIRAS	AMORTIZAÇÃO DA DÍVIDA	RESERVA DE CONTINGÊNCIA	TOTAL
TRIBUNAL DE JUSTIÇA DO ESTADO DE GOIÁS	2.181.465.000		30.000	30.000				2.181.525.000
TOTAL	**2.181.465.000**		**30.000**	**30.000**				**2.181.525.000**

ADMINISTRAÇÃO DIRETA

(R$ 1,00)

DEMONSTRATIVO GERAL POR GRUPO DE DESPESA

MINISTÉRIO PÚBLICO

RECURSOS DE TODAS AS FONTES

ESPECIFICAÇÃO	PESSOAL E ENCARGOS SOCIAIS	JUROS E ENCARGOS DA DÍVIDA	OUTRAS DESPESAS CORRENTES	INVESTIMENTOS	INVERSÕES FINANCEIRAS	AMORTIZAÇÃO DA DÍVIDA	RESERVA DE CONTINGÊNCIA	TOTAL
MINISTÉRIO PÚBLICO	730.000.000		120.847.000	34.843.000	10.000			885.700.000
TOTAL	**730.000.000**		**120.847.000**	**34.843.000**	**10.000**			**885.700.000**

ADMINISTRAÇÃO DIRETA

(R$ 1,00)

DEMONSTRATIVO GERAL POR GRUPO DE DESPESA

DEFENSORIA PÚBLICA

RECURSOS DE TODAS AS FONTES

ESPECIFICAÇÃO	PESSOAL E ENCARGOS SOCIAIS	JUROS E ENCARGOS DA DÍVIDA	OUTRAS DESPESAS CORRENTES	INVESTIMENTOS	INVERSÕES FINANCEIRAS	AMORTIZAÇÃO DA DÍVIDA	RESERVA DE CONTINGÊNCIA	TOTAL
DEFENSORIA PÚBLICA DO ESTADO DE GOIÁS	134.207.000		16.264.000	2.830.000	10.000			153.311.000
TOTAL	**134.207.000**		**16.264.000**	**2.830.000**	**10.000**			**153.311.000**

ADMINISTRAÇÃO DIRETA **(R$ 1,00)**

DEMONSTRATIVO GERAL POR GRUPO DE DESPESA

PODER EXECUTIVO

RECURSOS DE TODAS AS FONTES

ESPECIFICAÇÃO	PESSOAL E ENCARGOS SOCIAIS	JUROS E ENCARGOS DA DÍVIDA	OUTRAS DESPESAS CORRENTES	INVESTIMENTOS	INVERSÕES FINANCEIRAS	AMORTIZAÇÃO DA DÍVIDA	RESERVA DE CONTINGÊNCIA	TOTAL
SECRETARIA DA CASA CIVIL	18.273.000		1.217.000	60.000	10.000			19.560.000
SECRETARIA DE ESTADO DE COMUNICAÇÃO	8.078.000		91.762.000	1.160.000				101.000.000
VICE-GOVERNADORIA	8.261.000		874.000	10.000				9.145.000
PROCURADORIA-GERAL DO ESTADO - PGE	101.161.000		3.932.000	295.000				105.388.000
CONTROLADORIA-GERAL DO ESTADO	48.785.000		1.628.000	282.000				50.695.000
SECRETARIA DA CASA MILITAR	40.071.000		22.535.000	109.000	10.000			62.725.000
SECRETARIA DE ESTADO DA ECONOMIA	776.303.000	1.093.281.000	923.529.000	32.057.000	10.000	2.042.106.000	387.321.000	5.254.607.000
SECRETARIA DE ESTADO DA ADMINISTRAÇÃO	178.918.000		273.960.000	8.955.000	2.080.000			463.913.000
SECRETARIA DO GOVERNO	12.293.000		10.374.000	42.573.000				65.240.000
SECRETARIA DE ESTADO DE MEIO AMBIENTE E DESENVOLVIMENTO SUSTENTÁVEL	59.080.000		7.810.000	8.220.000				75.110.000
SECRETARIA DE ESTADO DA EDUCAÇÃO	2.594.453.000		805.572.000	303.904.000	10.000			3.703.939.000
SECRETARIA DE ESTADO DE CULTURA	20.552.000		8.787.000	600.000				29.939.000
SECRETARIA DE ESTADO DE ESPORTE E LAZER	20.926.000		31.805.000	1.584.000				54.315.000
SECRETARIA DA SAÚDE			8.296.000	340.000				8.636.000
SECRETARIA DE ESTADO DE SEGURANÇA PÚBLICA	3.318.942.000		210.589.000	72.833.000	290.000			3.602.654.000
SECRETARIA DE ESTADO DE DESENVOLVIMENTO SOCIAL	94.937.000		182.435.000	3.950.000				281.322.000
SECRETARIA DE ESTADO DE DESENVOLVIMENTO E INOVAÇÃO	34.257.000		113.483.000	19.546.000	10.000			167.296.000
SECRETARIA DE ESTADO DE AGRICULTURA, PECUÁRIA E ABASTECIMENTO.	15.293.000		13.087.000	116.415.000	10.000			144.805.000
SECRETARIA DE ESTADO DE INDÚSTRIA, COMÉRCIO E SERVIÇOS	27.063.000		2.412.000	100.000	10.000		4.459.000	34.044.000
SECRETARIA-GERAL DA GOVERNADORIA	23.501.000		3.730.000	130.000	10.000			27.371.000
SECRETARIA DE ESTADO DA RETOMADA	16.863.000		53.644.000	330.000	10.000			70.847.000
TOTAL	**7.418.010.000**	**1.093.281.000**	**2.771.461.000**	**613.453.000**	**2.460.000**	**2.042.106.000**	**391.780.000**	**14.332.551.000**

Economia
Secretaria de Estado de Economia
GOIÁS
É POR VOCÊ QUE A GENTE FAZ
GOVERNO DO ESTADO
ORÇAMENTO GERAL
2021
Evolução da Receita do Tesouro
POLÍCIA MILITAR

EVOLUÇÃO DA RECEITA GERAL DO ESTADO

Lei nº 4320/1964 art. 22, inc. III, alíneas "a", "b" e "c"

Em R$ 1,00

ESPECIFICAÇÃO	2016 [1]	2017 [1]		2018[1]		2019		2020		2021	
	ARRECADADA	ARRECADADA	VAR. %	ARRECADADA	VAR. %	ARRECADADA	VAR. %	PREVISTA	VAR. %	PREVISTA	VAR. %
RECEITAS CORRENTES	**22.008.224.000**	**30.153.217.000**	**37,01**	**31.179.547.153**	**3,40**	**32.839.490.162**	**5,32**	**23.994.008.547**	**-26,94**	**26.232.763.000**	**9,33**
RECEITA TRIBUTÁRIA	16.347.362.000	23.705.729.000	45,01	26.858.523.752	13,30	29.063.848.839	8,21	20.272.388.564	-30,25	22.459.485.000	10,79%
IMPOSTOS	16.261.903.000	23.335.410.000	43,50	26.415.629.048	13,20	28.304.675.858	7,15	20.167.979.480	-28,75	21.926.041.000	8,72%
IMPOSTOS S/ O PATRIMÔNIO E A RENDA	2.712.422.000	2.909.418.000	7,26	3.706.613.755	27,40	4.485.171.712	21,00	3.891.172.158	-13,24	3.777.781.000	-2,91%
IMPOSTO S/ A RENDA E PROVENTOS QUALQ. NATUREZA	1.192.883.000	1.364.743.000	14,41	1.382.230.825	1,28	2.083.078.273	50,70	2.002.564.805	-3,87	1.772.209.000	-11,50%
IMPOSTO S/ A PROPRIEDADE DE VEÍC. AUTOMOTORES	1.279.342.000	1.265.439.000	-1,09	1.930.887.420	52,59	2.093.657.422	8,43	1.575.474.335	-24,75	1.652.131.000	4,87%
IMPOSTO SOBRE TRANSMISSÃO	240.197.000	279.235.000	16,25	393.495.510	40,92	308.436.017	-21,62	313.133.018	1,52	353.441.000	12,87%
IMPOSTO S/ A PRODUÇÃO E A CIRCULAÇÃO	13.549.481.000	20.425.992.000	50,75	22.709.015.292	11,18	23.819.504.146	4,89	16.276.807.322	-31,67	18.148.260.000	11,50%
TAXAS	85.459.000	370.319.000	333,33	442.894.704	19,60	759.172.981	71,41	104.409.084	-86,25	533.444.000	410,92%
RECEITA PATRIMONIAL	46.910.000	293.535.000	525,74	8.241.720	-97,19	145.845.359	1669,60	6.700.066	-95,41	28.058.000	318,77%
RECEITA AGROPECUÁRIA	-		-	-	-		-		-	-	-
RECEITA DE SERVIÇOS	172.000	155.000	-9,88	139.811.491	90100,96	147.522	-99,89	160.203	8,60	32.963.000	20475,73
TRANSFERÊNCIAS CORRENTES	5.026.606.000	4.904.690.000	-2,43	3.914.859.367	-20,18	3.350.838.917	-14,41	3.426.659.809	2,26	3.131.692.000	-8,61
OUTRAS RECEITAS CORRENTES	587.174.000	878.789.000	49,66	258.110.824	-70,63	278.809.524	8,02	288.099.906	3,33	580.565.000	101,52
RECEITAS DE CAPITAL	**89.058.000**	**658.360.000**	**639,25**	**243.518.322**	**-63,01**	**1.920.641.309**	**688,71**	**298.721.961**	**-84,45**	**43.577.000**	**-85,41**
OPERAÇÕES DE CRÉDITO	34.406.000	22.000	-99,94	173.325.469	787743,04	6.206.576	-96,42	219.315.964	3433,61	38.024.000	-82,66
ALIENAÇÃO DE BENS	153.000	404.358.000	264186,27	-	-100,00	46.000.000	-	-	-	174.000	-
OUTRAS RECEITAS DE CAPITAL	54.499.000	253.980.000	366,03	70.192.854	-72,36	1.868.434.734	2561,86	79.405.997	-95,75	5.379.000	-93,23
RECEITA CORRENTE INTRA-ORÇAMENTÁRIA										1.499.000	-
DEDUÇÕES DA RECEITA	**- 7.033.418.000**	**- 13.714.118.000**	**94,99**	**- 15.982.157.137**	**16,54**	**- 16.532.695.563**	**3,44**	**- 8.181.792.148**	**-50,51**	**- 8.889.229.000**	**8,65**
TOTAL DA RECEITA DO TESOURO	**15.063.864.000**	**17.097.459.000**	**13,50**	**15.440.908.338**	**-9,69**	**18.227.435.908**	**18,05**	**16.110.938.360**	**-11,61**	**17.388.610.000**	**7,93**
TOTAL DA ADM. DIRETA, OUTROS PODERES E MP	**77.819.000**	**187.416.000**	**140,84**	**1.291.167.126**	**588,93**	**2.350.145.969**	**82,02**	**2.409.613.000**	**2,53**	**2.866.800.000**	**18,97**
TOTAL DA RECEITA DAS AUTARQUIAS/FUNDAÇÕES	**1.990.590.000**	**2.109.444.000**	**5,97**	**2.184.081.047**	**3,54**	**2.735.349.400**	**25,24**	**2.875.536.000**	**5,12**	**3.476.354.000**	**20,89**
(Exclusive Transferências do Tesouro)											
TOTAL DA RECEITA DOS FUNDOS ESPECIAIS	**4.040.194.000**	**4.350.707.000**	**7,69**	**5.549.682.341**	**27,56**	**6.684.185.598**	**20,44**	**6.758.861.000**	**1,12**	**5.603.626.000**	**-17,09**
(Exclusive Transferências do Tesouro)											
TOTAL DA RECEITA DAS EMPRESAS (ESTIMADA)	**863.221.000**	**668.656.000**	**-22,54**	**728.816.000**	**9,00**	**478.256.000**	**-34,38**	**1.227.777.000**	**156,72**	**1.410.769.000**	**14,90**
(Exclusive Transferências do Tesouro)											
TOTAL GERAL DA RECEITA	**22.035.688.000**	**24.413.682.000**	**10,79**	**25.194.654.852**	**3,20**	**30.475.372.874**	**20,96**	**29.382.725.360**	**- 3,59**	**30.746.159.000**	**4,64**

[1] Fonte: Balanço Geral do Estado, Anexo 10

Economia
Secretaria de Estado de Economia
GOIÁS
É POR VOCÊ QUE A GENTE FAZ
GOVERNO DO ESTADO
ORÇAMENTO GERAL
2021
Demonstrativo da Renúncia da Receita
POLÍCIA MILITAR

TRIBUTO	MODALIDADE	SETORES/PROGRAMAS/ BENEFICIÁRIOS	RENÚNCIA 2019	Compensação	RENÚNCIA 2020	Compensação	RENÚNCIA 2021	Compensação	RENÚNCIA 2022	Compensação	RENÚNCIA 2023	Compensação
ICMS	Crédito Outorgado	Atacado	1.513.244.287		1.443.671.368		1.539.025.862		1.618.995.603		1.437.618.994	
		Indústria	1.906.763.893		1.851.785.998		3.317.960.765		4.625.482.712		5.745.886.391	
		Varejo	35.819.288		34.172.460		36.429.551		38.760.314		41.119.848	
		Produção agropecuária	13.483.596		12.863.674		13.713.320		14.590.698		15.478.906	
		Prestação de serviços	41.380.482		39.477.973		42.085.493		44.778.123		13.348.540	
		Sub-total	**3.510.691.546**		**3.381.971.473**		**4.949.214.990**		**6.342.607.450**		**7.253.452.680**	
	Redução de Base de Cálculo	Atacado	199.766.276		190.581.822		203.169.751		216.168.552		229.327.812	
		Indústria	49.865.788		47.573.158		67.846.100		72.186.893		76.581.270	
		Varejo	458.821.879		442.233.143		481.347.634		512.144.255		543.321.037	
		Produção agropecuária	1.209.030		1.748.211		3.765.832		4.006.770		4.250.682	
		Prestação de serviços	35.804.158		34.158.026		36.414.164		38.743.942		41.102.479	
		Sub-total	**745.467.131**		**716.294.359**		**792.543.480**		**843.250.412**		**894.583.281**	
	Isenção	Atacado	61.819.300		58.977.096		62.872.533		66.895.118		70.967.358	
		Indústria	46.372.250		44.240.240		47.162.307		50.179.752		53.234.444	
		Varejo	273.400.737		275.892.899		323.556.032		344.257.147		365.213.801	
		Produção agropecuária	18.598.738		17.743.642		18.915.610		20.125.830		21.350.990	
		Prestação de serviços	35.306.976		33.683.702		35.908.511		38.205.938		40.531.724	
		Sub-total	**435.498.001**		**430.537.579**		**488.414.993**		**519.663.784**		**551.298.317**	
	Anistia	Atacado	95.479.300		91.089.544		97.106.009		103.318.851		109.608.386	
		Indústria	307.579.406		293.438.135		312.819.724		332.833.930		353.095.196	
		Varejo	87.641.743		83.612.326		89.134.920		94.837.772		100.611.022	
		Produção agropecuária	10.631.644		10.142.844		10.812.778		11.504.580		12.204.921	
		Prestação de serviços	72.618.727		69.280.009		73.855.953		78.581.257		83.364.891	
		CNAE Não Especificado	3.285.341		3.134.294		3.341.314		3.555.091		3.771.508	
		PRONEFI - 2021	0		0		155.768.973		53.317.542		50.651.665	
		Sub-total	**577.236.162**		**550.697.152**		**742.839.672**		**677.949.024**		**713.307.588**	
	Fomentar/Produzir		**2.664.720.678**		**2.495.670.650**		**1.596.210.968**		**890.945.232**		**288.815.177**	
IPVA	Redução de Base de Cálculo	Automóvel 1000cc	32.080.744		30.605.799		32.627.313		34.714.808		36.828.072	
		Motocicleta 125cc	6.775.993		6.464.460		6.891.437		7.332.351		7.778.708	
		Veículos híbridos e movidos a GNV	0		740.848		2.292.966		2.439.670		2.588.185	
		Sub-total	**38.856.736**		**37.811.107**		**41.811.715**		**44.486.829**		**47.194.965**	
	Isenção	Deficiente físico	7.194.491		6.863.717		7.317.066		7.785.212		8.259.137	
		Isento por idade	282.411.131		269.426.997		287.222.650		305.599.155		324.202.504	
		Mototaxi	93.495		89.196		95.087		101.171		107.330	
		Ônibus ou microônibus de turismo	1.667.927		1.591.243		1.696.344		1.804.876		1.914.748	
		Ônibus ou microônibus escolar	828.145		790.070		842.254		896.142		950.694	
		Táxi	3.865.128		3.687.425		3.930.979		4.182.483		4.437.092	
		Veículos O km	194.671.979		185.721.740		197.988.661		210.655.976		223.479.658	
		Sub-total	**490.732.296**		**468.170.388**		**499.093.042**		**531.025.015**		**563.351.163**	
	Anistia		**21.834.194**		**20.830.345**		**22.206.189**		**23.626.941**		**25.065.231**	
ITCD	**Redução da Base de Cálculo**		**10.218.922**		**10.382.424**		**10.693.897**		**11.068.184**		**11.455.570**	
	Anistia		**10.229.185**		**10.392.852**		**10.704.638**		**11.079.300**		**11.467.076**	
TOTAL			**8.505.484.850**		**8.122.758.330**		**9.153.733.586**		**9.895.702.171**		**10.359.991.048**	

Obs.: 1) ITCD - corrigido apenas pelo IPCA; **2)** ICMS e IPVA - corrigidos pelo PIB e IPCA, utilizando os índices detalhados na Nota Técnica que acompanha esta tabela; **3)** Foram considerados os efeitos: **a)** do ProGoiás nas renúncias do Fomentar/Produzir e Crédito Outorgado, **b)** advindos da cláusula décima do Convênio ICMS 190/17; **c)** relativos ao fim da vigência da Lei nº 20.367/18; **d)** de renúncias advindas de benefícios fiscais a serem concedidos a partir de 2020, cujos impactos orçamentário-financeiros também foram considerados nas projeções de receita para a LOA/2021, em atendimento às disposições da Lei Complementar nº 101/2000 (LRF); **e)** de concessão de anistias em função de PRONEFI (Programa de Negociação Fiscal) em 2021; e, **f)** da Lei nº 20.590/20191 (Crédito Outorgado - Grupo Econômico).

Projeções utilizando o Cenário Intermediário - IMB para o ano de 2020 e do Relatório Focus para os demais anos

PIB

[2020] -6,10%
[2021] 3,50%
[2022] 2,80%
[2023] 2,50%

IPCA

[2020] 1,60%
[2021] 3,00%
[2022] 3,50%
[2023] 3,50%

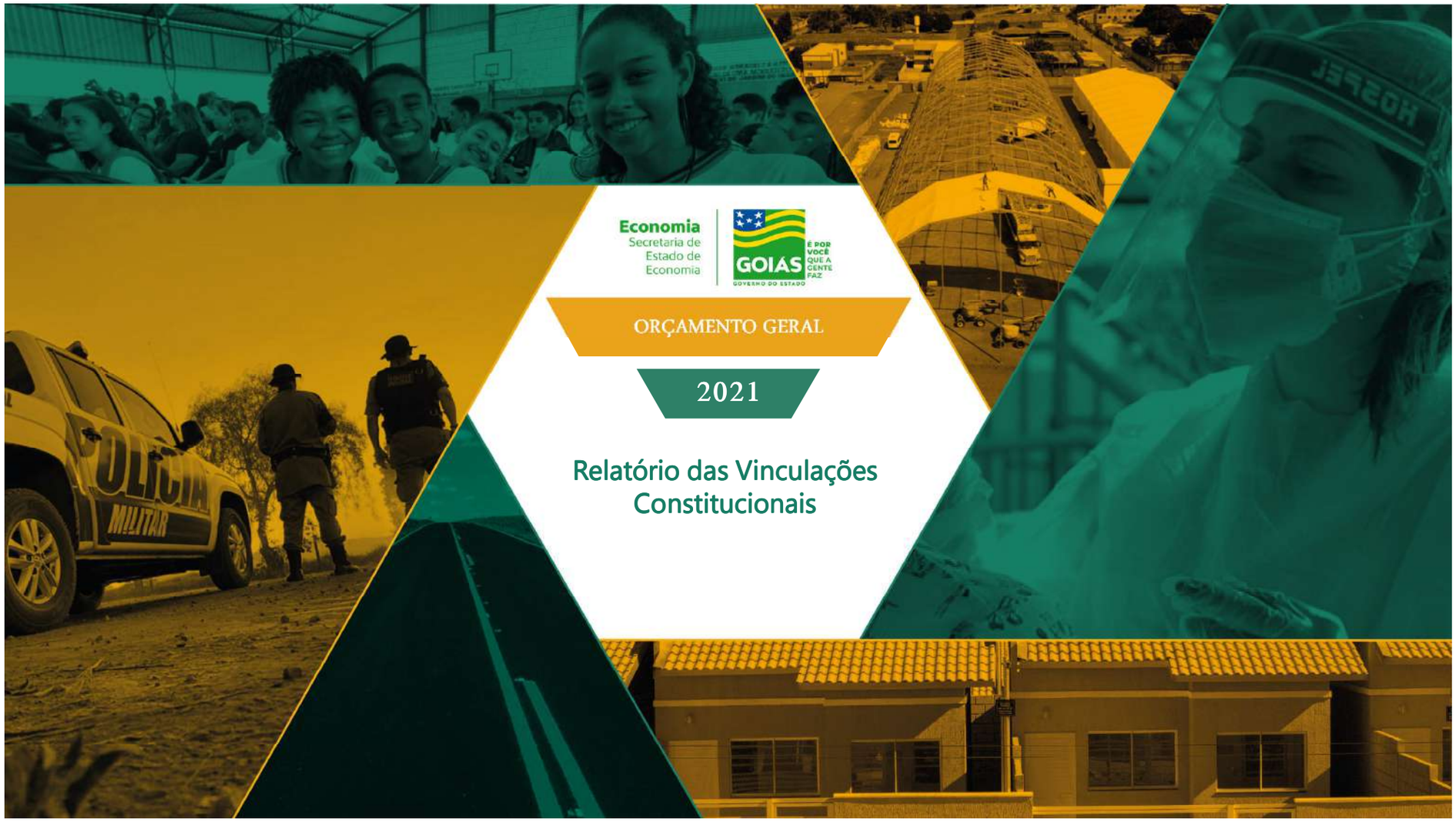
Economia
Secretaria de Estado de Economia
GOIÁS
É POR VOCÊ QUE A GENTE FAZ
GOVERNO DO ESTADO
ORÇAMENTO GERAL
2021
Relatório das Vinculações Constitucionais
POLÍCIA MILITAR

RELATÓRIO DOS VALORES ORÇAMENTÁRIOS DAS VINCULAÇÕES CONSTITUCIONAIS

SAÚDE				
Unidade Orçamentária		Função	Fonte	Valor
2850	FUNDO ESTADUAL DE SAÚDE - FES	10	100	2.589.785.000
2850	FUNDO ESTADUAL DE SAÚDE - FES	10	155	183.355.000
TOTAL				**2.773.140.000**
EDUCAÇÃO				
Unidade Orçamentária		Função	Fonte	Valor
1704	ENCARGOS ESPECIAIS	12	100	20.000
1802	ENCARGOS GERAIS DO ESTADO	12	155	99.575.000
2401	GABINETE DO SECRETÁRIO DE ESTADO DA EDUCAÇÃO	12	100	691.907.000
2401	GABINETE DO SECRETÁRIO DE ESTADO DA EDUCAÇÃO	12	108	2.393.034.000
2401	GABINETE DO SECRETÁRIO DE ESTADO DA EDUCAÇÃO	12	155	226.300.000
3001	GABINETE DO SECRETÁRIO DE ESTADO DE DESENVOLVIMENTO SOCIAL	12	155	80.000.000
3101	GABINETE DO SECRETÁRIO DE ESTADO DE DESENVOLVIMENTO E INOVAÇÃO	12	100	26.993.000
3101	GABINETE DO SECRETÁRIO DE ESTADO DE DESENVOLVIMENTO E INOVAÇÃO	12	155	18.410.000
3162	UNIVERSIDADE ESTADUAL DE GOIÁS - UEG	12	100	297.639.000
4001	GABINETE DO CHEFE DA SECRETARIA-GERAL DA GOVERNADORIA	12	100	430.000
4201	GABINETE DO SECRETÁRIO DE ESTADO DA RETOMADA	12	100	29.286.000
4201	GABINETE DO SECRETÁRIO DE ESTADO DA RETOMADA	12	155	20.360.000
TOTAL				**3.883.954.000**

RELATÓRIO DOS VALORES ORÇAMENTÁRIOS DAS VINCULAÇÕES CONSTITUCIONAIS POR AÇÕES

VINCULAÇÃO DA SAÚDE					
Unidade Orçamentária			Função	Fonte	Valor
2850 - FUNDO ESTADUAL DE SAÚDE - FES			**10**	**100**	**2.589.785.000**
AÇÃO	2081	ASSISTÊNCIA FARMACÊUTICA E INSUMOS ESTRATÉGICOS NA ATENÇÃO À SAÚDE			49.864.000
	2082	INOVAÇÃO DE TECNOLOGIA E INFORMAÇÕES ESTRATÉGICAS EM SAÚDE			15.500.000
	2083	OUVIDORIA E CONTROLE SOCIAL NA GESTÃO DO SUS			70.000
	2084	PREVENÇÃO E CONTROLE SANITÁRIO DE PRODUTOS, SERVIÇOS, AMBIENTES E SAÚDE DO TRABALHADOR			20.000
	2147	AMPLIAÇÃO E FORTALECIMENTO DAS AÇÕES LABORATORIAIS DE INTERESSE DE SAÚDE PÚBLICA			860.000
	2148	ATENÇÃO À SAÚDE DE MÉDIA E ALTA COMPLEXIDADE			150.200.000
	2149	ATENDIMENTO ASSISTENCIAL EM SAÚDE			1.237.283.000
	2150	CAPTAÇÃO DE ÓRGÃOS E TECIDOS PARA TRANSPLANTES			70.000
	2151	CONSTRUÇÃO, REFORMA, AMPLIAÇÃO, ESTRUTURAÇÃO E MANUTENÇÃO DAS UNIDADES DA SES			189.140.000
	2152	ESTRATÉGIAS PARA IMPLANTAÇÃO, IMPLEMENTAÇÃO DAS POLÍTICAS DE ATENÇÃO INTEGRAL À SAÚDE E FORTALECIMENTO DO SUS			98.850.000
	2153	FORMAÇÃO, APERFEIÇOAMENTO E APRIMORAMENTO DE PESSOAL PARA O SUS			130.000
	2154	IMPLEMENTAÇÃO DA POLÍTICA ALIMENTAR E NUTRICIONAL			20.000
	2155	PREVENÇÃO, PROTEÇÃO E INTEGRAÇÃO AO DEPENDENTE QUÍMICO			20.000
	2156	VIGILÂNCIA EPIDEMIOLÓGICA E CONTROLE DE DOENÇAS E AGRAVOS			2.100.000
	2168	ESTRATÉGIAS DE IMPLANTAÇÃO E IMPLEMENT. AO ENFRENTAMENTO DO NOVO CORONAVÍRUS - APLICAÇÃO DE RECURSOS ESTADUAIS			20.000
	3063	PROJETOS E ATIVIDADES NA ÁREA DA SAÚDE DECORRENTES DE EMENDAS PARLAMENTARES IMPOSITIVAS			126.121.000
	3064	PROJETOS E ATIVIDADES NA ÁREA DA SAÚDE DECORRENTES DE EMENDAS PARLAMENTARES NÃO IMPOSITIVAS			9.450.000
	3065	INVESTIMENTO EM SAÚDE NOS MUNICÍPIOS DO ESTADO DE GOIÁS (EMENDA PARLAMENTAR)			25.000.000
	4144	FOLHA DE PAGAMENTO DE SERVIDORES PÚBLICOS			646.357.000
	4243	GESTÃO E MANUTENÇÃO DAS ATIVIDADES			38.710.000

Unidade Orçamentária			Função	Fonte	Valor
2850 - FUNDO ESTADUAL DE SAÚDE - FES			**10**	**155**	**183.355.000**
AÇÃO	2081	ASSISTÊNCIA FARMACÊUTICA E INSUMOS ESTRATÉGICOS NA ATENÇÃO À SAÚDE			160.200.000
	2148	ATENÇÃO À SAÚDE DE MÉDIA E ALTA COMPLEXIDADE			400.000
	2149	ATENDIMENTO ASSISTENCIAL EM SAÚDE			452.000
	2152	ESTRATÉGIAS PARA IMPLANTAÇÃO, IMPLEMENTAÇÃO DAS POLÍTICAS DE ATENÇÃO INTEGRAL À SAÚDE E FORTALECIMENTO DO SUS			21.403.000
	2154	IMPLEMENTAÇÃO DA POLÍTICA ALIMENTAR E NUTRICIONAL			400.000
	2155	PREVENÇÃO, PROTEÇÃO E INTEGRAÇÃO AO DEPENDENTE QUÍMICO			500.000

RELATÓRIO DOS VALORES ORÇAMENTÁRIOS DAS VINCULAÇÕES CONSTITUCIONAIS POR AÇÕES

VINCULAÇÃO DA EDUCAÇÃO					
Unidade Orçamentária			Função	Fonte	Valor
2401 - GABINETE DO SECRETÁRIO DE ESTADO DA EDUCAÇÃO			**12**	**100**	**691.907.000**
AÇÃO	2010	APOIO TÉCNICO, ADMINISTRATIVO E PEDAGÓGICO AO DESENVOLVIMENTO DAS ATIVIDADES DO ENSINO			22.330.000
	2011	APRIMORAMENTO E VALORIZAÇÃO DOS PROFISSIONAIS DA EDUCAÇÃO			2.710.000
	2012	ATENDIMENTO DOS ALUNOS EM SITUAÇÃO DE VULNERABILIDADE SOCIAL OU PRIVADOS DE LIBERDADE			590.000
	2013	CONSTRUÇÃO, AMPLIAÇÃO, REFORMA E ADEQUAÇÃO DE UNIDADES ESCOLARES E PRÉDIOS PÚBLICOS			16.753.000
	2014	DESENVOLVIMENTO DE AÇÕES PEDAGÓGICAS DA EDUCAÇÃO ESPECIAL			800.000
	2015	DESENVOLVIMENTO DE AÇÕES PEDAGÓGICAS DA EDUCAÇÃO PROFISSIONAL TÉCNICA DE NÍVEL MÉDIO			600.000
	2016	DESENVOLVIMENTO DE AÇÕES PEDAGÓGICAS DE COMBATE À DISTORÇÃO IDADE/ANO, DA EJA E DE REDUÇÃO DO ANALFABETISMO			450.000
	2017	DESENVOLVIMENTO DE AÇÕES PEDAGÓGICAS E UNIVERSALIZAÇÃO DO ENSINO			3.040.000
	2018	DESENVOLVIMENTO DE ATIVIDADES EDUCACIONAIS COMPLEMENTARES			1.280.000
	2019	FORNECIMENTO DE ALIMENTAÇÃO ESCOLAR			110.000
	2020	GESTÃO DA TECNOLOGIA DA INFORMAÇÃO E COMUNICAÇÃO			10.795.000
	2021	GOIÁS PARCEIRO DA EDUCAÇÃO INFANTIL			300.000
	2022	MODERNIZAÇÃO DAS UNIDADES JURISDICIONADAS DA EDUCAÇÃO			44.420.000
	2023	PREVENÇÃO DA VIOLÊNCIA NO AMBIENTE ESCOLAR			8.111.000
	2024	PROESCOLA - REPASSE DE RECURSOS FINANCEIROS ÀS UNIDADES JURISDICIONADAS			3.450.000
	2025	REALIZAÇÃO DE ATIVIDADES ESPORTIVAS E JOGOS ESTUDANTIS			3.660.000
	2026	SAÚDE E BEM ESTAR DO SERVIDOR			4.170.000
	2027	TRANSPORTE ESCOLAR			670.000
	3011	SISTEMA DE AVALIAÇÃO EDUCACIONAL			5.555.000
	3060	PROJETOS E ATIVIDADES NA ÁREA DA EDUCAÇÃO, DECORRENTES DE EMENDAS PARLAMENTARES IMPOSITIVAS			49.195.000
	3061	INVESTIMENTO EM EDUCAÇÃO NOS MUNICÍPIOS DO ESTADO DE GOIÁS (EMENDA PARLAMENTAR)			25.000.000
	4144	FOLHA DE PAGAMENTO DE SERVIDORES PÚBLICOS			429.694.000
	4243	GESTÃO E MANUTENÇÃO DAS ATIVIDADES			58.224.000

RELATÓRIO DOS VALORES ORÇAMENTÁRIOS DAS VINCULAÇÕES CONSTITUCIONAIS POR AÇÕES

VINCULAÇÃO DA EDUCAÇÃO					
Unidade Orçamentária			Função	Fonte	Valor
2401 - GABINETE DO SECRETÁRIO DE ESTADO DA EDUCAÇÃO			**12**	**108**	**2.393.034.000**
AÇÃO	2010	APOIO TÉCNICO, ADMINISTRATIVO E PEDAGÓGICO AO DESENVOLVIMENTO DAS ATIVIDADES DO ENSINO			100.000
	2011	APRIMORAMENTO E VALORIZAÇÃO DOS PROFISSIONAIS DA EDUCAÇÃO			70.000
	2012	ATENDIMENTO DOS ALUNOS EM SITUAÇÃO DE VULNERABILIDADE SOCIAL OU PRIVADOS DE LIBERDADE			100.000
	2013	CONSTRUÇÃO, AMPLIAÇÃO, REFORMA E ADEQUAÇÃO DE UNIDADES ESCOLARES E PRÉDIOS PÚBLICOS			100.000
	2014	DESENVOLVIMENTO DE AÇÕES PEDAGÓGICAS DA EDUCAÇÃO ESPECIAL			20.000
	2015	DESENVOLVIMENTO DE AÇÕES PEDAGÓGICAS DA EDUCAÇÃO PROFISSIONAL TÉCNICA DE NÍVEL MÉDIO			20.000
	2016	DESENVOLVIMENTO DE AÇÕES PEDAGÓGICAS DE COMBATE À DISTORÇÃO IDADE/ANO, DA EJA E DE REDUÇÃO DO ANALFABETISMO			60.000
	2017	DESENVOLVIMENTO DE AÇÕES PEDAGÓGICAS E UNIVERSALIZAÇÃO DO ENSINO			20.174.000
	2020	GESTÃO DA TECNOLOGIA DA INFORMAÇÃO E COMUNICAÇÃO			100.000
	2022	MODERNIZAÇÃO DAS UNIDADES JURISDICIONADAS DA EDUCAÇÃO			100.000
	2024	PROESCOLA - REPASSE DE RECURSOS FINANCEIROS ÀS UNIDADES JURISDICIONADAS			100.000
	3011	SISTEMA DE AVALIAÇÃO EDUCACIONAL			50.000
	4144	FOLHA DE PAGAMENTO DE SERVIDORES PÚBLICOS			2.372.040.000

Unidade Orçamentária			Função	Fonte	Valor
2401 - GABINETE DO SECRETÁRIO DE ESTADO DA EDUCAÇÃO			**12**	**155**	**226.300.000**
AÇÃO	2012	ATENDIMENTO DOS ALUNOS EM SITUAÇÃO DE VULNERABILIDADE SOCIAL OU PRIVADOS DE LIBERDADE			50.000
	2016	DESENVOLVIMENTO DE AÇÕES PEDAGÓGICAS DE COMBATE À DISTORÇÃO IDADE/ANO, DA EJA E DE REDUÇÃO DO ANALFABETISMO			35.000
	2017	DESENVOLVIMENTO DE AÇÕES PEDAGÓGICAS E UNIVERSALIZAÇÃO DO ENSINO			6.000.000
	2021	GOIÁS PARCEIRO DA EDUCAÇÃO INFANTIL			300.000
	2027	TRANSPORTE ESCOLAR			219.915.000

RELATÓRIO DOS VALORES ORÇAMENTÁRIOS DAS VINCULAÇÕES CONSTITUCIONAIS POR AÇÕES

VINCULAÇÃO DA EDUCAÇÃO					
Unidade Orçamentária			Função	Fonte	Valor
1704 - ENCARGOS ESPECIAIS			12	100	20.000
AÇÃO	7104	ENCARGOS ESPECIAIS GERAIS			20.000
Unidade Orçamentária			Função	Fonte	Valor
1802 - ENCARGOS GERAIS DO ESTADO			12	155	99.575.000
AÇÃO	2136	GESTÃO DESCENTRALIZADA DE AÇÕES SOCIAIS			99.575.000
Unidade Orçamentária			Função	Fonte	Valor
3001 - GABINETE DO SECRETÁRIO DE ESTADO DE DESENVOLVIMENTO SOCIAL			12	155	80.000.000
AÇÃO	2085	AÇÃO DE PROMOÇÃO DA JUVENTUDE			80.000.000
Unidade Orçamentária			Função	Fonte	Valor
3101 - GABINETE DO SECRETÁRIO DE ESTADO DE DESENVOLVIMENTO E INOVAÇÃO			12	100	26.993.000
AÇÃO	2132	ESCOLA DO FUTURO ARTICULADA E INTEGRADA COM OS ECOSSISTEMAS DE EDUCAÇÃO E INOVAÇÃO			26.993.000
Unidade Orçamentária			Função	Fonte	Valor
3101 - GABINETE DO SECRETÁRIO DE ESTADO DE DESENVOLVIMENTO E INOVAÇÃO			12	155	18.410.000
AÇÃO	2132	ESCOLA DO FUTURO ARTICULADA E INTEGRADA COM OS ECOSSISTEMAS DE EDUCAÇÃO E INOVAÇÃO			18.410.000
Unidade Orçamentária			Função	Fonte	Valor
3162 - UNIVERSIDADE ESTADUAL DE GOIÁS - UEG			12	100	297.639.000
AÇÃO	2133	ACESSO, PERMANÊNCIA, PARTICIPAÇÃO E ÊXITO NA EDUCAÇÃO SUPERIOR DE QUALIDADE, EMPREENDEDORA E INOVADORA.			3.920.000
	3062	PROJETOS E ATIVIDADES NA ÁREA DA EDUCAÇÃO (UEG), DECORRENTES DE EMENDAS PARLAMENTARES IMPOSITIVAS			350.000
	4144	FOLHA DE PAGAMENTO DE SERVIDORES PÚBLICOS			227.649.000
	4243	GESTÃO E MANUTENÇÃO DAS ATIVIDADES			64.720.000
	7105	ENCARGOS JUDICIÁRIOS			1.000.000
Unidade Orçamentária			Função	Fonte	Valor
4001 - GABINETE DO CHEFE DA SECRETARIA-GERAL DA GOVERNADORIA			12	100	430.000
AÇÃO	2159	CONSELHO ESTADUAL DE EDUCAÇÃO DE GOIÁS			430.000
Unidade Orçamentária			Função	Fonte	Valor
4201 - GABINETE DO SECRETÁRIO DE ESTADO DA RETOMADA			12	100	29.286.000
AÇÃO	2175	REDE ITEGO CONSOLIDADA E COM FOCO NO EMPREENDEDORISMO			29.286.000
Unidade Orçamentária			Função	Fonte	Valor
4201 - GABINETE DO SECRETÁRIO DE ESTADO DA RETOMADA			12	155	20.360.000
AÇÃO	2175	REDE ITEGO CONSOLIDADA E COM FOCO NO EMPREENDEDORISMO			20.360.000

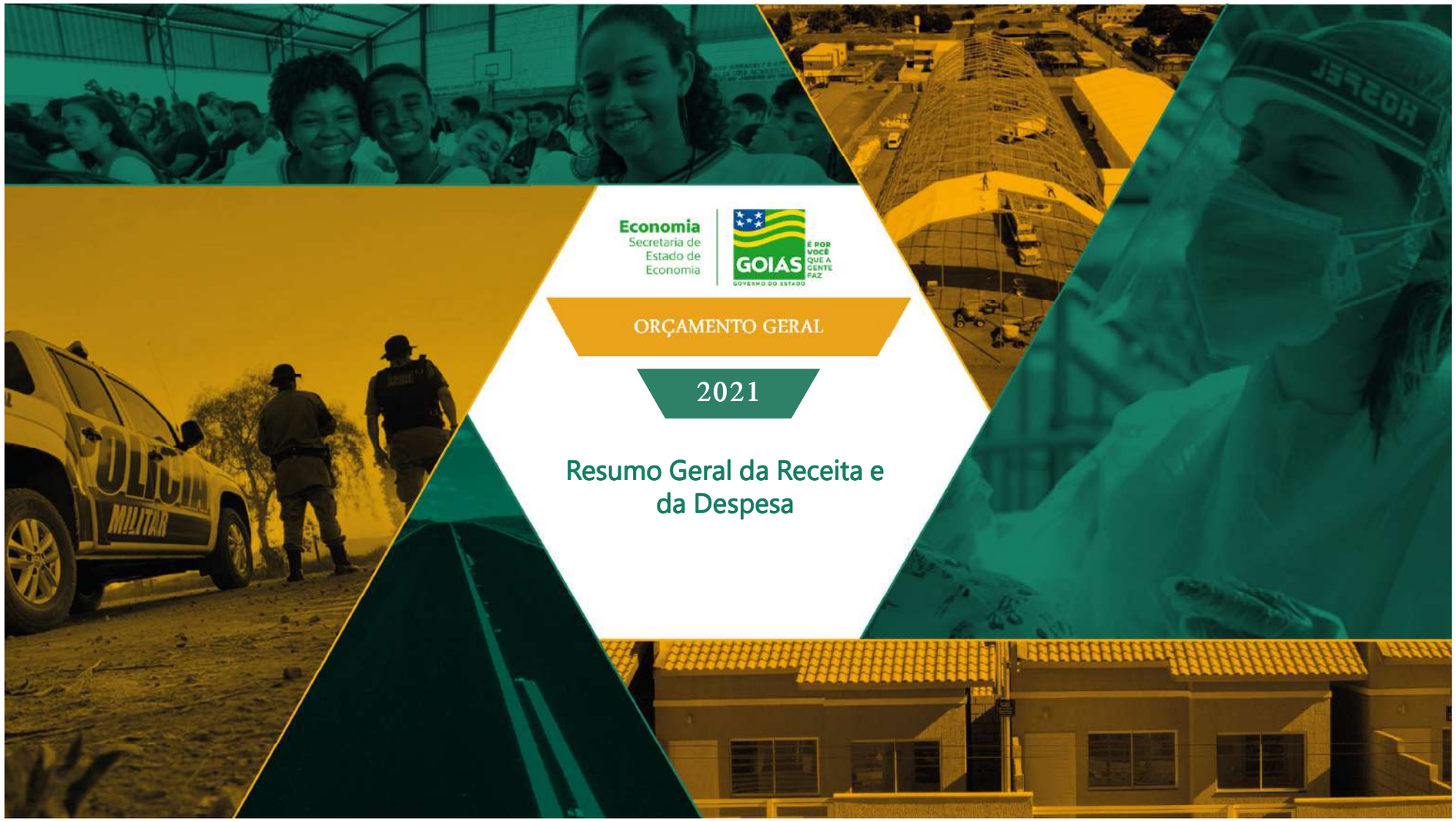
Economia
Secretaria de Estado de Economia
GOIÁS
É POR VOCÊ QUE A GENTE FAZ
GOVERNO DO ESTADO
ORÇAMENTO GERAL
2021
Resumo Geral da Receita e da Despesa
POLÍCIA MILITAR

DEMONSTRATIVO DA RECEITA E DA DESPESA SEGUNDO AS CATEGORIAS ECONÔMICAS - TESOURO — R$ 1,00

RECEITA		DESPESA	
RECEITAS CORRENTES	26.232.763.000	DESPESAS CORRENTES	15.050.697.000
IMPOSTOS, TAXAS E CONTRIBUIÇÕES DE MELHORIA	22.459.485.000	DESPESAS DE CUSTEIO	13.957.416.000
RECEITA PATRIMONIAL	28.058.000	JUROS E ENCARGOS DA DÍVIDA	1.093.281.000
RECEITA DE SERVIÇOS	32.963.000		
TRANSFERÊNCIAS CORRENTES	3.131.692.000		
OUTRAS RECEITAS CORRENTES	580.565.000		
DEDUÇÃO - RECEITAS CORRENTES	-8.889.229.000		
T O T A L	17.343.534.000	T O T A L	15.050.697.000
SUPERAVIT DO ORÇAMENTO CORRENTE	2.292.837.000		
RECEITAS DE CAPITAL	43.577.000	DESPESAS DE CAPITAL	2.514.455.000
OPERAÇÕES DE CRÉDITO	38.024.000	INVESTIMENTOS	468.869.000
ALIENAÇÃO DE BENS	174.000	INVERSÕES FINANCEIRAS	3.480.000
AMORTIZAÇÃO DE EMPRÉSTIMOS	10.000	AMORTIZAÇÃO DA DÍVIDA	2.042.106.000
OUTRAS RECEITAS DE CAPITAL	5.369.000	RESERVA DE CONTINGÊNCIA	391.780.000
RECEITAS CORRENTES INTRA-ORÇAMENTÁRIAS	1.499.000		
RECEITA PATRIMONIAL	1.499.000		
T O T A L	2.336.414.000	T O T A L	2.906.235.000

R E S U M O

RECEITAS CORRENTES	26.232.763.000	DESPESAS CORRENTES	15.050.697.000
RECEITAS DE CAPITAL	43.577.000	DESPESAS DE CAPITAL	2.514.455.000
DEDUÇÃO - RECEITAS CORRENTES	-8.889.229.000	RESERVA DE CONTINGÊNCIA	391.780.000
ADMINISTRAÇÃO DIRETA(TESOURO)	2.654.045.000		

DEMONSTRATIVO DA RECEITA E DA DESPESA SEGUNDO AS CATEGORIAS ECONÔMICAS - TESOURO R$ 1,00

RECEITA		DESPESA	
AUTARQUIAS/FUNDAÇÕES(TESOURO)	1.065.468.000	AUTARQUIAS/FUNDAÇÕES(TESOURO)	1.533.676.000
FUNDOS ESPECIAIS(TESOURO)	2.368.250.000	FUNDOS ESPECIAIS(TESOURO)	7.812.621.000
T O T A L	23.474.874.000	T O T A L	27.303.229.000

Economia
Secretaria de Estado de Economia
GOIÁS
É POR VOCÊ QUE A GENTE FAZ
GOVERNO DO ESTADO
ORÇAMENTO GERAL
2021
Demonstrativo Geral da Despesa
POLÍCIA MILITAR

ADMINISTRAÇÃO DIRETA - TODOS OS PODERES **(R$ 1,00)**

DEMONSTRATIVO DAS DESPESAS POR FUNÇÕES CONFORME AS FONTES DE RECURSOS E AS CATEGORIAS ECONÔMICAS

CÓDIGO	ESPECIFICAÇÃO	TOTAL	FONTE DE RECURSO		CATEGORIA ECONÔMICA		RESERVA DE CONTINGÊNCIA
			TESOURO	OUTRAS	CORRENTE	CAPITAL	
01	LEGISLATIVA	1.000.723.000	964.723.000	36.000.000	930.403.000	70.320.000	
02	JUDICIÁRIA	1.456.743.000	1.456.743.000		1.456.418.000	325.000	
03	ESSENCIAL A JUSTIÇA	758.000.000	757.600.000	400.000	721.067.000	36.933.000	
04	ADMINISTRAÇÃO	2.450.195.000	2.449.849.000	346.000	2.353.886.000	96.309.000	
06	SEGURANÇA PÚBLICA	3.232.127.000	3.169.448.000	62.679.000	3.165.783.000	66.344.000	
08	ASSISTENCIA SOCIAL	188.035.000	188.035.000		183.933.000	4.102.000	
09	PREVIDÊNCIA SOCIAL	943.698.000	387.698.000	556.000.000	943.698.000		
10	SAÚDE	4.813.000	4.570.000	243.000	4.783.000	30.000	
11	TRABALHO	200.000	200.000		180.000	20.000	
12	EDUCAÇÃO	3.978.953.000	3.894.167.000	84.786.000	3.668.648.000	310.305.000	
13	CULTURA	29.939.000	29.845.000	94.000	29.339.000	600.000	
14	DIREITOS DA CIDADANIA	34.990.000	30.546.000	4.444.000	25.016.000	9.974.000	
15	URBANISMO	11.859.000	11.839.000	20.000	11.829.000	30.000	
16	HABITAÇÃO	3.545.000	140.000	3.405.000	80.000	3.465.000	
17	SANEAMENTO	8.340.000	8.040.000	300.000	3.170.000	5.170.000	
18	GESTÃO AMBIENTAL	5.901.000	120.000	5.781.000	2.951.000	2.950.000	
19	CIÊNCIA E TECNOLOGIA	15.864.000	15.844.000	20.000	15.844.000	20.000	
20	AGRICULTURA	125.100.000	11.779.000	113.321.000	8.785.000	116.315.000	
22	INDÚSTRIA	120.000	120.000		80.000	40.000	
23	COMÉRCIO E SERVICOS	1.603.000	1.593.000	10.000	1.483.000	120.000	
27	DESPORTO E LAZER	14.968.000	13.939.000	1.029.000	14.384.000	584.000	
28	ENCARGOS ESPECIAIS	4.168.314.000	4.168.314.000		2.126.208.000	2.042.106.000	
99	RESERVA DE CONTINGÊNCIA	391.780.000	391.780.000				391.780.000
	TOTAL	**18.825.810.000**	**17.956.932.000**	**868.878.000**	**15.667.968.000**	**2.766.062.000**	**391.780.000**

DEMONSTRATIVO DOS PROGRAMAS E SEUS OBJETIVOS POR AÇÕES, PRODUTOS, METAS, VALORES E ÓRGÃOS EXECUTORES — **R$ 1,00**

RECURSOS DE TODAS AS FONTES

PROGRAMA: 0100 ENCARGOS ESPECIAIS

OBJETIVO	TOTAL	ORGÃO GESTOR
Atendimento de demandas da sociedade por meio de programas e políticas públicas conforme Plano Plurianual 2020-2023.	4.482.247.000	9999 - TODOS OS ÓRGÃOS E ENTIDADES

AÇÃO	TÍTULO	UNIDADE ORÇAMENTÁRIA EXECUTORA	VALOR	RESUMO DA AÇÃO	
7101	ENCARGOS ESPECIAIS DA ALEGO			7101	90.300.000
		0101 GAB. DO PRES. DA ASSEMBLEIA LEGISLATIVA	90.300.000		
7102	CONTRIBUIÇÕES AO PASEP			7102	234.250.000
		1702 ENCARGOS FINANCEIROS DO ESTADO	218.250.000		
		1762 GOIÁS PREVIDÊNCIA	16.000.000		
7103	ENCARGOS DA DÍVIDA PÚBLICA INTERNA/EXTERNA			7103	3.135.447.000
		1702 ENCARGOS FINANCEIROS DO ESTADO	6.270.774.000		
		1752 FUNDO DE APORTE À CELG D	60.000		
7104	ENCARGOS ESPECIAIS GERAIS			7104	172.163.000
		1704 ENCARGOS ESPECIAIS	309.762.000		
		1762 GOIÁS PREVIDÊNCIA	20.000		
		1780 FUNDO FINANC. REG. PROP. PREVID. SERVIDO	50.879.000		
		1781 FUNDO FINANC. REG. PROP. PREV. MILITAR	18.010.000		
7105	ENCARGOS JUDICIÁRIOS			7105	450.609.000
		1261 AGÊNCIA BRASIL CENTRAL	511.000		
		1401 GAB. DO PROC.-GERAL DO ESTADO	670.000		
		1704 ENCARGOS ESPECIAIS	442.774.000		
		1762 GOIÁS PREVIDÊNCIA	510.000		
		1780 FUNDO FINANC. REG. PROP. PREVID. SERVIDO	300.000		
		1781 FUNDO FINANC. REG. PROP. PREV. MILITAR	310.000		
		1861 INST. DE ASSIST. SERV. ESTADO	4.500.000		
		3162 UNIVERSIDADE ESTADUAL DE GOIAS	1.000.000		
		3201 GAB DO SECRE ESTA AGRI, PEC E ABAS.	10.000		
		3262 EMATER	24.000		
7106	SUBVENÇÕES ECONÔMICAS ÀS EMPRESAS EM LIQUIDAÇÃO			7106	23.235.000

DEMONSTRATIVO DOS PROGRAMAS E SEUS OBJETIVOS POR AÇÕES, PRODUTOS, METAS, VALORES E ÓRGÃOS EXECUTORES

R$ 1,00

RECURSOS DE TODAS AS FONTES

PROGRAMA: 0100 ENCARGOS ESPECIAIS

AÇÃO	TÍTULO	UNIDADE ORÇAMENTÁRIA EXECUTORA	VALOR	RESUMO DA AÇÃO	
		1802 ENCARGOS GERAIS DO ESTADO / SEAD	23.235.000		
7107	ENCARGOS JUDICIÁRIOS - DETRAN			7107	5.000.000
		2961 DEPARTAMENTO ESTADUAL DE TRÂNSITO	5.000.000		
7108	ENCARGOS JUDICIÁRIOS DO TJ			7108	368.500.000
		0401 GAB. DO PRESID. DO TRIBUNAL DE JUSTICA	368.500.000		
7110	SUBVENÇÕES ECONÔMICAS PARA SAÚDE			7110	10.000
		2801 GABINETE DO SECRETARIO DA SAUDE	10.000		
7112	SUBVENÇÕES ECONÔMICAS PARA ECONOMIA			7112	2.713.000
		1704 ENCARGOS ESPECIAIS	2.713.000		
7205	ENCARGOS COM BENEFÍCIOS PREVIDENCIÁRIOS PELO TCMGO			7205	20.000
		3261 AG. GOIANA DE DEFESA AGROPECUÁRIA	20.000		

PROGRAMA: 0200 ENCARGOS DOS BENEFÍCIOS PREVIDENCIÁRIOS E ESPECIAIS

OBJETIVO	TOTAL	ORGÃO GESTOR
Atendimento de demandas da sociedade por meio de programas e políticas públicas conforme Plano Plurianual 2020-2023.	6.733.000.000	9999 - TODOS OS ÓRGÃOS E ENTIDADES

AÇÃO	TÍTULO	UNIDADE ORÇAMENTÁRIA EXECUTORA	VALOR	RESUMO DA AÇÃO	
7201	PESSOAL INATIVOS E PENSIONISTAS E ENCARGOS SOCIAIS DA ALEGO			7201	114.070.000
		0101 GAB. DO PRES. DA ASSEMBLEIA LEGISLATIVA	114.000.000		
		1780 FUNDO FINANC. REG. PROP. PREVID. SERVIDO	20.000		
		1782 FUNDO PREVIDENCIARIO	50.000		
7202	ENCARGOS COM BENEFÍCIOS ESPECIAIS PREVISTOS NA LEGISLAÇÃO			7202	73.698.000
		1704 ENCARGOS ESPECIAIS	73.698.000		
7203	ENCARGOS COM BENEFÍCIOS PREVIDENCIÁRIOS PELOS REGIMES PRÓPRIOS DE PREVIDÊNCIA			7203	5.664.892.000
		1780 FUNDO FINANC. REG. PROP. PREVID. SERVIDO	4.033.306.000		
		1781 FUNDO FINANC. REG. PROP. PREV. MILITAR	1.627.186.000		
		1782 FUNDO PREVIDENCIARIO	400.000		
		2801 GABINETE DO SECRETARIO DA SAUDE	4.000.000		

DEMONSTRATIVO DOS PROGRAMAS E SEUS OBJETIVOS POR AÇÕES, PRODUTOS, METAS, VALORES E ÓRGÃOS EXECUTORES

R$ 1,00

RECURSOS DE TODAS AS FONTES

PROGRAMA: 0200 ENCARGOS DOS BENEFÍCIOS PREVIDENCIÁRIOS E ESPECIAIS

AÇÃO	TÍTULO	UNIDADE ORÇAMENTÁRIA EXECUTORA	VALOR	RESUMO DA AÇÃO	
7204	ENCARGOS COM BENEFÍCIOS PREVIDENCIÁRIOS PELO TCE			7204	198.070.000
		0201 GABINETE DO PRESIDENTE DO T.C.E.	198.000.000		
		1780 FUNDO FINANC. REG. PROP. PREVID. SERVIDO	20.000		
		1782 FUNDO PREVIDENCIARIO	50.000		
7205	ENCARGOS COM BENEFÍCIOS PREVIDENCIÁRIOS PELO TCMGO			7205	74.070.000
		0301 GAB. PRESIDENTE DO TCM	74.000.000		
		1780 FUNDO FINANC. REG. PROP. PREVID. SERVIDO	20.000		
		1782 FUNDO PREVIDENCIARIO	50.000		
7206	ENCARGOS COM BENEFÍCIOS PREVIDENCIÁRIOS PELO TJGO			7206	461.070.000
		0401 GAB. DO PRESID. DO TRIBUNAL DE JUSTICA	461.000.000		
		1780 FUNDO FINANC. REG. PROP. PREVID. SERVIDO	20.000		
		1782 FUNDO PREVIDENCIARIO	50.000		
7207	ENCARGOS COM BENEFÍCIOS PREVIDENCIÁRIOS PELO MINISTÉRIO PÚBLICO			7207	137.070.000
		0701 GAB. DO PROCURADOR GERAL DE JUSTICA	137.000.000		
		1780 FUNDO FINANC. REG. PROP. PREVID. SERVIDO	20.000		
		1782 FUNDO PREVIDENCIARIO	50.000		
7208	ENCARGOS COM BENEFÍCIOS PREVIDENCIÁRIOS PELA DEFENSORIA PÚBLICA			7208	10.060.000
		1780 FUNDO FINANC. REG. PROP. PREVID. SERVIDO	10.010.000		
		1782 FUNDO PREVIDENCIARIO	50.000		

PROGRAMA: 1001 APERFEIÇOAMENTO DO CONTROLE EXTERNO DA ADMINISTRAÇÃO PÚBLICA ESTADUAL

OBJETIVO	TOTAL	ORGÃO GESTOR
Atendimento de demandas da sociedade por meio de programas e políticas públicas conforme Plano Plurianual 2020-2023.	18.848.000	9999 - TODOS OS ÓRGÃOS E ENTIDADES

AÇÃO	TÍTULO	UNIDADE ORÇAMENTÁRIA EXECUTORA	VALOR	RESUMO DA AÇÃO	
2001	APERFEIÇOAMENTO DA GESTÃO ORGANIZACIONAL COM FOCO EM TECNOLOGIA DA INFORMAÇÃO			2001	15.528.000
		0201 GABINETE DO PRESIDENTE DO T.C.E.	14.000.000		

DEMONSTRATIVO DOS PROGRAMAS E SEUS OBJETIVOS POR AÇÕES, PRODUTOS, METAS, VALORES E ÓRGÃOS EXECUTORES — R$ 1,00

RECURSOS DE TODAS AS FONTES

PROGRAMA: 1001 APERFEIÇOAMENTO DO CONTROLE EXTERNO DA ADMINISTRAÇÃO PÚBLICA ESTADUAL

AÇÃO	TÍTULO	UNIDADE ORÇAMENTÁRIA EXECUTORA	VALOR	RESUMO DA AÇÃO	
		0250 FUNDO DE MODERNIZACAO DO TCE-GO	1.528.000		
2002	DESENVOLVIMENTO DE COMPETÊNCIAS DE MEMBROS, SERVIDORES, JURISDICIONADOS E CONTROLADORES			2002	1.320.000
		0201 GABINETE DO PRESIDENTE DO T.C.E.	1.300.000		
		0250 FUNDO DE MODERNIZACAO DO TCE-GO	20.000		
3001	CONSTRUÇÃO DO PRÉDIO DA ESCOLA DE CONTAS DO TCE-GO			3001	2.000.000
		0201 GABINETE DO PRESIDENTE DO T.C.E.	2.000.000		

PROGRAMA: 1002 PROTEÇÃO À VIDA, AO PATRIMÔNIO E AO MEIO AMBIENTE

OBJETIVO	TOTAL	ORGÃO GESTOR
Atendimento de demandas da sociedade por meio de programas e políticas públicas conforme Plano Plurianual 2020-2023.	19.424.000	9999 - TODOS OS ÓRGÃOS E ENTIDADES

AÇÃO	TÍTULO	UNIDADE ORÇAMENTÁRIA EXECUTORA	VALOR	RESUMO DA AÇÃO	
2003	OPERACIONALIZAÇÃO DAS ATIVIDADES DE PREVENÇÃO DE ACIDENTES E SOCORRO ÀS URGÊNCIAS E EMERGÊNCIAS			2003	18.534.000
		2903 CORPO BOMBEIROS MILITAR	1.210.000		
		2953 FUNDO ESPEC REAP MODERNIZAÇÃO - FUNEBOM	17.324.000		
3002	CONSTRUÇÃO, REFORMA E AMPLIAÇÃO DE UNIDADES OPERACIONAIS DO CBMGO			3002	890.000
		2903 CORPO BOMBEIROS MILITAR	50.000		
		2953 FUNDO ESPEC REAP MODERNIZAÇÃO - FUNEBOM	840.000		

PROGRAMA: 1003 CIDADES INTELIGENTES E MOBILIDADE URBANA EFICIENTE

OBJETIVO	TOTAL	ORGÃO GESTOR
Atendimento de demandas da sociedade por meio de programas e políticas públicas conforme Plano Plurianual 2020-2023.	54.976.000	9999 - TODOS OS ÓRGÃOS E ENTIDADES

AÇÃO	TÍTULO	UNIDADE ORÇAMENTÁRIA EXECUTORA	VALOR	RESUMO DA AÇÃO	
2004	INFRAESTRUTURA CIVIL SUSTENTÁVEL			2004	24.047.000
		3163 AGÊNCIA GOIANA INFRAESTR E TRANSPORTES	24.047.000		
3003	AÇÃO DE MELHORIA DA INFRAESTRUTURA DE TRANSPORTE DO EIXO ANHANGUERA			3003	20.000

DEMONSTRATIVO DOS PROGRAMAS E SEUS OBJETIVOS POR AÇÕES, PRODUTOS, METAS, VALORES E ÓRGÃOS EXECUTORES

R$ 1,00

RECURSOS DE TODAS AS FONTES

PROGRAMA: 1003 CIDADES INTELIGENTES E MOBILIDADE URBANA EFICIENTE

AÇÃO	TÍTULO	UNIDADE ORÇAMENTÁRIA EXECUTORA	VALOR	RESUMO DA AÇÃO	
		3193 METROBUS TRANSPORTE COLETIVO S/A	20.000		
3004	REDE DE CONECTIVIDADE PARA OS USUÁRIOS DO EIXO ANHANGUERA			3004	20.000
		3193 METROBUS TRANSPORTE COLETIVO S/A	20.000		
3005	RENOVAÇÃO DE FROTA PARA O EIXO ANHANGUERA			3005	10.000
		3193 METROBUS TRANSPORTE COLETIVO S/A	10.000		
3006	INFRAESTRUTURA DE TRANSPORTE, ENERGIA, TELECOMUNICAÇÕES E MOBILIDADE URBANA			3006	28.839.000
		3101 GAB. SEC. ESTA DE DESENV E INOV.	23.678.000		
		3163 AGÊNCIA GOIANA INFRAESTR E TRANSPORTES	17.000.000		
3007	INCLUSÃO DIGITAL			3007	40.000
		3191 GOIÁS TELECOM	80.000		
3069	IMPLANTAÇÃO DE WIFI NAS PRAÇAS DO MUNICÍPIO DE GOIÂNIA-GO (EMENDA PARLAMENTAR)			3069	2.000.000
		1901 GABINETE DO SECRETÁRIO DO GOVERNO	2.000.000		

PROGRAMA: 1004 CIENTISTAS TRANSFORMANDO GOIÁS

OBJETIVO	TOTAL	ORGÃO GESTOR
Atendimento de demandas da sociedade por meio de programas e políticas públicas conforme Plano Plurianual 2020-2023.	7.835.000	9999 - TODOS OS ÓRGÃOS E ENTIDADES

AÇÃO	TÍTULO	UNIDADE ORÇAMENTÁRIA EXECUTORA	VALOR	RESUMO DA AÇÃO	
2005	PESQUISA EM CTI			2005	7.835.000
		3161 FUNDAÇÃO AMPARO PESQ. E.GOIAS - FAPEG	7.835.000		

PROGRAMA: 1005 COMPLIANCE PÚBLICO

OBJETIVO	TOTAL	ORGÃO GESTOR
Atendimento de demandas da sociedade por meio de programas e políticas públicas conforme Plano Plurianual 2020-2023.	3.629.000	9999 - TODOS OS ÓRGÃOS E ENTIDADES

AÇÃO	TÍTULO	UNIDADE ORÇAMENTÁRIA EXECUTORA	VALOR	RESUMO DA AÇÃO	
2006	CONTROLE E CORREIÇÃO			2006	270.000
		1501 GAB. DO SECRET. CHEFE DA CGE	270.000		

DEMONSTRATIVO DOS PROGRAMAS E SEUS OBJETIVOS POR AÇÕES, PRODUTOS, METAS, VALORES E ÓRGÃOS EXECUTORES — R$ 1,00

RECURSOS DE TODAS AS FONTES

PROGRAMA: 1005 COMPLIANCE PÚBLICO

AÇÃO	TÍTULO	UNIDADE ORÇAMENTÁRIA EXECUTORA	VALOR	RESUMO DA AÇÃO	
2007	FISCALIZAÇÃO DE SERVIÇOS PÚBLICOS			2007	2.959.000
		1761 AG. GOIANA DE REG. CONT. E FISC. S.PUBL	2.959.000		
3008	MODERNIZAÇÃO ADMINISTRATIVA			3008	400.000
		1761 AG. GOIANA DE REG. CONT. E FISC. S.PUBL	400.000		

PROGRAMA: 1006 CONTROLE EXTERNO E FISCALIZAÇÃO DOS MUNICÍPIOS

OBJETIVO	TOTAL	ORGÃO GESTOR
Atendimento de demandas da sociedade por meio de programas e políticas públicas conforme Plano Plurianual 2020-2023.	16.734.000	9999 - TODOS OS ÓRGÃOS E ENTIDADES

AÇÃO	TÍTULO	UNIDADE ORÇAMENTÁRIA EXECUTORA	VALOR	RESUMO DA AÇÃO	
2008	AUXÍLIO E FISCALIZAÇÃO JUNTO AO PODER PÚBLICO MUNICIPAL			2008	13.500.000
		0301 GAB. PRESIDENTE DO TCM	13.480.000		
		0350 FUNDO ESP. DE REAPARELHAMENTO DO T.C.M.	20.000		
2009	TREINAMENTO E APERFEIÇOAMENTO DE SERVIDORES E JURISDICIONADOS DO TCMGO			2009	919.000
		0301 GAB. PRESIDENTE DO TCM	500.000		
		0350 FUNDO ESP. DE REAPARELHAMENTO DO T.C.M.	419.000		
2173	AMPLIAÇÃO DA SEDE DO TCMGO			2173	2.275.000
		0350 FUNDO ESP. DE REAPARELHAMENTO DO T.C.M.	2.275.000		
3009	CONSTRUÇÃO E INSTALAÇÃO DO NOVO EDIFÍCIO SEDE DO TCMGO			3009	40.000
		0301 GAB. PRESIDENTE DO TCM	20.000		
		0350 FUNDO ESP. DE REAPARELHAMENTO DO T.C.M.	20.000		

PROGRAMA: 1007 DEFESA DA SOCIEDADE

OBJETIVO	TOTAL	ORGÃO GESTOR
Atendimento de demandas da sociedade por meio de programas e políticas públicas conforme Plano Plurianual 2020-2023.	1.000.000	9999 - TODOS OS ÓRGÃOS E ENTIDADES

AÇÃO	TÍTULO	UNIDADE ORÇAMENTÁRIA EXECUTORA	VALOR	RESUMO DA AÇÃO	
3010	DEFESA DA SOCIEDADE			3010	1.000.000

DEMONSTRATIVO DOS PROGRAMAS E SEUS OBJETIVOS POR AÇÕES, PRODUTOS, METAS, VALORES E ÓRGÃOS EXECUTORES

R$ 1,00

RECURSOS DE TODAS AS FONTES

PROGRAMA: 1007 DEFESA DA SOCIEDADE

AÇÃO	TÍTULO	UNIDADE ORÇAMENTÁRIA EXECUTORA	VALOR	RESUMO DA AÇÃO	
		0701 GAB. DO PROCURADOR GERAL DE JUSTICA	1.000.000		

PROGRAMA: 1008 EDUCAÇÃO QUE QUEREMOS

OBJETIVO	TOTAL	ORGÃO GESTOR
Atendimento de demandas da sociedade por meio de programas e políticas públicas conforme Plano Plurianual 2020-2023.	943.736.000	9999 - TODOS OS ÓRGÃOS E ENTIDADES

AÇÃO	TÍTULO	UNIDADE ORÇAMENTÁRIA EXECUTORA	VALOR	RESUMO DA AÇÃO	
2010	APOIO TÉCNICO, ADMINISTRATIVO E PEDAGÓGICO AO DESENVOLVIMENTO DAS ATIVIDADES DO ENSINO			2010	25.610.000
		2401 GAB. SECR. EST. EDUCAÇÃO	128.050.000		
2011	APRIMORAMENTO E VALORIZAÇÃO DOS PROFISSIONAIS DA EDUCAÇÃO			2011	7.310.000
		2401 GAB. SECR. EST. EDUCAÇÃO	43.860.000		
2012	ATENDIMENTO DOS ALUNOS EM SITUAÇÃO DE VULNERABILIDADE SOCIAL OU PRIVADOS DE LIBERDADE			2012	3.460.000
		2401 GAB. SECR. EST. EDUCAÇÃO	17.300.000		
2013	CONSTRUÇÃO, AMPLIAÇÃO, REFORMA E ADEQUAÇÃO DE UNIDADES ESCOLARES E PRÉDIOS PÚBLICOS			2013	112.172.000
		2401 GAB. SECR. EST. EDUCAÇÃO	560.860.000		
2014	DESENVOLVIMENTO DE AÇÕES PEDAGÓGICAS DA EDUCAÇÃO ESPECIAL			2014	4.000.000
		2401 GAB. SECR. EST. EDUCAÇÃO	4.000.000		
2015	DESENVOLVIMENTO DE AÇÕES PEDAGÓGICAS DA EDUCAÇÃO PROFISSIONAL TÉCNICA DE NÍVEL MÉDIO			2015	2.002.000
		2401 GAB. SECR. EST. EDUCAÇÃO	2.002.000		
2016	DESENVOLVIMENTO DE AÇÕES PEDAGÓGICAS DE COMBATE À DISTORÇÃO IDADE/ANO, DA EJA E DE REDUÇÃO DO ANALFABETISMO			2016	3.135.000
		2401 GAB. SECR. EST. EDUCAÇÃO	9.405.000		
2017	DESENVOLVIMENTO DE AÇÕES PEDAGÓGICAS E UNIVERSALIZAÇÃO DO ENSINO			2017	71.014.000
		2401 GAB. SECR. EST. EDUCAÇÃO	142.028.000		
2018	DESENVOLVIMENTO DE ATIVIDADES EDUCACIONAIS COMPLEMENTARES			2018	2.460.000
		2401 GAB. SECR. EST. EDUCAÇÃO	12.300.000		

DEMONSTRATIVO DOS PROGRAMAS E SEUS OBJETIVOS POR AÇÕES, PRODUTOS, METAS, VALORES E ÓRGÃOS EXECUTORES

R$ 1,00

RECURSOS DE TODAS AS FONTES

PROGRAMA: 1008 EDUCAÇÃO QUE QUEREMOS

AÇÃO	TÍTULO	UNIDADE ORÇAMENTÁRIA EXECUTORA	VALOR	RESUMO DA AÇÃO	
2019	FORNECIMENTO DE ALIMENTAÇÃO ESCOLAR			2019	98.210.000
		2401 GAB. SECR. EST. EDUCAÇÃO	491.050.000		
2020	GESTÃO DA TECNOLOGIA DA INFORMAÇÃO E COMUNICAÇÃO			2020	20.037.000
		2401 GAB. SECR. EST. EDUCAÇÃO	100.185.000		
2021	GOIÁS PARCEIRO DA EDUCAÇÃO INFANTIL			2021	6.570.000
		2401 GAB. SECR. EST. EDUCAÇÃO	6.570.000		
2022	MODERNIZAÇÃO DAS UNIDADES JURISDICIONADAS DA EDUCAÇÃO			2022	92.824.000
		2401 GAB. SECR. EST. EDUCAÇÃO	464.120.000		
2023	PREVENÇÃO DA VIOLÊNCIA NO AMBIENTE ESCOLAR			2023	8.311.000
		2401 GAB. SECR. EST. EDUCAÇÃO	41.555.000		
2024	PROESCOLA - REPASSE DE RECURSOS FINANCEIROS ÀS UNIDADES JURISDICIONADAS			2024	50.921.000
		2401 GAB. SECR. EST. EDUCAÇÃO	305.526.000		
2025	REALIZAÇÃO DE ATIVIDADES ESPORTIVAS E JOGOS ESTUDANTIS			2025	5.340.000
		2401 GAB. SECR. EST. EDUCAÇÃO	26.700.000		
2026	SAÚDE E BEM ESTAR DO SERVIDOR			2026	4.170.000
		2401 GAB. SECR. EST. EDUCAÇÃO	25.020.000		
2027	TRANSPORTE ESCOLAR			2027	241.805.000
		2401 GAB. SECR. EST. EDUCAÇÃO	1.209.025.000		
2136	GESTÃO DESCENTRALIZADA DE AÇÕES SOCIAIS			2136	99.575.000
		1802 ENCARGOS GERAIS DO ESTADO / SEAD	99.575.000		
2159	CONSELHO ESTADUAL DE EDUCAÇÃO DE GOIÁS			2159	430.000
		4001 GAB. CHEFE DA SECRETARIA-GERAL DA GOV.	430.000		
3011	SISTEMA DE AVALIAÇÃO EDUCACIONAL			3011	10.185.000
		2401 GAB. SECR. EST. EDUCAÇÃO	50.925.000		
3060	PROJETOS E ATIVIDADES NA ÁREA DA EDUCAÇÃO, DECORRENTES DE EMENDAS PARLAMENTARES IMPOSITIVAS			3060	49.195.000
		2401 GAB. SECR. EST. EDUCAÇÃO	49.195.000		
3061	INVESTIMENTO EM EDUCAÇÃO NOS MUNICÍPIOS DO ESTADO DE GOIÁS (EMENDA PARLAMENTAR)			3061	25.000.000

DEMONSTRATIVO DOS PROGRAMAS E SEUS OBJETIVOS POR AÇÕES, PRODUTOS, METAS, VALORES E ÓRGÃOS EXECUTORES

R$ 1,00

RECURSOS DE TODAS AS FONTES

PROGRAMA: 1008 EDUCAÇÃO QUE QUEREMOS

AÇÃO	TÍTULO	UNIDADE ORÇAMENTÁRIA EXECUTORA	VALOR	RESUMO DA AÇÃO	
		2401 GAB. SECR. EST. EDUCAÇÃO	25.000.000		

PROGRAMA: 1009 GESTÃO DE RECURSOS HÍDRICOS

OBJETIVO	TOTAL	ORGÃO GESTOR
Atendimento de demandas da sociedade por meio de programas e políticas públicas conforme Plano Plurianual 2020-2023.	4.801.000	9999 - TODOS OS ÓRGÃOS E ENTIDADES

AÇÃO	TÍTULO	UNIDADE ORÇAMENTÁRIA EXECUTORA	VALOR	RESUMO DA AÇÃO	
2029	GESTÃO E MONITORAMENTO DE RECURSOS HÍDRICOS E SEGURANÇA DE BARRAGEM			2029	2.590.000
		2101 GAB SEC EST MEIO AMBI DESE SUSTEN.	2.020.000		
		2153 FUNDO ESTADUAL DO MEIO AMBIENTE - FEMA	570.000		
2031	MONITORAMENTO HIDROLÓGICO E METEOROLÓGICO EFICIENTE			2031	2.211.000
		2101 GAB SEC EST MEIO AMBI DESE SUSTEN.	1.661.000		
		2153 FUNDO ESTADUAL DO MEIO AMBIENTE - FEMA	550.000		

PROGRAMA: 1010 GESTÃO DEMOCRÁTICA E TRANSPARENTE, GOVERNANÇA E RESPONSABILIDADE SOCIAL DO PODER LEGISLATIVO.

OBJETIVO	TOTAL	ORGÃO GESTOR
Atendimento de demandas da sociedade por meio de programas e políticas públicas conforme Plano Plurianual 2020-2023.	86.140.000	9999 - TODOS OS ÓRGÃOS E ENTIDADES

AÇÃO	TÍTULO	UNIDADE ORÇAMENTÁRIA EXECUTORA	VALOR	RESUMO DA AÇÃO	
2032	CONSTRUÇÃO DA SEDE DA ALEGO			2032	50.650.000
		0101 GAB. DO PRES. DA ASSEMBLEIA LEGISLATIVA	49.510.000		
		0150 FUNDO MODER.APRIM.FUNC ASS.LEGIS.E.GOIAS	1.140.000		
2033	COTA PARA O EXERCÍCIO DA ATIVIDADE PARLAMENTAR - CEAP - ALEGO			2033	12.990.000
		0101 GAB. DO PRES. DA ASSEMBLEIA LEGISLATIVA	12.990.000		
2034	PROMOÇÃO DO APERFEIÇOAMENTO E APRENDIZAGEM PROFISSIONAL - ESTAGIÁRIOS - ALEGO.			2034	5.000.000
		0101 GAB. DO PRES. DA ASSEMBLEIA LEGISLATIVA	5.000.000		
2166	CONVÊNIOS, AJUSTES E ACORDOS FIRMADOS PELA ASSEMBLEIA LEGISLATIVA (EMENDA PARLAMENTAR)			2166	500.000

DEMONSTRATIVO DOS PROGRAMAS E SEUS OBJETIVOS POR AÇÕES, PRODUTOS, METAS, VALORES E ÓRGÃOS EXECUTORES — R$ 1,00

RECURSOS DE TODAS AS FONTES

PROGRAMA: 1010 GESTÃO DEMOCRÁTICA E TRANSPARENTE, GOVERNANÇA E RESPONSABILIDADE SOCIAL DO PODER LEGISLATIVO.

AÇÃO	TÍTULO	UNIDADE ORÇAMENTÁRIA EXECUTORA	VALOR	RESUMO DA AÇÃO	
2172	PROMOÇÃO E DIVULGAÇÃO DAS ATIVIDADES LEGISLATIVAS	0101 GAB. DO PRES. DA ASSEMBLEIA LEGISLATIVA	500.000	2172	17.000.000
		0101 GAB. DO PRES. DA ASSEMBLEIA LEGISLATIVA	17.000.000		

PROGRAMA: 1011 GESTÃO E DESENVOLVIMENTO SUSTENTÁVEL DE RECURSOS NATURAIS

OBJETIVO	TOTAL	ORGÃO GESTOR
Atendimento de demandas da sociedade por meio de programas e políticas públicas conforme Plano Plurianual 2020-2023.	4.699.000	9999 - TODOS OS ÓRGÃOS E ENTIDADES

AÇÃO	TÍTULO	UNIDADE ORÇAMENTÁRIA EXECUTORA	VALOR	RESUMO DA AÇÃO	
2035	DESENVOLVIMENTO SUSTENTÁVEL PARA O ESTADO DE GOIÁS			2035	2.639.000
		2101 GAB SEC EST MEIO AMBI DESE SUSTEN.	2.020.000		
		2153 FUNDO ESTADUAL DO MEIO AMBIENTE - FEMA	619.000		
2037	GESTÃO E PROTEÇÃO DA FAUNA E FLORA			2037	590.000
		2101 GAB SEC EST MEIO AMBI DESE SUSTEN.	40.000		
		2153 FUNDO ESTADUAL DO MEIO AMBIENTE - FEMA	550.000		
2038	LICENCIAMENTO E CONTROLE AMBIENTAL			2038	670.000
		2101 GAB SEC EST MEIO AMBI DESE SUSTEN.	120.000		
		2153 FUNDO ESTADUAL DO MEIO AMBIENTE - FEMA	550.000		
2039	UNIDADES DE CONSERVAÇÃO E REGULARIZAÇÃO AMBIENTAL DE IMÓVEIS RURAIS			2039	800.000
		2101 GAB SEC EST MEIO AMBI DESE SUSTEN.	40.000		
		2153 FUNDO ESTADUAL DO MEIO AMBIENTE - FEMA	760.000		

PROGRAMA: 1012 GESTÃO TRANSFORMADORA

OBJETIVO	TOTAL	ORGÃO GESTOR
Atendimento de demandas da sociedade por meio de programas e políticas públicas conforme Plano Plurianual 2020-2023.	19.135.000	9999 - TODOS OS ÓRGÃOS E ENTIDADES

AÇÃO	TÍTULO	UNIDADE ORÇAMENTÁRIA EXECUTORA	VALOR	RESUMO DA AÇÃO	
2041	CONSÓRCIO INTERESTADUAL DE DESENVOLVIMENTO DO BRASIL CENTRAL - BRC			2041	950.000

DEMONSTRATIVO DOS PROGRAMAS E SEUS OBJETIVOS POR AÇÕES, PRODUTOS, METAS, VALORES E ÓRGÃOS EXECUTORES

R$ 1,00

RECURSOS DE TODAS AS FONTES

PROGRAMA: 1012 GESTÃO TRANSFORMADORA

AÇÃO	TÍTULO	UNIDADE ORÇAMENTÁRIA EXECUTORA	VALOR	RESUMO DA AÇÃO	
		1801 GAB.DO SEC.DE ESTADO DA ADMINISTRAÇÃO	950.000		
2042	GESTÃO DO PATRIMÔNIO ESTADUAL E DA GOVERNANÇA DAS EMPRESAS ESTATAIS ATIVAS			2042	5.510.000
		1801 GAB.DO SEC.DE ESTADO DA ADMINISTRAÇÃO	5.510.000		
2045	GESTÃO DA TECNOLOGIA DA INFORMAÇÃO			2045	11.010.000
		1861 INST. DE ASSIST. SERV. ESTADO	11.010.000		
2171	GESTÃO DA AQUISIÇÃO, LOGISTICA E DA TRANSFORMAÇÃO PÚBLICA			2171	1.665.000
		1801 GAB.DO SEC.DE ESTADO DA ADMINISTRAÇÃO	1.665.000		

PROGRAMA: 1013 PARTICIPAÇÃO E CONTROLE SOCIAL

OBJETIVO	TOTAL	ORGÃO GESTOR
Atendimento de demandas da sociedade por meio de programas e políticas públicas conforme Plano Plurianual 2020-2023.	96.584.000	9999 - TODOS OS ÓRGÃOS E ENTIDADES

AÇÃO	TÍTULO	UNIDADE ORÇAMENTÁRIA EXECUTORA	VALOR	RESUMO DA AÇÃO	
2049	ABC DIGITAL			2049	4.262.000
		1261 AGÊNCIA BRASIL CENTRAL	4.262.000		
2050	GOVERNO ABERTO E PARTICIPAÇÃO CIDADÃ			2050	350.000
		1501 GAB. DO SECRET. CHEFE DA CGE	350.000		
3017	REVISÃO DO ORDENAMENTO JURÍDICO ESTADUAL			3017	73.000
		1101 GAB. DO SEC. DA CASA CIVIL	73.000		
3019	PUBLICIZAÇÃO DAS AÇÕES DO GOVERNO			3019	91.899.000
		1201 GAB. SEC. DE ESTADO DE COMUNICAÇÃO	91.899.000		

PROGRAMA: 1014 GOIÁS ÁGIL

OBJETIVO	TOTAL	ORGÃO GESTOR
Atendimento de demandas da sociedade por meio de programas e políticas públicas conforme Plano Plurianual 2020-2023.	18.972.000	9999 - TODOS OS ÓRGÃOS E ENTIDADES

AÇÃO	TÍTULO	UNIDADE ORÇAMENTÁRIA EXECUTORA	VALOR	RESUMO DA AÇÃO	
2051	MODERNIZAÇÃO DO SISTEMA DE ATENDIMENTO AO CIDADÃO			2051	17.550.000

DEMONSTRATIVO DOS PROGRAMAS E SEUS OBJETIVOS POR AÇÕES, PRODUTOS, METAS, VALORES E ÓRGÃOS EXECUTORES

R$ 1,00

RECURSOS DE TODAS AS FONTES

PROGRAMA: 1014 GOIÁS ÁGIL

AÇÃO	TÍTULO	UNIDADE ORÇAMENTÁRIA EXECUTORA	VALOR	RESUMO DA AÇÃO	
2053	JUCEG ÁGIL	1801 GAB.DO SEC.DE ESTADO DA ADMINISTRAÇÃO	17.550.000		
				2053	1.422.000
		3362 JUNTA COMERCIAL DO EST. DE GOIAS-JUCEG	1.422.000		

PROGRAMA: 1015 GOIÁS EMPREENDEDOR

OBJETIVO	TOTAL	ORGÃO GESTOR
Atendimento de demandas da sociedade por meio de programas e políticas públicas conforme Plano Plurianual 2020-2023.	8.792.000	9999 - TODOS OS ÓRGÃOS E ENTIDADES

AÇÃO	TÍTULO	UNIDADE ORÇAMENTÁRIA EXECUTORA	VALOR	RESUMO DA AÇÃO	
2054	AÇÃO DE PROMOÇÃO DAS POLÍTICAS PÚBLICAS DE EMPREGO E RENDA			2054	6.220.000
		4201 GAB. SEC. ESTADO DA RETOMADA	220.000		
		4250 FUNDO ESTADUAL DO TRABALHO	6.000.000		
2057	DESENVOLVIMENTO DO SETOR MINERAL			2057	100.000
		3301 GAB. SEC EST INDUS, COMER E SERV.	100.000		
2058	DESENVOLVIMENTO ECONÔMICO - PRODUZIR/FOMENTAR/FCO			2058	132.000
		3301 GAB. SEC EST INDUS, COMER E SERV.	20.000		
		3350 FUNDO PART.Á INDUSTRIALIZACAO-FOMENTAR	10.000		
		3351 FUNPRODUZIR	102.000		
2059	DESENVOLVIMENTO REGIONAL			2059	308.000
		3301 GAB. SEC EST INDUS, COMER E SERV.	20.000		
		3350 FUNDO PART.Á INDUSTRIALIZACAO-FOMENTAR	10.000		
		3351 FUNPRODUZIR	278.000		
2060	GOIÁS EMPREENDEDOR			2060	1.532.000
		3301 GAB. SEC EST INDUS, COMER E SERV.	20.000		
		3351 FUNPRODUZIR	1.512.000		
2061	GOIÁS EMPREENDEDOR - MICROCRÉDITO			2061	200.000
		3301 GAB. SEC EST INDUS, COMER E SERV.	200.000		
2176	FOMENTO AO EMPREENDODORISMO À ECONOMIA AOS APLS E AO COOPERATIVISMO			2176	300.000

DEMONSTRATIVO DOS PROGRAMAS E SEUS OBJETIVOS POR AÇÕES, PRODUTOS, METAS, VALORES E ÓRGÃOS EXECUTORES

R$ 1,00

RECURSOS DE TODAS AS FONTES

PROGRAMA: 1015 GOIÁS EMPREENDEDOR

AÇÃO	TÍTULO	UNIDADE ORÇAMENTÁRIA EXECUTORA	VALOR	RESUMO DA AÇÃO	
		4201 GAB. SEC. ESTADO DA RETOMADA	300.000		

PROGRAMA: 1016 EQUILÍBRIO FISCAL PARA O DESENVOLVIMENTO

OBJETIVO	TOTAL	ORGÃO GESTOR
Atendimento de demandas da sociedade por meio de programas e políticas públicas conforme Plano Plurianual 2020-2023.	34.436.000	9999 - TODOS OS ÓRGÃOS E ENTIDADES

AÇÃO	TÍTULO	UNIDADE ORÇAMENTÁRIA EXECUTORA	VALOR	RESUMO DA AÇÃO	
2064	PGE AMIGA			2064	47.000
		1451 FUNPROGE	47.000		
2066	ESTRUTURAÇÃO E IMPLANTAÇÃO DE METODOLOGIA DA REDE CAPTAÇÃO DE RECURSOS			2066	150.000
		4001 GAB. CHEFE DA SECRETARIA-GERAL DA GOV.	150.000		
3014	GESTÃO FAZENDÁRIA E TRANSPARÊNCIA FISCAL			3014	11.762.000
		1701 GAB. SEC. DE ESTADO DA ECONOMIA	11.762.000		
3024	ADMINISTRAÇÃO CONTÁBIL, ORÇAMENTÁRIA E FINANCEIRA			3024	16.180.000
		1701 GAB. SEC. DE ESTADO DA ECONOMIA	16.180.000		
3025	ADMINISTRAÇÃO TRIBUTÁRIA E CONTENCIOSO FISCAL			3025	6.297.000
		1701 GAB. SEC. DE ESTADO DA ECONOMIA	6.297.000		

PROGRAMA: 1017 GOIÁS INTEGRAÇÃO SOCIAL E DEFESA E PROMOÇÃO DOS DIREITOS HUMANOS

OBJETIVO	TOTAL	ORGÃO GESTOR
Atendimento de demandas da sociedade por meio de programas e políticas públicas conforme Plano Plurianual 2020-2023.	1.151.000	9999 - TODOS OS ÓRGÃOS E ENTIDADES

AÇÃO	TÍTULO	UNIDADE ORÇAMENTÁRIA EXECUTORA	VALOR	RESUMO DA AÇÃO	
2067	AÇÃO DE PROMOÇÃO E GARANTIA DOS DIREITOS HUMANOS			2067	871.000
		3001 GAB DO SECRET ESTAD DESENVOL SOCI.	426.000		
		3052 FUNDO EST. DA CRIANCA E DO ADOLESCENTE	20.000		
		3055 FUNDO EST. DA PESSOA IDOSA	425.000		
2068	CONVÍVIO COMUNITÁRIO, ACOLHIMENTO E INTEGRAÇÃO SOCIAL			2068	230.000

DEMONSTRATIVO DOS PROGRAMAS E SEUS OBJETIVOS POR AÇÕES, PRODUTOS, METAS, VALORES E ÓRGÃOS EXECUTORES

R$ 1,00

RECURSOS DE TODAS AS FONTES

PROGRAMA: 1017 GOIÁS INTEGRAÇÃO SOCIAL E DEFESA E PROMOÇÃO DOS DIREITOS HUMANOS

AÇÃO	TÍTULO	UNIDADE ORÇAMENTÁRIA EXECUTORA	VALOR	RESUMO DA AÇÃO	
		3001 GAB DO SECRET ESTAD DESENVOL SOCI.	110.000		
		3051 FUNDO ESTADUAL DE ASSISTÊNCIA SOCIAL	120.000		
2069	APOIO AS FAMÍLIAS DE NACIONAIS NO EXTERIOR			2069	50.000
		4001 GAB. CHEFE DA SECRETARIA-GERAL DA GOV.	50.000		

PROGRAMA: 1018 GOIÁS INTERNACIONAL

OBJETIVO	TOTAL	ORGÃO GESTOR
Atendimento de demandas da sociedade por meio de programas e políticas públicas conforme Plano Plurianual 2020-2023.	1.654.000	9999 - TODOS OS ÓRGÃOS E ENTIDADES

AÇÃO	TÍTULO	UNIDADE ORÇAMENTÁRIA EXECUTORA	VALOR	RESUMO DA AÇÃO	
2070	INTERNACIONALIZAÇÃO DO ESTADO DE GOIÁS			2070	1.263.000
		3101 GAB. SEC. ESTA DE DESENV E INOV.	1.263.000		
2072	PROMOVER GOIÁS NACIONAL E INTERNACIONALMENTE			2072	391.000
		3301 GAB. SEC EST INDUS, COMER E SERV.	20.000		
		3351 FUNPRODUZIR	371.000		

PROGRAMA: 1019 GOVERNO DIGITAL

OBJETIVO	TOTAL	ORGÃO GESTOR
Atendimento de demandas da sociedade por meio de programas e políticas públicas conforme Plano Plurianual 2020-2023.	51.408.000	9999 - TODOS OS ÓRGÃOS E ENTIDADES

AÇÃO	TÍTULO	UNIDADE ORÇAMENTÁRIA EXECUTORA	VALOR	RESUMO DA AÇÃO	
2074	IMPLANTAÇÃO DO GOVERNO DIGITAL			2074	51.408.000
		3101 GAB. SEC. ESTA DE DESENV E INOV.	51.408.000		

DEMONSTRATIVO DOS PROGRAMAS E SEUS OBJETIVOS POR AÇÕES, PRODUTOS, METAS, VALORES E ÓRGÃOS EXECUTORES

R$ 1,00

RECURSOS DE TODAS AS FONTES

PROGRAMA: 1020 INOVAR MAIS

OBJETIVO	TOTAL	ORGÃO GESTOR
Atendimento de demandas da sociedade por meio de programas e políticas públicas conforme Plano Plurianual 2020-2023.	23.434.000	9999 - TODOS OS ÓRGÃOS E ENTIDADES

AÇÃO	TÍTULO	UNIDADE ORÇAMENTÁRIA EXECUTORA	VALOR	RESUMO DA AÇÃO	
2075	INOVAÇÃO E POPULARIZAÇÃO DA CIÊNCIA			2075	7.570.000
		3161 FUNDAÇÃO AMPARO PESQ. E.GOIAS - FAPEG	7.570.000		
3028	DESENVOLVIMENTO DO ECOSSISTEMA DE INOVAÇÃO DE GOIÁS			3028	15.864.000
		3101 GAB. SEC. ESTA DE DESENV E INOV.	15.864.000		

PROGRAMA: 1021 INTELIGÊNCIA, INTEGRAÇÃO E INTEGRIDADE NA SEGURANÇA PÚBLICA

OBJETIVO	TOTAL	ORGÃO GESTOR
Atendimento de demandas da sociedade por meio de programas e políticas públicas conforme Plano Plurianual 2020-2023.	290.089.000	9999 - TODOS OS ÓRGÃOS E ENTIDADES

AÇÃO	TÍTULO	UNIDADE ORÇAMENTÁRIA EXECUTORA	VALOR	RESUMO DA AÇÃO	
2076	FORTALECIMENTO DAS ÁREAS DE INTELIGÊNCIA DA SEGURANÇA PÚBLICA			2076	29.964.000
		2901 GAB SECRETÁRIO DA SEGURANÇA PÚBLICA	22.420.000		
		2950 FUNDO EST. DE SEGURANCA PUBLICA-FUNESP	7.544.000		
2077	MODERNIZAÇÃO E FORTALECIMENTO DAS AÇÕES DE SEGURANÇA PÚBLICA			2077	195.905.000
		2901 GAB SECRETÁRIO DA SEGURANÇA PÚBLICA	43.882.000		
		2950 FUNDO EST. DE SEGURANCA PUBLICA-FUNESP	152.023.000		
2079	PREVENÇÃO E REPRESSÃO AO CRIME			2079	45.075.000
		2902 POLÍCIA MILITAR	44.875.000		
		2954 FUNDO REAP. E APERF. DA PM	200.000		
2080	INVESTIGAÇÃO, INTELIGÊNCIA E ELUCIDAÇÃO DE CRIMES			2080	13.902.000
		2904 POLICIA CIVIL	13.044.000		
		2955 FUNDO DE COMB. LAVAG. CAP. E ORG CRIMIN	858.000		
3066	PROJETOS E ATIVIDADES NA ÁREA DA SEGURANÇA PÚBLICA DECORRENTES DE EMENDAS PARLAMENTARES IMPOSITIVAS			3066	5.243.000
		2901 GAB SECRETÁRIO DA SEGURANÇA PÚBLICA	5.243.000		

DEMONSTRATIVO DOS PROGRAMAS E SEUS OBJETIVOS POR AÇÕES, PRODUTOS, METAS, VALORES E ÓRGÃOS EXECUTORES

R$ 1,00

RECURSOS DE TODAS AS FONTES

PROGRAMA: 1022 TECNOLOGIA E INTELIGÊNCIA EM SAÚDE

OBJETIVO	TOTAL	ORGÃO GESTOR
Atendimento de demandas da sociedade por meio de programas e políticas públicas conforme Plano Plurianual 2020-2023.	322.454.000	9999 - TODOS OS ÓRGÃOS E ENTIDADES

AÇÃO	TÍTULO	UNIDADE ORÇAMENTÁRIA EXECUTORA	VALOR	RESUMO DA AÇÃO	
2081	ASSISTÊNCIA FARMACÊUTICA E INSUMOS ESTRATÉGICOS NA ATENÇÃO À SAÚDE			2081	304.524.000
		2850 FUNDO ESTADUAL DE SAÚDE - FES	304.524.000		
2082	INOVAÇÃO DE TECNOLOGIA E INFORMAÇÕES ESTRATÉGICAS EM SAÚDE			2082	15.590.000
		2850 FUNDO ESTADUAL DE SAÚDE - FES	15.590.000		
2083	OUVIDORIA E CONTROLE SOCIAL NA GESTÃO DO SUS			2083	310.000
		2850 FUNDO ESTADUAL DE SAÚDE - FES	310.000		
2084	PREVENÇÃO E CONTROLE SANITÁRIO DE PRODUTOS, SERVIÇOS, AMBIENTES E SAÚDE DO TRABALHADOR			2084	2.030.000
		2850 FUNDO ESTADUAL DE SAÚDE - FES	2.030.000		

PROGRAMA: 1023 JOVENS DE FUTURO

OBJETIVO	TOTAL	ORGÃO GESTOR
Atendimento de demandas da sociedade por meio de programas e políticas públicas conforme Plano Plurianual 2020-2023.	154.850.000	9999 - TODOS OS ÓRGÃOS E ENTIDADES

AÇÃO	TÍTULO	UNIDADE ORÇAMENTÁRIA EXECUTORA	VALOR	RESUMO DA AÇÃO	
2085	AÇÃO DE PROMOÇÃO DA JUVENTUDE			2085	154.850.000
		2903 CORPO BOMBEIROS MILITAR	400.000		
		3001 GAB DO SECRET ESTAD DESENVOL SOCI.	926.700.000		

PROGRAMA: 1024 JUDICIÁRIO EFICIENTE

OBJETIVO	TOTAL	ORGÃO GESTOR
Atendimento de demandas da sociedade por meio de programas e políticas públicas conforme Plano Plurianual 2020-2023.	104.268.000	9999 - TODOS OS ÓRGÃOS E ENTIDADES

AÇÃO	TÍTULO	UNIDADE ORÇAMENTÁRIA EXECUTORA	VALOR	RESUMO DA AÇÃO	
2086	ESCOLA JUDICIAL			2086	4.700.000
		0452 FUNDESP-PJ	4.700.000		

DEMONSTRATIVO DOS PROGRAMAS E SEUS OBJETIVOS POR AÇÕES, PRODUTOS, METAS, VALORES E ÓRGÃOS EXECUTORES

R$ 1,00

RECURSOS DE TODAS AS FONTES

PROGRAMA: 1024 JUDICIÁRIO EFICIENTE

AÇÃO	TÍTULO	UNIDADE ORÇAMENTÁRIA EXECUTORA	VALOR	RESUMO DA AÇÃO	
2087	INFRAESTRUTURA E TECNOLOGIA			2087	94.368.000
		0452 FUNDESP-PJ	94.368.000		
3030	ATUAÇÃO ESTRATÉGICA			3030	5.200.000
		0452 FUNDESP-PJ	5.200.000		

PROGRAMA: 1025 M.O.V.E. GOIÁS

OBJETIVO	TOTAL	ORGÃO GESTOR
Atendimento de demandas da sociedade por meio de programas e políticas públicas conforme Plano Plurianual 2020-2023.	1.583.893.000	9999 - TODOS OS ÓRGÃOS E ENTIDADES

AÇÃO	TÍTULO	UNIDADE ORÇAMENTÁRIA EXECUTORA	VALOR	RESUMO DA AÇÃO	
2091	MODERNIZAR - RH DIGITAL E INTEGRADO			2091	1.510.000
		1801 GAB.DO SEC.DE ESTADO DA ADMINISTRAÇÃO	1.510.000		
2095	IMPLEMENTAÇÃO DE SERVIÇOS DE ASSISTÊNCIA A SAÚDE			2095	1.578.503.000
		1861 INST. DE ASSIST. SERV. ESTADO	1.578.503.000		
2169	ENVOLVER E MERECER - GESTÃO DA QUALIDADE DE VIDA, DESEMPENHO E PRODUTIVIDADES DOS SERVIDORES			2169	210.000
		1801 GAB.DO SEC.DE ESTADO DA ADMINISTRAÇÃO	210.000		
2170	OPORTUNIZAR E VALORIZAR - CAPACITAR, RECONHECER TALENTOS E GESTÃO PARTICIPATIVA			2170	3.630.000
		1801 GAB.DO SEC.DE ESTADO DA ADMINISTRAÇÃO	7.260.000		
3031	APOSENTADORIA PROGRAMADA			3031	40.000
		1762 GOIÁS PREVIDÊNCIA	40.000		

PROGRAMA: 1026 MAIS CULTURA E ARTE

OBJETIVO	TOTAL	ORGÃO GESTOR
Atendimento de demandas da sociedade por meio de programas e políticas públicas conforme Plano Plurianual 2020-2023.	18.466.000	9999 - TODOS OS ÓRGÃOS E ENTIDADES

AÇÃO	TÍTULO	UNIDADE ORÇAMENTÁRIA EXECUTORA	VALOR	RESUMO DA AÇÃO	
2098	FOMENTO E INCENTIVO À CULTURA GOIANA			2098	8.250.000
		2501 GABINETE SECRETÁRIO ESTADO CULTURA	810.000		

DEMONSTRATIVO DOS PROGRAMAS E SEUS OBJETIVOS POR AÇÕES, PRODUTOS, METAS, VALORES E ÓRGÃOS EXECUTORES

R$ 1,00

RECURSOS DE TODAS AS FONTES

PROGRAMA: 1026 MAIS CULTURA E ARTE

AÇÃO	TÍTULO	UNIDADE ORÇAMENTÁRIA EXECUTORA	VALOR	RESUMO DA AÇÃO	
		2550 FUNDO DE ARTE E CULT. DO EST. DE GO	7.440.000		
2100	PRESERVAÇÃO DO PATRIMÔNIO CULTRURAL MATERIAL E IMATERIAL			2100	1.900.000
		2501 GABINETE SECRETÁRIO ESTADO CULTURA	900.000		
		2550 FUNDO DE ARTE E CULT. DO EST. DE GO	1.000.000		
2101	PROMOÇÃO E APOIO A FESTAS E EVENTOS ARTÍSTICOS E CULTURAIS EM GOIÁS			2101	8.316.000
		2501 GABINETE SECRETÁRIO ESTADO CULTURA	142.000		
		2550 FUNDO DE ARTE E CULT. DO EST. DE GO	8.174.000		

PROGRAMA: 1027 ESPORTE TRANSFORMANDO VIDAS

OBJETIVO	TOTAL	ORGÃO GESTOR
Atendimento de demandas da sociedade por meio de programas e políticas públicas conforme Plano Plurianual 2020-2023.	14.968.000	9999 - TODOS OS ÓRGÃOS E ENTIDADES

AÇÃO	TÍTULO	UNIDADE ORÇAMENTÁRIA EXECUTORA	VALOR	RESUMO DA AÇÃO	
2102	CONSTRUÇÃO, REFORMA, MANUTENÇÃO, AMPLIAÇÃO E MODERNIZAÇÃO DE ESTÁDIOS, PRAÇAS ESPORTIVAS E GINÁSIOS			2102	5.121.000
		2601 GABINETE SECRETÁRIO ESTADO ESPORTE LAZER	5.121.000		
2103	ESPORTE E LAZER PARA TODOS			2103	5.777.000
		2601 GABINETE SECRETÁRIO ESTADO ESPORTE LAZER	5.777.000		
2107	PRÓ - ATLETA			2107	4.070.000
		2601 GABINETE SECRETÁRIO ESTADO ESPORTE LAZER	4.070.000		

PROGRAMA: 1028 MAIS TURISMO

OBJETIVO	TOTAL	ORGÃO GESTOR
Atendimento de demandas da sociedade por meio de programas e políticas públicas conforme Plano Plurianual 2020-2023.	13.516.000	9999 - TODOS OS ÓRGÃOS E ENTIDADES

AÇÃO	TÍTULO	UNIDADE ORÇAMENTÁRIA EXECUTORA	VALOR	RESUMO DA AÇÃO	
2108	ESTUDO E QUALIFICAÇÃO			2108	1.976.000
		3361 AGÊNCIA ESTADUAL DE TURISMO	1.976.000		
2111	SUSTENTABILIDADE, ACESSIBILIDADE, INFRAESTRUTURA E TURISMO			2111	11.540.000

DEMONSTRATIVO DOS PROGRAMAS E SEUS OBJETIVOS POR AÇÕES, PRODUTOS, METAS, VALORES E ÓRGÃOS EXECUTORES

R$ 1,00

RECURSOS DE TODAS AS FONTES

PROGRAMA: 1028 MAIS TURISMO

AÇÃO	TÍTULO	UNIDADE ORÇAMENTÁRIA EXECUTORA	VALOR	RESUMO DA AÇÃO	
	RESPONSÁVEL				
		3361 AGÊNCIA ESTADUAL DE TURISMO	11.540.000		

PROGRAMA: 1030 GESTÃO PENITENCIÁRIA MODERNA

OBJETIVO	TOTAL	ORGÃO GESTOR
Atendimento de demandas da sociedade por meio de programas e políticas públicas conforme Plano Plurianual 2020-2023.	43.295.000	9999 - TODOS OS ÓRGÃOS E ENTIDADES

AÇÃO	TÍTULO	UNIDADE ORÇAMENTÁRIA EXECUTORA	VALOR	RESUMO DA AÇÃO	
2112	GESTÃO DA CUSTÓDIA PRISIONAL E PROMOÇÃO DA RESSOCIALIZAÇÃO			2112	28.409.000
		2906 DIR GERAL DE ADM. PENITENCIÁRIA	24.740.000		
		2951 FUNDO PENITENCIÁRIO ESTADUAL	3.669.000		
3040	CONSTRUÇÃO, REFORMA E AMPLIAÇÃO DAS UNIDADES PRISIONAIS E DE ALTERNATIVAS À PRISÃO			3040	14.886.000
		2906 DIR GERAL DE ADM. PENITENCIÁRIA	6.270.000		
		2951 FUNDO PENITENCIÁRIO ESTADUAL	8.616.000		

PROGRAMA: 1031 MODERNIZAÇÃO DO MINISTÉRIO PÚBLICO

OBJETIVO	TOTAL	ORGÃO GESTOR
Atendimento de demandas da sociedade por meio de programas e políticas públicas conforme Plano Plurianual 2020-2023.	55.960.000	9999 - TODOS OS ÓRGÃOS E ENTIDADES

AÇÃO	TÍTULO	UNIDADE ORÇAMENTÁRIA EXECUTORA	VALOR	RESUMO DA AÇÃO	
2113	PROMOÇÃO DA MELHORIA DA ESTRUTURA DO MINISTÉRIO PÚBLICO			2113	55.960.000
		0701 GAB. DO PROCURADOR GERAL DE JUSTICA	34.853.000		
		0750 FUNDO ESP. DE MODERN. DO MINIST PUBLICO	21.107.000		

DEMONSTRATIVO DOS PROGRAMAS E SEUS OBJETIVOS POR AÇÕES, PRODUTOS, METAS, VALORES E ÓRGÃOS EXECUTORES

R$ 1,00

RECURSOS DE TODAS AS FONTES

PROGRAMA: 1032 MORADIA COMO BASE DA CIDADANIA

OBJETIVO	TOTAL	ORGÃO GESTOR
Atendimento de demandas da sociedade por meio de programas e políticas públicas conforme Plano Plurianual 2020-2023.	52.192.000	9999 - TODOS OS ÓRGÃOS E ENTIDADES

AÇÃO	TÍTULO	UNIDADE ORÇAMENTÁRIA EXECUTORA	VALOR	RESUMO DA AÇÃO	
2114	EQUIPAMENTOS COMUNITÁRIOS			2114	9.984.000
		3194 AGÊNCIA GOIANA DE HABITACAO S/A	49.920.000		
2115	GOIÁS ESCRITURAS			2115	5.130.000
		3194 AGÊNCIA GOIANA DE HABITACAO S/A	5.130.000		
2116	HABITAÇÃO DE INTERESSE SOCIAL			2116	33.533.000
		3194 AGÊNCIA GOIANA DE HABITACAO S/A	67.066.000		
2117	MORAR BEM GOIÁS			2117	3.545.000
		3101 GAB. SEC. ESTA DE DESENV E INOV.	3.545.000		

PROGRAMA: 1033 MUNICIPIOS TRANSFORMANDO GOIÁS

OBJETIVO	TOTAL	ORGÃO GESTOR
Atendimento de demandas da sociedade por meio de programas e políticas públicas conforme Plano Plurianual 2020-2023.	50.438.000	9999 - TODOS OS ÓRGÃOS E ENTIDADES

AÇÃO	TÍTULO	UNIDADE ORÇAMENTÁRIA EXECUTORA	VALOR	RESUMO DA AÇÃO	
2118	CELEBRAÇÃO DE CONVÊNIOS COM MUNICÍPIOS			2118	130.000
		1901 GABINETE DO SECRETÁRIO DO GOVERNO	130.000		
3067	PROJETOS E ATIVIDADES DECORRENTES DE EMENDAS PARLAMENTARES IMPOSITIVAS			3067	50.208.000
		1901 GABINETE DO SECRETÁRIO DO GOVERNO	50.208.000		
3068	PROJETOS E ATIVIDADES DECORRENTES DE EMENDAS PARLAMENTARES NÃO IMPOSITIVAS			3068	100.000
		1901 GABINETE DO SECRETÁRIO DO GOVERNO	100.000		

DEMONSTRATIVO DOS PROGRAMAS E SEUS OBJETIVOS POR AÇÕES, PRODUTOS, METAS, VALORES E ÓRGÃOS EXECUTORES

R$ 1,00

RECURSOS DE TODAS AS FONTES

PROGRAMA: 1034 NOVA CHANCE AOS JOVENS

OBJETIVO	TOTAL	ORGÃO GESTOR
Atendimento de demandas da sociedade por meio de programas e políticas públicas conforme Plano Plurianual 2020-2023.	59.380.000	9999 - TODOS OS ÓRGÃOS E ENTIDADES

AÇÃO	TÍTULO	UNIDADE ORÇAMENTÁRIA EXECUTORA	VALOR	RESUMO DA AÇÃO	
2119	AÇÃO DE INTEGRAÇÃO DO ADOLESCENTE EM CUMPRIMENTO DE MEDIDA SOCIOEDUCATIVA			2119	20.110.000
		3001 GAB DO SECRET ESTAD DESENVOL SOCI.	100.000		
		3052 FUNDO EST. DA CRIANCA E DO ADOLESCENTE	20.010.000		
3041	CONSTRUÇÃO E REFORMA DE CENTROS DE ATENDIMENTO SOCIOEDUCATIVO			3041	39.270.000
		3001 GAB DO SECRET ESTAD DESENVOL SOCI.	3.270.000		
		3052 FUNDO EST. DA CRIANCA E DO ADOLESCENTE	36.000.000		

PROGRAMA: 1035 O AGRO É DE TODOS

OBJETIVO	TOTAL	ORGÃO GESTOR
Atendimento de demandas da sociedade por meio de programas e políticas públicas conforme Plano Plurianual 2020-2023.	133.784.000	9999 - TODOS OS ÓRGÃOS E ENTIDADES

AÇÃO	TÍTULO	UNIDADE ORÇAMENTÁRIA EXECUTORA	VALOR	RESUMO DA AÇÃO	
2120	REGULARIZAÇÃO FUNDIÁRIA			2120	280.000
		1451 FUNPROGE	280.000		
2121	PROMOVER A SANIDADE ANIMAL, VEGETAL E SAÚDE PÚBLICA			2121	8.370.000
		3261 AG. GOIANA DE DEFESA AGROPECUÁRIA	8.370.000		
2122	ASSISTENCIA TÉCNICA E QUALIFICAÇÃO PARA AUMENTO DO EMPREGO E RENDA NO SETOR AGROPECUÁRIO			2122	6.131.000
		3262 EMATER	6.131.000		
2123	DESENVOLVIMENTO DE PESQUISAS, ANÁLISE E RECOMENDAÇÕES TECNOLÓGICAS			2123	1.558.000
		3262 EMATER	1.558.000		
2124	MODERNIZAÇÃO E INOVAÇÃO DA ESTRUTURAÇÃO FISICA E DE RECURSOS			2124	121.000
		3262 EMATER	121.000		
3042	GOIÁS RURAL SUSTENTÁVEL E EMPREENDEDOR			3042	117.324.000

DEMONSTRATIVO DOS PROGRAMAS E SEUS OBJETIVOS POR AÇÕES, PRODUTOS, METAS, VALORES E ÓRGÃOS EXECUTORES — R$ 1,00

RECURSOS DE TODAS AS FONTES

PROGRAMA: 1035 O AGRO É DE TODOS

AÇÃO	TÍTULO	UNIDADE ORÇAMENTÁRIA EXECUTORA	VALOR	RESUMO DA AÇÃO	
		3201 GAB DO SECRE ESTA AGRI, PEC E ABAS.	117.324.000		

PROGRAMA: 1036 TRÂNSITO SEGURO

OBJETIVO	TOTAL	ORGÃO GESTOR
Atendimento de demandas da sociedade por meio de programas e políticas públicas conforme Plano Plurianual 2020-2023.	246.229.000	9999 - TODOS OS ÓRGÃOS E ENTIDADES

AÇÃO	TÍTULO	UNIDADE ORÇAMENTÁRIA EXECUTORA	VALOR	RESUMO DA AÇÃO	
2126	CONSTRUÇÃO, REFORMA, ESTRUTURAÇÃO E MODERNIZAÇÃO DA INFRAESTRUTURA DO DETRAN E MOBILIDADE URBANA			2126	113.997.000
		2961 DEPARTAMENTO ESTADUAL DE TRÂNSITO	113.997.000		
2127	EXCELÊNCIA NO ATENDIMENTO E TRÂNSITO SEGURO			2127	132.232.000
		2961 DEPARTAMENTO ESTADUAL DE TRÂNSITO	132.232.000		

PROGRAMA: 1037 POLÍTICAS PÚBLICAS DE ACESSO À JUSTIÇA INTEGRAL E GRATUITA AOS NECESSITADOS

OBJETIVO	TOTAL	ORGÃO GESTOR
Atendimento de demandas da sociedade por meio de programas e políticas públicas conforme Plano Plurianual 2020-2023.	17.930.000	9999 - TODOS OS ÓRGÃOS E ENTIDADES

AÇÃO	TÍTULO	UNIDADE ORÇAMENTÁRIA EXECUTORA	VALOR	RESUMO DA AÇÃO	
2128	CAPACITAÇÃO DE MEMBROS, SERVIDORES E CIDADÃOS POR MEIO DA ESCOLA SUPERIOR DA DEFENSORIA PÚBLICA			2128	1.250.000
		0801 GAB. DO DEF. PÚBLICO GERAL DO ESTADO	760.000		
		0850 FUNDO DE MAN. E REAP. DA DEF. PÚB. DO ES	490.000		
2129	EXPANSÃO E ESTRUTURAÇÃO DA DEFENSORIA PÚBLICA			2129	7.240.000
		0801 GAB. DO DEF. PÚBLICO GERAL DO ESTADO	4.290.000		
		0850 FUNDO DE MAN. E REAP. DA DEF. PÚB. DO ES	2.950.000		
2130	MODERNIZAÇÃO DA DEFENSORIA PÚBLICA ATRAVÉS DA TECNOLOGIA DA INFORMAÇÃO			2130	9.440.000
		0801 GAB. DO DEF. PÚBLICO GERAL DO ESTADO	4.250.000		
		0850 FUNDO DE MAN. E REAP. DA DEF. PÚB. DO ES	5.190.000		

DEMONSTRATIVO DOS PROGRAMAS E SEUS OBJETIVOS POR AÇÕES, PRODUTOS, METAS, VALORES E ÓRGÃOS EXECUTORES — **R$ 1,00**

RECURSOS DE TODAS AS FONTES

PROGRAMA: 1038 PROFISSIONAIS TRANSFORMANDO GOIÁS

OBJETIVO	TOTAL	ORGÃO GESTOR
Atendimento de demandas da sociedade por meio de programas e políticas públicas conforme Plano Plurianual 2020-2023.	102.265.000	9999 - TODOS OS ÓRGÃOS E ENTIDADES

AÇÃO	TÍTULO	UNIDADE ORÇAMENTÁRIA EXECUTORA	VALOR	RESUMO DA AÇÃO	
2132	ESCOLA DO FUTURO ARTICULADA E INTEGRADA COM OS ECOSSISTEMAS DE EDUCAÇÃO E INOVAÇÃO			2132	45.443.000
		3101 GAB. SEC. ESTA DE DESENV E INOV.	90.886.000		
2133	ACESSO, PERMANÊNCIA, PARTICIPAÇÃO E ÊXITO NA EDUCAÇÃO SUPERIOR DE QUALIDADE, EMPREENDEDORA E INOVADORA.			2133	6.826.000
		3162 UNIVERSIDADE ESTADUAL DE GOIAS	6.826.000		
2175	REDE ITEGO CONSOLIDADA E COM FOCO NO EMPREENDEDORISMO			2175	49.646.000
		4201 GAB. SEC. ESTADO DA RETOMADA	99.292.000		
3062	PROJETOS E ATIVIDADES NA ÁREA DA EDUCAÇÃO (UEG), DECORRENTES DE EMENDAS PARLAMENTARES IMPOSITIVAS			3062	350.000
		3162 UNIVERSIDADE ESTADUAL DE GOIAS	350.000		

PROGRAMA: 1039 PROTEÇÃO AOS DIREITOS

OBJETIVO	TOTAL	ORGÃO GESTOR
Atendimento de demandas da sociedade por meio de programas e políticas públicas conforme Plano Plurianual 2020-2023.	10.223.000	9999 - TODOS OS ÓRGÃOS E ENTIDADES

AÇÃO	TÍTULO	UNIDADE ORÇAMENTÁRIA EXECUTORA	VALOR	RESUMO DA AÇÃO	
2134	ASSISTÊNCIA JURÍDICA JUDICIAL E EXTRAJUDICIAL			2134	9.921.000
		1950 FUNDO ESP. PAG. ADVOG. DATIVOS/S. A. J.	9.921.000		
2135	MODERNIZAÇÃO E AGILIZAÇÃO NO ATENDIMENTO AOS CONSUMIDORES			2135	302.000
		2952 FUNDO EST. PROT. E DEF. DO CONSUMIDOR	302.000		

DEMONSTRATIVO DOS PROGRAMAS E SEUS OBJETIVOS POR AÇÕES, PRODUTOS, METAS, VALORES E ÓRGÃOS EXECUTORES — R$ 1,00

RECURSOS DE TODAS AS FONTES

PROGRAMA: 1040 ASSISTÊNCIA SOCIAL E PROMOÇÃO DA CIDADANIA

OBJETIVO	TOTAL	ORGÃO GESTOR
Atendimento de demandas da sociedade por meio de programas e políticas públicas conforme Plano Plurianual 2020-2023.	186.024.000	9999 - TODOS OS ÓRGÃOS E ENTIDADES

AÇÃO	TÍTULO	UNIDADE ORÇAMENTÁRIA EXECUTORA	VALOR	RESUMO DA AÇÃO	
2136	GESTÃO DESCENTRALIZADA DE AÇÕES SOCIAIS			2136	110.142.000
		1802 ENCARGOS GERAIS DO ESTADO / SEAD	110.142.000		
2137	AÇÕES INTEGRADAS DE PROMOÇÃO À CIDADANIA			2137	37.920.000
		3051 FUNDO ESTADUAL DE ASSISTÊNCIA SOCIAL	37.920.000		
2138	APRIMORAMENTO DA GESTÃO DO SISTEMA ÚNICO DE ASSISTÊNCIA SOCIAL			2138	30.166.000
		3051 FUNDO ESTADUAL DE ASSISTÊNCIA SOCIAL	30.166.000		
2167	ESTRATÉGIAS DE IMPLANTAÇÃO E IMPLEMENT. AO ENFRENTAMENTO DO NOVO CORONAVÍRUS - APLICAÇÃO DE RECURSOS FEDERAIS			2167	20.000
		3051 FUNDO ESTADUAL DE ASSISTÊNCIA SOCIAL	20.000		
3045	SEGURANÇA ALIMENTAR E NUTRICIONAL			3045	7.776.000
		3201 GAB DO SECRE ESTA AGRI, PEC E ABAS.	7.776.000		

PROGRAMA: 1041 ROTAS DA PRODUÇÃO E DO TURISMO

OBJETIVO	TOTAL	ORGÃO GESTOR
Atendimento de demandas da sociedade por meio de programas e políticas públicas conforme Plano Plurianual 2020-2023.	833.601.000	9999 - TODOS OS ÓRGÃOS E ENTIDADES

AÇÃO	TÍTULO	UNIDADE ORÇAMENTÁRIA EXECUTORA	VALOR	RESUMO DA AÇÃO	
2140	MANUTENÇÃO DA MALHA VIÁRIA, SUAS OBRAS DE ARTES, E AERÓDROMOS ESTADUAIS.			2140	217.283.000
		3163 AGÊNCIA GOIANA INFRAESTR E TRANSPORTES	20.300.000		
		3180 FUNDO CONSTITUCIONAL DE TRANSPORTES	196.983.000		
2141	PAVIMENTAÇÃO DA MALHA VIÁRIA E CONSTRUÇÃO DE SUAS OBRAS DE ARTES, E AERÓDROMOS ESTADUAIS.			2141	510.118.000
		3163 AGÊNCIA GOIANA INFRAESTR E TRANSPORTES	2.039.592.000		
		3180 FUNDO CONSTITUCIONAL DE TRANSPORTES	220.000		
2142	RECONSTRUÇÃO DA MALHA VIÁRIA, SUAS OBRAS DE ARTES, E AERÓDROMOS ESTADUAIS.			2142	64.170.000

DEMONSTRATIVO DOS PROGRAMAS E SEUS OBJETIVOS POR AÇÕES, PRODUTOS, METAS, VALORES E ÓRGÃOS EXECUTORES

R$ 1,00

RECURSOS DE TODAS AS FONTES

PROGRAMA: 1041 ROTAS DA PRODUÇÃO E DO TURISMO

AÇÃO	TÍTULO	UNIDADE ORÇAMENTÁRIA EXECUTORA	VALOR	RESUMO DA AÇÃO	
2143	SEGURANÇA RODOVIÁRIA	3163 AGÊNCIA GOIANA INFRAESTR E TRANSPORTES	63.150.000		
		3180 FUNDO CONSTITUCIONAL DE TRANSPORTES	1.020.000		
				2143	42.030.000
		3163 AGÊNCIA GOIANA INFRAESTR E TRANSPORTES	27.030.000		
		3180 FUNDO CONSTITUCIONAL DE TRANSPORTES	15.000.000		

PROGRAMA: 1042 SANEAMENTO E SUSTENTABILIDADE

OBJETIVO	TOTAL	ORGÃO GESTOR
Atendimento de demandas da sociedade por meio de programas e políticas públicas conforme Plano Plurianual 2020-2023.	9.440.000	9999 - TODOS OS ÓRGÃOS E ENTIDADES

AÇÃO	TÍTULO	UNIDADE ORÇAMENTÁRIA EXECUTORA	VALOR	RESUMO DA AÇÃO	
2144	GESTÃO DE RESÍDUOS SÓLIDOS			2144	3.770.000
		2101 GAB SEC EST MEIO AMBI DESE SUSTEN.	3.220.000		
		2153 FUNDO ESTADUAL DO MEIO AMBIENTE - FEMA	550.000		
2145	GESTÃO DO ESGOTAMENTO SANITÁRIO NOS MUNICÍPIOS GOIANOS			2145	5.670.000
		2101 GAB SEC EST MEIO AMBI DESE SUSTEN.	5.120.000		
		2153 FUNDO ESTADUAL DO MEIO AMBIENTE - FEMA	550.000		

PROGRAMA: 1043 SAÚDE INTEGRAL

OBJETIVO	TOTAL	ORGÃO GESTOR
Atendimento de demandas da sociedade por meio de programas e políticas públicas conforme Plano Plurianual 2020-2023.	2.120.880.000	9999 - TODOS OS ÓRGÃOS E ENTIDADES

AÇÃO	TÍTULO	UNIDADE ORÇAMENTÁRIA EXECUTORA	VALOR	RESUMO DA AÇÃO	
2147	AMPLIAÇÃO E FORTALECIMENTO DAS AÇÕES LABORATORIAIS DE INTERESSE DE SAÚDE PÚBLICA			2147	4.390.000
		2850 FUNDO ESTADUAL DE SAÚDE - FES	4.390.000		
2148	ATENÇÃO À SAÚDE DE MÉDIA E ALTA COMPLEXIDADE			2148	195.730.000
		2850 FUNDO ESTADUAL DE SAÚDE - FES	195.730.000		
2149	ATENDIMENTO ASSISTENCIAL EM SAÚDE			2149	1.426.275.000

DEMONSTRATIVO DOS PROGRAMAS E SEUS OBJETIVOS POR AÇÕES, PRODUTOS, METAS, VALORES E ÓRGÃOS EXECUTORES

R$ 1,00

RECURSOS DE TODAS AS FONTES

PROGRAMA: 1043 SAÚDE INTEGRAL

AÇÃO	TÍTULO	UNIDADE ORÇAMENTÁRIA EXECUTORA	VALOR	RESUMO DA AÇÃO	
		2850 FUNDO ESTADUAL DE SAÚDE - FES	1.426.275.000		
2150	CAPTAÇÃO DE ÓRGÃOS E TECIDOS PARA TRANSPLANTES			2150	110.000
		2850 FUNDO ESTADUAL DE SAÚDE - FES	110.000		
2151	CONSTRUÇÃO, REFORMA, AMPLIAÇÃO, ESTRUTURAÇÃO E MANUTENÇÃO DAS UNIDADES DA SES			2151	195.870.000
		2850 FUNDO ESTADUAL DE SAÚDE - FES	195.870.000		
2152	ESTRATÉGIAS PARA IMPLANTAÇÃO, IMPLEMENTAÇÃO DAS POLÍTICAS DE ATENÇÃO INTEGRAL À SAÚDE E FORTALECIMENTO DO SUS			2152	120.303.000
		2850 FUNDO ESTADUAL DE SAÚDE - FES	120.303.000		
2153	FORMAÇÃO, APERFEIÇOAMENTO E APRIMORAMENTO DE PESSOAL PARA O SUS			2153	1.293.000
		2801 GABINETE DO SECRETARIO DA SAUDE	803.000		
		2850 FUNDO ESTADUAL DE SAÚDE - FES	490.000		
2154	IMPLEMENTAÇÃO DA POLÍTICA ALIMENTAR E NUTRICIONAL			2154	570.000
		2850 FUNDO ESTADUAL DE SAÚDE - FES	570.000		
2155	PREVENÇÃO, PROTEÇÃO E INTEGRAÇÃO AO DEPENDENTE QUÍMICO			2155	4.133.000
		2801 GABINETE DO SECRETARIO DA SAUDE	7.206.000		
		2850 FUNDO ESTADUAL DE SAÚDE - FES	530.000		
2156	VIGILÂNCIA EPIDEMIOLÓGICA E CONTROLE DE DOENÇAS E AGRAVOS			2156	10.804.000
		2850 FUNDO ESTADUAL DE SAÚDE - FES	10.804.000		
2157	IQUEGO EM AÇÃO			2157	20.000
		2890 IND. QUIMICA DO ESTADO DE GOIAS	20.000		
2167	ESTRATÉGIAS DE IMPLANTAÇÃO E IMPLEMENT. AO ENFRENTAMENTO DO NOVO CORONAVÍRUS - APLICAÇÃO DE RECURSOS FEDERAIS			2167	20.000
		2850 FUNDO ESTADUAL DE SAÚDE - FES	20.000		
2168	ESTRATÉGIAS DE IMPLANTAÇÃO E IMPLEMENT. AO ENFRENTAMENTO DO NOVO CORONAVÍRUS - APLICAÇÃO DE RECURSOS ESTADUAIS			2168	791.000
		2850 FUNDO ESTADUAL DE SAÚDE - FES	791.000		
3063	PROJETOS E ATIVIDADES NA ÁREA DA SAÚDE DECORRENTES DE EMENDAS PARLAMENTARES IMPOSITIVAS			3063	126.121.000
		2850 FUNDO ESTADUAL DE SAÚDE - FES	126.121.000		

DEMONSTRATIVO DOS PROGRAMAS E SEUS OBJETIVOS POR AÇÕES, PRODUTOS, METAS, VALORES E ÓRGÃOS EXECUTORES

R$ 1,00

RECURSOS DE TODAS AS FONTES

PROGRAMA: 1043 SAÚDE INTEGRAL

AÇÃO	TÍTULO	UNIDADE ORÇAMENTÁRIA EXECUTORA	VALOR	RESUMO DA AÇÃO	
3064	PROJETOS E ATIVIDADES NA ÁREA DA SAÚDE DECORRENTES DE EMENDAS PARLAMENTARES NÃO IMPOSITIVAS			3064	9.450.000
		2850 FUNDO ESTADUAL DE SAÚDE - FES	9.450.000		
3065	INVESTIMENTO EM SAÚDE NOS MUNICÍPIOS DO ESTADO DE GOIÁS (EMENDA PARLAMENTAR)			3065	25.000.000
		2850 FUNDO ESTADUAL DE SAÚDE - FES	25.000.000		

PROGRAMA: 4100 ENCARGOS DA FOLHA DE PAGAMENTO DOS SERVIDORES PÚBLICOS

OBJETIVO	TOTAL	ORGÃO GESTOR
Atendimento de demandas da sociedade por meio de programas e políticas públicas conforme Plano Plurianual 2020-2023.	11.969.037.000	9999 - TODOS OS ÓRGÃOS E ENTIDADES

AÇÃO	TÍTULO	UNIDADE ORÇAMENTÁRIA EXECUTORA	VALOR	RESUMO DA AÇÃO	
4101	PESSOAL ATIVO E ENCARGOS SOCIAIS DA ALEGO			4101	315.990.000
		0101 GAB. DO PRES. DA ASSEMBLEIA LEGISLATIVA	315.990.000		
4115	FOLHA DE PAGAMENTO DE SERVIDORES PÚBLICOS DO TCE			4115	205.833.000
		0201 GABINETE DO PRESIDENTE DO T.C.E.	205.833.000		
4128	FOLHA DE PAGAMENTO DE SERVIDORES PÚBLICOS DO TCMGO			4128	128.000.000
		0301 GAB. PRESIDENTE DO TCM	128.000.000		
4139	FOLHA DE PAGAMENTO DE SERVIDORES PÚBLICOS DO TJGO			4139	1.351.965.000
		0401 GAB. DO PRESID. DO TRIBUNAL DE JUSTICA	1.351.965.000		
4141	FOLHA DE PAGAMENTO DE SERVIDORES PÚBLICOS DO MINISTÉRIO PÚBLICO			4141	623.000.000
		0701 GAB. DO PROCURADOR GERAL DE JUSTICA	623.000.000		
4142	FOLHA DE PAGAMENTO DE SERVIDORES PÚBLICOS DA DPEGO			4142	134.231.000
		0801 GAB. DO DEF. PÚBLICO GERAL DO ESTADO	134.231.000		
4143	FOLHA DE PAGAMENTO DE SERVIDORES PÚBLICOS DA SES - ENFRENTAMENTO DO NOVO CORONAVÍRUS - RECURSOS FEDERAIS			4143	10.000
		2850 FUNDO ESTADUAL DE SAÚDE - FES	10.000		
4144	FOLHA DE PAGAMENTO DE SERVIDORES PÚBLICOS			4144	9.210.008.000
		1101 GAB. DO SEC. DA CASA CIVIL	18.773.000		

DEMONSTRATIVO DOS PROGRAMAS E SEUS OBJETIVOS POR AÇÕES, PRODUTOS, METAS, VALORES E ÓRGÃOS EXECUTORES

R$ 1,00

RECURSOS DE TODAS AS FONTES

PROGRAMA: 4100 ENCARGOS DA FOLHA DE PAGAMENTO DOS SERVIDORES PÚBLICOS

AÇÃO	TÍTULO	UNIDADE ORÇAMENTÁRIA EXECUTORA	VALOR	RESUMO DA AÇÃO	
		1201 GAB. SEC. DE ESTADO DE COMUNICAÇÃO	8.273.000		
		1261 AGÊNCIA BRASIL CENTRAL	37.421.000		
		1301 GABINETE DO VICE-GOVERNADOR	8.541.000		
		1401 GAB. DO PROC.-GERAL DO ESTADO	101.934.000		
		1451 FUNPROGE	10.000		
		1501 GAB. DO SECRET. CHEFE DA CGE	49.115.000		
		1601 GAB. DO SECRET. CHEFE DA CASA MILITAR	40.725.000		
		1701 GAB. SEC. DE ESTADO DA ECONOMIA	767.532.000		
		1761 AG. GOIANA DE REG. CONT. E FISC. S.PUBL	22.187.000		
		1762 GOIÁS PREVIDÊNCIA	23.187.000		
		1801 GAB.DO SEC.DE ESTADO DA ADMINISTRAÇÃO	184.036.000		
		1861 INST. DE ASSIST. SERV. ESTADO	48.933.000		
		1901 GABINETE DO SECRETÁRIO DO GOVERNO	12.432.000		
		2101 GAB SEC EST MEIO AMBI DESE SUSTEN.	60.329.000		
		2401 GAB. SECR. EST. EDUCAÇÃO	19.613.888.000		
		2501 GABINETE SECRETÁRIO ESTADO CULTURA	22.045.000		
		2601 GABINETE SECRETÁRIO ESTADO ESPORTE LAZER	21.786.000		
		2850 FUNDO ESTADUAL DE SAÚDE - FES	646.357.000		
		2890 IND. QUIMICA DO ESTADO DE GOIAS	9.590.000		
		2901 GAB SECRETÁRIO DA SEGURANÇA PÚBLICA	238.984.000		
		2902 POLÍCIA MILITAR	1.754.546.000		
		2903 CORPO BOMBEIROS MILITAR	367.056.000		
		2904 POLICIA CIVIL	677.319.000		
		2906 DIR GERAL DE ADM. PENITENCIÁRIA	311.047.000		
		2961 DEPARTAMENTO ESTADUAL DE TRÂNSITO	97.389.000		
		3001 GAB DO SECRET ESTAD DESENVOL SOCI.	117.096.000		
		3101 GAB. SEC. ESTA DE DESENV E INOV.	34.934.000		
		3161 FUNDAÇÃO AMPARO PESQ. E.GOIAS - FAPEG	9.175.000		
		3162 UNIVERSIDADE ESTADUAL DE GOIAS	228.149.000		

DEMONSTRATIVO DOS PROGRAMAS E SEUS OBJETIVOS POR AÇÕES, PRODUTOS, METAS, VALORES E ÓRGÃOS EXECUTORES

R$ 1,00

RECURSOS DE TODAS AS FONTES

PROGRAMA: 4100 ENCARGOS DA FOLHA DE PAGAMENTO DOS SERVIDORES PÚBLICOS

AÇÃO	TÍTULO	UNIDADE ORÇAMENTÁRIA EXECUTORA	VALOR	RESUMO DA AÇÃO	
		3163 AGÊNCIA GOIANA INFRAESTR E TRANSPORTES	107.530.000		
		3191 GOIÁS TELECOM	1.121.000		
		3193 METROBUS TRANSPORTE COLETIVO S/A	37.030.000		
		3194 AGÊNCIA GOIANA DE HABITACAO S/A	29.549.000		
		3201 GAB DO SECRE ESTA AGRI, PEC E ABAS.	15.674.000		
		3261 AG. GOIANA DE DEFESA AGROPECUÁRIA	114.889.000		
		3262 EMATER	92.518.000		
		3301 GAB. SEC EST INDUS, COMER E SERV.	27.787.000		
		3361 AGÊNCIA ESTADUAL DE TURISMO	7.825.000		
		3362 JUNTA COMERCIAL DO EST. DE GOIAS-JUCEG	14.001.000		
		4001 GAB. CHEFE DA SECRETARIA-GERAL DA GOV.	24.209.000		
		4201 GAB. SEC. ESTADO DA RETOMADA	16.990.000		

PROGRAMA: 4200 GESTÃO E MANUTENÇÃO

OBJETIVO	TOTAL	ORGÃO GESTOR
Atendimento de demandas da sociedade por meio de programas e políticas públicas conforme Plano Plurianual 2020-2023.	1.309.486.000	9999 - TODOS OS ÓRGÃOS E ENTIDADES

AÇÃO	TÍTULO	UNIDADE ORÇAMENTÁRIA EXECUTORA	VALOR	RESUMO DA AÇÃO	
2049	ABC DIGITAL			2049	5.410.000
		1261 AGÊNCIA BRASIL CENTRAL	5.410.000		
2053	JUCEG ÁGIL			2053	10.000
		3362 JUNTA COMERCIAL DO EST. DE GOIAS-JUCEG	10.000		
4201	GESTÃO E MANUTENÇÃO DAS ATIVIDADES DA ALEGO			4201	29.840.000
		0101 GAB. DO PRES. DA ASSEMBLEIA LEGISLATIVA	11.000.000		
		0150 FUNDO MODER.APRIM.FUNC ASS.LEGIS.E.GOIAS	37.680.000		
4208	GESTÃO E MANUTENÇÃO DAS ATIVIDADES DA CASA MILITAR			4208	22.000.000
		1601 GAB. DO SECRET. CHEFE DA CASA MILITAR	22.000.000		
4215	GESTÃO E MANUTENÇÃO DAS ATIVIDADES DO TCE			4215	19.410.000
		0201 GABINETE DO PRESIDENTE DO T.C.E.	19.300.000		

DEMONSTRATIVO DOS PROGRAMAS E SEUS OBJETIVOS POR AÇÕES, PRODUTOS, METAS, VALORES E ÓRGÃOS EXECUTORES

R$ 1,00

RECURSOS DE TODAS AS FONTES

PROGRAMA: 4200 GESTÃO E MANUTENÇÃO

AÇÃO	TÍTULO	UNIDADE ORÇAMENTÁRIA EXECUTORA	VALOR	RESUMO DA AÇÃO	
		0250 FUNDO DE MODERNIZACAO DO TCE-GO	110.000		
4217	GESTÃO E MANUTENÇÃO DAS ATIVIDADES DA GOINFRA			4217	55.165.000
		3163 AGÊNCIA GOIANA INFRAESTR E TRANSPORTES	50.165.000		
		3180 FUNDO CONSTITUCIONAL DE TRANSPORTES	5.000.000		
4227	GESTÃO E MANUTENÇÃO DAS ATIVIDADES DO DETRAN			4227	61.795.000
		2961 DEPARTAMENTO ESTADUAL DE TRÂNSITO	61.795.000		
4228	GESTÃO E MANUTENÇÃO DAS ATIVIDADES DO TCMGO			4228	635.000
		0350 FUNDO ESP. DE REAPARELHAMENTO DO T.C.M.	635.000		
4239	GESTÃO E MANUTENÇÃO DAS ATIVIDADES DO TJGO			4239	340.796.000
		0401 GAB. DO PRESID. DO TRIBUNAL DE JUSTICA	60.000		
		0452 FUNDESP-PJ	340.736.000		
4241	GESTÃO E MANUTENÇÃO DAS ATIVIDADES DO MINISTÉRIO PÚBLICO			4241	94.201.000
		0701 GAB. DO PROCURADOR GERAL DE JUSTICA	89.847.000		
		0750 FUNDO ESP. DE MODERN. DO MINIST PUBLICO	4.354.000		
4242	GESTÃO E MANUTENÇÃO DAS ATIVIDADES DA DPEGO			4242	14.022.000
		0801 GAB. DO DEF. PÚBLICO GERAL DO ESTADO	9.780.000		
		0850 FUNDO DE MAN. E REAP. DA DEF. PÚB. DO ES	4.242.000		
4243	GESTÃO E MANUTENÇÃO DAS ATIVIDADES			4243	666.202.000
		1101 GAB. DO SEC. DA CASA CIVIL	714.000		
		1201 GAB. SEC. DE ESTADO DE COMUNICAÇÃO	828.000		
		1301 GABINETE DO VICE-GOVERNADOR	604.000		
		1401 GAB. DO PROC.-GERAL DO ESTADO	2.784.000		
		1451 FUNPROGE	14.006.000		
		1501 GAB. DO SECRET. CHEFE DA CGE	960.000		
		1701 GAB. SEC. DE ESTADO DA ECONOMIA	268.317.000		
		1761 AG. GOIANA DE REG. CONT. E FISC. S.PUBL	2.985.000		
		1762 GOIÁS PREVIDÊNCIA	7.592.000		
		1801 GAB.DO SEC.DE ESTADO DA ADMINISTRAÇÃO	31.800.000		
		1861 INST. DE ASSIST. SERV. ESTADO	114.750.000		

DEMONSTRATIVO DOS PROGRAMAS E SEUS OBJETIVOS POR AÇÕES, PRODUTOS, METAS, VALORES E ÓRGÃOS EXECUTORES

R$ 1,00

RECURSOS DE TODAS AS FONTES

PROGRAMA: 4200 GESTÃO E MANUTENÇÃO

AÇÃO	TÍTULO	UNIDADE ORÇAMENTÁRIA EXECUTORA	VALOR	RESUMO DA AÇÃO	
		1901 GABINETE DO SECRETÁRIO DO GOVERNO	370.000		
		2101 GAB SEC EST MEIO AMBI DESE SUSTEN.	540.000		
		2153 FUNDO ESTADUAL DO MEIO AMBIENTE - FEMA	15.303.000		
		2401 GAB. SECR. EST. EDUCAÇÃO	58.224.000		
		2501 GABINETE SECRETÁRIO ESTADO CULTURA	6.042.000		
		2601 GABINETE SECRETÁRIO ESTADO ESPORTE LAZER	17.561.000		
		2801 GABINETE DO SECRETARIO DA SAUDE	220.000		
		2850 FUNDO ESTADUAL DE SAÚDE - FES	40.760.000		
		2890 IND. QUIMICA DO ESTADO DE GOIAS	7.050.000		
		2901 GAB SECRETÁRIO DA SEGURANÇA PÚBLICA	36.387.000		
		2902 POLÍCIA MILITAR	11.115.000		
		2903 CORPO BOMBEIROS MILITAR	4.040.000		
		2904 POLICIA CIVIL	11.956.000		
		2906 DIR GERAL DE ADM. PENITENCIÁRIA	28.070.000		
		2950 FUNDO EST. DE SEGURANCA PUBLICA-FUNESP	2.291.000		
		2951 FUNDO PENITENCIÁRIO ESTADUAL	3.306.000		
		2952 FUNDO EST. PROT. E DEF. DO CONSUMIDOR	2.698.000		
		2953 FUNDO ESPEC REAP MODERNIZAÇÃO - FUNEBOM	3.421.000		
		2954 FUNDO REAP. E APERF. DA PM	3.846.000		
		2955 FUNDO DE COMB. LAVAG. CAP. E ORG CRIMIN	858.000		
		3001 GAB DO SECRET ESTAD DESENVOL SOCI.	5.870.000		
		3101 GAB. SEC. ESTA DE DESENV E INOV.	3.000.000		
		3161 FUNDAÇÃO AMPARO PESQ. E.GOIAS - FAPEG	2.000.000		
		3162 UNIVERSIDADE ESTADUAL DE GOIAS	65.239.000		
		3191 GOIÁS TELECOM	1.707.000		
		3193 METROBUS TRANSPORTE COLETIVO S/A	46.406.000		
		3194 AGÊNCIA GOIANA DE HABITACAO S/A	8.926.000		
		3201 GAB DO SECRE ESTA AGRI, PEC E ABAS.	8.042.000		
		3261 AG. GOIANA DE DEFESA AGROPECUÁRIA	4.421.000		

DEMONSTRATIVO DOS PROGRAMAS E SEUS OBJETIVOS POR AÇÕES, PRODUTOS, METAS, VALORES E ÓRGÃOS EXECUTORES

R$ 1,00

RECURSOS DE TODAS AS FONTES

PROGRAMA: 4200 GESTÃO E MANUTENÇÃO

AÇÃO	TÍTULO	UNIDADE ORÇAMENTÁRIA EXECUTORA	VALOR	RESUMO DA AÇÃO	
		3262 EMATER	2.833.000		
		3301 GAB. SEC EST INDUS, COMER E SERV.	1.418.000		
		3350 FUNDO PART.Á INDUSTRIALIZACAO-FOMENTAR	158.000		
		3351 FUNPRODUZIR	3.865.000		
		3361 AGÊNCIA ESTADUAL DE TURISMO	2.770.000		
		3362 JUNTA COMERCIAL DO EST. DE GOIAS-JUCEG	5.450.000		
		4001 GAB. CHEFE DA SECRETARIA-GERAL DA GOV.	2.532.000		
		4201 GAB. SEC. ESTADO DA RETOMADA	3.691.000		

PROGRAMA: 9998 RESERVA DO RPPS

OBJETIVO	TOTAL	ORGÃO GESTOR
	44.292.000	1782 - FUNDO PREVIDENCIARIO

AÇÃO	TÍTULO	UNIDADE ORÇAMENTÁRIA EXECUTORA	VALOR	RESUMO DA AÇÃO	
9004	RESERVA DO RPPS			9004	44.292.000
		1782 FUNDO PREVIDENCIARIO	44.292.000		

PROGRAMA: 9999 RESERVA DE CONTINGÊNCIA

OBJETIVO	TOTAL	ORGÃO GESTOR
PROGRAMA PARA ABERTURA DE CRÉDITOS ADICIONAIS	782.772.000	1802 - ENCARGOS GERAIS DO ESTADO

AÇÃO	TÍTULO	UNIDADE ORÇAMENTÁRIA EXECUTORA	VALOR	RESUMO DA AÇÃO	
9000	RESERVA DE CONTINGÊNCIA			9000	768.620.000
		1702 ENCARGOS FINANCEIROS DO ESTADO	373.169.000		
		1750 PROTEGE GOIAS	131.902.000		
		1762 GOIÁS PREVIDÊNCIA	25.523.000		
		2153 FUNDO ESTADUAL DO MEIO AMBIENTE - FEMA	2.954.000		
		2550 FUNDO DE ARTE E CULT. DO EST. DE GO	6.919.000		
		2952 FUNDO EST. PROT. E DEF. DO CONSUMIDOR	9.705.000		
		2953 FUNDO ESPEC REAP MODERNIZAÇÃO - FUNEBOM	5.672.000		

DEMONSTRATIVO DOS PROGRAMAS E SEUS OBJETIVOS POR AÇÕES, PRODUTOS, METAS, VALORES E ÓRGÃOS EXECUTORES

R$ 1,00

RECURSOS DE TODAS AS FONTES

PROGRAMA: 9999 RESERVA DE CONTINGÊNCIA

AÇÃO	TÍTULO	UNIDADE ORÇAMENTÁRIA EXECUTORA	VALOR	RESUMO DA AÇÃO	
		2955 FUNDO DE COMB. LAVAG. CAP. E ORG CRIMIN	476.000		
		3301 GAB. SEC EST INDUS, COMER E SERV.	4.459.000		
		3350 FUNDO PART.Á INDUSTRIALIZACAO-FOMENTAR	16.318.000		
		3351 FUNPRODUZIR	185.757.000		
		3361 AGÊNCIA ESTADUAL DE TURISMO	926.000		
		3362 JUNTA COMERCIAL DO EST. DE GOIAS-JUCEG	4.840.000		
9001	RESERVA DE CONTINGÊNCIA PARA ATENDIMENTO DE EMENDAS DE INICIATIVA PARLAMENTAR			9001	14.152.000
		1702 ENCARGOS FINANCEIROS DO ESTADO	14.152.000		

Economia
Secretaria de Estado de Economia
GOIÁS
É POR VOCÊ QUE A GENTE FAZ
GOVERNO DO ESTADO
ORÇAMENTO GERAL
2021
ANEXO II
Legislação dos Órgãos e Entidades
POLÍCIA MILITAR

LEGISLAÇÃO DOS ÓRGÃOS DA ADMINISTRAÇÃO PÚBLICA

0100 - ASSEMBLEIA LEGISLATIVA DO ESTADO DE GOIÁS

Resolução	190	1971-10-14
Decreto Administrativo	876	1972-03-27
Constituição Federal	.	1988-10-05
Constituição Estadual	.	1989-10-05
Lei Estadual	11.077	1989-12-27
Lei Complementar Federal	101	2000-05-04

0101 - GABINETE DO PRESIDENTE DA ASSEMBLEIA LEGISLATIVA

Decreto Administrativo	876	0974-07-27
Resolução	190	1971-10-14
Constituição Federal	000	1988-10-05
Constituição Estadual	000	1989-10-05
Lei Estadual	11.077	1989-12-27
Lei Complementar Federal	101	2000-05-04

0150 - FUNDO DE MODERNIZAÇÃO E APRIMORAMENTO FUNCIONAL DA ASSEMBLEIA LEGISLATIVA DO ESTADO DE GOIÁS - FEMAL-GO

Lei Estadual	15428	2005-10-21
Decreto Estadual	1197	2005-12-16
Lei Estadual	17631	2012-05-15

0200 - TRIBUNAL DE CONTAS DO ESTADO DE GOIÁS

LEGISLAÇÃO DOS ÓRGÃOS DA ADMINISTRAÇÃO PÚBLICA

Lei Federal	4.320	1964-03-16
Lei Estadual	6.830	1967-11-12
Resolução	1.733	1967-12-22
Lei Federal	6.223	1969-10-30
Decreto Estadual	166	1970-04-10
Lei Estadual	8.393	1977-12-29
Constituição Estadual	999999.	1989-10-05

0201 - GABINETE DO PRESIDENTE DO TRIBUNAL DE CONTAS DO ESTADO

Constituição Federal	01	1988-10-05
Constituição Estadual	01	1989-10-05
Constituição Estadual	16.168	2007-12-11
Resolução	22	2008-09-04

0250 - FUNDO DE MODERNIZAÇÃO DO TRIBUNAL DE CONTAS DO ESTADO DE GOIÁS

Lei Estadual	15.034	2004-12-06
Resolução	006	2006-01-02

0301 - GABINETE DO PRESIDENTE DO TRIBUNAL DE CONTAS DOS MUNICÍPIOS

Lei Estadual	8.338	1977-11-18
Lei Estadual	14.773	2004-05-26

0350 - FUNDO ESPECIAL DE REAPARELHAMENTO DO TRIBUNAL DE CONTAS DOS MUNICÍPIOS

LEGISLAÇÃO DOS ÓRGÃOS DA ADMINISTRAÇÃO PÚBLICA

Lei Estadual	14.773	2004-05-26
Resolução	00010	2004-12-07

0401 - GABINETE DO PRESIDENTE DO TRIBUNAL DE JUSTIÇA DO ESTADO DE GOIÁS

Lei Estadual	9.129	1981-12-22
Lei Estadual	17.542	2012-01-10

0452 - FUNDO ESPECIAL DE REAPARELHAMENTO E MODERNIZAÇÃO DO PODER JUDICIÁRIO - FUNDESP-PJ

Lei Estadual	12986/96	1996-12-31
Lei Estadual	13085	1997-06-19
Resolução	853/97	1997-06-30

0700 - MINISTÉRIO PÚBLICO

Lei Estadual	5.550	1964-11-11
Lei Estadual	5.613	1964-11-13
Decreto Estadual	20	1965-02-10
Lei Estadual	7.760	1973-11-20
Decreto Estadual	394	1975-03-07
Lei Complementar Federal	40	1981-12-14
Lei Estadual	9.991	1986-01-31
Lei Estadual	10.160	1987-04-09
Decreto Estadual	2.735	1987-06-11
Decreto Estadual	2.991	1988-07-06
Lei Estadual	1.621	1988-07-20
Constituição Estadual	.	1989-10-05

LEGISLAÇÃO DOS ÓRGÃOS DA ADMINISTRAÇÃO PÚBLICA

Lei Estadual	11.182	1990-04-23
Lei Estadual	11.184	1990-04-26
Lei Estadual	11.675	1992-03-23
Lei Federal	8.625	1993-02-12
Lei Estadual	12.023	1993-06-23
Lei Estadual	12.432	1994-08-26
Lei Estadual	12.625	1995-05-26
Lei Estadual	13.162	1997-11-05
Lei Estadual	25	1998-07-25
Lei Estadual	32	2000-09-29

0701 - GABINETE DO PROCURADOR GERAL DE JUSTIÇA

Lei Estadual	25	1998-07-06
Lei Estadual	32	2000-09-29
Lei Complementar Estadual	65	2008-12-18
Lei Complementar Estadual	75	2009-09-21
Lei Complementar Estadual	81	2011-01-26
Lei Complementar Estadual	83	2011-04-13

0750 - FUNDO ESPECIAL DE MODERNIZAÇÃO E APRIMORAMENTO FUNCIONAL DO MINISTÉRIO PÚBLICO

Lei Estadual	14.909	2004-08-09
Resolução	018	2004-11-25
Lei Estadual	16.184	2007-12-27
Lei Estadual	19.191	2015-12-29

0801 - GABINETE DO DEFENSOR PÚBLICO-GERAL DO ESTADO

LEGISLAÇÃO DOS ÓRGÃOS DA ADMINISTRAÇÃO PÚBLICA

Lei Estadual	16.272	2008-05-30
Lei Estadual	17.654	2012-06-05
Lei Complementar Estadual	130	2017-07-12

0850 - FUNDO DE MANUTENÇÃO E REAPARELHAMENTO DA DEFENSORIA PÚBLICA DO ESTADO DE GOIÁS - FUNDEPEG

Lei Estadual	9.785	1985-10-07
Lei Estadual	17.654	2012-06-05
Lei Estadual	17.701	2012-07-04

1101 - GABINETE DO SECRETÁRIO DA CASA CIVIL

Lei Estadual	10.160	1987-04-09
Lei Estadual	10.502	1988-05-09
Lei Estadual	11.655	1991-12-26
Lei Estadual	14383	2002-12-31
Lei Estadual	15123	2005-02-11
Lei Estadual	16272	2008-05-30
Lei Estadual	17257	2011-01-25
Lei Estadual	18746	2014-12-29

1201 - GABINETE DO SECRETÁRIO DE ESTADO DE COMUNICAÇÃO

Lei Estadual	20417	2019-02-06
Lei Estadual	20491	2019-06-25
Decreto Estadual	9544	2019-10-23
Lei Estadual	20820	2020-08-04

LEGISLAÇÃO DOS ÓRGÃOS DA ADMINISTRAÇÃO PÚBLICA

1261 - AGÊNCIA BRASIL CENTRAL - ABC

Lei Estadual	13550	1999-11-11
Lei Estadual	17.257	2011-01-25
Decreto Estadual	7.420	2011-08-11
Decreto Estadual	7.663	2012-07-03
Lei Estadual	18.746	2014-12-29
Decreto Estadual	8.578	2016-02-24
Decreto Estadual	9529	2019-10-07

1300 - VICE-GOVERNADORIA

Lei Estadual	3.999	1961-11-14
Decreto Estadual	1.235	1977-05-09
Decreto Estadual	1.242	1977-05-20
Lei Estadual	10.160	1987-04-09
Lei Estadual	11.655	1991-12-26
Decreto Estadual	3.746	1992-03-09
Lei Estadual	11.665	1992-12-26
Lei Estadual	12.603	1995-04-07
Decreto Estadual	5.614	2002-07-02

1301 - GABINETE DO VICE-GOVERNADOR

Lei Estadual	7986	1975-11-11
Lei Estadual	8.049/1976	1976-04-05
Lei Estadual	11655	1991-12-26

LEGISLAÇÃO DOS ÓRGÃOS DA ADMINISTRAÇÃO PÚBLICA

Lei Estadual	13456	1999-04-16
Lei Estadual	14415	2003-04-15
Portaria	07/2003	2003-05-28
Portaria	035	2010-05-03
Portaria	04/2011	2011-01-03
Lei Estadual	17254/2011	2011-01-19
Portaria	07/2011	2011-01-31
Portaria	009/2011	2011-02-07
Portaria	014/2011	2011-02-18
Portaria	013/2011	2011-02-18
Lei Estadual	17.407	2011-09-08
Portaria	118/2011	2011-09-21
Lei Estadual	18286	2013-12-30
Lei Estadual	18.744	2014-12-26
Decreto Estadual	9.376/2019	2019-01-02
Portaria	002/2019	2019-01-24
Decreto Estadual	9.406/2019	2019-02-18
Lei Estadual	20491/2019	2019-06-25
Portaria	67/2019	2019-07-10
Decreto Estadual	9.462/2019	2019-07-11
Portaria	84/2019	2019-07-24
Lei Estadual	20.539	2019-08-06
Portaria	97/2019	2019-09-20
Portaria	95/2019	2019-09-20
Decreto Estadual	9.538/2019	2019-10-18
Portaria	114/2019	2019-10-30
Lei Estadual	20.755	2020-01-28
Lei Estadual	20.754	2020-01-28
Portaria	22/2020	2020-01-28
Portaria	37/2020	2020-02-10
Decreto Estadual	9.649/2020	2020-04-13
Decreto Estadual	9.657/2020	2020-04-28
Lei Estadual	20.821	2020-08-04
Portaria	75/2020	2020-08-13

1400 - PROCURADORIA-GERAL DO ESTADO - PGE

LEGISLAÇÃO DOS ÓRGÃOS DA ADMINISTRAÇÃO PÚBLICA

Lei Estadual	5.550	1964-11-11
Lei Estadual	5.613	1964-11-13
Decreto Estadual	20	1965-02-10
Decreto Estadual	189	1966-09-30
Lei Estadual	7.845	1974-08-13
Lei Estadual	8.554	1978-11-24
Decreto Estadual	1.627	1979-02-20
Lei Estadual	8.814	1980-05-14
Lei Estadual	9.785	1985-10-07
Lei Estadual	10.067	1986-06-30
Lei Estadual	2.634	1986-10-15
Decreto Estadual	2.641	1986-11-07
Lei Estadual	9.963	1986-11-10
Lei Estadual	10.160	1987-04-09
Decreto Estadual	2.743	1987-06-11
Lei Estadual	10.329	1987-12-07
Decreto Estadual	2.981	1988-06-29
Lei Estadual	10.666	1988-10-07
Decreto Estadual	3.066	1988-10-25
Lei Estadual	10.872	1989-10-07
Lei Estadual	12.210	1993-12-20
Decreto Estadual	4.531	1995-09-04
Lei Estadual	13.451	1999-04-15
Decreto Estadual	5.074	1999-07-09
Lei Estadual	14.811	2004-07-06

1401 - GABINETE DO PROCURADOR-GERAL DO ESTADO

Constituição Estadual	5.550	1964-11-25
Lei Estadual	7.845	1974-08-14
Lei Estadual	9.963	1986-01-17
Constituição Estadual	10.160	1987-04-09
Lei Estadual	10.329	1987-12-11
Lei Complementar Estadual	24	1998-06-12
Lei Complementar Estadual	28	2000-01-31

LEGISLAÇÃO DOS ÓRGÃOS DA ADMINISTRAÇÃO PÚBLICA

Decreto Estadual	5.501	2001-10-25
Lei Estadual	13.996	2001-12-12
Lei Estadual	14	2002-07-04
Lei Complementar Estadual	38	2003-01-14
Lei Estadual	44	2003-12-18
Lei Complementar Estadual	58	2006-07-04
Lei Complementar Estadual	61	2008-05-30
Lei Complementar Estadual	73	2009-05-27
Lei Estadual	17.083	2010-07-02
Lei Complementar Estadual	94	2012-09-19
Lei Complementar Estadual	95	2012-10-29
Lei Complementar Estadual	99	2012-12-27
Decreto Estadual	7.778	2012-12-27
Lei Complementar Estadual	106	2013-12-13
Lei Complementar Estadual	123	2016-05-03

1451 - FUNDO DE MANUTENÇÃO E REAPARELHAMENTO DA PROCURADORIA-GERAL DO ESTADO - FUNPROGE

Lei Estadual	10.067	1986-06-30
Lei Estadual	13.451	1999-04-22
Decreto Estadual	5.074	1999-07-14
Decreto Estadual	5.222	2000-04-26
Decreto Estadual	5.504	2001-11-01
Decreto Estadual	5.504	2001-11-07
Lei Complementar Estadual	58	2006-07-04
Lei Estadual	16.384	2008-12-02
Lei Complementar Estadual	94	2012-09-19
Decreto Lei Estadual	94	2012-09-20
Decreto Estadual	7.778	2012-12-27
Decreto Estadual	9.283	2018-07-30

1501 - GABINETE DO SECRETÁRIO - CHEFE DA CONTROLADORIA GERAL DO ESTADO

LEGISLAÇÃO DOS ÓRGÃOS DA ADMINISTRAÇÃO PÚBLICA

Lei Estadual	17257	2011-01-25
Decreto Estadual	7.229	2011-02-25
Decreto Estadual	7.363	2011-06-03
Lei Estadual	17351	2011-06-20
Decreto Lei Estadual	7396	2011-07-07
Decreto Estadual	7.499	2011-11-30
Decreto Estadual	7.501	2011-11-30
Lei Estadual	17.667	2012-06-20
Lei Estadual	17.781	2012-09-18
Lei Estadual	18.034	2013-05-22
Lei Estadual	18.309	2013-11-30
Lei Estadual	18.352	2013-12-30
Decreto Estadual	8.104	2014-02-24
Decreto Estadual	8.107	2014-02-28
Lei Estadual	18441	2014-04-18
Lei Estadual	18.538	2014-06-16
Lei Estadual	18.746	2014-12-29
Lei Estadual	18.687	2014-12-29
Lei Estadual	18.817	2015-05-06
Lei Estadual	18.934	2015-07-16
Lei Estadual	20.539	2019-08-06
Decreto Estadual	9.543	2019-11-23
Constituição Estadual	20.754	2020-01-28
Decreto Estadual	9.657	2020-04-28
Decreto Estadual	20.821	2020-08-04

1601 - GABINETE DO SECRETÁRIO - CHEFE DA CASA MILITAR

Lei Estadual	13.456	1999-04-16
Lei Estadual	14.048	2001-12-21
Lei Estadual	14.383	2002-12-31
Decreto Estadual	5.924	2004-03-25

LEGISLAÇÃO DOS ÓRGÃOS DA ADMINISTRAÇÃO PÚBLICA

1700 - SECRETARIA DE ESTADO DA ECONOMIA

Lei Estadual	12.603	1995-04-07
Lei Estadual	12.647	1995-06-10
Decreto Estadual	4.470	1995-06-19
Decreto Estadual	4.469	1995-06-19
Decreto Estadual	4.468	1995-06-19
Decreto Estadual	4.471	1995-06-19
Lei Estadual	12.789	1995-12-26
Lei Estadual	12.935	1996-09-09
Lei Estadual	13.458	1999-04-16
Lei Estadual	14.664/03	2004-01-08

1701 - GABINETE DO SECRETÁRIO DE ESTADO DA ECONOMIA

Lei Estadual	17.257	2011-01-25
Decreto Estadual	7.599	2012-04-09
Lei Estadual	18.797	2015-01-20
Decreto Estadual	8465	2015-10-05
Lei Complementar Estadual	121	2015-12-21
Lei Estadual	19.569	2015-12-29
Lei Estadual	19.195	2016-01-07
Decreto Estadual	8549	2016-01-19
Decreto Estadual	8643	2016-05-06
Lei Estadual	19290	2016-05-06
Decreto Estadual	8576	2016-09-15
Decreto Estadual	8.773	2016-10-06
Lei Estadual	19.550	2016-12-15
Decreto Estadual	8.853	2016-12-20
Lei Estadual	19.574	2016-12-29
Decreto Estadual	8587	2017-03-04

LEGISLAÇÃO DOS ÓRGÃOS DA ADMINISTRAÇÃO PÚBLICA

Lei Estadual	19.611	2017-03-24
Lei Estadual	19.658	2017-06-01
Decreto Estadual	8.966	2017-06-09

1750 - FUNDO DE PROTEÇÃO SOCIAL DO ESTADO DE GOIÁS - PROTEGEGOIAS

Lei Estadual	14.469	2003-07-16
Decreto Estadual	5.832	2003-09-30
Lei Estadual	14.541	2003-09-30
Lei Estadual	14.881	2004-07-22
Decreto Estadual	5.993	2004-08-19
Lei Estadual	14.984	2004-11-10
Decreto Estadual	6.272	2005-10-07
Decreto Estadual	6.306	2005-11-28
Decreto Estadual	6.329	2005-12-14
Lei Estadual	15.522	2006-01-05
Lei Estadual	15.945	2006-12-29
Lei Estadual	16.039	2007-05-17
Lei Estadual	16.232	2008-04-08
Lei Estadual	16.384	2008-11-27
Decreto Estadual	6.883	2009-03-12
Decreto Estadual	6.954	2009-07-15
Decreto Estadual	7.056	2010-01-28
Decreto Estadual	7.140	2010-08-06
Decreto Estadual	7.155	2010-09-28
Decreto Estadual	7.470	2011-10-20
Decreto Estadual	7.594	2012-04-04
Decreto Estadual	7.865	2013-04-24
Lei Estadual	19.261	2016-04-19
Decreto Estadual	8.688	2016-07-05
Decreto Estadual	8.943	2017-04-24
Decreto Estadual	8.996	2017-07-18
Decreto Estadual	9.110	2017-12-20
Lei Estadual	20.777	2020-05-20

LEGISLAÇÃO DOS ÓRGÃOS DA ADMINISTRAÇÃO PÚBLICA

1752 - FUNDO DE APORTE À CELG DISTRIBUIÇÃO S.A - FUNAC

Lei Estadual	17.555	2012-01-20

1761 - AGÊNCIA GOIANA DE REGULAÇÃO, CONTROLE E FISCALIZAÇÃO DE SERVIÇOS PÚBLICOS - AGR

Lei Estadual	13.550	1999-11-11
Lei Estadual	13.569	1999-12-27
Decreto Estadual	7.755	2012-10-29
Decreto Estadual	8.498	2015-12-02

1762 - GOIÁS PREVIDÊNCIA - GOIASPREV

Lei Complementar Estadual	66	2009-02-02
Lei Estadual	16.884	2010-01-13
Lei Complementar Estadual	77	2010-01-22
Lei Estadual	17.170	2010-10-03
Decreto Estadual	7.187	2010-10-17
Lei Estadual	17.257	2011-01-26

1780 - FUNDO FINANCEIRO DO REGIME PRÓPRIO DE PREVIDÊNCIA DO SERVIDOR - FFRPPS

Lei Complementar Estadual	66	2009-02-02
Lei Complementar Estadual	102	2013-05-22

LEGISLAÇÃO DOS ÓRGÃOS DA ADMINISTRAÇÃO PÚBLICA

1781 - FUNDO FINANCEIRO DO REGIME PRÓPRIO DE PREVIDÊNCIA MILITAR - FFRPPM

Lei Complementar Estadual	66	2009-02-02
Lei Complementar Estadual	102	2013-05-22

1800 - SECRETARIA DE ESTADO DA ADMINISTRAÇÃO

Lei Estadual	3.999	1961-11-14
Decreto Estadual	06	1973-01-18
Decreto Estadual	496	1975-07-02
Lei Estadual	17.257	2011-01-25

1852 - FUNDO CONSTITUCIONAL DO NORDESTE GOIANO

Lei Complementar Estadual	97	2012-12-10

1861 - INSTITUTO DE ASSISTÊNCIA DOS SERVIDORES PÚBLICOS DO ESTADO DE GOIÁS - IPASGO

Lei Estadual	4190	1962-10-22
Lei Estadual	17477	2011-11-25
Decreto Estadual	7595	2013-04-09

1900 - SECRETARIA DO GOVERNO

LEGISLAÇÃO DOS ÓRGÃOS DA ADMINISTRAÇÃO PÚBLICA

Lei Estadual	13456	1999-04-16
Lei Estadual	14383	2002-12-21
Lei Estadual	14.474	2003-07-16
Decreto Estadual	5880	2003-12-23
Lei Estadual	15123	2005-02-11
Portaria	186	2005-08-02

1901 - GABINETE DO SECRETÁRIO DO GOVERNO

Lei Estadual	13456	1999-04-16
Lei Estadual	14383	2002-12-21
Lei Estadual	14474	2003-07-16
Decreto Estadual	5880	2003-12-23
Lei Estadual	15123	2005-02-11
Portaria	186	2005-08-02
Lei Estadual	16272	2008-05-30
Lei Estadual	17257	2011-01-25
Decreto Estadual	7248	2011-03-11
Lei Estadual	18.286	2013-12-30
Lei Estadual	18.934	2015-07-16
Lei Estadual	19.383	2016-07-07

1950 - FUNDO ESPECIAL DE PAGAMENTO DOS ADVOGADOS DATIVOS E DO SISTEMA DE ACESSO À JUSTIÇA

Lei Estadual	19474	2016-11-03

2101 - GABINETE DO SECRETÁRIO DE ESTADO DE MEIO AMBIENTE E DESENVOLVIMENTO SUSTENTÁVEL

LEGISLAÇÃO DOS ÓRGÃOS DA ADMINISTRAÇÃO PÚBLICA

Constituição Estadual	18.687	2014-12-03
Constituição Estadual	18.746	2014-12-29

2153 - FUNDO ESTADUAL DO MEIO AMBIENTE - FEMA

Lei Estadual	12.603	1995-04-07
Decreto Estadual	4.470	1995-06-19
Lei Complementar Estadual	20	1996-12-10
Lei Complementar Estadual	22	1997-12-29
Lei Complementar Estadual	63	2008-12-02

2192 - SANEAMENTO DE GOIÁS S/A - SANEAGO

Lei Estadual	18.286	2013-12-30

2196 - CELG GERAÇÃO E TRANSMISSÃO S.A. - CELG G T

Lei Estadual	18.286	2013-12-30

2400 - SECRETARIA DE ESTADO DA EDUCAÇÃO

Lei Estadual	12.603	1995-04-07
Decreto Estadual	4.462	1995-06-09
Lei Estadual	12.647	1995-07-10
Decreto Estadual	4.519	1995-08-10

LEGISLAÇÃO DOS ÓRGÃOS DA ADMINISTRAÇÃO PÚBLICA

2401 - GABINETE DO SECRETÁRIO DE ESTADO DA EDUCAÇÃO

Decreto Lei Estadual	234	1944-12-06
Decreto Lei Estadual	27	1947-11-29
Lei Estadual	1.370	1956-11-09
Lei Federal	9394	1996-12-20
Lei Federal	9.424	1996-12-24
Decreto Federal	2.264	1997-06-27
Lei Complementar Estadual	26	1998-12-28
Lei Estadual	13.438	1998-12-30
Lei Estadual	13.666	2000-07-27
Lei Estadual	14.564	2003-10-20
Lei Estadual	14.686	2004-01-16
Lei Estadual	14.812	2004-07-06
Lei Estadual	14.954	2004-09-29
Lei Federal	11.494	2007-06-20
Lei Estadual	16.071	2007-07-10
Lei Estadual	17.135	2010-08-24
Lei Estadual	17.696	2012-07-04
Lei Estadual	17.722	2012-07-09
Constituição Estadual	18.969	2015-07-22
Lei Estadual	19.396	2016-07-11
Lei Estadual	19.598	2017-02-13
Lei Complementar Estadual	19.687	2017-06-22
Lei Estadual	19.788	2017-07-20
Lei Estadual	19.895	2017-12-07
Lei Estadual	20.115	2018-06-06
Lei Estadual	20.394	2019-01-03
Decreto Estadual	9.396	2019-02-05
Lei Estadual	20.422	2019-03-07
Decreto Estadual	9.452	2019-06-14
Lei Estadual	20.491	2019-06-25
Lei Estadual	20.504	2019-07-01
Lei Estadual	20.517	2019-07-19

LEGISLAÇÃO DOS ÓRGÃOS DA ADMINISTRAÇÃO PÚBLICA

Lei Estadual	20.531	2019-07-19
Lei Estadual	20.533	2019-07-22
Lei Estadual	20.761	2020-01-30
Lei Estadual	20.802	2020-07-08

2501 - GABINETE DO SECRETÁRIO DE ESTADO DE CULTURA

Lei Estadual	8.690	1979-09-25
Lei Estadual	10.759	1989-04-28
Decreto Estadual	3.178	1989-05-09
Decreto Estadual	3.203	1989-09-23
Lei Estadual	11.685	1992-04-03
Decreto Estadual	3.792	1992-05-18
Decreto Estadual	3.895	1992-12-18
Decreto Estadual	4.763	1997-03-06
Decreto Estadual	4.990	1999-01-01
Lei Estadual	13.613	2000-05-02
Decreto Estadual	5.336	2000-12-12
Decreto Estadual	5.362	2001-02-21
Lei Estadual	14.383	2002-12-31
Decreto Estadual	5.876	2003-12-18
Lei Estadual	15.633	2006-03-30
Lei Estadual	16.272	2008-05-30
Lei Estadual	17.257	2011-01-25
Decreto Estadual	7.429	2011-08-16
Lei Estadual	17.507	2011-12-22
Decreto Estadual	7.610	2012-05-07
Decreto Estadual	9.165	2018-02-16
Lei Estadual	20.039	2018-04-12
Lei Estadual	20.193	2018-07-10

2550 - FUNDO DE ARTE E CULTURA DO ESTADO DE GOIÁS - FUNDO CULTURAL

LEGISLAÇÃO DOS ÓRGÃOS DA ADMINISTRAÇÃO PÚBLICA

Lei Estadual	15.633	2006-03-30
Decreto Estadual	7.610	2012-05-07
Lei Estadual	18.021	2013-05-13
Lei Federal	12.852	2013-08-05
Lei Estadual	18.307	2013-12-30
Lei Federal	13.146	2015-07-06

2601 - GABINETE DO SECRETÁRIO DE ESTADO DE ESPORTE E LAZER

Lei Estadual	14.383	2002-12-31
Decreto Estadual	5.881	2003-12-18
Lei Estadual	17.257	2011-01-25
Decreto Estadual	7.454	2011-09-08
Constituição Estadual	20417	2019-02-06

2800 - SECRETARIA DA SAÚDE

Decreto Lei Estadual	234	1944-12-06
Lei Estadual	27	1947-11-29
Lei Estadual	863	1953-11-05
Lei Estadual	4.928	1963-11-14
Lei Estadual	7.928	1975-05-21
Decreto Estadual	457	1975-06-05
Decreto Estadual	549	1975-08-06
Decreto Estadual	910	1976-04-27
Decreto Estadual	967	1976-07-12
Lei Estadual	10.160	1987-04-09
Decreto Estadual	2.734	1987-06-11
Decreto Estadual	2.740	1987-06-11
Decreto Federal	94.657	1987-07-20
Decreto Estadual	3.045	1988-09-23
Constituição Federal	s/n	1988-10-05

LEGISLAÇÃO DOS ÓRGÃOS DA ADMINISTRAÇÃO PÚBLICA

Decreto Estadual	3.109A	1988-12-22
Constituição Estadual	s/n	1989-10-05
Lei Estadual	11.655	1991-12-26
Lei Estadual	12.603	1995-04-07
Decreto Estadual	4.566	1995-10-09
Decreto Estadual	4.990	1999-01-01
Lei Estadual	13.456	1999-04-16
Lei Estadual	13.550	1999-10-11
Lei Estadual	13.657	2000-07-27
Lei Estadual	14.383	2002-12-31
Lei Estadual	8	2003-10-16

2801 - GABINETE DO SECRETÁRIO DA SAÚDE

Lei Federal	8.080	1990-09-19
Lei Estadual	16.662	2009-07-23
Lei Estadual	17.257	2011-01-25
Lei Complementar Federal	141	2012-01-13

2850 - FUNDO ESTADUAL DE SAÚDE - FES

Lei Estadual	9.593	1984-12-10
Decreto Estadual	2.470	1985-05-03
Decreto Estadual	5.075	1999-07-21
Lei Complementar Federal	141	2012-01-13
Lei Estadual	17.797	2012-09-19
Decreto Estadual	7824	2013-03-11

2890 - INDUSTRIA QUIMICA DO ESTADO DE GOIAS S.A. - IQUEGO

LEGISLAÇÃO DOS ÓRGÃOS DA ADMINISTRAÇÃO PÚBLICA

Lei Estadual	4207	1962-11-06
Decreto Estadual	457	1975-06-05

2901 - GABINETE DO SECRETÁRIO DE ESTADO DE SEGURANÇA PÚBLICA

Decreto Estadual	7.238	2011-02-28
Decreto Estadual	9430	2019-04-17
Lei Estadual	20491	2019-06-25
Decreto Estadual	9690	2020-07-06

2902 - POLÍCIA MILITAR

Lei Estadual	8.033/75	1975-12-02
Lei Estadual	8.125/76	1976-07-18
Constituição Federal	art. 144	1988-10-05
Constituição Estadual	art. 124	1989-10-05
Lei Estadual	11.866/92	1992-12-28

2903 - CORPO DE BOMBEIROS MILITAR

Constituição Federal	01	1988-10-05
Constituição Estadual	01	1989-10-05
Lei Estadual	11175	1990-04-11

2904 - POLÍCIA CIVIL

LEGISLAÇÃO DOS ÓRGÃOS DA ADMINISTRAÇÃO PÚBLICA

Lei Estadual	11.438	1991-05-03
Lei Estadual	11.655	1991-12-26

2906 - DIRETORIA GERAL DE ADMINISTRAÇÃO PENITENCIÁRIA

Lei Estadual	17.257	2011-01-25
Constituição Estadual	19.962	2018-01-03

2950 - FUNDO ESTADUAL DE SEGURANÇA PÚBLICA - FUNESP

Lei Estadual	14.750	2004-04-22
Decreto Estadual	5.980	2004-07-27
Decreto Estadual	7694	2012-08-14
Lei Estadual	17841	2012-11-30
Lei Estadual	18.303	2013-12-30
Decreto Estadual	8.082	2014-01-30

2951 - FUNDO PENITENCIÁRIO ESTADUAL - FUNPES

Lei Estadual	16.536	2009-05-12

2952 - FUNDO ESTADUAL DE PROTEÇÃO E DEFESA DO CONSUMIDOR - FEDC

Lei Estadual	12.207	1993-12-20
Decreto Estadual	4.163	1994-01-26

LEGISLAÇÃO DOS ÓRGÃOS DA ADMINISTRAÇÃO PÚBLICA

Lei Estadual	16384	2008-11-27
Decreto Estadual	7694	2012-08-14
Lei Complementar Estadual	18.056	2013-06-24
Lei Estadual	19100	2015-11-19
Lei Estadual	19749	2017-07-17

2953 - FUNDO ESPECIAL DE REAPARELHAMENTO E MODERNIZAÇÃO DO CORPO DE BOMBEIROS MILITAR DO ESTADO DE GOIÁS - FUNEBOM

Lei Estadual	17.480	2011-12-09
Lei Estadual	17.488	2011-12-13
Decreto Estadual	7.620	2012-05-16
Decreto Estadual	7.622	2012-05-21

2954 - FUNDO DE REAPARELHAMENTO E APERFEIÇOAMENTO DA POLÍCIA MILITAR - FREAP/PM

Lei Estadual	18.282	2013-12-20

2955 - FUNDO ESPECIAL DE APOIO AO COMBATE À LAVAGEM DE CAPITAIS E ÀS ORGANIZAÇÕES CRIMINOSAS

Lei Estadual	19828	2017-09-18

2961 - DEPARTAMENTO ESTADUAL DE TRÂNSITO - DETRAN

Lei Federal	4320	1964-03-17

LEGISLAÇÃO DOS ÓRGÃOS DA ADMINISTRAÇÃO PÚBLICA

Lei Estadual	8.556	1980-07-07
Decreto Estadual	1.863	1980-10-31
Lei Complementar Federal	101	2000-05-04
Lei Estadual	18.286	2013-12-30
Lei Estadual	19.224	2016-01-13
Lei Estadual	19.801	2017-07-27
Decreto Estadual	9.143	2018-01-22
Lei Estadual	19.989	2018-01-22
Lei Estadual	20.245	2018-07-26

3051 - FUNDO ESTADUAL DE ASSISTÊNCIA SOCIAL - FEAS

Lei Estadual	12.730	1995-11-21
Decreto Estadual	4.627	1996-01-25

3052 - FUNDO ESTADUAL DOS DIREITOS DA CRIANÇA E DO ADOLESCENTE - FECAD

Lei Estadual	11.549	1991-10-16
Decreto Estadual	4.039	1993-08-17
Lei Estadual	12.974	1996-12-27

3151 - FUNDO ESPECIAL DE IMPLANTAÇÃO DO PROGRAMA VEÍCULO LEVE SOBRE TRILHOS - FVLT

Lei Estadual	17842	2012-12-04
Decreto Estadual	7853	2013-04-04
Lei Estadual	18.286	2013-12-30

LEGISLAÇÃO DOS ÓRGÃOS DA ADMINISTRAÇÃO PÚBLICA

3152 - FUNDO ESTADUAL DE HABITAÇÃO DE INTERESSE SOCIAL - FEHIS

Lei Estadual	16.188	2008-01-11
Decreto Estadual	7.038	2009-12-15
Lei Estadual	17.155	2010-09-17
Lei Estadual	18.286	2013-12-30

3153 - FUNDO DE DESENVOLVIMENTO METROPOLITANO DE GOIÂNIA - FUNDEMETRO

Lei Complementar Estadual	10	1999-12-30
Decreto Estadual	5.192	2000-03-17
Lei Complementar Estadual	63	2008-11-27
Lei Complementar Estadual	87	2011-07-07
Lei Estadual	18.286	2013-12-30
Lei Complementar Estadual	139	2018-01-22

3161 - FUNDAÇÃO DE AMPARO À PESQUISA DO ESTADO DE GOIÁS - FAPEG

Lei Estadual	15472	2005-12-12

3162 - UNIVERSIDADE ESTADUAL DE GOIÁS - UEG

Lei Complementar Estadual	26	1998-12-28
Lei Estadual	13.456	1999-04-16

LEGISLAÇÃO DOS ÓRGÃOS DA ADMINISTRAÇÃO PÚBLICA

Lei Complementar Estadual	13.842	2001-06-01
Constituição Estadual	33	2003-01-02
Lei Estadual	16.835	2009-12-15
Lei Estadual	16.836	2009-12-15
Lei Estadual	17.257	2011-01-25
Decreto Estadual	7.441	2011-09-08
Lei Estadual	17.928	2012-12-27
Lei Estadual	17.934	2012-12-27
Regimento Interno	705	2014-12-15
Lei Estadual	18.934	2015-07-16
Lei Estadual	18.971	2015-07-23
Lei Estadual	19285/2016	2016-05-04
Lei Estadual	20491/2019	2019-06-25
Lei Estadual	20748/2020	2020-01-17
Decreto Estadual	9593/2020	2020-01-17

3163 - AGÊNCIA GOIANA DE INFRAESTRUTURA E TRANSPORTES - GOINFRA

Lei Estadual	13550	1999-11-11
Decreto Estadual	7588	2012-04-02
Constituição Estadual	18.286	2013-12-30

3180 - FUNDO CONSTITUCIONAL DE TRANSPORTES - FCT

Constituição Estadual	19.677	2017-06-13

3190 - AGÊNCIA GOIANA DE GÁS CANALIZADO S/A - GOIÁSGÁS

LEGISLAÇÃO DOS ÓRGÃOS DA ADMINISTRAÇÃO PÚBLICA

Lei Estadual	18.286	2013-12-30

3191 - GOIAS TELECOMUNICACOES S.A. - GOIASTELECOM

Lei Estadual	16237	2008-04-18
Lei Estadual	18.286	2013-12-30

3193 - METROBUS TRANSPORTE COLETIVO S/A

Lei Estadual	18.286	2013-12-30

3194 - AGÊNCIA GOIANA DE HABITAÇÃO S/A

Lei Estadual	18.286	2013-12-30

3201 - GABINETE DO SECRETÁRIO DE ESTADO DE AGRICULTURA, PECUÁRIA E ABASTECIMENTO.

Lei Estadual	27	1947-11-29
Lei Estadual	13.456	1999-04-16
Lei Estadual	13.550	1999-11-11
Decreto Estadual	5.517	2001-11-20
Lei Estadual	13.998	2001-12-13
Decreto Estadual	5.540	2002-01-21
Lei Estadual	14.751	2004-04-22
Decreto Estadual	5.960	2004-06-04

LEGISLAÇÃO DOS ÓRGÃOS DA ADMINISTRAÇÃO PÚBLICA

Lei Estadual	16.272	2008-05-30
Lei Estadual	16.978	2010-04-28

3261 - AGÊNCIA GOIANA DE DEFESA AGROPECUÁRIA - AGRODEFESA

Lei Estadual	12.280	1994-01-24
Decreto Estadual	4.580	1995-10-20
Lei Estadual	14.245	2002-07-29
Lei Estadual	14.645	2003-12-30
Decreto Estadual	5.911	2004-03-10
Decreto Estadual	6.295	2005-11-16
Decreto Estadual	7.888	2013-05-22
Decreto Estadual	7887	2013-05-22

3262 - AGÊNCIA GOIANA DE ASSISTÊNCIA TÉCNICA, EXTENSÃO RURAL E PESQUISA AGROPECUÁRIA - EMATER

Lei Estadual	17257	2011-01-25
Decreto Estadual	7.253	2011-03-16
Decreto Estadual	7.298	2011-04-20
Lei Estadual	18.746	2014-12-29
Lei Estadual	18.934	2015-07-16
Decreto Lei Estadual	8.581	2016-02-24
Lei Estadual	19260	2016-04-15
Decreto Lei Estadual	8.657	2016-05-30
Lei Estadual	19.376	2016-06-30
Lei Estadual	19.492	2016-11-10
Decreto Estadual	8.860	2016-12-29
Decreto Estadual	9028	2017-08-22
Lei Complementar Estadual	20.491	2019-06-25
Decreto Estadual	9.455	2019-06-25

LEGISLAÇÃO DOS ÓRGÃOS DA ADMINISTRAÇÃO PÚBLICA

3350 - FUNDO DE PARTICIPAÇÃO E FOMENTO À INDUSTRIALIZAÇÃO DO ESTADO DE GOIÁS - FOMENTAR

Lei Estadual	9.484	1984-07-19
Lei Estadual	9.489	1984-07-31
Lei Estadual	11.180	1990-04-19
Lei Estadual	11.660	1991-12-17
Decreto Estadual	3.822	1992-07-10
Lei Estadual	12.012	1993-06-23
Lei Estadual	12.422	1994-07-20
Lei Estadual	12.425	1994-08-15
Lei Estadual	15.543	1994-12-28
Lei Estadual	12.855	1996-04-19
Lei Estadual	12.948	1996-09-17
Lei Estadual	13.246	1998-01-13
Lei Estadual	13.466	1999-07-20
Lei Estadual	13.621	2000-05-15
Lei Estadual	13.801	2001-01-19
Lei Estadual	14.446	2002-12-20
Lei Estadual	14.792	2004-06-08
Lei Estadual	14.806	2004-06-09
Lei Estadual	15.236	2005-07-11
Lei Estadual	15.598	2006-01-26
Lei Estadual	16.078	2007-07-11
Lei Estadual	16.169	2007-12-11
Lei Estadual	16.285	2008-06-30
Lei Estadual	16.384	2008-11-27
Lei Estadual	16.438	2008-12-30
Lei Estadual	17.153	2010-09-16

3351 - FUNDO DE DESENVOLVIMENTO DE ATIVIDADES INDUSTRIAIS - FUNPRODUZIR

LEGISLAÇÃO DOS ÓRGÃOS DA ADMINISTRAÇÃO PÚBLICA

Lei Estadual	13.591	2000-01-18
Decreto Estadual	5.265	2000-07-31
Lei Estadual	13.801	2001-01-19
Lei Estadual	17.257	2001-01-25
Lei Estadual	13.839	2001-05-15
Lei Estadual	13.844	2001-06-01
Lei Estadual	14.039	2001-12-21
Lei Estadual	14.545	2003-09-30
Lei Estadual	15.046	2004-12-29
Lei Estadual	15.124	2005-02-25
Lei Estadual	15.240	2005-07-11
Lei Estadual	15.598	2006-01-27
Lei Estadual	15.646	2006-05-09
Lei Estadual	16.078	2007-07-11
Lei Estadual	16.285	2008-06-30
Lei Estadual	16.438	2008-10-30
Lei Estadual	16.384	2008-11-27
Lei Estadual	16.557	2009-05-26
Lei Estadual	17.293	2011-04-19

3361 - GOIÁS TURISMO - AGÊNCIA ESTADUAL DE TURISMO

Lei Estadual	13.550	1999-11-11
Decreto Estadual	5.862	2003-11-17
Lei Estadual	17257	2011-01-25
Lei Estadual	17372	2011-07-14
Decreto Estadual	7424	2011-08-11
Decreto Estadual	7851	2013-03-27
Decreto Estadual	8144	2014-04-08
Lei Estadual	18445	2014-04-23
Lei Estadual	18746	2014-12-29

3362 - JUNTA COMERCIAL DO ESTADO DE GOIÁS - JUCEG

LEGISLAÇÃO DOS ÓRGÃOS DA ADMINISTRAÇÃO PÚBLICA

	Lei Estadual	7.351	1971-06-30
	Decreto Estadual	7.538	2011-11-29

3390 - AGÊNCIA DE FOMENTO DE GOIÁS S/A - GOIASFOMENTO

	Constituição Estadual	13.533	1999-10-15

3391 - COMPANHIA DE DESENVOLVIMENTO ECONÔMICO DE GOIÁS - CODEGO

	Lei Estadual	7799	1973-11-20
	Lei Estadual	17257	2011-01-25
	Lei Estadual	19064	2015-10-14

3392 - COMPANHIA DE INVESTIMENTO E PARCERIAS DO ESTADO DE GOIÁS - GOIASPARCERIAS

	Lei Estadual	18.286	2013-12-30

Economia
Secretaria de Estado de Economia
GOIÁS
É POR VOCÊ QUE A GENTE FAZ
GOVERNO DO ESTADO
ORÇAMENTO GERAL
2021
ANEXO III
Receita do Tesouro
POLÍCIA
MILITAR

RECEITA DO TESOURO DO ESTADO DE GOIÁS

R$ 1,00

CÓDIGO	ESPECIFICAÇÃO	ALÍNEA / SUBALÍNEA	ORIGEM/ESPÉCIE/RUBRICA	CATEGORIA ECONÔMICA
1.0.0.0.00.0.0.0000	RECEITAS CORRENTES			26.232.763.000
1.1.0.0.00.0.0.0000	IMPOSTOS, TAXAS E CONTRIBUIÇÕES DE MELHORIA		22.459.485.000	
1.1.1.0.00.0.0.0000	IMPOSTOS		21.926.041.000	
1.1.1.3.00.0.0.0000	IMPOSTOS SOBRE A RENDA E PROVENTOS DE QUALQUER NATUREZA		1.772.209.000	
1.1.1.3.03.0.0.0000	IMPOSTO SOBRE A RENDA - RETIDO NA FONTE	1.772.209.000		
1.1.1.3.03.1.0.0000	IMPOSTO SOBRE A RENDA DE PESSOA FÍSICA - IRPF	1.763.035.000		
1.1.1.3.03.1.1.0000	IMPOSTO SOBRE A RENDA - RETIDO NA FONTE - TRABALHO - PRINCIPAL	1.763.035.000		
1.1.1.3.03.1.1.0001 (100)	IMPOSTO SOBRE A RENDA - RETIDO NA FONTE - TRABALHO - PRINCIPAL	1.763.035.000		
1.1.1.3.03.2.0.0000	IMPOSTO SOBRE A RENDA - RETIDO NA FONTE - CAPITAL	30.000		
1.1.1.3.03.2.1.0000	IMPOSTO SOBRE A RENDA - RETIDO NA FONTE - CAPITAL - PRINCIPAL	30.000		
1.1.1.3.03.2.1.0001 (100)	IMPOSTO SOBRE A RENDA - RETIDO NA FONTE - CAPITAL - PRINCIPAL	30.000		
1.1.1.3.03.4.0.0000	IMPOSTO SOBRE A RENDA - RETIDO NA FONTE - OUTROS RENDIMENTOS	9.144.000		
1.1.1.3.03.4.1.0000	IMPOSTO SOBRE A RENDA - RETIDO NA FONTE - OUTROS RENDIMENTOS - PRINCIPAL	9.144.000		
1.1.1.3.03.4.1.0001 (100)	IMPOSTO SOBRE A RENDA - RETIDO NA FONTE - OUTROS RENDIMENTOS - PESSOA JURÍDICA - PRINCIPAL	8.045.000		
1.1.1.3.03.4.1.0002 (100)	IMPOSTO SOBRE A RENDA - RETIDO NA FONTE - OUTROS RENDIMENTOS - PRINCIPAL - PESSOA FÍSICA	1.099.000		
1.1.1.8.00.0.0.0000	IMPOSTOS ESPECÍFICOS DE ESTADOS, DF E MUNICÍPIOS		20.153.832.000	
1.1.1.8.01.0.0.0000	IMPOSTOS SOBRE O PATRIMÔNIO PARA ESTADOS/DF/MUNICÍPIOS	2.005.572.000		
1.1.1.8.01.2.0.0000	IMPOSTO SOBRE A PROPRIEDADE DE VEÍCULOS AUTOMOTORES	1.652.131.000		
1.1.1.8.01.2.1.0000	IMPOSTO SOBRE A PROPRIEDADE DE VEÍCULOS AUTOMOTORES - PRINCIPAL	1.590.932.000		
1.1.1.8.01.2.1.0001 (100)	IMPOSTO SOBRE A PROPRIEDADE DE VEÍCULOS AUTOMOTORES - PRINCIPAL	1.434.534.000		
1.1.1.8.01.2.1.0002 (100)	ATUALIZAÇÃO MONETÁRIA DO IMPOSTO SOBRE A PROPRIEDADE DE VEÍCULOS AUTOMOTORES	2.744.000		
1.1.1.8.01.2.1.0003 (100)	IMPOSTO SOBRE A PROPRIEDADE DE VEÍCULOS AUTOMOTORES - AUTO DE INFRAÇÃO	140.250.000		
1.1.1.8.01.2.1.0004 (100)	ATUALIZAÇÃO MONETÁRIA DO IMPOSTO SOBRE A PROPRIEDADE DE VEÍCULOS AUTOMOTORES - AUTO INFRAÇÃO	13.404.000		
1.1.1.8.01.2.3.0000	IMPOSTO SOBRE A PROPRIEDADE DE VEÍCULOS AUTOMOTORES - DÍVIDA ATIVA	18.976.000		
1.1.1.8.01.2.3.0001 (100)	IMPOSTO SOBRE A PROPRIEDADE DE VEÍCULOS AUTOMOTORES - DÍVIDA ATIVA	14.250.000		
1.1.1.8.01.2.3.0002 (100)	ATUALIZAÇÃO MONETÁRIA DO IMPOSTO SOBRE A PROPRIEDADE DE VEÍCULOS AUTOMOTORES - DÍVIDA ATIVA	4.726.000		
1.1.1.8.01.2.5.0000	IMPOSTO SOBRE A PROPRIEDADE DE VEÍCULOS AUTOMOTORES - MULTAS	26.206.000		
1.1.1.8.01.2.5.0001 (100)	IMPOSTO SOBRE A PROPRIEDADE DE VEÍCULOS AUTOMOTORES - MULTA DE MORA	26.205.000		
1.1.1.8.01.2.5.0003 (100)	IPVA - AUTO DE INFRAÇÃO - MULTA DE MORA	1.000		

RECEITA DO TESOURO DO ESTADO DE GOIÁS — **R$ 1,00**

CÓDIGO	ESPECIFICAÇÃO	ALÍNEA / SUBALÍNEA	ORIGEM/ESPÉCIE/RUBRICA	CATEGORIA ECONÔMICA
1.1.1.8.01.2.6.0000	IMPOSTO SOBRE A PROPRIEDADE DE VEÍCULOS AUTOMOTORES - JUROS	11.523.000		
1.1.1.8.01.2.6.0001 (100)	IMPOSTO SOBRE A PROPRIEDADE DE VEÍCULOS AUTOMOTORES - JUROS DE MORA	2.801.000		
1.1.1.8.01.2.6.0002 (100)	IPVA - AUTO DE INFRAÇÃO - JUROS DE MORA	8.320.000		
1.1.1.8.01.2.6.0003 (100)	JUROS DE FINANCIAMENTO/PARCELAMENTO DO IPVA	402.000		
1.1.1.8.01.2.7.0000	IMPOSTO SOBRE A PROPRIEDADE DE VEÍCULOS AUTOMOTORES - DÍVIDA ATIVA - MULTAS	17.000		
1.1.1.8.01.2.7.0001 (100)	IMPOSTO SOBRE A PROPRIEDADE DE VEÍCULOS AUTOMOTORES - DÍVIDA ATIVA - MULTA DE MORA	17.000		
1.1.1.8.01.2.8.0000	IMPOSTO SOBRE A PROPRIEDADE DE VEÍCULOS AUTOMOTORES - DÍVIDA ATIVA - JUROS	4.477.000		
1.1.1.8.01.2.8.0001 (100)	IMPOSTO SOBRE A PROPRIEDADE DE VEÍCULOS AUTOMOTORES - DÍVIDA ATIVA - JUROS DE MORA	4.189.000		
1.1.1.8.01.2.8.0002 (100)	JUROS DE FINANCIAMENTO PARCELAMENTO IPVA - DÍVIDA ATIVA	288.000		
1.1.1.8.01.3.0.0000	IMPOSTO SOBRE TRANSMISSÃO - CAUSA MORTIS - E DOAÇÃO DE BENS E DIREITOS	353.441.000		
1.1.1.8.01.3.1.0000	IMPOSTO SOBRE TRANSMISSÃO - CAUSA MORTIS - E DOAÇÃO DE BENS E DIREITOS - PRINCIPAL	340.965.000		
1.1.1.8.01.3.1.0002 (100)	ATUALIZAÇÃO MONETÁRIA DO IMPOSTO SOBRE TRANSMISSÃO - CAUSA MORTIS - E DOAÇÃO DE BENS E DIREITOS	2.106.000		
1.1.1.8.01.3.1.0003 (100)	IMPOSTO SOBRE TRANSMISSÃO - CAUSA MORTIS - E DOAÇÃO DE BENS E DIREITOS - AUTO DE INFRAÇÃO	9.694.000		
1.1.1.8.01.3.1.0004 (100)	ATUALIZAÇÃO MONETÁRIA DO IMPOSTO SOBRE TRANSMISSÃO - CAUSA MORTIS - E DOAÇÃO DE BENS E DIREITOS - AUTO DE INFRAÇÃO	1.864.000		
1.1.1.8.01.3.1.0005 (100)	ITCD NORMAL	327.301.000		
1.1.1.8.01.3.3.0000	IMPOSTO SOBRE TRANSMISSÃO - CAUSA MORTIS - E DOAÇÃO DE BENS E DIREITOS - DÍVIDA ATIVA	5.591.000		
1.1.1.8.01.3.3.0001 (100)	IMPOSTO SOBRE TRANSMISSÃO - CAUSA MORTIS - E DOAÇÃO DE BENS E DIREITOS - DÍVIDA ATIVA	180.000		
1.1.1.8.01.3.3.0002 (100)	ATUALIZAÇÃO MONETÁRIA DO IMPOSTO SOBRE TRANSMISSÃO - CAUSA MORTIS - E DOAÇÃO DE BENS E DIREITOS - DÍVIDA ATIVA	1.897.000		
1.1.1.8.01.3.3.0003 (100)	ITCD - DÍVIDA ATIVA	3.514.000		
1.1.1.8.01.3.5.0000	IMPOSTO SOBRE TRANSMISSÃO - CAUSA MORTIS - E DOAÇÃO DE BENS E DIREITOS - MULTAS	1.348.000		
1.1.1.8.01.3.5.0001 (100)	IMPOSTO SOBRE TRANSMISSÃO - CAUSA MORTIS - E DOAÇÃO DE BENS E DIREITOS - MULTA DE MORA	1.347.000		
1.1.1.8.01.3.5.0002 (100)	ITCMD - AUTO DA INFRAÇÃO - MULTA DE MORA	1.000		
1.1.1.8.01.3.6.0000	IMPOSTO SOBRE TRANSMISSÃO - CAUSA MORTIS - E DOAÇÃO DE BENS E DIREITOS - JUROS	4.629.000		
1.1.1.8.01.3.6.0001 (100)	IMPOSTO SOBRE TRANSMISSÃO - CAUSA MORTIS - E DOAÇÃO DE BENS E DIREITOS - JUROS DE MORA	1.218.000		
1.1.1.8.01.3.6.0002 (100)	IMPOSTO SOBRE TRANSMISSÃO - CAUSA MORTIS - E DOAÇÃO DE BENS E DIREITOS - AUTO DE INFRAÇÃO - JUROS DE MORA	1.911.000		
1.1.1.8.01.3.6.0003 (100)	JUROS DE FINANCIAMENTO/PARCELAMENTO DO ITCD	1.500.000		
1.1.1.8.01.3.7.0000	IMPOSTO SOBRE TRANSMISSÃO - CAUSA MORTIS - E DOAÇÃO DE BENS E DIREITOS - DÍVIDA ATIVA - MULTAS	15.000		

RECEITA DO TESOURO DO ESTADO DE GOIÁS — **R$ 1,00**

CÓDIGO	ESPECIFICAÇÃO	ALÍNEA / SUBALÍNEA	ORIGEM/ESPÉCIE/RUBRICA	CATEGORIA ECONÔMICA
1.1.1.8.01.3.8.0000	IMPOSTO SOBRE TRANSMISSÃO - CAUSA MORTIS - E DOAÇÃO DE BENS E DIREITOS - DÍVIDA ATIVA - JUROS	893.000		
1.1.1.8.01.3.8.0001 (100)	IMPOSTO SOBRE TRANSMISSÃO - CAUSA MORTIS - E DOAÇÃO DE BENS E DIREITOS - DÍVIDA ATIVA - JUROS DE MORA	638.000		
1.1.1.8.01.3.8.0002 (100)	JUROS DE FINANCIAMENTO PARCELAMENTO ITCMD - DÍVIDA ATIVA	255.000		
1.1.1.8.02.0.0.0000	IMPOSTOS SOBRE A PRODUÇÃO, CIRCULAÇÃO DE MERCADORIAS E SERVIÇOS	18.148.260.000		
1.1.1.8.02.1.0.0000	IMPOSTO SOBRE OPERAÇÕES RELATIVAS À CIRCULAÇÃO DE MERCADORIAS E SOBRE PRESTAÇÕES DE SERVIÇOS DE TRANSPORTE INTERESTADUAL E INTERMUNICIPAL E DE COMUNICAÇÃO	17.872.111.000		
1.1.1.8.02.1.1.0000	IMPOSTO SOBRE OPERAÇÕES RELATIVAS À CIRCULAÇÃO DE MERCADORIAS E SOBRE PRESTAÇÕES DE SERVIÇOS DE TRANSPORTE INTERESTADUAL E INTERMUNICIPAL E DE COMUNICAÇÃO - PRINCIPAL	17.616.446.000		
1.1.1.8.02.1.1.0002 (100)	ICMS SUBSTITUIÇÃO OPERAÇÃO POSTERIOR (SAÍDA) - PRINCIPAL	3.604.128.000		
1.1.1.8.02.1.1.0003 (100)	ICMS DIFERENCIAL DE ALÍQUOTA - PRINCIPAL	564.974.000		
1.1.1.8.02.1.1.0004 (100)	ICMS IMPORTAÇÃO - PRINCIPAL	178.499.000		
1.1.1.8.02.1.1.0005 (100)	ICMS DIFERENCIAL DE ALÍQUOTA NÃO CONTRIBUINTE (CONV. ICMS 93/2015 - CONFAZ) - PRINCIPAL	8.764.000		
1.1.1.8.02.1.1.0006 (100)	ICMS FOMENTAR - PARTE INCENTIVADA (LEILÃO) - PRINCIPAL	6.880.000		
1.1.1.8.02.1.1.0007 (100)	ICMS DIFERENCIAL DE ALÍQUOTA - SOLIDARIEDADE DO DESTINATÁRIO - PRINCIPAL	495.000		
1.1.1.8.02.1.1.0008 (100)	ICMS - SIMPLES NACIONAL - PRINCIPAL	735.387.000		
1.1.1.8.02.1.1.0012 (100)	ICMS DIFERENCIAL DE ALÍQUOTA SIMPLES NACIONAL - COMERCIALIZAÇÃO - PRINCIPAL	169.825.000		
1.1.1.8.02.1.1.0013 (100)	ICMS SUBSTITUIÇÃO SERVIÇO DE TRANSPORTE - PRINCIPAL	148.375.000		
1.1.1.8.02.1.1.0014 (100)	ICMS SUBSTITUIÇÃO SERVIÇO DE COMUNICAÇÃO - PRINCIPAL	5.847.000		
1.1.1.8.02.1.1.0015 (100)	ICMS AUTO DE INFRAÇÃO - PRINCIPAL	131.251.000		
1.1.1.8.02.1.1.0016 (100)	ATUALIZAÇÃO MONETÁRIA - ICMS NORMAL - PRINCIPAL	12.334.000		
1.1.1.8.02.1.1.0017 (100)	ATUALIZAÇÃO MONETÁRIA - ICMS SUBSTITUIÇÃO OPERAÇÃO ANTERIOR - PRINCIPAL	2.022.000		
1.1.1.8.02.1.1.0018 (100)	ATUALIZAÇÃO MONETÁRIA - ICMS SUBSTITUIÇÃO OPERAÇÃO POSTERIOR - PRINCIPAL	219.000		
1.1.1.8.02.1.1.0019 (100)	ATUALIZAÇÃO MONETÁRIA - ICMS SUBSTITUIÇÃO SERVIÇO DE TRANSPORTE - PRINCIPAL	179.000		
1.1.1.8.02.1.1.0020 (100)	ATUALIZAÇÃO MONETÁRIA - ICMS SUBSTITUIÇÃO DE COMUNICAÇÃO - PRINCIPAL	8.000		
1.1.1.8.02.1.1.0021 (100)	ATUALIZAÇÃO MONETÁRIA - ICMS DIFERENCIAL DE ALÍQUOTA - PRINCIPAL	344.000		
1.1.1.8.02.1.1.0022 (100)	ATUALIZAÇÃO MONETÁRIA - ICMS IMPORTAÇÃO - PRINCIPAL	20.000		
1.1.1.8.02.1.1.0023 (100)	ATUALIZAÇÃO MONETÁRIA - ICMS AUTO INFRAÇÃO - PRINCIPAL	30.628.000		
1.1.1.8.02.1.1.0025 (100)	ATUALIZAÇÃO MONETÁRIA - ICMS SIMPLES NACIONAL - PRINCIPAL	25.000		
1.1.1.8.02.1.1.0026 (100)	ICMS SUBSTITUIÇÃO OPERAÇÃO ANTERIOR - PRINCIPAL	498.803.000		
1.1.1.8.02.1.1.0027 (100)	ICMS NORMAL	11.316.022.000		
1.1.1.8.02.1.1.0033 (100)	ICMS SIMPLES NACIONAL - RECEITA AUFERIDA E NÃO RECEBIDA	229.000		

RECEITA DO TESOURO DO ESTADO DE GOIÁS — **R$ 1,00**

CÓDIGO	ESPECIFICAÇÃO	ALÍNEA / SUBALÍNEA	ORIGEM/ESPÉCIE/RUBRICA	CATEGORIA ECONÔMICA
1.1.1.8.02.1.1.0034 (100)	ATUALIZAÇÃO MONETÁRIA DE ICMS SIMPLES NACIONAL - RECEITA AUFERIDA E NÃO RECEBIDA	1.000		
1.1.1.8.02.1.1.0037 (100)	ICMS CRÉDITO ESPECIAL PARA INVESTIMENTO (LIQUIDAÇÃO)	2.311.000		
1.1.1.8.02.1.1.0038 (100)	PAGAMENTO ANTECIPADO DO ICMS NAS AQUISIÇÕES DAS MERCADORIAS ESPECIFICADAS NO DECRETO Nº 6.716/08	5.614.000		
1.1.1.8.02.1.1.0039 (100)	ATUALIZAÇÃO MONETÁRIA DO PAGAMENTO ANTECIPADO DO ICMS NAS AQUISIÇÕES DAS MERCADORIAS ESPECIFICADAS NO DECRETO Nº 6.716/08	4.000		
1.1.1.8.02.1.1.0040 (100)	ICMS A PAGAR, ANTES DA SAÍDA DO ESTADO DE GOIÁS - IN Nº. 598/03-GSF - JUROS DE MORA	11.513.000		
1.1.1.8.02.1.1.0041 (100)	ATUALIZAÇÃO MONETÁRIA DO ICMS A PAGAR, ANTES DA SAÍDA DO ESTADO DE GOIÁS - IN Nº. 598/03-GSF	2.000		
1.1.1.8.02.1.1.0042 (100)	ICMS ST SOBRE ESTOQUE	1.000		
1.1.1.8.02.1.1.0044 (100)	PRODUZIR ICMS MÉDIA	6.515.000		
1.1.1.8.02.1.1.0045 (100)	ATUALIZAÇÃO MONETÁRIA DO PRODUZIR ICMS MÉDIA	2.000		
1.1.1.8.02.1.1.0046 (100)	PRODUZIR ICMS NÃO INDUSTRIAL	4.825.000		
1.1.1.8.02.1.1.0048 (100)	PRODUZIR ICMS INDUSTRIAL - 1	64.033.000		
1.1.1.8.02.1.1.0049 (100)	ATUALIZAÇÃO MONETÁRIA DO PRODUZIR ICMS INDUSTRIAL - 1	2.000		
1.1.1.8.02.1.1.0052 (100)	FOMENTAR ICMS MÉDIA	6.059.000		
1.1.1.8.02.1.1.0054 (100)	FOMENTAR ICMS NÃO INDUSTRIAL	2.709.000		
1.1.1.8.02.1.1.0056 (100)	FOMENTAR ICMS INDUSTRIAL 30% - PARTE NÃO INCENTIVADA	51.612.000		
1.1.1.8.02.1.1.0058 (100)	ICMS ENERGIA ELÉTRICA CONTRATAÇÃO LIVRE	45.856.000		
1.1.1.8.02.1.1.0059 (100)	ATUALIZAÇÃO MONETÁRIA DO ICMS ENERGIA ELÉTRICA CONTRATAÇÃO LIVRE	129.000		
1.1.1.8.02.1.3.0000	IMPOSTO SOBRE OPERAÇÕES RELATIVAS À CIRCULAÇÃO DE MERCADORIAS E SOBRE PRESTAÇÕES DE SERVIÇOS DE TRANSPORTE INTERESTADUAL E INTERMUNICIPAL E DE COMUNICAÇÃO - DÍVIDA ATIVA	127.479.000		
1.1.1.8.02.1.3.0001 (100)	IMPOSTO SOBRE OPERAÇÕES RELATIVAS À CIRCULAÇÃO DE MERCADORIAS E SOBRE PRESTAÇÕES DE SERVIÇOS DE TRANSPORTE INTERESTADUAL E INTERMUNICIPAL E DE COMUNICAÇÃO - DÍVIDA ATIVA	62.644.000		
1.1.1.8.02.1.3.0002 (100)	ATUALIZAÇÃO MONETÁRIA ICMS - DÍVIDA ATIVA	41.890.000		
1.1.1.8.02.1.3.0005 (100)	ICMS - DÍVIDA ATIVA	22.945.000		
1.1.1.8.02.1.5.0000	IMPOSTO SOBRE OPERAÇÕES RELATIVAS À CIRCULAÇÃO DE MERCADORIAS E SOBRE PRESTAÇÕES DE SERVIÇOS DE TRANSPORTE INTERESTADUAL E INTERMUNICIPAL E DE COMUNICAÇÃO - MULTAS	34.149.000		
1.1.1.8.02.1.5.0001 (100)	ICMS SUBSTITUIÇÃO SERVIÇO DE TRANSPORTE - MULTA DE MORA	296.000		
1.1.1.8.02.1.5.0002 (100)	ICMS SUBST SERV. COMUNICAÇÃO - MULTA DE MORA	10.000		
1.1.1.8.02.1.5.0003 (100)	ICMS DIFERENCIAL DE ALÍQUOTA - MULTA DE MORA	1.091.000		
1.1.1.8.02.1.5.0004 (100)	ICMS IMPORTAÇÃO - MULTA DE MORA	36.000		
1.1.1.8.02.1.5.0005 (100)	ICMS SIMPLES NACIONAL - MULTA DE MORA	8.853.000		
1.1.1.8.02.1.5.0006 (100)	ICMS SUBST OP. POST - MULTA DE MORA	1.312.000		
1.1.1.8.02.1.5.0008 (100)	ICMS SUBST OP. ANT. - MULTA DE MORA	2.656.000		
1.1.1.8.02.1.5.0009 (100)	ICMS NORMAL - MULTA DE MORA	19.642.000		
1.1.1.8.02.1.5.0010 (100)	ICMS - AUTO DE INFRAÇÃO - MULTA DE MORA	80.000		
1.1.1.8.02.1.5.0012 (100)	ICMS SIMPLES NACIONAL - RECEITA AUFERIDA E NÃO	2.000		

RECEITA DO TESOURO DO ESTADO DE GOIÁS — R$ 1,00

CÓDIGO	ESPECIFICAÇÃO	ALÍNEA / SUBALÍNEA	ORIGEM/ESPÉCIE/RUBRICA	CATEGORIA ECONÔMICA
	RECEBIDA - MULTA DE MORA			
1.1.1.8.02.1.5.0014 (100)	PAGAMENTO ANTECIPADO DO ICMS NAS AQUISIÇÕES DAS MERCADORIAS ESPECIFICADAS NO DECRETO Nº 6.716/08 - MULTA DE MORA	10.000		
1.1.1.8.02.1.5.0015 (100)	ICMS A PAGAR, ANTES DA SAÍDA DO ESTADO DE GOIÁS - IN Nº. 598/03-GSF - MULTA DE MORA	2.000		
1.1.1.8.02.1.5.0016 (100)	ICMS ST SOBRE ESTOQUE - MULTA DE MORA	1.000		
1.1.1.8.02.1.5.0017 (100)	PRODUZIR ICMS MÉDIA - MULTA DE MORA	4.000		
1.1.1.8.02.1.5.0018 (100)	PRODUZIR ICMS NÃO INDUSTRIAL - MULTA DE MORA	3.000		
1.1.1.8.02.1.5.0019 (100)	PRODUZIR ICMS INDUSTRIAL - 1 - MULTA DE MORA	13.000		
1.1.1.8.02.1.5.0022 (100)	FOMENTAR ICMS NÃO INDUSTRIAL - MULTA DE MORA	5.000		
1.1.1.8.02.1.5.0023 (100)	FOMENTAR ICMS INDUSTRIAL 30% - PARTE NÃO INCENTIVADA - MULTA DE MORA	24.000		
1.1.1.8.02.1.5.0024 (100)	ICMS ENERGIA ELÉTRICA CONTRATAÇÃO LIVRE - MULTA DE MORA	109.000		
1.1.1.8.02.1.6.0000	IMPOSTO SOBRE OPERAÇÕES RELATIVAS À CIRCULAÇÃO DE MERCADORIAS E SOBRE PRESTAÇÕES DE SERVIÇOS DE TRANSPORTE INTERESTADUAL E INTERMUNICIPAL E DE COMUNICAÇÃO - JUROS	48.871.000		
1.1.1.8.02.1.6.0001 (100)	ICMS - AUTO DE INFRAÇÃO - JUROS DE MORA	15.437.000		
1.1.1.8.02.1.6.0003 (100)	ICMS SUBST. OPER. ANTERIOR - JUROS DE MORA	1.592.000		
1.1.1.8.02.1.6.0004 (100)	ICMS SUBST. OPER. POSTERIOR - JUROS DE MORA	324.000		
1.1.1.8.02.1.6.0005 (100)	ICMS SUBST. SERV. TRANSPORTE - JUROS DE MORA	231.000		
1.1.1.8.02.1.6.0006 (100)	ICMS SUBST. SERV. COMUNICAÇÃO - JUROS DE MORA	6.000		
1.1.1.8.02.1.6.0007 (100)	ICMS DIFERENCIAL DE ALÍQUOTA - JUROS DE MORA	304.000		
1.1.1.8.02.1.6.0008 (100)	ICMS IMPORTAÇÃO - JUROS DE MORA	17.000		
1.1.1.8.02.1.6.0009 (100)	ICMS SIMPLES NACIONAL - JUROS DE MORA	4.843.000		
1.1.1.8.02.1.6.0010 (100)	ICMS NORMAL - JUROS DE MORA	11.388.000		
1.1.1.8.02.1.6.0011 (100)	JUROS DE FINANCIAMENTO/PARCELAMENTO DO ICMS	14.676.000		
1.1.1.8.02.1.6.0013 (100)	ICMS SIMPLES NACIONAL - RECEITA AUFERIDA E NÃO RECEBIDA - JUROS DE MORA	1.000		
1.1.1.8.02.1.6.0015 (100)	PAGAMENTO ANTECIPADO DO ICMS NAS AQUISIÇÕES DAS MERCADORIAS ESPECIFICADAS NO DECRETO Nº 6.716/08 - JUROS DE MORA	3.000		
1.1.1.8.02.1.6.0016 (100)	ICMS A PAGAR, ANTES DA SAÍDA DO ESTADO DE GOIÁS - IN Nº. 598/03-GSF - JUROS DE MORA	1.000		
1.1.1.8.02.1.6.0017 (100)	ICMS ST SOBRE ESTOQUE - JUROS DE MORA	1.000		
1.1.1.8.02.1.6.0018 (100)	PRODUZIR ICMS MÉDIA - JUROS DE MORA	1.000		
1.1.1.8.02.1.6.0019 (100)	PRODUZIR ICMS NÃO INDUSTRIAL - JUROS DE MORA	1.000		
1.1.1.8.02.1.6.0020 (100)	PRODUZIR ICMS INDUSTRIAL - 1 - JUROS DE MORA	3.000		
1.1.1.8.02.1.6.0023 (100)	FOMENTAR ICMS NÃO INDUSTRIAL - JUROS DE MORA	1.000		
1.1.1.8.02.1.6.0024 (100)	FOMENTAR ICMS INDUSTRIAL 30% - PARTE NÃO INCENTIVADA - JUROS DE MORA	5.000		
1.1.1.8.02.1.6.0025 (100)	ICMS ENERGIA ELÉTRICA CONTRATAÇÃO LIVRE - JUROS DE MORA	36.000		
1.1.1.8.02.1.7.0000	IMPOSTO SOBRE OPERAÇÕES RELATIVAS À CIRCULAÇÃO DE MERCADORIAS E SOBRE PRESTAÇÕES DE SERVIÇOS DE TRANSPORTE INTERESTADUAL E INTERMUNICIPAL E DE COMUNICAÇÃO - DÍVIDA ATIVA - MULTAS	179.000		

RECEITA DO TESOURO DO ESTADO DE GOIÁS — **R$ 1,00**

CÓDIGO	ESPECIFICAÇÃO	ALÍNEA / SUBALÍNEA	ORIGEM/ESPÉCIE/RUBRICA	CATEGORIA ECONÔMICA
1.1.1.8.02.1.7.0001 (100)	ICMS - DÍVIDA ATIVA - MULTA DE MORA	179.000		
1.1.1.8.02.1.8.0000	IMPOSTO SOBRE OPERAÇÕES RELATIVAS À CIRCULAÇÃO DE MERCADORIAS E SOBRE PRESTAÇÕES DE SERVIÇOS DE TRANSPORTE INTERESTADUAL E INTERMUNICIPAL E DE COMUNICAÇÃO - DÍVIDA ATIVA - JUROS	44.987.000		
1.1.1.8.02.1.8.0001 (100)	ICMS - DÍVIDA ATIVA - JUROS DE MORA	35.632.000		
1.1.1.8.02.1.8.0002 (100)	JUROS DE FINANCIAMENTO/PARCELAMENTO DO ICMS - DÍVIDA ATIVA	9.355.000		
1.1.1.8.02.2.0.0000	ADICIONAL ICMS - FUNDO ESTADUAL DE COMBATE À POBREZA	276.149.000		
1.1.1.8.02.2.1.0000	ADICIONAL ICMS - FUNDO ESTADUAL DE COMBATE À POBREZA - PRINCIPAL	275.706.000		
1.1.1.8.02.2.5.0000	ADICIONAL ICMS - FUNDO ESTADUAL DE COMBATE À POBREZA - MULTAS	358.000		
1.1.1.8.02.2.6.0000	ADICIONAL ICMS - FUNDO ESTADUAL DE COMBATE À POBREZA - JUROS DE MORA	85.000		
1.1.2.0.00.0.0.0000	TAXAS		533.444.000	
1.1.2.8.00.0.0.0000	TAXAS ESPECÍFICAS DE ESTADOS, DF E MUNICÍPIOS		533.444.000	
1.1.2.8.01.0.0.0000	TAXAS DE INSPEÇÃO, CONTROLE E FISCALIZAÇÃO	6.778.000		
1.1.2.8.01.9.0.0000	TAXAS DE INSPEÇÃO, CONTROLE E FISCALIZAÇÃO - OUTRAS	6.778.000		
1.1.2.8.01.9.1.0000	TAXAS DE INSPEÇÃO, CONTROLE E FISCALIZAÇÃO - OUTRAS - PRINCIPAL	6.769.000		
1.1.2.8.01.9.1.0011 (162)	TAXA DE INSPEÇÃO E FISCALIZAÇÃO	6.769.000		
1.1.2.8.01.9.5.0000	TAXAS DE INSPEÇÃO, CONTROLE E FISCALIZAÇÃO - OUTRAS - MULTAS	8.000		
1.1.2.8.01.9.5.0002 (162)	TAXAS DE INSPEÇÃO, CONTROLE E FISCALIZAÇÃO - MULTA DE MORA	8.000		
1.1.2.8.01.9.6.0000	TAXAS DE INSPEÇÃO, CONTROLE E FISCALIZAÇÃO - OUTRAS - JUROS	1.000		
1.1.2.8.01.9.6.0003 (162)	TAXAS DE INSPEÇÃO, CONTROLE E FISCALIZAÇÃO - JUROS DE MORA	1.000		
1.1.2.8.02.0.0.0000	TAXAS PELA PRESTAÇÃO DE SERVIÇOS	526.666.000		
1.1.2.8.02.1.0.0000	TAXAS JUDICIAIS	91.000		
1.1.2.8.02.1.1.0000	TAXAS JUDICIAIS - PRINCIPAL	17.000		
1.1.2.8.02.1.1.0001 (137)	EMOLUMENTOS E CUSTAS JUDICIAIS	15.000		
1.1.2.8.02.1.1.0004 (137)	ATUALIZAÇÃO MONETÁRIA DE EMOLUMENTOS E CUSTAS JUDICIAIS - PRINCIPAL	2.000		
1.1.2.8.02.1.3.0000	TAXAS JUDICIAIS - DÍVIDA ATIVA	49.000		
1.1.2.8.02.1.3.0001 (137)	EMOLUMENTOS E CUSTAS JUDICIAIS - DÍVIDA ATIVA	32.000		
1.1.2.8.02.1.3.0002 (137)	EMOLUMENTOS E CUSTAS JUDICIAIS - ATUALIZAÇÃO MONETÁRIA DA DÍVIDA ATIVA	17.000		
1.1.2.8.02.1.5.0000	TAXAS JUDICIAIS - MULTAS	3.000		
1.1.2.8.02.1.5.0001 (137)	EMOLUMENTOS E CUSTAS JUDICIAIS - MULTA DE MORA	3.000		
1.1.2.8.02.1.6.0000	TAXAS JUDICIAIS - JUROS	2.000		
1.1.2.8.02.1.6.0001 (137)	EMOLUMENTOS E CUSTAS JUDICIAIS - JUROS DE MORA	2.000		
1.1.2.8.02.1.8.0000	TAXAS JUDICIAIS - DÍVIDA ATIVA - JUROS	20.000		
1.1.2.8.02.1.8.0001 (137)	EMOLUMENTOS E CUSTAS JUDICIAIS - DÍVIDA ATIVA - JUROS DE MORA	20.000		
1.1.2.8.02.2.0.0000	TAXAS EXTRAJUDICIAIS	89.949.000		
1.1.2.8.02.2.1.0000	TAXAS EXTRAJUDICIAIS - PRINCIPAL	89.808.000		

RECEITA DO TESOURO DO ESTADO DE GOIÁS

R$ 1,00

CÓDIGO	ESPECIFICAÇÃO	ALÍNEA / SUBALÍNEA	ORIGEM/ESPÉCIE/RUBRICA	CATEGORIA ECONÔMICA
1.1.2.8.02.2.1.0001 (138)	EMOLUMENTOS E CUSTAS EXTRAJUDICIAIS	75.671.000		
1.1.2.8.02.2.1.0002 (138)	ATUALIZAÇÃO MONETÁRIA DE EMOLUMENTOS E CUSTAS EXTRAJUDICIAIS	36.000		
1.1.2.8.02.2.5.0000	TAXAS EXTRAJUDICIAIS - MULTAS	101.000		
1.1.2.8.02.2.5.0001 (138)	EMOLUMENTOS E CUSTAS EXTRAJUDICIAIS - MULTA DE MORA	101.000		
1.1.2.8.02.2.6.0000	TAXAS EXTRAJUDICIAIS - JUROS	40.000		
1.1.2.8.02.2.6.0001 (138)	EMOLUMENTOS E CUSTAS EXTRAJUDICIAIS - JUROS	40.000		
1.1.2.8.02.9.0.0000	TAXAS PELA PRESTAÇÃO DE SERVIÇOS - OUTRAS	436.626.000		
1.1.2.8.02.9.1.0000	TAXAS PELA PRESTAÇÃO DE SERVIÇOS - OUTRAS	433.818.000		
1.1.2.8.02.9.1.0001 (161)	TAXAS PELA PRESTAÇÃO DE SERVIÇOS	21.000.000		
1.1.2.8.02.9.1.0024 (161)	EMISSÃO DE DOCUMENTOS DIVERSOS - UEG	1.000		
1.1.2.8.02.9.1.0025 (161)	PROVA EM SEGUNDA CHAMADA OU SUBSTITUTIVA - UEG	7.000		
1.1.2.8.02.9.1.0026 (161)	REGISTRO DE DOCUMENTOS DIVERSOS - UEG	26.000		
1.1.2.8.02.9.1.0028 (161)	SEGUNDA VIA DE DOCUMENTOS DIVERSOS - UEG	3.000		
1.1.2.8.02.9.1.0031 (161)	ATUALIZAÇÃO MONETÁRIA DA TAXA PELA PRESTAÇÃO DE SERVIÇOS	66.000		
1.1.2.8.02.9.1.0035 (139)	EMOLUMENTOS FOMENTAR	8.874.000		
1.1.2.8.02.9.1.0037 (139)	ATUALIZAÇÃO MONETÁRIA EMOLUMENTOS FOMENTAR	64.000		
1.1.2.8.02.9.5.0000	TAXAS PELA PRESTAÇÃO DE SERVIÇOS - OUTRAS - MULTAS	1.744.000		
1.1.2.8.02.9.5.0001 (161)	TAXA PELA PRESTAÇÃO DE SERVIÇOS - MULTA DE MORA	1.618.000		
1.1.2.8.02.9.5.0004 (139)	EMOLUMENTOS FOMENTAR - MULTA DE MORA	126.000		
1.1.2.8.02.9.6.0000	TAXAS PELA PRESTAÇÃO DE SERVIÇOS - OUTRAS - JUROS	1.064.000		
1.1.2.8.02.9.6.0001 (161)	TAXA PELA PRESTAÇÃO DE SERVIÇOS - JUROS DE MORA	1.064.000		
1.3.0.0.00.0.0.0000	RECEITA PATRIMONIAL		28.058.000	
1.3.1.0.00.0.0.0000	EXPLORAÇÃO DO PATRIMÔNIO IMOBILIÁRIO DO ESTADO		3.501.000	
1.3.1.0.01.0.0.0000	ALUGUÉIS, ARRENDAMENTOS, FOROS, LAUDÊMIOS, TARIFAS DE OCUPAÇÃO	1.103.000		
1.3.1.0.01.1.0.0000	ALUGUÉIS E ARRENDAMENTOS	1.103.000		
1.3.1.0.01.1.1.0000	ALUGUÉIS E ARRENDAMENTOS - PRINCIPAL	1.103.000		
1.3.1.0.01.1.1.0007 (100)	ALUGUÉIS E ARRENDAMENTOS BENS IMÓVEIS	1.103.000		
1.3.1.0.02.0.0.0000	CONCESSÃO, PERMISSÃO, AUTORIZAÇÃO OU CESSÃO DO DIREITO DE USO DE BENS IMÓVEIS PÚBLICOS	2.398.000		
1.3.1.0.02.1.0.0000	CONCESSÃO, PERMISSÃO, AUTORIZAÇÃO OU CESSÃO DO DIREITO DE USO DE BENS IMÓVEIS PÚBLICOS	2.398.000		
1.3.1.0.02.1.1.0000	CONCESSÃO, PERMISSÃO, AUTORIZAÇÃO OU CESSÃO DO DIREITO DE USO DE BENS IMÓVEIS PÚBLICOS - PRINCIPAL	2.398.000		
1.3.1.0.02.1.1.0014 (129)	CONCESSÃO, PERMISSÃO, AUTORIZAÇÃO OU CESSÃO DO DIREITO DE USO DE BENS IMÓVEIS PÚBLICOS	216.000		
1.3.1.0.02.1.1.0015 (129)	RECEITA DE CONCESSÃO DE DIREITO REAL DE USO DE ÁREA PÚBLICA	48.000		
1.3.1.0.02.1.1.0018 (129)	CONCESSÕES E PERMISSÕES DO FUNDER	2.120.000		
1.3.1.0.02.1.1.0019 (129)	OUTRAS RECEITAS DE CONCESSÕES E PERMISSÕES - DIREITOS DE USO DE BENS PÚBLICOS	14.000		
1.3.2.0.00.0.0.0000	VALORES MOBILIÁRIOS		14.972.000	
1.3.2.1.00.0.0.0000	JUROS E CORREÇÕES MONETÁRIAS		14.972.000	
1.3.2.1.00.1.0.0000	REMUNERAÇÃO DE DEPÓSITOS BANCÁRIOS	14.972.000		
1.3.2.1.00.1.1.0000	REMUNERAÇÃO DE DEPÓSITOS BANCÁRIOS - PRINCIPAL	14.972.000		
1.3.2.1.00.1.1.0008 (117)	RECEITA DE REMUNERAÇÃO DE DEPÓSITOS BANCÁRIOS DE	708.000		

RECEITA DO TESOURO DO ESTADO DE GOIÁS — **R$ 1,00**

CÓDIGO	ESPECIFICAÇÃO	ALÍNEA / SUBALÍNEA	ORIGEM/ESPÉCIE/RUBRICA	CATEGORIA ECONÔMICA
	RECURSOS VINCULADOS / CONTRIBUIÇÃO DE INTERVENÇÃO NO DOMÍNIO ECONÔMICO (CIDE) - PRINCIPAL			
1.3.2.1.00.1.1.0012 (118)	RENDIMENTOS APLICAÇÕES CURTO PRAZO EM CONTA CORRENTE - COMPENSAÇÃO FINANCEIRA DO PETRÓLEO - PRINCIPAL	242.000		
1.3.2.1.00.1.1.0013 (116)	RENDIMENTOS APLICAÇÕES CURTO PRAZO EM CONTA CORRENTE - SALÁRIO EDUCAÇÃO - PRINCIPAL	1.980.000		
1.3.2.1.00.1.1.0014 (110)	RENDIMENTOS APLICAÇÕES CURTO PRAZO EM CONTA CORRENTE - OPERAÇÕES CRÉDITO INTERNAS - PRINCIPAL	414.000		
1.3.2.1.00.1.1.0020 (100)	RENDIMENTO APLICAÇÃO CURTO PRAZO EM CTA CORRENTE - PRINCIPAL	7.199.000		
1.3.2.1.00.1.1.0028 (100)	RENDIMENTO APLICAÇÃO CURTO PRAZO EM CTA CORRENTE (FONTE 100) - PRINCIPAL	1.745.000		
1.3.2.1.00.1.1.0029 (100)	RECEITA DE RENDIMENTO FINANCEIRO DE APLICAÇÃO EM CONTA BANCÁRIA DE FUNDO ROTATIVO - PRINCIPAL	133.000		
1.3.2.1.00.1.1.0031 (110)	RENDIMENTOS APLICAÇÕES EM CDB / RDB - OPERAÇÕES CRÉDITO INTERNAS - RECURSOS VINCULADOS - PRINCIPAL	54.000		
1.3.2.1.00.1.1.0059 (123)	RENDIMENTOS DE APLICAÇÕES DE CURTO PRAZO EM CONTA CORRENTE - DEPÓSITOS JUDICIAIS	286.000		
1.3.2.1.00.1.1.0065 (100)	RENDIMENTO APLICAÇÃO CURTO PRAZO EM CONTA CORRENTE - FUNDOS ESPECIAIS	1.449.000		
1.3.2.1.00.1.1.0067 (100)	RECEITA DE APLICAÇÕES PELA GOIÁS FOMENTO	334.000		
1.3.2.1.00.1.1.0070 (100)	RENDIMENTOS DE APLICAÇÃO DE CURTO PRAZO EM CONTA CORRENTE - CONTRAPARTIDA DE CONVÊNIOS	1.000		
1.3.3.0.00.0.0.0000	DELEGAÇÃO DE SERVIÇOS PÚBLICOS MEDIANTE CONCESSÃO, PERMISSÃO, AUTORIZAÇÃO OU LICENÇA		3.085.000	
1.3.3.1.00.0.0.0000	DELEGAÇÃO PARA A PRESTAÇÃO DOS SERVIÇOS DE TRANSPORTE		1.153.000	
1.3.3.1.01.0.0.0000	DELEGAÇÃO PARA A PRESTAÇÃO DOS SERVIÇOS DE TRANSPORTE RODOVIÁRIO	1.153.000		
1.3.3.1.01.1.0.0000	DELEGAÇÃO PARA A PRESTAÇÃO DOS SERVIÇOS DE TRANSPORTE RODOVIÁRIO	1.153.000		
1.3.3.1.01.1.1.0000	DELEGAÇÃO PARA PRESTAÇÃO DOS SERVIÇOS DE TRANSPORTE RODOVIÁRIOS - PRINCIPAL	1.153.000		
1.3.3.2.00.0.0.0000	DELEGAÇÃO DOS SERVIÇOS DE INFRAESTRUTURA		5.000	
1.3.3.2.04.0.0.0000	DELEGAÇÃO PARA EXPLORAÇÃO DA INFRAESTRUTURA AEROPORTUÁRIA	5.000		
1.3.3.2.04.1.0.0000	DELEGAÇÃO PARA EXPLORAÇÃO DA INFRAESTRUTURA AEROPORTUÁRIA	5.000		
1.3.3.2.04.1.1.0000	DELEGAÇÃO PARA EXPLORAÇÃO DA INFRAESTRUTURA AEROPORTUÁRIA - PRINCIPAL	5.000		
1.3.3.9.00.0.0.0000	DEMAIS DELEGAÇÕES DE SERVIÇOS PÚBLICOS		1.927.000	
1.3.3.9.99.0.0.0000	OUTRAS DELEGAÇÕES DE SERVIÇOS PÚBLICOS	1.927.000		
1.3.3.9.99.1.0.0000	OUTRAS DELEGAÇÕES DE SERVIÇOS PÚBLICOS	1.927.000		
1.3.3.9.99.1.1.0000	OUTRAS DELEGAÇÕES DE SERVIÇOS PÚBLICOS - PRINCIPAL	1.927.000		
1.3.4.0.00.0.0.0000	EXPLORAÇÃO DE RECURSOS NATURAIS		6.500.000	
1.3.4.9.00.0.0.0000	EXPLORAÇÃO DE OUTROS RECURSOS NATURAIS		6.500.000	
1.3.4.9.99.0.0.0000	OUTRAS DELEGAÇÕES PARA EXPLORAÇÃO DE RECURSOS NATURAIS	6.500.000		
1.3.4.9.99.1.0.0000	OUTRAS DELEGAÇÕES PARA EXPLORAÇÃO DE RECURSOS	6.500.000		

RECEITA DO TESOURO DO ESTADO DE GOIÁS — **R$ 1,00**

CÓDIGO	ESPECIFICAÇÃO	ALÍNEA / SUBALÍNEA	ORIGEM/ESPÉCIE/RUBRICA	CATEGORIA ECONÔMICA
	NATURAIS			
1.3.4.9.99.1.1.0000	OUTRAS DELEGAÇÕES PARA EXPLORAÇÃO DE RECURSOS NATURAIS - PRINCIPAL	6.500.000		
1.3.4.9.99.1.1.0002 (129)	OUTRAS DELEGAÇÕES PARA EXPLORAÇÃO DE RECURSOS NATURAIS	4.550.000		
1.6.0.0.00.0.0.0000	RECEITA DE SERVIÇOS		32.963.000	
1.6.1.0.00.0.0.0000	SERVIÇOS ADMINISTRATIVOS E COMERCIAIS GERAIS		17.343.000	
1.6.1.0.01.0.0.0000	SERVIÇOS ADMINISTRATIVOS E COMERCIAIS GERAIS	5.070.000		
1.6.1.0.01.1.0.0000	SERVIÇOS ADMINISTRATIVOS E COMERCIAIS GERAIS	5.070.000		
1.6.1.0.01.1.1.0000	SERVIÇOS ADMINISTRATIVOS E COMERCIAIS GERAIS - PRINCIPAL	5.068.000		
1.6.1.0.01.1.1.0040 (100)	SERVIÇOS DE FOTOCÓPIAS OU CÓPIAS HELIOGRÁFICAS	153.000		
1.6.1.0.01.1.5.0000	SERVIÇOS ADMINISTRATIVOS E COMERCIAIS GERAIS - MULTAS	1.000		
1.6.1.0.01.1.5.0002 (100)	SERVIÇOS ADMINISTRATIVOS E COMERCIAIS GERAIS - MULTA DE MORA	1.000		
1.6.1.0.01.1.6.0000	SERVIÇOS ADMINISTRATIVOS E COMERCIAIS GERAIS - JUROS	1.000		
1.6.1.0.01.1.6.0003 (100)	SERVIÇOS ADMINISTRATIVOS E COMERCIAIS GERAIS - JUROS DE MORA	1.000		
1.6.1.0.02.0.0.0000	INSCRIÇÃO EM CONCURSOS E PROCESSOS SELETIVOS	150.000		
1.6.1.0.02.1.0.0000	INSCRIÇÃO EM CONCURSOS E PROCESSOS SELETIVOS	150.000		
1.6.1.0.02.1.1.0000	INSCRIÇÃO EM CONCURSOS E PROCESSOS SELETIVOS - PRINCIPAL	150.000		
1.6.1.0.02.1.1.0002 (100)	INSCRIÇÃO EM PROCESSOS SELETIVOS DA UEG - PRINCIPAL	150.000		
1.6.1.0.04.0.0.0000	SERVIÇOS DE INFORMAÇÃO E TECNOLOGIA	12.123.000		
1.6.1.0.04.1.0.0000	SERVIÇOS DE INFORMAÇÃO E TECNOLOGIA	12.123.000		
1.6.1.0.04.1.1.0000	SERVIÇOS DE INFORMAÇÃO E TECNOLOGIA - PRINCIPAL	12.123.000		
1.6.4.0.00.0.0.0000	SERVIÇOS E ATIVIDADES FINANCEIRAS		15.620.000	
1.6.4.0.01.0.0.0000	RETORNO DE OPERAÇÕES, JUROS E ENCARGOS FINANCEIROS	15.620.000		
1.6.4.0.01.1.0.0000	RETORNO DE OPERAÇÕES, JUROS E ENCARGOS FINANCEIROS	15.620.000		
1.6.4.0.01.1.1.0000	RETORNO DE OPERAÇÕES, JUROS E ENCARGOS FINANCEIROS - PRINCIPAL	15.619.000		
1.6.4.0.01.1.1.0003 (100)	RETORNO DE OPERAÇÕES, JUROS E ENCARGOS FINANCEIROS	270.000		
1.6.4.0.01.1.5.0000	RETORNO DE OPERAÇÕES, JUROS E ENCARGOS FINANCEIROS - MULTAS	1.000		
1.6.4.0.01.1.5.0002 (100)	RETORNO DE OPERAÇÕES, JUROS E ENCARGOS FINANCEIROS - MULTA DE MORA	1.000		
1.7.0.0.00.0.0.0000	TRANSFERÊNCIAS CORRENTES		3.131.692.000	
1.7.1.0.00.0.0.0000	TRANSFERÊNCIAS DA UNIÃO E DE SUAS ENTIDADES		3.131.692.000	
1.7.1.8.00.0.0.0000	TRANSFERÊNCIAS DA UNIÃO - ESPECÍFICAS DE ESTADOS, DF E MUNICÍPIOS		3.131.692.000	
1.7.1.8.01.0.0.0000	PARTICIPAÇÃO NA RECEITA DA UNIÃO	2.943.312.000		
1.7.1.8.01.1.0.0000	COTA-PARTE DO FUNDO DE PARTICIPAÇÃO DOS ESTADOS E DO DISTRITO FEDERAL	2.776.769.000		
1.7.1.8.01.1.1.0000	COTA-PARTE DO FUNDO DE PARTICIPAÇÃO DOS ESTADOS E DO DISTRITO FEDERAL - PRINCIPAL	2.776.769.000		
1.7.1.8.01.1.1.0001 (100)	COTA-PARTE DO FUNDO DE PARTICIPAÇÃO DOS ESTADOS E DO DISTRITO FEDERAL - PRINCIPAL	2.776.769.000		
1.7.1.8.01.6.0.0000	COTA-PARTE DO IMPOSTO SOBRE PRODUTOS INDUSTRIALIZADOS - ESTADOS EXPORTADORES DE PRODUTOS	128.800.000		

RECEITA DO TESOURO DO ESTADO DE GOIÁS — **R$ 1,00**

CÓDIGO	ESPECIFICAÇÃO	ALÍNEA / SUBALÍNEA	ORIGEM/ESPÉCIE/RUBRICA	CATEGORIA ECONÔMICA
	INDUSTRIALIZADOS			
1.7.1.8.01.6.1.0000	COTA-PARTE DO IMPOSTO SOBRE PRODUTOS INDUSTRIALIZADOS - ESTADOS EXPORTADORES DE PRODUTOS INDUSTRIALIZADOS - PRINCIPAL	128.800.000		
1.7.1.8.01.6.1.0001 (100)	COTA-PARTE DO IMPOSTO SOBRE PRODUTOS INDUSTRIALIZADOS - ESTADOS EXPORTADORES DE PRODUTOS INDUSTRIALIZADOS - PRINCIPAL	128.800.000		
1.7.1.8.01.7.0.0000	COTA-PARTE DA CONTRIBUIÇÃO DE INTERVENÇÃO NO DOMÍNIO ECONÔMICO	37.741.000		
1.7.1.8.01.7.1.0000	COTA-PARTE DA CONTRIBUIÇÃO DE INTERVENÇÃO NO DOMÍNIO ECONÔMICO - PRINCIPAL	37.741.000		
1.7.1.8.01.7.1.0001 (117)	COTA-PARTE DA CONTRIBUIÇÃO DE INTERVENÇÃO NO DOMÍNIO ECONÔMICO - PRINCIPAL	37.741.000		
1.7.1.8.01.8.0.0000	COTA-PARTE DO IMPOSTO SOBRE OPERAÇÕES DE CRÉDITO, CÂMBIO E SEGURO, OU RELATIVAS A TÍTULOS OU VALORES MOBILIÁRIOS - COMERCIALIZAÇÃO DO OURO	2.000		
1.7.1.8.01.8.1.0000	COTA-PARTE DO IMPOSTO SOBRE OPERAÇÕES DE CRÉDITO, CÂMBIO E SEGURO, OU RELATIVAS A TÍTULOS OU VALORES MOBILIÁRIOS - COMERCIALIZAÇÃO DO OURO - PRINCIPAL	2.000		
1.7.1.8.01.8.1.0001 (100)	COTA-PARTE DO IMPOSTO SOBRE OPERAÇÕES DE CRÉDITO, CÂMBIO E SEGURO, OU RELATIVAS A TÍTULOS OU VALORES MOBILIÁRIOS - COMERCIALIZAÇÃO DO OURO - PRINCIPAL	2.000		
1.7.1.8.02.0.0.0000	TRANSFERÊNCIA DA COMPENSAÇÃO FINANCEIRA PELA EXPLORAÇÃO DE RECURSOS NATURAIS	34.180.000		
1.7.1.8.02.1.0.0000	COTA-PARTE DA COMPENSAÇÃO FINANCEIRA DE RECURSOS HÍDRICOS	1.000.000		
1.7.1.8.02.1.1.0000	COTA-PARTE DA COMPENSAÇÃO FINANCEIRA DE RECURSOS HÍDRICOS - PRINCIPAL	1.000.000		
1.7.1.8.02.1.1.0001 (100)	COTA-PARTE DA COMPENSAÇÃO FINANCEIRA DE RECURSOS HÍDRICOS - PRINCIPAL	1.000.000		
1.7.1.8.02.2.0.0000	COTA-PARTE DA COMPENSAÇÃO FINANCEIRA DE RECURSOS MINERAIS - CFEM	22.515.000		
1.7.1.8.02.2.1.0000	COTA-PARTE DA COMPENSAÇÃO FINANCEIRA DE RECURSOS MINERAIS - CFEM - PRINCIPAL	22.515.000		
1.7.1.8.02.2.1.0001 (100)	COTA-PARTE DA COMPENSAÇÃO FINANCEIRA DE RECURSOS MINERAIS - CFEM - PRINCIPAL	22.515.000		
1.7.1.8.02.6.0.0000	COTA-PARTE DO FUNDO ESPECIAL DO PETRÓLEO - FEP	10.665.000		
1.7.1.8.02.6.1.0000	COTA-PARTE DO FUNDO ESPECIAL DO PETRÓLEO - FEP - PRINCIPAL	10.665.000		
1.7.1.8.02.6.1.0001 (118)	COTA-PARTE DO FUNDO ESPECIAL DO PETRÓLEO - FEP - PRINCIPAL	10.665.000		
1.7.1.8.06.0.0.0000	TRANSFERÊNCIA FINANCEIRA DO ICMS - DESONERAÇÃO - L.C. Nº 87/96	145.000.000		
1.7.1.8.06.1.0.0000	TRANSFERÊNCIA FINANCEIRA DO ICMS - DESONERAÇÃO - L.C. Nº 87/96	145.000.000		
1.7.1.8.06.1.1.0000	TRANSFERÊNCIA FINANCEIRA DO ICMS - DESONERAÇÃO - L.C. Nº 87/96 - PRINCIPAL	145.000.000		
1.7.1.8.06.1.1.0001 (100)	TRANSFERÊNCIA FINANCEIRA DO ICMS - DESONERAÇÃO - L.C. Nº 87/96 - PRINCIPAL	145.000.000		
1.7.1.8.99.0.0.0000	OUTRAS TRANSFERÊNCIAS DA UNIÃO	9.200.000		
1.7.1.8.99.1.0.0000	OUTRAS TRANSFERÊNCIAS DA UNIÃO	9.200.000		

RECEITA DO TESOURO DO ESTADO DE GOIÁS — **R$ 1,00**

CÓDIGO	ESPECIFICAÇÃO	ALÍNEA / SUBALÍNEA	ORIGEM/ESPÉCIE/RUBRICA	CATEGORIA ECONÔMICA
1.7.1.8.99.1.1.0000	OUTRAS TRANSFERÊNCIAS DA UNIÃO - PRINCIPAL	9.200.000		
1.7.1.8.99.1.1.0004 (100)	ITA - ROYALTIES DE ITAIPU - PRINCIPAL	9.200.000		
1.9.0.0.00.0.0.0000	OUTRAS RECEITAS CORRENTES		580.565.000	
1.9.1.0.00.0.0.0000	MULTAS ADMINISTRATIVAS CONTRATUAIS E JUDICIAIS		145.270.000	
1.9.1.0.01.0.0.0000	MULTAS PREVISTAS EM LEGISLAÇÃO ESPECÍFICA	145.146.000		
1.9.1.0.01.1.0.0000	MULTAS PREVISTAS EM LEGISLAÇÃO ESPECÍFICA	145.146.000		
1.9.1.0.01.1.1.0000	MULTAS PREVISTAS EM LEGISLAÇÃO ESPECÍFICA - PRINCIPAL	73.411.000		
1.9.1.0.01.1.1.0003 (100)	MULTA IPVA AUTO DE INFRAÇÃO - PRINCIPAL	27.574.000		
1.9.1.0.01.1.1.0004 (100)	MULTA ITCD AUTO DE INFRAÇÃO - PRINCIPAL	1.121.000		
1.9.1.0.01.1.1.0014 (100)	MULTAS APLICADAS PELA UEG - PRINCIPAL	1.000		
1.9.1.0.01.1.1.0021 (100)	ATUALIZAÇÃO MONETÁRIA DA MULTA ICMS AUTO DE INFRAÇÃO	1.341.000		
1.9.1.0.01.1.1.0022 (100)	ATUALIZAÇÃO MONETÁRIA DA MULTA IPVA AUTO DE INFRAÇÃO	2.106.000		
1.9.1.0.01.1.1.0023 (100)	ATUALIZAÇÃO MONETÁRIA DA MULTA ITCD AUTO DE INFRAÇÃO	77.000		
1.9.1.0.01.1.1.0042 (125)	MULTAS PREVISTAS NA LEGISLAÇÃO DE TRÂNSITO	10.847.000		
1.9.1.0.01.1.1.0043 (100)	MULTA ICMS AUTO DE INFRAÇÃO	28.400.000		
1.9.1.0.01.1.1.0044 (142)	MULTAS POR INFRAÇÃO ÀS NORMAS AGROPECUÁRIAS	1.000		
1.9.1.0.01.1.1.0047 (100)	MULTAS APLICADAS PELO PROCON (LEI N. 12.207/93)	1.941.000		
1.9.1.0.01.1.1.0048 (142)	MULTAS APLICADAS PELO CBM (LEI Nº 15.802/2006)	1.000		
1.9.1.0.01.1.3.0000	MULTAS PREVISTAS EM LEGISLAÇÃO ESPECÍFICA - DÍVIDA ATIVA	66.101.000		
1.9.1.0.01.1.3.0001 (100)	MULTA ICMS AUTO DE INFRAÇÃO - DÍVIDA ATIVA	55.646.000		
1.9.1.0.01.1.3.0002 (100)	ATUALIZAÇÃO MONETÁRIA DA MULTA ICMS AUTO DE INFRAÇÃO - DÍVIDA ATIVA	1.945.000		
1.9.1.0.01.1.3.0003 (100)	MULTA IPVA AUTO DE INFRAÇÃO - DÍVIDA ATIVA	5.100.000		
1.9.1.0.01.1.3.0004 (100)	ATUALIZAÇÃO MONETÁRIA DA MULTA IPVA AUTO DE INFRAÇÃO - DÍVIDA ATIVA	817.000		
1.9.1.0.01.1.3.0005 (100)	MULTA ITCD AUTO DE INFRAÇÃO - DÍVIDA ATIVA	397.000		
1.9.1.0.01.1.3.0006 (100)	ATUALIZAÇÃO MONETÁRIA DA MULTA ITCD AUTO DE INFRAÇÃO - DÍVIDA ATIVA	45.000		
1.9.1.0.01.1.3.0024 (100)	MULTAS APLICADAS PELO PROCON (LEI N. 12.207/93) - DÍVIDA ATIVA	1.917.000		
1.9.1.0.01.1.3.0025 (100)	ATUALIZAÇÃO MONETÁRIA MULTAS APLICADAS PELO PROCON (LEI N. 12.207/93) - DÍVIDA ATIVA	224.000		
1.9.1.0.01.1.3.0030	MULTA DE AÇÃO FISCAL DE RESTITUIÇÃO DE PAGAMENTOS INDEVIDOS DE EXERCÍCIOS ANTERIORES - DÍVIDA ATIVA	1.000		
1.9.1.0.01.1.3.0032	MULTAS POR INFRAÇÃO ÀS NORMAS AGROPECUÁRIAS - DÍVIDA ATIVA	9.000		
1.9.1.0.01.1.5.0000	MULTAS PREVISTAS EM LEGISLAÇÃO ESPECÍFICA - MULTAS	2.295.000		
1.9.1.0.01.1.5.0001	MULTAS PREVISTAS EM LEGISLAÇÃO ESPECÍFICA - MULTA DE MORA	1.000		
1.9.1.0.01.1.5.0002 (100)	MULTA ICMS AUTO DE INFRAÇÃO - MULTA DE MORA	2.062.000		
1.9.1.0.01.1.5.0003 (100)	MULTA IPVA AUTO DE INFRAÇÃO - MULTA DE MORA	175.000		
1.9.1.0.01.1.5.0004 (100)	MULTA ITCMD AUTO DE INFRAÇÃO - MULTA DE MORA	57.000		
1.9.1.0.01.1.6.0000	MULTAS PREVISTAS EM LEGISLAÇÃO ESPECÍFICA - JUROS	381.000		
1.9.1.0.01.1.6.0001	MULTAS PREVISTAS EM LEGISLAÇÃO ESPECÍFICA - JUROS DE MORA	1.000		
1.9.1.0.01.1.6.0002 (100)	MULTA ICMS AUTO DE INFRAÇÃO - JUROS DE MORA	306.000		

RECEITA DO TESOURO DO ESTADO DE GOIÁS — **R$ 1,00**

CÓDIGO	ESPECIFICAÇÃO	ALÍNEA / SUBALÍNEA	ORIGEM/ESPÉCIE/RUBRICA	CATEGORIA ECONÔMICA
1.9.1.0.01.1.6.0003 (100)	MULTA IPVA AUTO DE INFRAÇÃO - JUROS DE MORA	27.000		
1.9.1.0.01.1.6.0004 (100)	MULTA ITCD AUTO DE INFRAÇÃO - JUROS DE MORA	8.000		
1.9.1.0.01.1.6.0007 (100)	JUROS FINAM./PARCEL. DA MULTA ICMS AUTO DE INFRAÇÃO	39.000		
1.9.1.0.01.1.7.0000	MULTAS PREVISTAS EM LEGISLAÇÃO ESPECÍFICA - DÍVIDA ATIVA - MULTAS	2.540.000		
1.9.1.0.01.1.7.0001 (100)	MULTA ICMS AUTO DE INFRAÇÃO - DÍVIDA ATIVA - MULTA DE MORA	2.368.000		
1.9.1.0.01.1.7.0002 (100)	MULTA IPVA AUTO DE INFRAÇÃO - DÍVIDA ATIVA - MULTA DE MORA	145.000		
1.9.1.0.01.1.7.0003 (100)	MULTA ITCD AUTO DE INFRAÇÃO - DÍVIDA ATIVA - MULTA DE MORA	26.000		
1.9.1.0.01.1.7.0016	MULTA DE AÇÃO FISCAL DE MULTAS APLICADAS PELO PROCON (LEI N. 12.207/93) - DÍVIDA ATIVA - MULTA DE MORA	1.000		
1.9.1.0.01.1.8.0000	MULTAS PREVISTAS EM LEGISLAÇÃO ESPECÍFICA - DÍVIDA ATIVA - JUROS	418.000		
1.9.1.0.01.1.8.0001 (100)	MULTA ICMS AUTO DE INFRAÇÃO - DÍVIDA ATIVA - JUROS DE MORA	271.000		
1.9.1.0.01.1.8.0002 (100)	MULTA IPVA AUTO DE INFRAÇÃO - DÍVIDA ATIVA - JUROS DE MORA	17.000		
1.9.1.0.01.1.8.0003 (100)	MULTA ITCD AUTO DE INFRAÇÃO - DÍVIDA ATIVA - JUROS DE MORA	3.000		
1.9.1.0.01.1.8.0006 (100)	JUROS FINAM./PARCEL. DA MULTA ICMS AUTO DE INFRAÇÃO - DÍVIDA ATIVA	34.000		
1.9.1.0.01.1.8.0014	JUROS FINANCIAMENTO/PARC. DE MULTAS APLICADAS PELO PROCON (LEI N. 12.207/93) - DÍVIDA ATIVA	2.000		
1.9.1.0.01.1.8.0020	MULTAS APLICADAS PELO PROCON (LEI N. 12.207/93) - DÍVIDA ATIVA - JUROS DE MORA	78.000		
1.9.1.0.01.1.8.0023	MULTA DE AÇÃO FISCAL DE RESTITUIÇÃO DE PAGAMENTOS INDEVIDOS DE EXERC. ANTERIORES - DÍVIDA ATIVA - JUROS DE MORA	13.000		
1.9.1.0.08.0.0.0000	MULTAS DECORRENTES DE SENTENÇAS JUDICIAIS	77.000		
1.9.1.0.08.1.0.0000	MULTAS DECORRENTES DE SENTENÇAS JUDICIAIS	77.000		
1.9.1.0.08.1.1.0000	MULTAS DECORRENTES DE SENTENÇAS JUDICIAIS - PRINCIPAL	77.000		
1.9.1.0.09.0.0.0000	MULTAS E JUROS PREVISTOS EM CONTRATOS	47.000		
1.9.1.0.09.1.0.0000	MULTAS E JUROS PREVISTOS EM CONTRATOS	47.000		
1.9.1.0.09.1.1.0000	MULTAS E JUROS PREVISTOS EM CONTRATOS - PRINCIPAL	47.000		
1.9.1.0.09.1.1.0010 (100)	MULTAS PROVENIENTES DOS EMPRÉSTIMOS COM RECURSOS DO FUNMINERAL	17.000		
1.9.2.0.00.0.0.0000	INDENIZAÇÕES, RESTITUIÇÕES E RESSARCIMENTOS		19.316.000	
1.9.2.1.00.0.0.0000	INDENIZAÇÕES		721.000	
1.9.2.1.01.0.0.0000	INDENIZAÇÕES POR DANOS CAUSADOS AO PATRIMÔNIO PÚBLICO	670.000		
1.9.2.1.01.1.0.0000	INDENIZAÇÕES POR DANOS CAUSADOS AO PATRIMÔNIO PÚBLICO	670.000		
1.9.2.1.01.1.1.0000	INDENIZAÇÕES POR DANOS CAUSADOS AO PATRIMÔNIO PÚBLICO - PRINCIPAL	668.000		
1.9.2.1.01.1.1.0014 (100)	INDENIZAÇÕES POR PREJUÍZOS CAUSADOS AO ERÁRIO PÚBLICO	548.000		
1.9.2.1.01.1.1.0015 (100)	RESSARCIMENTO AO ERÁRIO APURADO EM PROCESSO JUDICIAL	120.000		

RECEITA DO TESOURO DO ESTADO DE GOIÁS — **R$ 1,00**

CÓDIGO	ESPECIFICAÇÃO	ALÍNEA / SUBALÍNEA	ORIGEM/ESPÉCIE/RUBRICA	CATEGORIA ECONÔMICA
1.9.2.1.01.1.5.0000	INDENIZAÇÕES POR DANOS CAUSADOS AO PATRIMÔNIO PÚBLICO - MULTAS	1.000		
1.9.2.1.01.1.5.0005 (100)	INDENIZAÇÕES POR PREJUÍZOS CAUSADOS AO ERÁRIO PÚBLICO - MULTA DE MORA	1.000		
1.9.2.1.01.1.6.0000	INDENIZAÇÕES POR DANOS CAUSADOS AO PATRIMÔNIO PÚBLICO - JUROS	1.000		
1.9.2.1.01.1.6.0005 (100)	INDENIZAÇÕES POR PREJUÍZOS CAUSADOS AO ERÁRIO PÚBLICO - JUROS DE MORA	1.000		
1.9.2.1.03.0.0.0000	INDENIZAÇÃO POR SINISTRO	51.000		
1.9.2.1.03.1.0.0000	INDENIZAÇÃO POR SINISTRO	51.000		
1.9.2.1.03.1.1.0000	INDENIZAÇÃO POR SINISTRO - PRINCIPAL	51.000		
1.9.2.1.03.1.1.0006 (100)	INDENIZAÇÃO DE VEÍCULOS COM PERDA TOTAL	51.000		
1.9.2.2.00.0.0.0000	RESTITUIÇÕES		18.595.000	
1.9.2.2.06.0.0.0000	RESTITUIÇÃO DE DESPESAS DE EXERCÍCIOS ANTERIORES	12.498.000		
1.9.2.2.06.1.0.0000	RESTITUIÇÃO DE DESPESAS DE EXERCÍCIOS ANTERIORES	12.498.000		
1.9.2.2.06.1.1.0000	RESTITUIÇÃO DE DESPESAS DE EXERCÍCIOS ANTERIORES - PRINCIPAL	12.379.000		
1.9.2.2.06.1.1.0002 (100)	RECUPERAÇÃO DA CARTEIRA DE CONTRATOS HABITACIONAIS DA EX-COHAB - PRINCIPAL	1.028.000		
1.9.2.2.06.1.1.0004 (100)	RECUPERAÇÃO DE DESPESAS COM CONVÊNIOS (FONTE 100) - PRINCIPAL	4.796.000		
1.9.2.2.06.1.1.0006 (100)	DEVOLUÇÃO DE DIÁRIAS DE EXERCÍCIOS ANTERIORES - PRINCIPAL	116.000		
1.9.2.2.06.1.1.0007 (100)	RESTITUIÇÃO DE PAGAMENTOS INDEVIDOS DE EXERCÍCIOS ANTERIORES - PRINCIPAL	127.000		
1.9.2.2.06.1.1.0008 (100)	DEVOLUÇÃO DE SALÁRIOS/GASTOS COM PESSOAL DE EXERCÍCIOS ANTERIORES - PRINCIPAL	2.580.000		
1.9.2.2.06.1.1.0012 (100)	RESTITUIÇÃO DE PAGAMENTOS NÃO EFETIVADOS NA EXEC. DE CONVÊNIOS - CONTRAPARTIDA CONVENENTE - PRINCIPAL	55.000		
1.9.2.2.06.1.1.0021 (100)	RESTITUIÇÃO DE VALORES SEQUESTRADOS JUDICIALMENTE EM EXERCÍCIOS ANTERIORES - PRINCIPAL	50.000		
1.9.2.2.06.1.1.0043 (100)	DEVOLUÇÃO DE INCENTIVOS/AUXÍLIOS CONCEDIDOS	3.627.000		
1.9.2.2.06.1.3.0000	RESTITUIÇÃO DE DESPESAS DE EXERCÍCIOS ANTERIORES - DÍVIDA ATIVA	95.000		
1.9.2.2.06.1.3.0001 (100)	RESTITUIÇÃO DE PAGAMENTOS INDEVIDOS DE EXERCÍCIOS ANTERIORES - DÍVIDA ATIVA	60.000		
1.9.2.2.06.1.3.0002 (100)	ATUALIZAÇÃO MONETÁRIA RESTITUIÇÃO DE PAGAMENTOS INDEVIDOS DE EXERCÍCIOS ANTERIORES - DÍVIDA ATIVA	35.000		
1.9.2.2.06.1.5.0000	RESTITUIÇÃO DE DESPESAS DE EXERCÍCIOS ANTERIORES - MULTAS	2.000		
1.9.2.2.06.1.5.0001 (100)	RESTITUIÇÃO DE PAGAMENTOS INDEVIDOS DE EXERCÍCIOS ANTERIORES - MULTA DE MORA	2.000		
1.9.2.2.06.1.6.0000	RESTITUIÇÃO DE DESPESAS DE EXERCÍCIOS ANTERIORES - JUROS	1.000		
1.9.2.2.06.1.6.0001 (100)	RESTITUIÇÃO DE PAGAMENTOS INDEVIDOS DE EXERCÍCIOS ANTERIORES - JUROS DE MORA	1.000		
1.9.2.2.06.1.8.0000	RESTITUIÇÃO DE DESPESAS DE EXERCÍCIOS ANTERIORES - DÍVIDA ATIVA - JUROS	21.000		
1.9.2.2.06.1.8.0001 (100)	RESTITUIÇÃO DE PAGAMENTOS INDEVIDOS DE EXERCÍCIOS ANTERIORES - DÍVIDA ATIVA - JUROS DE MORA	21.000		

RECEITA DO TESOURO DO ESTADO DE GOIÁS — **R$ 1,00**

CÓDIGO	ESPECIFICAÇÃO	ALÍNEA / SUBALÍNEA	ORIGEM/ESPÉCIE/RUBRICA	CATEGORIA ECONÔMICA
1.9.2.2.99.0.0.0000	OUTRAS RESTITUIÇÕES	6.097.000		
1.9.2.2.99.1.0.0000	OUTRAS RESTITUIÇÕES	6.097.000		
1.9.2.2.99.1.1.0000	OUTRAS RESTITUIÇÕES - PRINCIPAL	6.095.000		
1.9.2.2.99.1.1.0009 (100)	RESTITUIÇÃO PROGRAMA GOYAZES - PRINCIPAL	412.000		
1.9.2.2.99.1.1.0012 (100)	RESTITUIÇÃO DE REMUNERAÇÃO DE PESSOAL CEDIDO COM ÔNUS - PRINCIPAL	62.000		
1.9.2.2.99.1.1.0019 (100)	RESTITUIÇÃO DE DESPESAS EXERCÍCIO ATUAL - INSS E CONTRIBUIÇÕES	443.000		
1.9.2.2.99.1.1.0020 (100)	ATUALIZAÇÃO MONETÁRIA RESTITUIÇÃO PROGRAMA GOYASES - PRINCIPAL	1.000		
1.9.2.2.99.1.1.0021 (100)	RESTITUIÇÃO DE PAGAMENTOS INDEVIDOS	4.796.000		
1.9.2.2.99.1.1.0033 (100)	RESTITUIÇÃO DE VALORES REPASSADOS PARA APLICAÇÃO NA ÁREA CULTURAL	206.000		
1.9.2.2.99.1.1.0035 (100)	RESTITUIÇÃO DE VALORES GASTOS COM O CONSUMO DE ÁGUA E ESGOTO	75.000		
1.9.2.2.99.1.5.0000	OUTRAS RESTITUIÇÕES - MULTAS	1.000		
1.9.2.2.99.1.5.0001 (100)	RESTITUIÇÃO PROGRAMA GOYAZES - MULTA DE MORA	1.000		
1.9.2.2.99.1.6.0000	OUTRAS RESTITUIÇÕES - JUROS	1.000		
1.9.2.2.99.1.6.0001 (100)	RESTITUIÇÃO PROGRAMA GOYAZES - JUROS DE MORA	1.000		
1.9.3.0.00.0.0.0000	BENS, DIREITOS E VALORES INCORPORADOS AO PATRIMÔNIO PÚBLICO		6.000	
1.9.3.0.02.0.0.0000	ALIENAÇÃO DE BENS APREENDIDOS	6.000		
1.9.3.0.02.1.0.0000	ALIENAÇÃO DE BENS E MERCADORIAS APREENDIDOS	6.000		
1.9.3.0.02.1.1.0000	ALIENAÇÃO DE BENS E MERCADORIAS APREENDIDOS - PRINCIPAL	6.000		
1.9.3.0.02.1.1.0004 (124)	ALIENAÇÃO DE BENS E MERCADORIAS APREENDIDOS	6.000		
1.9.9.0.00.0.0.0000	DEMAIS RECEITAS CORRENTES		415.973.000	
1.9.9.0.12.0.0.0000	ENCARGOS LEGAIS PELA INSCRIÇÃO EM DÍVIDA ATIVA E RECEITAS DE ÔNUS DE SUCUMBÊNCIA	571.000		
1.9.9.0.12.1.0.0000	ENCARGOS LEGAIS PELA INSCRIÇÃO EM DÍVIDA ATIVA	31.000		
1.9.9.0.12.1.1.0000	ENCARGOS LEGAIS PELA INSCRIÇÃO EM DÍVIDA ATIVA - PRINCIPAL	31.000		
1.9.9.0.12.2.0.0000	ÔNUS DE SUCUMBÊNCIA	540.000		
1.9.9.0.12.2.1.0000	ÔNUS DE SUCUMBÊNCIA - PRINCIPAL	540.000		
1.9.9.0.12.2.1.0001 (163)	ÔNUS DE SUCUMBÊNCIA - PRINCIPAL	61.000		
1.9.9.0.12.2.1.0004 (163)	RECEITA DE HONORÁRIOS DE ADVOGADOS	479.000		
1.9.9.0.99.0.0.0000	OUTRAS RECEITAS	415.402.000		
1.9.9.0.99.1.0.0000	OUTRAS RECEITAS - PRIMÁRIAS	415.358.000		
1.9.9.0.99.1.1.0000	OUTRAS RECEITAS - PRIMÁRIAS - PRINCIPAL	415.148.000		
1.9.9.0.99.1.1.0008 (100)	RECEITA DE INCREMENTO FINANCEIRO ENTRE O BLOQUEIO E DESBLOQUEIO JUDICIAL - PRINCIPAL	10.000		
1.9.9.0.99.1.1.0021 (100)	RECEITA POR RECEBTO DE DIREITO POR ASSUNÇÃO DE DÍVIDA JUNTO A EMPRESAS CONTROLADAS - PRINCIPAL	373.000		
1.9.9.0.99.1.1.0023 (100)	RECEITA POR DETERMINAÇÃO DO CONVÊNIO 102 - PRINCIPAL	125.569.000		
1.9.9.0.99.1.1.0040 (100)	RECEITA DE DEPÓSITOS NÃO IDENTIFICADOS	13.643.000		
1.9.9.0.99.1.1.0052 (100)	RECEITA PARA COBRIR DESPESAS COM LICITAÇÃO DE ALIENAÇÃO DE VEÍCULOS	349.000		
1.9.9.0.99.1.1.0054 (142)	RECEITA DE FIANÇA	8.239.000		

RECEITA DO TESOURO DO ESTADO DE GOIÁS

R$ 1,00

CÓDIGO	ESPECIFICAÇÃO	ALÍNEA / SUBALÍNEA	ORIGEM/ESPÉCIE/RUBRICA	CATEGORIA ECONÔMICA
1.9.9.0.99.1.1.0058 (100)	RECEITAS DE PAGTOS COM ERROS NA DIGITAÇÃO DO CÓDIGO DE BARRAS	19.000		
1.9.9.0.99.1.1.0076 (164)	CONTRIBUIÇÃO CULT/ESP/TUR/OVG - PRODUZIR - LEI 20.695/19	15.478.000		
1.9.9.0.99.1.5.0000	OUTRAS RECEITAS - PRIMÁRIAS - MULTAS	183.000		
1.9.9.0.99.1.6.0000	OUTRAS RECEITA - PRIMÁRIAS - JUROS	27.000		
1.9.9.0.99.2.0.0000	OUTRAS RECEITAS - FINANCEIRAS	44.000		
1.9.9.0.99.2.1.0000	OUTRAS RECEITAS - FINANCEIRAS - PRINCIPAL	44.000		
1.9.9.0.99.2.1.0001 (100)	RECEITA DE JUROS DE DEVOLUÇÃO DE PAGAMENTO REALIZADO A MAIOR	44.000		
2.0.0.0.00.0.0.0000	RECEITAS DE CAPITAL			43.577.000
2.1.0.0.00.0.0.0000	OPERAÇÕES DE CRÉDITO		38.024.000	
2.1.1.0.00.0.0.0000	OPERAÇÕES DE CRÉDITO - MERCADO INTERNO		38.024.000	
2.1.1.9.00.0.0.0000	OUTRAS OPERAÇÕES DE CRÉDITO - MERCADO INTERNO		38.024.000	
2.1.1.9.00.1.0.0000	OUTRAS OPERAÇÕES DE CRÉDITO - MERCADO INTERNO	38.024.000		
2.1.1.9.00.1.1.0000	OUTRAS OPERAÇÕES DE CRÉDITO - MERCADO INTERNO - PRINCIPAL	38.024.000		
2.1.1.9.00.1.1.0010 (110)	CONTRATOS DA DÍVIDA PÚBLICA ESTADUAL INTERNA	38.024.000		
2.2.0.0.00.0.0.0000	ALIENAÇÃO DE BENS		174.000	
2.2.2.0.00.0.0.0000	ALIENAÇÃO DE BENS IMÓVEIS		174.000	
2.2.2.0.00.1.0.0000	ALIENAÇÃO DE BENS IMÓVEIS	174.000		
2.2.2.0.00.1.1.0000	ALIENAÇÃO DE BENS IMÓVEIS - PRINCIPAL	174.000		
2.2.2.0.00.1.1.0009 (124)	ALIENAÇÃO DE IMÓVEIS URBANOS	174.000		
2.3.0.0.00.0.0.0000	AMORTIZAÇÃO DE EMPRÉSTIMOS		10.000	
2.3.0.0.06.0.0.0000	AMORTIZAÇÃO DE EMPRÉSTIMOS CONTRATUAIS	10.000		
2.3.0.0.06.1.0.0000	AMORTIZAÇÃO DE EMPRÉSTIMOS CONTRATUAIS	10.000		
2.3.0.0.06.1.5.0000	AMORTIZAÇÃO DE EMPRÉSTIMOS CONTRATUAIS - MULTAS	10.000		
2.3.0.0.06.1.5.0002 (136)	AMORTIZAÇÃO DE EMPRÉSTIMOS CONTRATUAIS - MULTA DE MORA	10.000		
2.9.0.0.00.0.0.0000	OUTRAS RECEITAS DE CAPITAL		5.369.000	
2.9.9.0.00.0.0.0000	DEMAIS RECEITAS DE CAPITAL		5.369.000	
2.9.9.0.00.1.0.0000	DEMAIS RECEITAS DE CAPITAL	5.369.000		
2.9.9.0.00.1.1.0000	DEMAIS RECEITAS DE CAPITAL - PRINCIPAL	5.369.000		
2.9.9.0.00.1.1.0006 (100)	RECEITA DE RESTITUIÇÃO DE INTEGRALIZAÇÃO DE FUNDOS ROTATIVOS	91.000		
2.9.9.0.00.1.1.0008 (123)	DEPÓSITOS JUDICIAIS (LC 151/2015) - PRINCIPAL	4.027.000		
2.9.9.0.00.1.1.0010 (124)	RECEITA DE ATIVOS REMANESCENTES DE EMPRESAS EM LIQUIDAÇÃO	1.251.000		
7.0.0.0.00.0.0.0000	RECEITAS CORRENTES INTRA-ORÇAMENTÁRIAS			1.499.000
7.3.0.0.00.0.0.0000	RECEITA PATRIMONIAL		1.499.000	
7.3.1.0.00.0.0.0000	EXPLORAÇÃO DO PATRIMÔNIO IMOBILIÁRIO DO ESTADO		1.499.000	
7.3.1.0.01.0.0.0000	ALUGUÉIS, ARRENDAMENTOS, FOROS, LAUDÊMIOS, TARIFAS DE OCUPAÇÃO	1.499.000		
7.3.1.0.01.1.0.0000	ALUGUÉIS E ARRENDAMENTOS	1.499.000		
7.3.1.0.01.1.1.0000	ALUGUÉIS E ARRENDAMENTOS - PRINCIPAL	1.499.000		
7.3.1.0.01.1.1.0007 (100)	ALUGUÉIS E ARRENDAMENTOS BENS IMÓVEIS- PRINCIPAL	1.499.000		
1.1.1.8.02.2.1.1005 (100)	DRE - ADICIONAL ICMS - FUNDO ESTADUAL DE COMBATE À POBREZA	275.706.000		

RECEITA DO TESOURO DO ESTADO DE GOIÁS — **R$ 1,00**

CÓDIGO	ESPECIFICAÇÃO	ALÍNEA / SUBALÍNEA	ORIGEM/ESPÉCIE/RUBRICA	CATEGORIA ECONÔMICA
1.1.1.8.02.2.5.1001 (100)	DRE - ADICIONAL ICMS - FUNDO ESTADUAL DE COMBATE À POBREZA - MULTAS	358.000		
1.1.1.8.02.2.6.1001 (100)	DRE - ADICIONAL ICMS - FUNDO ESTADUAL DE COMBATE À POBREZA - JUROS DE MORA	85.000		
1.1.2.8.02.2.1.1001 (100)	DRE - EMOLUMENTOS E CUSTAS EXTRAJUDICIAIS	14.101.000		
1.1.2.8.02.9.1.1001 (100)	DRE - TAXAS PELA PRESTAÇÃO DE SERVIÇOS	316.068.000		
1.1.2.8.02.9.1.1002 (100)	DRE - TAXA DE EXPEDIÇÃO DE DOCUMENTOS	2.293.000		
1.1.2.8.02.9.1.1003 (100)	DRE - TAXA DE ADMINISTRAÇÃO - PROESPORTE	212.000		
1.1.2.8.02.9.1.1004 (100)	DRE - TAXA DE PRORROGAÇÃO DE PRAZO DE BENEFÍCIO	11.000		
1.1.2.8.02.9.1.1008 (100)	DRE - TAXA ATESTADO DE CAPACIDADE TÉCNICA	2.000		
1.1.2.8.02.9.1.1009 (100)	DRE - TAXA DE REGISTRO DE AGROINDÚSTRIA	110.000		
1.1.2.8.02.9.1.1010 (100)	DRE - TAXA DE ANTECIPAÇÃO - PRODUZIR	59.309.000		
1.1.2.8.02.9.1.1011 (100)	DRE - TAXA DE ANTECIPAÇÃO - CENTROPRODUZIR	384.000		
1.1.2.8.02.9.1.1013 (100)	DRE - TAXA DE ANTECIPAÇÃO - LOGPRODUZIR	417.000		
1.1.2.8.02.9.1.1014 (100)	DRE - TAXA DE ANTECIPAÇÃO - MICROPRODUZIR	65.000		
1.1.2.8.02.9.1.1015 (100)	DRE - TAXA DE TRÂNSITO DE PRODUTOS E SUBPRODUTOS DE ORIGEM ANIMAL	3.000		
1.1.2.8.02.9.1.1016 (100)	DRE - TAXA DE CADASTRO DE ESTABELECIMENTOS COMERCIAIS	983.000		
1.1.2.8.02.9.1.1017 (100)	DRE - TAXA DE ANTECIPAÇÃO - PROGREDIR	644.000		
1.1.2.8.02.9.1.1018 (100)	DRE - TAXA DE UTILIZAÇÃO POTENCIAL DO SERVIÇO DE EXTINÇÃO DE INCÊNDIO	7.914.000		
1.1.2.8.02.9.1.1019 (100)	DRE - TAXA DE FAIXA DE DOMÍNIO	48.000		
1.1.2.8.02.9.1.1020 (100)	DRE - TAXA AUTORIZAÇÃO ESPECIAL DE TRÂNSITO	1.242.000		
1.1.2.8.02.9.1.1021 (100)	DRE - TAXA DE TRÂNSITO ANIMAL GTA	8.169.000		
1.1.2.8.02.9.1.1022 (100)	DRE - TAXA DE TRÂNSITO VEGETAL - PTV/ATV	503.000		
1.1.2.8.02.9.1.1034 (100)	DRE - BOLSA GARANTIA FOMENTAR	5.400.000		
1.3.2.1.00.1.1.1008 (100)	DRE - RECEITA DE REMUNERAÇÃO DE DEPÓSITOS BANCÁRIOS DE RECURSOS VINCULADOS / CONTRIBUIÇÃO DE INTERVENÇÃO NO DOMÍNIO ECONÔMICO (CIDE) - PRINCIPAL	212.000		
1.3.2.1.00.1.1.1012 (100)	DRE - RENDIMENTOS APLICAÇÕES CURTO PRAZO EM CONTA CORRENTE - COMPENSAÇÃO FINANCEIRA DO PETRÓLEO - PRINCIPAL	73.000		
1.3.2.1.00.1.1.1014 (100)	DRE - RENDIMENTOS APLICAÇÕES CURTO PRAZO EM CONTA CORRENTE - OPERAÇÕES CRÉDITO INTERNAS - PRINCIPAL	124.000		
1.3.2.1.00.1.1.1031 (100)	DRE - RENDIMENTOS APLICAÇÕES EM CDB / RDB - OPERAÇÕES CRÉDITO INTERNAS - RECURSOS VINCULADOS - PRINCIPAL	16.000		
1.3.2.1.00.1.1.1043 (100)	DRE - RENDIMENTO APLICAÇÃO CURTO PRAZO EM CONTA CORRENTE - PROTEGE	2.000		
1.3.3.1.01.1.1.1001 (100)	DRE - DELEGAÇÃO PARA PRESTAÇÃO DOS SERVIÇOS DE TRANSPORTE RODOVIÁRIOS- PRINCIPAL	1.153.000		
1.3.3.2.04.1.1.1001 (100)	DRE - DELEGAÇÃO PARA EXPLORAÇÃO DA INFRAESTRUTURA AEROPORTUÁRIA - PRINCIPAL	5.000		
1.3.3.9.99.1.1.1001 (100)	DRE - OUTRAS DELEGAÇÕES DE SERVIÇOS PÚBLICOS - PRINCIPAL	1.927.000		
1.3.4.9.99.1.1.1002 (100)	DRE - OUTRAS DELEGAÇÕES PARA EXPLORAÇÃO DE RECURSOS NATURAIS	1.950.000		
1.6.1.0.01.1.1.1003 (100)	DRE - SERVIÇOS DE PUBLICIDADE LEGAL - PRINCIPAL	4.412.000		
1.6.1.0.01.1.1.1021 (100)	DRE - SERVIÇOS DE ASSIST. TÉC., EXTENSÃO RURAL E	362.000		

RECEITA DO TESOURO DO ESTADO DE GOIÁS — **R$ 1,00**

CÓDIGO	ESPECIFICAÇÃO	ALÍNEA / SUBALÍNEA	ORIGEM/ESPÉCIE/RUBRICA	CATEGORIA ECONÔMICA
	PESQUISA AGROPECUÁRIA - PRINCIPAL			
1.6.1.0.01.1.1.1033 (100)	DRE - SERVIÇOS CULTURAIS	5.000		
1.6.1.0.01.1.1.1036 (100)	DRE - SERVIÇOS DE VACINAÇÃO ANIMAL	1.000		
1.6.1.0.01.1.1.1037 (100)	DRE - SERVIÇOS DE ANÁLISE LABORATORIAL	135.000		
1.6.1.0.04.1.1.1007 (100)	DRE - SERVIÇO DE UTILIZAÇÃO DO SISTEMA OPERACIONAL DO DETRAN	12.121.000		
1.6.1.0.04.1.1.1010 (100)	DRE - SERVIÇOS DA ATIVIDADE AMBIENTAL - PARECER TÉCNICO	2.000		
1.6.4.0.01.1.1.1003 (100)	DRE - RETORNO DE OPERAÇÕES, JUROS E ENCARGOS FINANCEIROS	15.349.000		
1.9.1.0.01.1.1.1048 (100)	DRE - MULTAS APLICADAS PELO CBM (LEI Nº 15.802/2006)	1.000		
1.9.1.0.08.1.1.1005 (100)	DRE - MULTA DECORRENTE DE SENTENÇA PENAL CONDENATÓRIA	77.000		
1.9.1.0.09.1.1.1008 (100)	DRE - MULTAS PREVISTAS EM CONTRATOS - PRINCIPAL	2.000		
1.9.1.0.09.1.1.1010 (100)	DRE - MULTAS PROVENIENTES DOS EMPRÉSTIMOS COM RECURSOS DO FUNMINERAL	7.000		
1.9.1.0.09.1.1.1011 (100)	DRE - JUROS PREVISTOS EM CONTRATOS	21.000		
1.9.2.2.99.1.1.1028 (100)	DRE - RESTITUIÇÃO DE VALORES GASTOS COM O CONSUMO DE ENERGIA ELÉTRICA	99.000		
1.9.2.2.99.1.1.1029 (100)	DRE - RESTITUIÇÕES POR DECISÕES JUDICIAIS	1.000		
1.9.9.0.12.1.1.1007 (100)	DRE - ENCARGOS LEGAIS PELA INSCRIÇÃO EM DÍVIDA ATIVA - LEI Nº. 20.233/2018	31.000		
1.9.9.0.99.1.1.1036 (100)	DRE - CONTRIBUIÇÕES AO PROTEGE	148.756.000		
1.9.9.0.99.1.1.1037 (100)	DRE - CRÉDITO ESPECIAL DE INVESTIMENTO - PROTEGE GOIÁS - LEI Nº 15.454/05	66.000		
1.9.9.0.99.1.1.1038 (100)	DRE - CONTRIBUIÇÃO DO FOMENTAR/PRODUZIR - LEI Nº 18.360./13	405.000		
1.9.9.0.99.1.1.1043 (100)	DRE - CONTRIBUIÇÃO PROTEGE - LEI Nº. 20.367/2018 - ART. 3º, I E II	90.600.000		
1.9.9.0.99.1.1.1059 (100)	DRE - RECEITAS DE BILHETERIA / VENDA DE INGRESSOS	46.000		
1.9.9.0.99.1.1.1061 (100)	DRE - RECEITA DE VALORES APREENDIDOS EM PROCESSOS JUDICIAIS	2.000		
1.9.9.0.99.1.1.1063 (100)	DRE - RECEITA DE CONTRAPARTIDA PREVISTA EM TERMOS DE COLABORAÇÃO MÚTUA	23.000		
1.9.9.0.99.1.1.1076 (100)	DRE - CONTRIBUIÇÃO CULT/ESP/TUR/OVG - PRODUZIR - LEI 20.695/19	11.570.000		
1.9.9.0.99.1.5.1001 (100)	DRE - CONTRIBUIÇÕES AO PROTEGE - MULTAS	183.000		
1.9.9.0.99.1.6.1002 (100)	DRE - CONTRIBUIÇÕES 4% FOMENTAR/PRODUZIR - JUROS DE MORA	27.000		
1.0.0.0.00.0.0.9000	DEDUÇÃO - RECEITAS CORRENTES			-8.889.229.000
1.1.0.0.00.0.0.9000	DEDUÇÃO - IMPOSTOS, TAXAS E CONTRIBUIÇÕES DE MELHORIA		-8.232.350.000	
1.1.1.0.00.0.0.9000	DEDUÇÃO - IMPOSTOS		-8.211.949.000	
1.1.1.8.00.0.0.9000	DEDUÇÃO - IMPOSTOS ESPECÍFICOS DE ESTADOS, DF E MUNICÍPIOS		-8.211.949.000	
1.1.1.8.01.0.0.9000	DEDUÇÃO - IMPOSTOS SOBRE O PATRIMÔNIO PARA ESTADOS/DF/MUNICÍPIOS	-1.070.464.000		
1.1.1.8.01.2.0.9000	DEDUÇÃO - IMPOSTO SOBRE A PROPRIEDADE DE VEÍCULOS AUTOMOTORES	-1.000.034.000		
1.1.1.8.01.2.1.9000	DEDUÇÃO - IMPOSTO SOBRE A PROPRIEDADE DE VEÍCULOS AUTOMOTORES - PRINCIPAL	-1.000.034.000		

RECEITA DO TESOURO DO ESTADO DE GOIÁS — **R$ 1,00**

CÓDIGO	ESPECIFICAÇÃO	ALÍNEA / SUBALÍNEA	ORIGEM/ESPÉCIE/RUBRICA	CATEGORIA ECONÔMICA
1.1.1.8.01.2.1.9001 (100)	DEDUÇÃO - IMPOSTO SOBRE A PROPRIEDADE DE VEÍCULOS AUTOMOTORES PARA FORMAÇÃO DO FUNDEB 10%	-166.672.000		
1.1.1.8.01.2.1.9002 (100)	DEDUÇÃO - RECEITA DE TRANSFERÊNCIA LEGAL AOS MUNICÍPIOS FUNDEB - IPVA 10%	-166.672.000		
1.1.1.8.01.2.1.9003 (100)	DEDUÇÃO - RECEITAS DE TRANSFERÊNCIAS CONSTITUCIONAIS AOS MUNICÍPIOS IPVA 40%	-666.690.000		
1.1.1.8.01.3.0.9000	DEDUÇÃO - IMPOSTO SOBRE TRANSMISSÃO - CAUSA MORTIS - E DOAÇÃO DE BENS E DIREITOS	-70.430.000		
1.1.1.8.01.3.1.9000	DEDUÇÃO - IMPOSTO SOBRE TRANSMISSÃO - CAUSA MORTIS - E DOAÇÃO DE BENS E DIREITOS - PRINCIPAL	-70.430.000		
1.1.1.8.01.3.1.9001 (100)	DEDUÇÃO - IMPOSTO SOBRE TRANSMISSÃO - CAUSA MORTIS - E DOAÇÃO DE BENS E DIREITOS PARA FORMAÇÃO DO FUNDEB	-70.430.000		
1.1.1.8.02.0.0.9000	DEDUÇÃO - IMPOSTOS SOBRE A PRODUÇÃO, CIRCULAÇÃO DE MERCADORIAS E SERVIÇOS	-7.141.485.000		
1.1.1.8.02.1.0.9000	DEDUÇÃO - IMPOSTO SOBRE OPERAÇÕES RELATIVAS À CIRCULAÇÃO DE MERCADORIAS E SOBRE PRESTAÇÕES DE SERVIÇOS DE TRANSPORTE INTERESTADUAL E INTERMUNICIPAL E DE COMUNICAÇÃO	-7.141.485.000		
1.1.1.8.02.1.1.9000	DEDUÇÃO - IMPOSTO SOBRE OPERAÇÕES RELATIVAS À CIRCULAÇÃO DE MERCADORIAS E SOBRE PRESTAÇÕES DE SERVIÇOS DE TRANSPORTE INTERESTADUAL E INTERMUNICIPAL E DE COMUNICAÇÃO - PRINCIPAL	-7.141.485.000		
1.1.1.8.02.1.1.9001 (100)	DEDUÇÃO - IMPOSTO SOBRE OPERAÇÕES RELATIVAS À CIRCULAÇÃO DE MERCADORIAS E SOBRE PRESTAÇÕES DE SERVIÇOS DE TRANSPORTE INTERESTADUAL E INTERMUNICIPAL E DE COMUNICAÇÃO PARA FORMAÇÃO DO FUNDEB ESTADO 15%	-2.678.057.000		
1.1.1.8.02.1.1.9008 (100)	DEDUÇÃO - RECEITA DE TRANSFERÊNCIA LEGAL AOS MUNICÍPIOS - ICMS 5%	-892.686.000		
1.1.1.8.02.1.1.9009 (100)	DEDUÇÃO - RECEITA DE TRANSFERÊNCIAS CONSTITUCIONAIS AOS MUNICÍPIOS - ICMS 20%	-3.570.742.000		
1.1.2.0.00.0.0.9000	DEDUÇÃO - TAXAS		-20.401.000	
1.1.2.8.00.0.0.9000	DEDUÇÃO - TAXAS ESPECIFICAS DE ESTADOS, DF E MUNICÍPIOS		-20.401.000	
1.1.2.8.02.0.0.9000	DEDUÇÃO - TAXAS PELA PRESTAÇÃO DE SERVIÇOS	-20.401.000		
1.1.2.8.02.2.0.9000	DEDUÇÃO - TAXAS EXTRAJUDICIAIS	-14.101.000		
1.1.2.8.02.2.1.9000	DEDUÇÃO - TAXAS EXTRAJUDICIAIS - PRINCIPAL	-14.101.000		
1.1.2.8.02.2.1.9001 (138)	DEDUÇÃO - EMOLUMENTOS E CUSTAS EXTRAJUDICIAIS	-14.101.000		
1.1.2.8.02.9.0.9000	DEDUÇÃO - TAXAS PELA PRESTAÇÃO DE SERVIÇOS - OUTRAS	-6.300.000		
1.1.2.8.02.9.1.9000	DEDUÇÃO - TAXAS PELA PRESTAÇÃO DE SERVIÇOS - OUTRAS - PRINCIPAL	-6.300.000		
1.1.2.8.02.9.1.9001 (161)	DEDUÇÃO - TAXAS PELA PRESTAÇÃO DE SERVIÇOS	-6.300.000		
1.7.0.0.00.0.0.9000	DEDUÇÃO - TRANSFERÊNCIAS CORRENTES		-645.309.000	
1.7.1.0.00.0.0.9000	DEDUÇÃO - TRANSFERÊNCIAS DA UNIÃO E DE SUAS ENTIDADES		-645.309.000	
1.7.1.8.00.0.0.9000	DEDUÇÃO - TRANSFERÊNCIAS DA UNIÃO - ESPECÍFICAS DE ESTADOS, DF E MUNICÍPIOS		-645.309.000	
1.7.1.8.01.0.0.9000	DEDUÇÃO - PARTICIPAÇÃO NA RECEITA DA UNIÃO	-616.309.000		
1.7.1.8.01.1.0.9000	DEDUÇÃO - COTA-PARTE DO FUNDO DE PARTICIPAÇÃO DOS ESTADOS E DO DISTRITO FEDERAL	-555.354.000		
1.7.1.8.01.1.1.9000	DEDUÇÃO - COTA-PARTE DO FUNDO DE PARTICIPAÇÃO DOS ESTADOS E DO DISTRITO FEDERAL - PRINCIPAL	-555.354.000		

RECEITA DO TESOURO DO ESTADO DE GOIÁS — **R$ 1,00**

CÓDIGO	ESPECIFICAÇÃO	ALÍNEA / SUBALÍNEA	ORIGEM/ESPÉCIE/RUBRICA	CATEGORIA ECONÔMICA
1.7.1.8.01.1.1.9001 (100)	DEDUÇÃO - COTA-PARTE DO FUNDO DE PARTICIPAÇÃO DOS ESTADOS E DO DISTRITO FEDERAL - PRINCIPAL	-555.354.000		
1.7.1.8.01.6.0.9000	DEDUÇÃO - COTA-PARTE DO IMPOSTO SOBRE PRODUTOS INDUSTRIALIZADOS - ESTADOS EXPORTADORES DE PRODUTOS INDUSTRIALIZADOS	-51.520.000		
1.7.1.8.01.6.1.9000	DEDUÇÃO - COTA-PARTE DO IMPOSTO SOBRE PRODUTOS INDUSTRIALIZADOS - ESTADOS EXPORTADORES DE PRODUTOS INDUSTRIALIZADOS - PRINCIPAL	-51.520.000		
1.7.1.8.01.6.1.9001 (100)	DEDUÇÃO - COTA-PARTE DO IMPOSTO SOBRE PRODUTOS INDUSTRIALIZADOS - ESTADOS EXPORTADORES DE PRODUTOS INDUSTRIALIZADOS - PRINCIPAL	-19.320.000		
1.7.1.8.01.6.1.9002 (100)	DEDUÇÃO - RECEITA DE TRANSFERÊNCIAS CONSTITUCIONAIS AOS MUNICÍPIOS - IPI	-32.200.000		
1.7.1.8.01.7.0.9000	DEDUÇÃO - COTA-PARTE DA CONTRIBUIÇÃO DE INTERVENÇÃO NO DOMÍNIO ECONÔMICO	-9.435.000		
1.7.1.8.01.7.1.9000	DEDUÇÃO - COTA-PARTE DA CONTRIBUIÇÃO DE INTERVENÇÃO NO DOMÍNIO ECONÔMICO - PRINCIPAL	-9.435.000		
1.7.1.8.01.7.1.9001 (117)	DEDUÇÃO - COTA-PARTE DA CONTRIBUIÇÃO DE INTERVENÇÃO NO DOMÍNIO ECONÔMICO - PRINCIPAL	-9.435.000		
1.7.1.8.06.0.0.9000	DEDUÇÃO - TRANSFERÊNCIA FINANCEIRA DO ICMS - DESONERAÇÃO - L.C. Nº 87/96	-29.000.000		
1.7.1.8.06.1.0.9000	DEDUÇÃO - TRANSFERÊNCIA FINANCEIRA DO ICMS - DESONERAÇÃO - L.C. Nº 87/96	-29.000.000		
1.7.1.8.06.1.1.9000	DEDUÇÃO - TRANSFERÊNCIA FINANCEIRA DO ICMS - DESONERAÇÃO - L.C. Nº 87/96 - PRINCIPAL	-29.000.000		
1.7.1.8.06.1.1.9001 (100)	DEDUÇÃO - TRANSFERÊNCIA FINANCEIRA DO ICMS - DESONERAÇÃO - L.C. Nº 87/96 - PRINCIPAL	-29.000.000		
1.9.0.0.00.0.0.9000	DEDUÇÃO - OUTRAS RECEITAS CORRENTES		-11.570.000	
1.9.9.0.00.0.0.9000	DEDUÇÃO - DEMAIS RECEITAS CORRENTES		-11.570.000	
1.9.9.0.99.0.0.9000	DEDUÇÃO - OUTRAS RECEITAS	-11.570.000		
1.9.9.0.99.1.0.9000	DEDUÇÃO - OUTRAS RECEITAS - PRIMÁRIAS	-11.570.000		
1.9.9.0.99.1.1.9000	DEDUÇÃO - OUTRAS RECEITAS - PRIMÁRIAS - PRINCIPAL	-11.570.000		
1.9.9.0.99.1.1.9076 (164)	DEDUÇÃO - CONTRIBUIÇÃO CULT/ESP/TUR/OVG - PRODUZIR - LEI 20.695/19	-11.570.000		
	TOTAL DA RECEITA			**17.388.610.000**

Economia
Secretaria de Estado de Economia
GOIÁS
É POR VOCÊ QUE A GENTE FAZ
GOVERNO DO ESTADO
ORÇAMENTO GERAL
2021
ANEXO IV
Despesas por Órgãos e Unidades Orçamentárias
POLÍCIA MILITAR

Economia
Secretaria de Estado de Economia
GOIÁS
É POR VOCÊ QUE A GENTE FAZ
GOVERNO DO ESTADO
ORÇAMENTO GERAL
2021
Poder Executivo
POLÍCIA
MILITAR

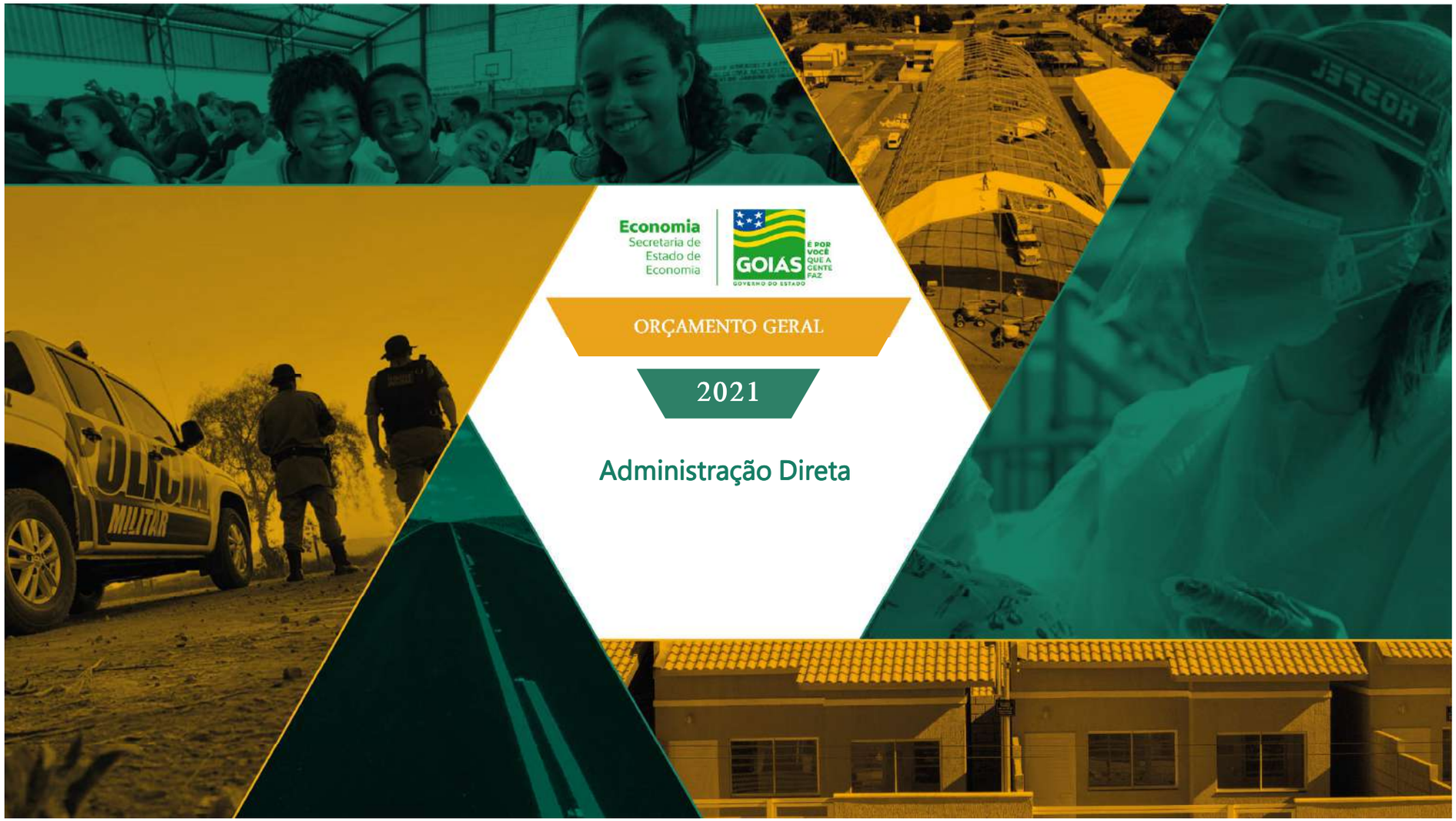
Economia
Secretaria de Estado de Economia
GOIÁS
É POR VOCÊ QUE A GENTE FAZ
GOVERNO DO ESTADO
ORÇAMENTO GERAL
2021
Administração Direta
POLÍCIA MILITAR

DEMONSTRATIVO DA RECEITA - ADMINISTRAÇÃO DIRETA

R$ 1,00

CÓDIGO	ESPECIFICAÇÃO	ALÍNEA / SUBALÍNEA	ORIGEM/ESPÉCIE/RUBRICA	CATEGORIA ECONÔMICA
1.0.0.0.00.0.0.0000	RECEITAS CORRENTES			2.704.250.000
1.1.0.0.00.0.0.0000	IMPOSTOS, TAXAS E CONTRIBUIÇÕES DE MELHORIA		10.724.000	
1.1.2.0.00.0.0.0000	TAXAS		10.724.000	
1.1.2.8.00.0.0.0000	TAXAS ESPECÍFICAS DE ESTADOS, DF E MUNICÍPIOS		10.724.000	
1.1.2.8.02.0.0.0000	TAXAS PELA PRESTAÇÃO DE SERVIÇOS	10.724.000		
1.1.2.8.02.2.0.0000	TAXAS EXTRAJUDICIAIS	8.688.000		
1.1.2.8.02.2.1.0000	TAXAS EXTRAJUDICIAIS - PRINCIPAL	8.688.000		
1.1.2.8.02.2.1.0001	EMOLUMENTOS E CUSTAS EXTRAJUDICIAIS	8.688.000		
1.1.2.8.02.9.0.0000	TAXAS PELA PRESTAÇÃO DE SERVIÇOS - OUTRAS	2.036.000		
1.1.2.8.02.9.1.0000	TAXAS PELA PRESTAÇÃO DE SERVIÇOS - OUTRAS	2.034.000		
1.1.2.8.02.9.1.0003	TAXA DE ADMINISTRAÇÃO - PROESPORTE	708.000		
1.1.2.8.02.9.1.0010	TAXA DE ANTECIPAÇÃO - PRODUZIR	1.325.000		
1.1.2.8.02.9.1.0014	TAXA DE ANTECIPAÇÃO - MICROPRODUZIR	1.000		
1.1.2.8.02.9.5.0000	TAXAS PELA PRESTAÇÃO DE SERVIÇOS - OUTRAS - MULTAS	1.000		
1.1.2.8.02.9.5.0001	TAXA PELA PRESTAÇÃO DE SERVIÇOS - MULTA DE MORA	1.000		
1.1.2.8.02.9.6.0000	TAXAS PELA PRESTAÇÃO DE SERVIÇOS - OUTRAS - JUROS	1.000		
1.1.2.8.02.9.6.0001	TAXA PELA PRESTAÇÃO DE SERVIÇOS - JUROS DE MORA	1.000		
1.3.0.0.00.0.0.0000	RECEITA PATRIMONIAL		8.479.000	
1.3.1.0.00.0.0.0000	EXPLORAÇÃO DO PATRIMÔNIO IMOBILIÁRIO DO ESTADO		10.000	
1.3.1.0.02.0.0.0000	CONCESSÃO, PERMISSÃO, AUTORIZAÇÃO OU CESSÃO DO DIREITO DE USO DE BENS IMÓVEIS PÚBLICOS	10.000		
1.3.1.0.02.1.0.0000	CONCESSÃO, PERMISSÃO, AUTORIZAÇÃO OU CESSÃO DO DIREITO DE USO DE BENS IMÓVEIS PÚBLICOS	10.000		
1.3.1.0.02.1.1.0000	CONCESSÃO, PERMISSÃO, AUTORIZAÇÃO OU CESSÃO DO DIREITO DE USO DE BENS IMÓVEIS PÚBLICOS - PRINCIPAL	10.000		
1.3.1.0.02.1.1.0018	CONCESSÕES E PERMISSÕES DO FUNDER	10.000		
1.3.2.0.00.0.0.0000	VALORES MOBILIÁRIOS		8.469.000	
1.3.2.1.00.0.0.0000	JUROS E CORREÇÕES MONETÁRIAS		8.469.000	
1.3.2.1.00.1.0.0000	REMUNERAÇÃO DE DEPÓSITOS BANCÁRIOS	8.469.000		
1.3.2.1.00.1.1.0000	REMUNERAÇÃO DE DEPÓSITOS BANCÁRIOS - PRINCIPAL	8.469.000		
1.3.2.1.00.1.1.0003	RECEITA DE REMUNERAÇÃO DE DEPÓSITOS BANCÁRIOS DE RECURSOS VINCULADOS - FUNDEB - PRINCIPAL	4.547.000		
1.3.2.1.00.1.1.0006	REMUNERAÇÃO DE DEPÓSITOS DE POUPANÇA - (CONVÊNIO COM A UNIÃO) - PRINCIPAL	3.013.000		
1.3.2.1.00.1.1.0007	RENDIMENTOS DE APLICAÇÕES DE CURTO PRAZO EM CONTA CORRENTE - CONVÊNIOS COM A UNIÃO - PRINCIPAL	262.000		
1.3.2.1.00.1.1.0011	RENDIMENTOS DE APLICAÇÕES DE CURTO PRAZO EM CONTA CORRENTE - PRONATEC - PRINCIPAL	10.000		
1.3.2.1.00.1.1.0020	RENDIMENTO APLICAÇÃO CURTO PRAZO EM CTA CORRENTE - PRINCIPAL	20.000		
1.3.2.1.00.1.1.0024	REMUNERAÇÃO DEP. BANCÁRIOS DE REC. NÃO VINC. - OUTRAS TRANSFERÊNCIAS UNIÃO (TRANSF. CAPITAL) - PRINCIPAL	14.000		
1.3.2.1.00.1.1.0027	RENDIMENTO APLICAÇÃO CURTO PRAZO EM CTA CORRENTE (OPERAÇÕES DE CRÉDITO) - PRINCIPAL	10.000		
1.3.2.1.00.1.1.0028	RENDIMENTO APLICAÇÃO CURTO PRAZO EM CTA CORRENTE (FONTE 100) - PRINCIPAL	85.000		
1.3.2.1.00.1.1.0034	REMUNERAÇÃO DE DEPÓSITOS DE POUPANÇA DE CONTRAPARTIDA DE CONVÊNIOS - PRINCIPAL	102.000		

DEMONSTRATIVO DA RECEITA - ADMINISTRAÇÃO DIRETA

R$ 1,00

CÓDIGO	ESPECIFICAÇÃO	ALÍNEA / SUBALÍNEA	ORIGEM/ESPÉCIE/RUBRICA	CATEGORIA ECONÔMICA
1.3.2.1.00.1.1.0035	RENDIMENTO DE DEPÓSITOS DE CONTA CORRENTE DE CONTRAPARTIDA DE CONVÊNIOS (FONTE 100) - PRINCIPAL	1.000		
1.3.2.1.00.1.1.0038	RENDIMENTOS DE APLICAÇÕES DE CURTO PRAZO EM CONTA CORRENTE CONVÊNIOS COM OUTRAS ENTIDADES - SAÚDE	80.000		
1.3.2.1.00.1.1.0040	REMUNERAÇÃO DE DEPÓSITOS BANCÁRIOS DE RECURSOS NÃO VINCULADOS -TRANSFERÊNCIAS CORRENTES (UNIÃO) - SAÚDE	150.000		
1.3.2.1.00.1.1.0041	REMUNERAÇÃO DE DEPÓSITOS BANCÁRIOS DE RECURSOS NÃO VINCULADOS - TRANSFERÊNCIAS DE CAPITAL - SAÚDE	10.000		
1.3.2.1.00.1.1.0045	RENDIMENTO DE DEPÓSITOS DE POUPANÇA -TRANSFERÊNCIAS CORRENTES (UNIÃO) - SAÚDE	3.000		
1.3.2.1.00.1.1.0053	RENDIMENTOS DE APLICAÇÕES DE CURTO PRAZO EM CONTA CORRENTE - CONVÊNIO COM A UNIÃO - ASSISTÊNCIA SOCIAL	10.000		
1.3.2.1.00.1.1.0070	RENDIMENTOS DE APLICAÇÃO DE CURTO PRAZO EM CONTA CORRENTE - CONTRAPARTIDA DE CONVÊNIOS	20.000		
1.3.2.1.00.1.1.0080	RENDIMENTOS DE APLICAÇÕES DE CURTO PRAZO EM CONTA CORRENTE - RECURSOS DA LEI Nº 9.615 (LEI PELÉ)	132.000		
1.6.0.0.00.0.0.0000	RECEITA DE SERVIÇOS		65.000	
1.6.1.0.00.0.0.0000	SERVIÇOS ADMINISTRATIVOS E COMERCIAIS GERAIS		65.000	
1.6.1.0.04.0.0.0000	SERVIÇOS DE INFORMAÇÃO E TECNOLOGIA	65.000		
1.6.1.0.04.1.0.0000	SERVIÇOS DE INFORMAÇÃO E TECNOLOGIA	65.000		
1.6.1.0.04.1.1.0000	SERVIÇOS DE INFORMAÇÃO E TECNOLOGIA - PRINCIPAL	63.000		
1.6.1.0.04.1.1.0008	SERVIÇOS DA ATIVIDADE MINERAL - ANÁLISES LABORATORIAIS	63.000		
1.6.1.0.04.1.5.0000	SERVIÇOS DE INFORMAÇÃO E TECNOLOGIA - MULTAS	1.000		
1.6.1.0.04.1.5.0002	SERVIÇOS DE INFORMAÇÃO E TECNOLOGIA - MULTA DE MORA	1.000		
1.6.1.0.04.1.6.0000	SERVIÇOS DE INFORMAÇÃO E TECNOLOGIA - JUROS	1.000		
1.6.1.0.04.1.6.0002	SERVIÇOS DE INFORMAÇÃO E TECNOLOGIA - JUROS DE MORA	1.000		
1.7.0.0.00.0.0.0000	TRANSFERÊNCIAS CORRENTES		2.662.603.000	
1.7.1.0.00.0.0.0000	TRANSFERÊNCIAS DA UNIÃO E DE SUAS ENTIDADES		275.161.000	
1.7.1.8.00.0.0.0000	TRANSFERÊNCIAS DA UNIÃO - ESPECÍFICAS DE ESTADOS, DF E MUNICÍPIOS		275.161.000	
1.7.1.8.05.0.0.0000	TRANSFERÊNCIAS DE RECURSOS DO FUNDO NACIONAL DO DESENVOLVIMENTO DA EDUCAÇÃO - FNDE	224.342.000		
1.7.1.8.05.1.0.0000	TRANSFERÊNCIAS DO SALÁRIO-EDUCAÇÃO	175.000.000		
1.7.1.8.05.1.1.0000	TRANSFERÊNCIAS DO SALÁRIO-EDUCAÇÃO - PRINCIPAL	175.000.000		
1.7.1.8.05.1.1.0001	TRANSFERÊNCIAS DO SALÁRIO-EDUCAÇÃO - PRINCIPAL	175.000.000		
1.7.1.8.05.3.0.0000	TRANSFERÊNCIAS DIRETAS DO FNDE REFERENTES AO PROGRAMA NACIONAL DE ALIMENTAÇÃO ESCOLAR - PNAE	48.000.000		
1.7.1.8.05.3.1.0000	TRANSFERÊNCIAS DIRETAS DO FNDE REFERENTES AO PROGRAMA NACIONAL DE ALIMENTAÇÃO ESCOLAR - PNAE - PRINCIPAL	48.000.000		
1.7.1.8.05.3.1.0001	TRANSFERÊNCIAS DIRETAS DO FNDE REFERENTES AO PROGRAMA NACIONAL DE ALIMENTAÇÃO ESCOLAR - PNAE - PRINCIPAL	48.000.000		
1.7.1.8.05.9.0.0000	OUTRAS TRANSFERÊNCIAS DIRETAS DO FUNDO NACIONAL DO DESENVOLVIMENTO DA EDUCAÇÃO - FNDE	1.342.000		
1.7.1.8.05.9.1.0000	OUTRAS TRANSFERÊNCIAS DIRETAS DO FUNDO NACIONAL DO DESENVOLVIMENTO DA EDUCAÇÃO - FNDE	1.342.000		
1.7.1.8.05.9.1.0002	TRANSFERÊNCIAS DIRETAS DO FNDE REFERENTES AO	1.342.000		

DEMONSTRATIVO DA RECEITA - ADMINISTRAÇÃO DIRETA

R$ 1,00

CÓDIGO	ESPECIFICAÇÃO	ALÍNEA / SUBALÍNEA	ORIGEM/ESPÉCIE/RUBRICA	CATEGORIA ECONÔMICA
	PROGRAMA NACIONAL DE APOIO AO ENSINO TÉCNICO - PRONATEC - PRINCIPAL			
1.7.1.8.10.0.0.0000	TRANSFERÊNCIAS DE CONVÊNIOS DA UNIÃO E DE SUAS ENTIDADES	45.108.000		
1.7.1.8.10.2.0.0000	TRANSFERÊNCIAS DE CONVÊNIOS DA UNIÃO DESTINADAS A PROGRAMAS DE EDUCAÇÃO	39.473.000		
1.7.1.8.10.2.1.0000	TRANSFERÊNCIAS DE CONVÊNIOS DA UNIÃO DESTINADAS A PROGRAMAS DE EDUCAÇÃO - PRINCIPAL	39.473.000		
1.7.1.8.10.2.1.0002	TRANSFERÊNCIAS DE CONVÊNIO DA UNIÃO DESTINADAS A PROGRAMAS DE EDUCAÇÃO	39.473.000		
1.7.1.8.10.9.0.0000	OUTRAS TRANSFERÊNCIAS DE CONVÊNIOS DA UNIÃO	5.635.000		
1.7.1.8.10.9.1.0000	OUTRAS TRANSFERÊNCIAS DE CONVÊNIOS DA UNIÃO - PRINCIPAL	5.635.000		
1.7.1.8.10.9.1.0008	TRANSF. CONV. UNIÃO PARA SEG. PÚBLICA - RECURSOS PARA CUSTEIO DE DESPESAS CORRENTES - PRINCIPAL	1.029.000		
1.7.1.8.10.9.1.0011	TRANSFERÊNCIAS DE CONVÊNIOS DA UNIÃO DESTINADAS A PROGRAMAS DE CONTROLE, TRANSPARÊNCIA E FISCALIZAÇÃO DA GESTÃO ADMINISTRATIVA - PRINCIPAL	10.000		
1.7.1.8.10.9.1.0012	TRANSFERÊNCIAS DE CONVÊNIOS DA UNIÃO DESTINADAS A PROGRAMAS DE GESTÃO E PLANEJAMENTO GOVERNAMENTAL ADMINISTRATIVO - PRINCIPAL	4.050.000		
1.7.1.8.10.9.1.0018	TRANSFERÊNCIAS DE CONVÊNIOS DA UNIÃO DESTINADAS A PROGRAMAS DE CIÊNCIA, TECNOLOGIA E INOVAÇÃO - PRINCIPAL	150.000		
1.7.1.8.10.9.1.0025	TRANSFERÊNCIAS DE CONVÊNIO DA UNIÃO PARA MANUTENÇÃO DO SISTEMA SÓCIO EDUCATIVO	200.000		
1.7.1.8.10.9.1.0026	TRANSFERÊNCIAS DE CONVÊNIOS DA UNIÃO PARA PROGRAMAS E AÇÕES DE ENFRENTAMENTO AO RACISMO	196.000		
1.7.1.8.99.0.0.0000	OUTRAS TRANSFERÊNCIAS DA UNIÃO	5.711.000		
1.7.1.8.99.1.0.0000	OUTRAS TRANSFERÊNCIAS DA UNIÃO	5.711.000		
1.7.1.8.99.1.1.0000	OUTRAS TRANSFERÊNCIAS DA UNIÃO - PRINCIPAL	5.711.000		
1.7.1.8.99.1.1.0010	TRANSFERÊNCIAS DE RECURSOS DA LEI Nº 9.615 (LEI PELÉ)	5.681.000		
1.7.1.8.99.1.1.0019	TRANSFERÊNCIA DE RECURSOS PARA AÇÕES EMERGENCIAIS AO SETOR CULTURAL - LEI Nº 14.017/2020 - ALDIR BLANC	10.000		
1.7.1.8.99.1.1.0022	TRANSFERÊNCIA DE RECURSOS DESTINADOS À EDUCAÇÃO INFANTIL	20.000		
1.7.4.0.00.0.0.0000	TRANSFERÊNCIAS DE INSTITUIÇÕES PRIVADAS		10.000	
1.7.4.8.00.0.0.0000	TRANSFERÊNCIAS DE INSTITUIÇÕES PRIVADAS - ESPECÍFICAS DE ESTADOS, DF E MUNICÍPIOS		10.000	
1.7.4.8.01.0.0.0000	TRANSFERÊNCIA DE CONVÊNIOS DE INSTITUIÇÕES PRIVADAS PARA EST/DF/MUN	10.000		
1.7.4.8.01.9.0.0000	OUTRAS TRANSFERÊNCIAS DE CONVÊNIOS DE INSTITUIÇÕES PRIVADAS	10.000		
1.7.4.8.01.9.1.0000	OUTRAS TRANSFERÊNCIAS DE CONVÊNIOS DE INSTITUIÇÕES PRIVADAS - PRINCIPAL	10.000		
1.7.4.8.01.9.1.0005	TRANSFERÊNCIAS DE CONVÊNIOS DE INSTITUIÇÕES PRIVADAS PARA CONTROLE, TRANSPARÊNCIA E FISCALIZAÇÃO DA GESTÃO ADMINISTRATIVA	10.000		
1.7.5.0.00.0.0.0000	TRANSFERÊNCIAS DE OUTRAS INSTITUIÇÕES PÚBLICAS		2.387.432.000	
1.7.5.0.00.1.0.0000	TRANSFERÊNCIAS DE OUTRAS INSTITUIÇÕES PÚBLICAS	30.000		

DEMONSTRATIVO DA RECEITA - ADMINISTRAÇÃO DIRETA

R$ 1,00

CÓDIGO	ESPECIFICAÇÃO	ALÍNEA / SUBALÍNEA	ORIGEM/ESPÉCIE/RUBRICA	CATEGORIA ECONÔMICA
1.7.5.0.00.1.1.0000	TRANSFERÊNCIAS DE OUTRAS INSTITUIÇÕES PÚBLICAS - PRINCIPAL	30.000		
1.7.5.0.00.1.1.0001	TRANSFERÊNCIA DE CONVÊNIOS PARA PROJETOS DE EDUCAÇÃO	30.000		
1.7.5.8.00.0.0.0000	TRANSFERÊNCIAS DE OUTRAS INSTITUIÇÕES PÚBLICAS - ESPECÍFICAS DE ESTADOS, DF E MUNICÍPIOS		2.387.402.000	
1.7.5.8.01.0.0.0000	TRANSFERÊNCIAS DE RECURSOS DO FUNDO DE MANUTENÇÃO E DESENVOLVIMENTO DA EDUCAÇÃO BÁSICA E DE VALORIZAÇÃO DOS PROFISSIONAIS DA EDUCAÇÃO - FUNDEB	2.387.402.000		
1.7.5.8.01.1.0.0000	TRANSFERÊNCIAS DE RECURSOS DO FUNDO DE MANUTENÇÃO E DESENVOLVIMENTO DA EDUCAÇÃO BÁSICA E DE VALORIZAÇÃO DOS PROFISSIONAIS DA EDUCAÇÃO - FUNDEB	2.387.402.000		
1.7.5.8.01.1.1.0000	TRANSFERÊNCIAS DE RECURSOS DO FUNDO DE MANUTENÇÃO E DESENVOLVIMENTO DA EDUCAÇÃO BÁSICA E DE VALORIZAÇÃO DOS PROFISSIONAIS DA EDUCAÇÃO - FUNDEB - PRINCIPAL	2.387.402.000		
1.7.5.8.01.1.1.0001	TRANSFERÊNCIAS DE RECURSOS DO FUNDO DE MANUTENÇÃO E DESENVOLVIMENTO DA EDUCAÇÃO BÁSICA E DE VALORIZAÇÃO DOS PROFISSIONAIS DA EDUCAÇÃO - FUNDEB - PRINCIPAL	2.387.402.000		
1.9.0.0.00.0.0.0000	OUTRAS RECEITAS CORRENTES		22.379.000	
1.9.2.0.00.0.0.0000	INDENIZAÇÕES, RESTITUIÇÕES E RESSARCIMENTOS		1.423.000	
1.9.2.2.00.0.0.0000	RESTITUIÇÕES		1.423.000	
1.9.2.2.06.0.0.0000	RESTITUIÇÃO DE DESPESAS DE EXERCÍCIOS ANTERIORES	1.418.000		
1.9.2.2.06.1.0.0000	RESTITUIÇÃO DE DESPESAS DE EXERCÍCIOS ANTERIORES	1.418.000		
1.9.2.2.06.1.1.0000	RESTITUIÇÃO DE DESPESAS DE EXERCÍCIOS ANTERIORES - PRINCIPAL	1.418.000		
1.9.2.2.06.1.1.0016	DEVOLUÇÃO DE SALÁRIOS/GASTOS COM PESSOAL DE EXERCÍCIOS ANTERIORES (FONTE 108) - PRINCIPAL	942.000		
1.9.2.2.06.1.1.0025	RESTITUIÇÃO DE PAGAMENTOS NÃO EFETIVADOS COM RECURSOS DA LEI PELÉ - TRANSFERÊNCIAS DE CAPITAL	304.000		
1.9.2.2.06.1.1.0052	RESTITUIÇÃO DE PAGAMENTOS NÃO EFETIVADOS COM RECURSOS DA LEI PELÉ - TRANSFERÊNCIAS CORRENTES	162.000		
1.9.2.2.06.1.1.0055	RESTITUIÇÃO DE PAGAMENTOS INDEVIDOS DE EXERCÍCIOS ANTERIORES - RECURSOS DE CONVÊNIOS	10.000		
1.9.2.2.99.0.0.0000	OUTRAS RESTITUIÇÕES	5.000		
1.9.2.2.99.1.0.0000	OUTRAS RESTITUIÇÕES	5.000		
1.9.2.2.99.1.1.0000	OUTRAS RESTITUIÇÕES - PRINCIPAL	5.000		
1.9.2.2.99.1.1.0026	DEVOLUÇÃO DE SALÁRIOS/GASTOS COM PESSOAL NO EXERCÍCIO - PRINCIPAL	5.000		
1.9.9.0.00.0.0.0000	DEMAIS RECEITAS CORRENTES		20.956.000	
1.9.9.0.99.0.0.0000	OUTRAS RECEITAS	20.956.000		
1.9.9.0.99.1.0.0000	OUTRAS RECEITAS - PRIMÁRIAS	20.956.000		
1.9.9.0.99.1.1.0000	OUTRAS RECEITAS - PRIMÁRIAS - PRINCIPAL	20.956.000		
1.9.9.0.99.1.1.0056	RECEITA DE CONSIGNAÇÃO/FALTA	10.000.000		
1.9.9.0.99.1.1.0067	RECEITA DE DEPÓSITOS NÃO IDENTIFICADOS EM CONTAS DO FUNDEB	138.000		
1.9.9.0.99.1.1.0076	CONTRIBUIÇÃO CULT/ESP/TUR/OVG - PRODUZIR - LEI 20.695/19	10.798.000		
1.9.9.0.99.1.1.0089	CONTRIBUIÇÕES DO PRODUZIR À EDUCAÇÃO INFANTIL - LEI N°. 13.591/2000	20.000		

DEMONSTRATIVO DA RECEITA - ADMINISTRAÇÃO DIRETA

R$ 1,00

CÓDIGO	ESPECIFICAÇÃO	ALÍNEA / SUBALÍNEA	ORIGEM/ESPÉCIE/RUBRICA	CATEGORIA ECONÔMICA
2.0.0.0.00.0.0.0000	RECEITAS DE CAPITAL			227.762.000
2.4.0.0.00.0.0.0000	TRANSFERÊNCIAS DE CAPITAL		227.762.000	
2.4.1.0.00.0.0.0000	TRANSFERÊNCIAS DA UNIÃO E DE SUAS ENTIDADES		227.742.000	
2.4.1.8.00.0.0.0000	TRANSFERÊNCIAS DA UNIÃO - ESPECÍFICAS DE ESTADOS, DF E MUNICÍPIOS		227.742.000	
2.4.1.8.10.0.0.0000	TRANSFERÊNCIA DE CONVÊNIOS DA UNIÃO E DE SUAS ENTIDADES	227.742.000		
2.4.1.8.10.2.0.0000	TRANSFERÊNCIAS DE CONVÊNIO DA UNIÃO DESTINADAS A PROGRAMAS DE EDUCAÇÃO	45.353.000		
2.4.1.8.10.2.1.0000	TRANSFERÊNCIAS DE CONVÊNIO DA UNIÃO DESTINADAS A PROGRAMAS DE EDUCAÇÃO - PRINCIPAL	45.353.000		
2.4.1.8.10.2.1.0003	TRANSFERÊNCIAS DE CONVÊNIO DA UNIÃO DESTINADAS A PROGRAMAS DE EDUCAÇÃO	45.353.000		
2.4.1.8.10.9.0.0000	OUTRAS TRANSFERÊNCIAS DE CONVÊNIOS DA UNIÃO	182.389.000		
2.4.1.8.10.9.1.0000	OUTRAS TRANSFERÊNCIAS DE CONVÊNIOS DA UNIÃO - PRINCIPAL	182.389.000		
2.4.1.8.10.9.1.0003	TRANSFERÊNCIAS DE CONVÊNIOS DA UNIÃO DESTINADOS PARA A INFRAESTRUTURA - PRINCIPAL	5.266.000		
2.4.1.8.10.9.1.0008	TRANSF. CONV. UNIÃO PARA SEG. PÚBLICA - RECURSOS PARA INFRAESTRUTURA FÍSICA	3.892.000		
2.4.1.8.10.9.1.0009	TRANSF. CONV. UNIÃO PARA SEG. PÚBLICA - RECURSOS PARA AQUISIÇÃO DE EQUIPAMENTOS E OU BENS PERMANENTES	57.809.000		
2.4.1.8.10.9.1.0011	TRANSFERÊNCIAS DE CONVÊNIOS DA UNIÃO DESTINADAS A PROGRAMAS DE CIÊNCIA, TECNOLOGIA E INOVAÇÃO.	30.000		
2.4.1.8.10.9.1.0013	TRANSF. DE CONVÊNIOS DA UNIÃO P/ CONTROLE, TRANSPARÊNCIA E FISCALIZAÇÃO DA GESTÃO ADMINISTRATIVA - PRINCIPAL	10.000		
2.4.1.8.10.9.1.0015	TRANSFERÊNCIAS DE CONVÊNIOS DA UNIÃO DESTINADAS A PROGRAMAS NA ÁREA AGROPECUÁRIA - PRINCIPAL	111.402.000		
2.4.1.8.10.9.1.0017	TRANSFERÊNCIAS DE CONVÊNIOS DA UNIÃO DESTINADAS A PROGRAMAS DE ESPORTE - PRINCIPAL	980.000		
2.4.1.8.10.9.1.0020	TRANSFERÊNCIAS DE CONVÊNIO DA UNIÃO PARA CONSTRUÇÃO DE SISTEMA SÓCIO EDUCATIVO	3.000.000		
2.4.3.0.00.0.0.0000	TRANSFERÊNCIAS DOS MUNICÍPIOS E DE SUAS ENTIDADES		10.000	
2.4.3.8.00.0.0.0000	TRANSFERÊNCIAS DOS MUNICÍPIOS E DE SUAS ENTIDADES		10.000	
2.4.3.8.10.0.0.0000	TRANSFERÊNCIAS DE CONVÊNIOS DOS MUNICÍPIOS E DE SUAS ENTIDADES	10.000		
2.4.3.8.10.9.0.0000	OUTRAS TRANSFERÊNCIAS DE CONVÊNIOS DOS MUNICÍPIOS	10.000		
2.4.3.8.10.9.1.0000	OUTRAS TRANSFERÊNCIAS DE CONVÊNIOS DOS MUNICÍPIOS	10.000		
2.4.3.8.10.9.1.0003	TRANSF. DE CONV. DOS MUNICÍPIOS P/ CONTROLE, TRANSPARÊNCIA E FISCALIZAÇÃO DA GESTÃO ADMINISTRATIVA - PRINCIPAL	10.000		
2.4.4.0.00.0.0.0000	TRANSFERÊNCIAS DE INSTITUIÇÕES PRIVADAS		10.000	
2.4.4.8.00.0.0.0000	TRANSFERÊNCIAS DE INSTITUIÇÕES PRIVADAS - ESPECÍFICAS DE ESTADOS, DF E MUNICÍPIOS		10.000	
2.4.4.8.10.0.0.0000	TRANSFERÊNCIAS DE CONVÊNIOS DE INSTITUIÇÕES PRIVADAS	10.000		
2.4.4.8.10.1.0.0000	TRANSFERÊNCIAS DE CONVÊNIOS DE INSTITUIÇÕES PRIVADAS	10.000		
2.4.4.8.10.1.1.0000	TRANSFERÊNCIAS DE CONVÊNIOS DE INSTITUIÇÕES PRIVADAS - PRINCIPAL	10.000		
2.4.4.8.10.1.1.0007	TRANSF. DE CONVÊNIOS DE INST. PRIVADAS P/ CONTROLE,	10.000		

ADMINISTRAÇÃO DIRETA DO EXECUTIVO

(R$ 1,00)

DEMONSTRATIVO DAS DESPESAS POR FUNÇÕES CONFORME AS FONTES DE RECURSOS E AS CATEGORIAS ECONÔMICAS

CÓDIGO	ESPECIFICAÇÃO	TOTAL	FONTE DE RECURSO		CATEGORIA ECONÔMICA		RESERVA DE CONTINGÊNCIA
			TESOURO	OUTRAS	CORRENTE	CAPITAL	
02	JUDICIÁRIA	104.718.000	104.718.000		104.423.000	295.000	
04	ADMINISTRAÇÃO	2.306.184.000	2.305.838.000	346.000	2.210.635.000	95.549.000	
06	SEGURANÇA PÚBLICA	3.232.127.000	3.169.448.000	62.679.000	3.165.783.000	66.344.000	
08	ASSISTENCIA SOCIAL	188.035.000	188.035.000		183.933.000	4.102.000	
09	PREVIDÊNCIA SOCIAL	73.698.000	73.698.000		73.698.000		
10	SAÚDE	4.813.000	4.570.000	243.000	4.783.000	30.000	
11	TRABALHO	200.000	200.000		180.000	20.000	
12	EDUCAÇÃO	3.978.953.000	3.894.167.000	84.786.000	3.668.648.000	310.305.000	
13	CULTURA	29.939.000	29.845.000	94.000	29.339.000	600.000	
14	DIREITOS DA CIDADANIA	34.990.000	30.546.000	4.444.000	25.016.000	9.974.000	
15	URBANISMO	11.859.000	11.839.000	20.000	11.829.000	30.000	
16	HABITAÇÃO	3.545.000	140.000	3.405.000	80.000	3.465.000	
17	SANEAMENTO	8.340.000	8.040.000	300.000	3.170.000	5.170.000	
18	GESTÃO AMBIENTAL	5.901.000	120.000	5.781.000	2.951.000	2.950.000	
19	CIÊNCIA E TECNOLOGIA	15.864.000	15.844.000	20.000	15.844.000	20.000	
20	AGRICULTURA	125.100.000	11.779.000	113.321.000	8.785.000	116.315.000	
22	INDÚSTRIA	120.000	120.000		80.000	40.000	
23	COMÉRCIO E SERVICOS	1.603.000	1.593.000	10.000	1.483.000	120.000	
27	DESPORTO E LAZER	14.968.000	13.939.000	1.029.000	14.384.000	584.000	
28	ENCARGOS ESPECIAIS	3.799.814.000	3.799.814.000		1.757.708.000	2.042.106.000	
99	RESERVA DE CONTINGÊNCIA	391.780.000	391.780.000				391.780.000
	TOTAL	**14.332.551.000**	**14.056.073.000**	**276.478.000**	**11.282.752.000**	**2.658.019.000**	**391.780.000**

Economia
Secretaria de Estado de Economia
GOIÁS
É POR VOCÊ QUE A GENTE FAZ
GOVERNO DO ESTADO
ORÇAMENTO GERAL
2021
Secretarias de Estado
POLÍCIA MILITAR

PODER EXECUTIVO **(R$ 1,00)**

DEMONSTRATIVO DAS DESPESAS POR ÓRGÃOS CONFORME AS FONTES DE RECURSOS E AS CATEGORIAS ECONÔMICAS

CÓDIGO	ESPECIFICAÇÃO	TOTAL	FONTE DE RECURSO		CATEGORIA ECONÔMICA		RESERVA DE CONTINGÊNCIA
			TESOURO	OUTRAS	CORRENTE	CAPITAL	
1100	SECRETARIA DA CASA CIVIL	19.560.000	19.560.000		19.490.000	70.000	
1200	SECRETARIA DE ESTADO DE COMUNICAÇÃO	101.000.000	101.000.000		99.840.000	1.160.000	
1300	VICE-GOVERNADORIA	9.145.000	9.145.000		9.135.000	10.000	
1400	PROCURADORIA-GERAL DO ESTADO - PGE	105.388.000	105.388.000		105.093.000	295.000	
1500	CONTROLADORIA-GERAL DO ESTADO	50.695.000	50.615.000	80.000	50.413.000	282.000	
1600	SECRETARIA DA CASA MILITAR	62.725.000	62.725.000		62.606.000	119.000	
1700	SECRETARIA DE ESTADO DA ECONOMIA	5.254.607.000	5.254.607.000		2.793.113.000	2.074.173.000	387.321.000
1800	SECRETARIA DE ESTADO DA ADMINISTRAÇÃO	463.913.000	463.893.000	20.000	452.878.000	11.035.000	
1900	SECRETARIA DO GOVERNO	65.240.000	65.240.000		22.667.000	42.573.000	
2100	SECRETARIA DE ESTADO DE MEIO AMBIENTE E DESENVOLVIMENTO SUSTENTÁVEL	75.110.000	69.029.000	6.081.000	66.890.000	8.220.000	
2400	SECRETARIA DE ESTADO DA EDUCAÇÃO	3.703.939.000	3.619.173.000	84.766.000	3.400.025.000	303.914.000	
2500	SECRETARIA DE ESTADO DE CULTURA	29.939.000	29.845.000	94.000	29.339.000	600.000	
2600	SECRETARIA DE ESTADO DE ESPORTE E LAZER	54.315.000	53.286.000	1.029.000	52.731.000	1.584.000	
2800	SECRETARIA DA SAÚDE	8.636.000	8.383.000	253.000	8.296.000	340.000	
2900	SECRETARIA DE ESTADO DE SEGURANÇA PÚBLICA	3.602.654.000	3.538.711.000	63.943.000	3.529.531.000	73.123.000	
3000	SECRETARIA DE ESTADO DE DESENVOLVIMENTO SOCIAL	281.322.000	277.926.000	3.396.000	277.372.000	3.950.000	
3100	SECRETARIA DE ESTADO DE DESENVOLVIMENTO E INOVAÇÃO	167.296.000	163.801.000	3.495.000	147.740.000	19.556.000	
3200	SECRETARIA DE ESTADO DE AGRICULTURA, PECUÁRIA E ABASTECIMENTO.	144.805.000	31.484.000	113.321.000	28.380.000	116.425.000	
3300	SECRETARIA DE ESTADO DE INDÚSTRIA, COMÉRCIO E SERVIÇOS	34.044.000	34.044.000		29.475.000	110.000	4.459.000
4000	SECRETARIA-GERAL DA GOVERNADORIA	27.371.000	27.371.000		27.231.000	140.000	
4200	SECRETARIA DE ESTADO DA RETOMADA	70.847.000	70.847.000		70.507.000	340.000	
	TOTAL	**14.332.551.000**	**14.056.073.000**	**276.478.000**	**11.282.752.000**	**2.658.019.000**	**391.780.000**

PODER EXECUTIVO (R$ 1,00)

DEMONSTRATIVO DAS DESPESAS POR ÓRGÃOS CONFORME OS PROJETOS, ATIVIDADES E OPERAÇÕES ESPECIAIS

CÓDIGO	ESPECIFICAÇÃO	PROJETOS	ATIVIDADES	OPERAÇÕES ESPECIAIS	TOTAL
1100	SECRETARIA DA CASA CIVIL	73.000	19.487.000		19.560.000
1200	SECRETARIA DE ESTADO DE COMUNICAÇÃO	91.899.000	9.101.000		101.000.000
1300	VICE-GOVERNADORIA		9.145.000		9.145.000
1400	PROCURADORIA-GERAL DO ESTADO - PGE		104.718.000	670.000	105.388.000
1500	CONTROLADORIA-GERAL DO ESTADO		50.695.000		50.695.000
1600	SECRETARIA DA CASA MILITAR		62.725.000		62.725.000
1700	SECRETARIA DE ESTADO DA ECONOMIA	34.239.000	856.971.000	4.363.397.000	5.254.607.000
1800	SECRETARIA DE ESTADO DA ADMINISTRAÇÃO		440.678.000	23.235.000	463.913.000
1900	SECRETARIA DO GOVERNO	52.308.000	12.932.000		65.240.000
2100	SECRETARIA DE ESTADO DE MEIO AMBIENTE E DESENVOLVIMENTO SUSTENTÁVEL		75.110.000		75.110.000
2400	SECRETARIA DE ESTADO DA EDUCAÇÃO	84.380.000	3.619.559.000		3.703.939.000
2500	SECRETARIA DE ESTADO DE CULTURA		29.939.000		29.939.000
2600	SECRETARIA DE ESTADO DE ESPORTE E LAZER		54.315.000		54.315.000
2800	SECRETARIA DA SAÚDE		4.626.000	4.010.000	8.636.000
2900	SECRETARIA DE ESTADO DE SEGURANÇA PÚBLICA	11.563.000	3.591.091.000		3.602.654.000
3000	SECRETARIA DE ESTADO DE DESENVOLVIMENTO SOCIAL	3.270.000	278.052.000		281.322.000
3100	SECRETARIA DE ESTADO DE DESENVOLVIMENTO E INOVAÇÃO	27.703.000	139.593.000		167.296.000
3200	SECRETARIA DE ESTADO DE AGRICULTURA, PECUÁRIA E ABASTECIMENTO.	125.100.000	19.695.000	10.000	144.805.000
3300	SECRETARIA DE ESTADO DE INDÚSTRIA, COMÉRCIO E SERVIÇOS		29.585.000	4.459.000	34.044.000
4000	SECRETARIA-GERAL DA GOVERNADORIA		27.371.000		27.371.000
4200	SECRETARIA DE ESTADO DA RETOMADA		70.847.000		70.847.000
	TOTAL	430.535.000	9.506.235.000	4.395.781.000	14.332.551.000

ADMINISTRAÇÃO DIRETA **(R$ 1,00)**

DEMONSTRATIVO DAS DESPESAS POR FONTES DE RECURSOS, CONFORME OS PROJETOS, ATIVIDADES E OPERAÇÕES ESPECIAIS E AS CATEGORIAS ECONÔMICAS

1100 - SECRETARIA DA CASA CIVIL

CÓDIGO	ESPECIFICAÇÃO	TOTAL	PROJETOS	ATIVIDADES	OPERAÇÕES ESPECIAIS	RESERVA DE CONTINGÊNCIA	CATEGORIA ECONÔMICA	
							CORRENTE	CAPITAL
100	RECEITAS ORDINARIAS	19.560.000	73.000	19.487.000			19.490.000	70.000
	TOTAL	**19.560.000**	**73.000**	**19.487.000**			**19.490.000**	**70.000**

ADMINISTRAÇÃO DIRETA **(R$ 1,00)**

DEMONSTRATIVO DAS DESPESAS POR FONTES DE RECURSOS, CONFORME OS PROJETOS, ATIVIDADES E OPERAÇÕES ESPECIAIS E AS CATEGORIAS ECONÔMICAS

1100 - SECRETARIA DA CASA CIVIL

1101 - GABINETE DO SECRETÁRIO DA CASA CIVIL

CÓDIGO	ESPECIFICAÇÃO	TOTAL	PROJETOS	ATIVIDADES	OPERAÇÕES ESPECIAIS	RESERVA DE CONTINGÊNCIA	CATEGORIA ECONÔMICA	
							CORRENTE	CAPITAL
100	RECEITAS ORDINARIAS	19.560.000	73.000	19.487.000			19.490.000	70.000
	TOTAL	**19.560.000**	**73.000**	**19.487.000**			**19.490.000**	**70.000**

ADMINISTRAÇÃO DIRETA **(R$ 1,00)**

DEMONSTRATIVO DAS DESPESAS POR FONTES DE RECURSOS, CONFORME OS PROJETOS, ATIVIDADES E OPERAÇÕES ESPECIAIS E AS CATEGORIAS ECONÔMICAS

1200 - SECRETARIA DE ESTADO DE COMUNICAÇÃO

CÓDIGO	ESPECIFICAÇÃO	TOTAL	PROJETOS	ATIVIDADES	OPERAÇÕES ESPECIAIS	RESERVA DE CONTINGÊNCIA	CATEGORIA ECONÔMICA	
							CORRENTE	CAPITAL
100	RECEITAS ORDINARIAS	101.000.000	91.899.000	9.101.000			99.840.000	1.160.000
	TOTAL	**101.000.000**	**91.899.000**	**9.101.000**			**99.840.000**	**1.160.000**

ADMINISTRAÇÃO DIRETA **(R$ 1,00)**

DEMONSTRATIVO DAS DESPESAS POR FONTES DE RECURSOS, CONFORME OS PROJETOS, ATIVIDADES E OPERAÇÕES ESPECIAIS E AS CATEGORIAS ECONÔMICAS

1200 - SECRETARIA DE ESTADO DE COMUNICAÇÃO

1201 - GABINETE DO SECRETÁRIO DE ESTADO DE COMUNICAÇÃO

CÓDIGO	ESPECIFICAÇÃO	TOTAL	PROJETOS	ATIVIDADES	OPERAÇÕES ESPECIAIS	RESERVA DE CONTINGÊNCIA	CATEGORIA ECONÔMICA	
							CORRENTE	CAPITAL
100	RECEITAS ORDINARIAS	101.000.000	91.899.000	9.101.000			99.840.000	1.160.000
	TOTAL	**101.000.000**	**91.899.000**	**9.101.000**			**99.840.000**	**1.160.000**

ADMINISTRAÇÃO DIRETA **(R$ 1,00)**

DEMONSTRATIVO DAS DESPESAS POR FONTES DE RECURSOS, CONFORME OS PROJETOS, ATIVIDADES E OPERAÇÕES ESPECIAIS E AS CATEGORIAS ECONÔMICAS

1300 - VICE-GOVERNADORIA

CÓDIGO	ESPECIFICAÇÃO	TOTAL	PROJETOS	ATIVIDADES	OPERAÇÕES ESPECIAIS	RESERVA DE CONTINGÊNCIA	CATEGORIA ECONÔMICA	
							CORRENTE	CAPITAL
100	RECEITAS ORDINARIAS	9.145.000		9.145.000			9.135.000	10.000
	TOTAL	**9.145.000**		**9.145.000**			**9.135.000**	**10.000**

ADMINISTRAÇÃO DIRETA **(R$ 1,00)**

DEMONSTRATIVO DAS DESPESAS POR FONTES DE RECURSOS, CONFORME OS PROJETOS, ATIVIDADES E OPERAÇÕES ESPECIAIS E AS CATEGORIAS ECONÔMICAS

1300 - VICE-GOVERNADORIA

1301 - GABINETE DO VICE-GOVERNADOR

CÓDIGO	ESPECIFICAÇÃO	TOTAL	PROJETOS	ATIVIDADES	OPERAÇÕES ESPECIAIS	RESERVA DE CONTINGÊNCIA	CATEGORIA ECONÔMICA	
							CORRENTE	CAPITAL
100	RECEITAS ORDINARIAS	9.145.000		9.145.000			9.135.000	10.000
	TOTAL	**9.145.000**		**9.145.000**			**9.135.000**	**10.000**

ADMINISTRAÇÃO DIRETA **(R$ 1,00)**

DEMONSTRATIVO DAS DESPESAS POR FONTES DE RECURSOS, CONFORME OS PROJETOS, ATIVIDADES E OPERAÇÕES ESPECIAIS E AS CATEGORIAS ECONÔMICAS

1400 - PROCURADORIA-GERAL DO ESTADO - PGE

CÓDIGO	ESPECIFICAÇÃO	TOTAL	PROJETOS	ATIVIDADES	OPERAÇÕES ESPECIAIS	RESERVA DE CONTINGÊNCIA	CATEGORIA ECONÔMICA	
							CORRENTE	CAPITAL
100	RECEITAS ORDINARIAS	105.388.000		104.718.000	670.000		105.093.000	295.000
	TOTAL	**105.388.000**		**104.718.000**	**670.000**		**105.093.000**	**295.000**

ADMINISTRAÇÃO DIRETA **(R$ 1,00)**

DEMONSTRATIVO DAS DESPESAS POR FONTES DE RECURSOS, CONFORME OS PROJETOS, ATIVIDADES E OPERAÇÕES ESPECIAIS E AS CATEGORIAS ECONÔMICAS

1400 - PROCURADORIA-GERAL DO ESTADO - PGE

1401 - GABINETE DO PROCURADOR-GERAL DO ESTADO

CÓDIGO	ESPECIFICAÇÃO	TOTAL	PROJETOS	ATIVIDADES	OPERAÇÕES ESPECIAIS	RESERVA DE CONTINGÊNCIA	CATEGORIA ECONÔMICA	
							CORRENTE	CAPITAL
100	RECEITAS ORDINARIAS	105.388.000		104.718.000	670.000		105.093.000	295.000
	TOTAL	**105.388.000**		**104.718.000**	**670.000**		**105.093.000**	**295.000**

ADMINISTRAÇÃO DIRETA **(R$ 1,00)**

DEMONSTRATIVO DAS DESPESAS POR FONTES DE RECURSOS, CONFORME OS PROJETOS, ATIVIDADES E OPERAÇÕES ESPECIAIS E AS CATEGORIAS ECONÔMICAS

1500 - CONTROLADORIA-GERAL DO ESTADO

CÓDIGO	ESPECIFICAÇÃO	TOTAL	PROJETOS	ATIVIDADES	OPERAÇÕES ESPECIAIS	RESERVA DE CONTINGÊNCIA	CATEGORIA ECONÔMICA	
							CORRENTE	CAPITAL
100	RECEITAS ORDINARIAS	50.615.000		50.615.000			50.333.000	282.000
280	CONVENIOS, AJUSTES E ACORDOS COM ORGAOS FEDERAIS	20.000		20.000			20.000	
281	CONVENIOS, AJUSTES E ACORDOS COM ORGAOS MUNICIPAIS	10.000		10.000			10.000	
282	OUTROS CONVENIOS, AJUSTES E ACORDOS	50.000		50.000			50.000	
	TOTAL	**50.695.000**		**50.695.000**			**50.413.000**	**282.000**

DEMONSTRATIVO DA RECEITA **R$ 1,00**

1501 - GABINETE DO SECRETÁRIO - CHEFE DA CONTROLADORIA GERAL DO ESTADO

CÓDIGO	ESPECIFICAÇÃO	ALÍNEA / SUBALÍNEA	ORIGEM/ESPÉCIE/RUBRICA	CATEGORIA ECONÔMICA
1.0.0.0.00.0.0.0000	RECEITAS CORRENTES			50.000
1.7.0.0.00.0.0.0000	TRANSFERÊNCIAS CORRENTES		50.000	
1.7.1.0.00.0.0.0000	TRANSFERÊNCIAS DA UNIÃO E DE SUAS ENTIDADES		10.000	
1.7.1.8.00.0.0.0000	TRANSFERÊNCIAS DA UNIÃO - ESPECÍFICAS DE ESTADOS, DF E MUNICÍPIOS		10.000	
1.7.1.8.10.0.0.0000	TRANSFERÊNCIAS DE CONVÊNIOS DA UNIÃO E DE SUAS ENTIDADES	10.000		
1.7.1.8.10.9.0.0000	OUTRAS TRANSFERÊNCIAS DE CONVÊNIOS DA UNIÃO	10.000		
1.7.1.8.10.9.1.0000	OUTRAS TRANSFERÊNCIAS DE CONVÊNIOS DA UNIÃO - PRINCIPAL	10.000		
1.7.1.8.10.9.1.0011 (280)	TRANSFERÊNCIAS DE CONVÊNIOS DA UNIÃO DESTINADAS A PROGRAMAS DE CONTROLE, TRANSPARÊNCIA E FISCALIZAÇÃO DA GESTÃO ADMINISTRATIVA - PRINCIPAL	10.000		
1.7.4.0.00.0.0.0000	TRANSFERÊNCIAS DE INSTITUIÇÕES PRIVADAS		10.000	
1.7.4.8.00.0.0.0000	TRANSFERÊNCIAS DE INSTITUIÇÕES PRIVADAS - ESPECÍFICAS DE ESTADOS, DF E MUNICÍPIOS		10.000	
1.7.4.8.01.0.0.0000	TRANSFERÊNCIA DE CONVÊNIOS DE INSTITUIÇÕES PRIVADAS PARA EST/DF/MUN	10.000		
1.7.4.8.01.9.0.0000	OUTRAS TRANSFERÊNCIAS DE CONVÊNIOS DE INSTITUIÇÕES PRIVADAS	10.000		
1.7.4.8.01.9.1.0000	OUTRAS TRANSFERÊNCIAS DE CONVÊNIOS DE INSTITUIÇÕES PRIVADAS - PRINCIPAL	10.000		
1.7.4.8.01.9.1.0005 (282)	TRANSFERÊNCIAS DE CONVÊNIOS DE INSTITUIÇÕES PRIVADAS PARA CONTROLE, TRANSPARÊNCIA E FISCALIZAÇÃO DA GESTÃO ADMINISTRATIVA	10.000		
1.7.5.0.00.0.0.0000	TRANSFERÊNCIAS DE OUTRAS INSTITUIÇÕES PÚBLICAS		30.000	
1.7.5.0.00.1.0.0000	TRANSFERÊNCIAS DE OUTRAS INSTITUIÇÕES PÚBLICAS	30.000		
1.7.5.0.00.1.1.0000	TRANSFERÊNCIAS DE OUTRAS INSTITUIÇÕES PÚBLICAS - PRINCIPAL	30.000		
1.7.5.0.00.1.1.0001 (282)	TRANSFERÊNCIA DE CONVÊNIOS PARA PROJETOS DE EDUCAÇÃO	30.000		
2.0.0.0.00.0.0.0000	RECEITAS DE CAPITAL			30.000
2.4.0.0.00.0.0.0000	TRANSFERÊNCIAS DE CAPITAL		30.000	
2.4.1.0.00.0.0.0000	TRANSFERÊNCIAS DA UNIÃO E DE SUAS ENTIDADES		10.000	
2.4.1.8.00.0.0.0000	TRANSFERÊNCIAS DA UNIÃO - ESPECÍFICAS DE ESTADOS, DF E MUNICÍPIOS		10.000	
2.4.1.8.10.0.0.0000	TRANSFERÊNCIA DE CONVÊNIOS DA UNIÃO E DE SUAS ENTIDADES	10.000		
2.4.1.8.10.9.0.0000	OUTRAS TRANSFERÊNCIAS DE CONVÊNIOS DA UNIÃO	10.000		
2.4.1.8.10.9.1.0000	OUTRAS TRANSFERÊNCIAS DE CONVÊNIOS DA UNIÃO - PRINCIPAL	10.000		
2.4.1.8.10.9.1.0013 (280)	TRANSF. DE CONVÊNIOS DA UNIÃO P/ CONTROLE, TRANSPARÊNCIA E FISCALIZAÇÃO DA GESTÃO ADMINISTRATIVA - PRINCIPAL	10.000		
2.4.3.0.00.0.0.0000	TRANSFERÊNCIAS DOS MUNICÍPIOS E DE SUAS ENTIDADES		10.000	
2.4.3.8.00.0.0.0000	TRANSFERÊNCIAS DOS MUNICÍPIOS E DE SUAS ENTIDADES		10.000	
2.4.3.8.10.0.0.0000	TRANSFERÊNCIAS DE CONVÊNIOS DOS MUNICÍPIOS E DE SUAS	10.000		

DEMONSTRATIVO DA RECEITA **R$ 1,00**

1501 - GABINETE DO SECRETÁRIO - CHEFE DA CONTROLADORIA GERAL DO ESTADO

CÓDIGO	ESPECIFICAÇÃO	ALÍNEA / SUBALÍNEA	ORIGEM/ESPÉCIE/RUBRICA	CATEGORIA ECONÔMICA
	ENTIDADES			
2.4.3.8.10.9.0.0000	OUTRAS TRANSFERÊNCIAS DE CONVÊNIOS DOS MUNICÍPIOS	10.000		
2.4.3.8.10.9.1.0000	OUTRAS TRANSFERÊNCIAS DE CONVÊNIOS DOS MUNICÍPIOS	10.000		
2.4.3.8.10.9.1.0003 (281)	TRANSF. DE CONV. DOS MUNICÍPIOS P/ CONTROLE, TRANSPARÊNCIA E FISCALIZAÇÃO DA GESTÃO ADMINISTRATIVA - PRINCIPAL	10.000		
2.4.4.0.00.0.0.0000	TRANSFERÊNCIAS DE INSTITUIÇÕES PRIVADAS		10.000	
2.4.4.8.00.0.0.0000	TRANSFERÊNCIAS DE INSTITUIÇÕES PRIVADAS - ESPECÍFICAS DE ESTADOS, DF E MUNICÍPIOS		10.000	
2.4.4.8.10.0.0.0000	TRANSFERÊNCIAS DE CONVÊNIOS DE INSTITUIÇÕES PRIVADAS	10.000		
2.4.4.8.10.1.0.0000	TRANSFERÊNCIAS DE CONVÊNIOS DE INSTITUIÇÕES PRIVADAS	10.000		
2.4.4.8.10.1.1.0000	TRANSFERÊNCIAS DE CONVÊNIOS DE INSTITUIÇÕES PRIVADAS - PRINCIPAL	10.000		
2.4.4.8.10.1.1.0007 (282)	TRANSF. DE CONVÊNIOS DE INST. PRIVADAS P/ CONTROLE, TRANSPARÊNCIA E FISCALIZAÇÃO DA GESTÃO ADMINISTRATIVA - PRINCIPAL	10.000		
	TOTAL DA RECEITA			**80.000**

ADMINISTRAÇÃO DIRETA **(R$ 1,00)**

DEMONSTRATIVO DAS DESPESAS POR FONTES DE RECURSOS, CONFORME OS PROJETOS, ATIVIDADES E OPERAÇÕES ESPECIAIS E AS CATEGORIAS ECONÔMICAS

1500 - CONTROLADORIA-GERAL DO ESTADO

1501 - GABINETE DO SECRETÁRIO - CHEFE DA CONTROLADORIA GERAL DO ESTADO

CÓDIGO	ESPECIFICAÇÃO	TOTAL	PROJETOS	ATIVIDADES	OPERAÇÕES ESPECIAIS	RESERVA DE CONTINGÊNCIA	CATEGORIA ECONÔMICA	
							CORRENTE	CAPITAL
100	RECEITAS ORDINARIAS	50.615.000		50.615.000			50.333.000	282.000
280	CONVENIOS, AJUSTES E ACORDOS COM ORGAOS FEDERAIS	20.000		20.000			20.000	
281	CONVENIOS, AJUSTES E ACORDOS COM ORGAOS MUNICIPAIS	10.000		10.000			10.000	
282	OUTROS CONVENIOS, AJUSTES E ACORDOS	50.000		50.000			50.000	
	TOTAL	**50.695.000**		**50.695.000**			**50.413.000**	**282.000**

ADMINISTRAÇÃO DIRETA **(R$ 1,00)**

DEMONSTRATIVO DAS DESPESAS POR FONTES DE RECURSOS, CONFORME OS PROJETOS, ATIVIDADES E OPERAÇÕES ESPECIAIS E AS CATEGORIAS ECONÔMICAS

1600 - SECRETARIA DA CASA MILITAR

CÓDIGO	ESPECIFICAÇÃO	TOTAL	PROJETOS	ATIVIDADES	OPERAÇÕES ESPECIAIS	RESERVA DE CONTINGÊNCIA	CATEGORIA ECONÔMICA	
							CORRENTE	CAPITAL
100	RECEITAS ORDINARIAS	62.725.000		62.725.000			62.606.000	119.000
	TOTAL	**62.725.000**		**62.725.000**			**62.606.000**	**119.000**

DEMONSTRATIVO DA RECEITA **R$ 1,00**

1601 - GABINETE DO SECRETÁRIO - CHEFE DA CASA MILITAR

CÓDIGO	ESPECIFICAÇÃO	ALÍNEA / SUBALÍNEA	ORIGEM/ESPÉCIE/RUBRICA	CATEGORIA ECONÔMICA
1.0.0.0.00.0.0.0000	RECEITAS CORRENTES			20.000
1.3.0.0.00.0.0.0000	RECEITA PATRIMONIAL		20.000	
1.3.2.0.00.0.0.0000	VALORES MOBILIÁRIOS		20.000	
1.3.2.1.00.0.0.0000	JUROS E CORREÇÕES MONETÁRIAS		20.000	
1.3.2.1.00.1.0.0000	REMUNERAÇÃO DE DEPÓSITOS BANCÁRIOS	20.000		
1.3.2.1.00.1.1.0000	REMUNERAÇÃO DE DEPÓSITOS BANCÁRIOS - PRINCIPAL	20.000		
1.3.2.1.00.1.1.0028 (100)	RENDIMENTO APLICAÇÃO CURTO PRAZO EM CTA CORRENTE (FONTE 100) - PRINCIPAL	20.000		
	TOTAL DA RECEITA			20.000

ADMINISTRAÇÃO DIRETA **(R$ 1,00)**

DEMONSTRATIVO DAS DESPESAS POR FONTES DE RECURSOS, CONFORME OS PROJETOS, ATIVIDADES E OPERAÇÕES ESPECIAIS E AS CATEGORIAS ECONÔMICAS

1600 - SECRETARIA DA CASA MILITAR

1601 - GABINETE DO SECRETÁRIO - CHEFE DA CASA MILITAR

CÓDIGO	ESPECIFICAÇÃO	TOTAL	PROJETOS	ATIVIDADES	OPERAÇÕES ESPECIAIS	RESERVA DE CONTINGÊNCIA	CATEGORIA ECONÔMICA	
							CORRENTE	CAPITAL
100	RECEITAS ORDINARIAS	62.725.000		62.725.000			62.606.000	119.000
	TOTAL	**62.725.000**		**62.725.000**			**62.606.000**	**119.000**

ADMINISTRAÇÃO DIRETA **(R$ 1,00)**

DEMONSTRATIVO DAS DESPESAS POR FONTES DE RECURSOS, CONFORME OS PROJETOS, ATIVIDADES E OPERAÇÕES ESPECIAIS E AS CATEGORIAS ECONÔMICAS

1700 - SECRETARIA DE ESTADO DA ECONOMIA

CÓDIGO	ESPECIFICAÇÃO	TOTAL	PROJETOS	ATIVIDADES	OPERAÇÕES ESPECIAIS	RESERVA DE CONTINGÊNCIA	CATEGORIA ECONÔMICA	
							CORRENTE	CAPITAL
138	Emolumentos e Custas Extrajudiciais	67.307.000	1.843.000	3.717.000	61.747.000	61.747.000	3.094.000	2.466.000
139	Emolumetnos - FOMENTAR	9.064.000			9.064.000	9.064.000		
142	Recursos Vinculados a Ações e Programas Específicos	8.241.000			8.241.000	8.241.000		
155	Recursos PROTEGE - Adicional de 2% ICMS	7.915.000			7.915.000		7.915.000	
156	Recursos Destinados ao PROTEGE	11.427.000			11.427.000		11.427.000	
161	Taxas por Serviços Públicos	482.538.000			482.538.000	28.610.000	226.963.000	226.965.000
162	Taxas pelo Exercício do Poder de Polícia	6.778.000			6.778.000	6.778.000		
163	Recursos de Encargos Legais e Honorários Advocatícios	479.000			479.000	479.000		
100	RECEITAS ORDINARIAS	4.654.713.000	32.396.000	853.254.000	3.769.063.000	270.971.000	2.539.000.000	1.844.742.000
117	COTA-PARTE DA CONTRIBUIÇÃO DE INTERVENÇÃO NO DOMINIO ECONOMICO - CIDE	291.000			291.000		291.000	
118	COTA-PARTE DO FUNDO ESPECIAL DO PETRÓLEO - FEP	110.000			110.000		110.000	
123	RECURSOS VINCULADOS AOS DEPÓSITOS JUDICIAIS	4.313.000			4.313.000		4.313.000	
124	RECURSOS DE ALIENAÇÃO DE BENS ATIVOS	1.431.000			1.431.000	1.431.000		
	TOTAL	**5.254.607.000**	**34.239.000**	**856.971.000**	**4.363.397.000**	**387.321.000**	**2.793.113.000**	**2.074.173.000**

DEMONSTRATIVO DA RECEITA

R$ 1,00

1701 - GABINETE DO SECRETÁRIO DE ESTADO DA ECONOMIA

CÓDIGO	ESPECIFICAÇÃO	ALÍNEA / SUBALÍNEA	ORIGEM/ESPÉCIE/RUBRICA	CATEGORIA ECONÔMICA
1.0.0.0.00.0.0.0000	RECEITAS CORRENTES			8.708.000
1.1.0.0.00.0.0.0000	IMPOSTOS, TAXAS E CONTRIBUIÇÕES DE MELHORIA		8.688.000	
1.1.2.0.00.0.0.0000	TAXAS		8.688.000	
1.1.2.8.00.0.0.0000	TAXAS ESPECÍFICAS DE ESTADOS, DF E MUNICÍPIOS		8.688.000	
1.1.2.8.02.0.0.0000	TAXAS PELA PRESTAÇÃO DE SERVIÇOS	8.688.000		
1.1.2.8.02.2.0.0000	TAXAS EXTRAJUDICIAIS	8.688.000		
1.1.2.8.02.2.1.0000	TAXAS EXTRAJUDICIAIS - PRINCIPAL	8.688.000		
1.1.2.8.02.2.1.0001 (138)	EMOLUMENTOS E CUSTAS EXTRAJUDICIAIS	8.688.000		
1.3.0.0.00.0.0.0000	RECEITA PATRIMONIAL		20.000	
1.3.2.0.00.0.0.0000	VALORES MOBILIÁRIOS		20.000	
1.3.2.1.00.0.0.0000	JUROS E CORREÇÕES MONETÁRIAS		20.000	
1.3.2.1.00.1.0.0000	REMUNERAÇÃO DE DEPÓSITOS BANCÁRIOS	20.000		
1.3.2.1.00.1.1.0000	REMUNERAÇÃO DE DEPÓSITOS BANCÁRIOS - PRINCIPAL	20.000		
1.3.2.1.00.1.1.0020 (100)	RENDIMENTO APLICAÇÃO CURTO PRAZO EM CTA CORRENTE - PRINCIPAL	20.000		
1.0.0.0.00.0.0.9000	DEDUÇÃO - RECEITAS CORRENTES			-3.128.000
1.1.0.0.00.0.0.9000	DEDUÇÃO - IMPOSTOS, TAXAS E CONTRIBUIÇÕES DE MELHORIA		-3.128.000	
1.1.2.0.00.0.0.9000	DEDUÇÃO - TAXAS		-3.128.000	
1.1.2.8.00.0.0.9000	DEDUÇÃO - TAXAS ESPECIFICAS DE ESTADOS, DF E MUNICÍPIOS		-3.128.000	
1.1.2.8.02.0.0.9000	DEDUÇÃO - TAXAS PELA PRESTAÇÃO DE SERVIÇOS	-3.128.000		
1.1.2.8.02.2.0.9000	DEDUÇÃO - TAXAS EXTRAJUDICIAIS	-3.128.000		
1.1.2.8.02.2.1.9000	DEDUÇÃO - TAXAS EXTRAJUDICIAIS - PRINCIPAL	-3.128.000		
1.1.2.8.02.2.1.9001 (138)	DEDUÇÃO - EMOLUMENTOS E CUSTAS EXTRAJUDICIAIS	-3.128.000		
	TOTAL DA RECEITA			5.580.000

ADMINISTRAÇÃO DIRETA **(R$ 1,00)**

DEMONSTRATIVO DAS DESPESAS POR FONTES DE RECURSOS, CONFORME OS PROJETOS, ATIVIDADES E OPERAÇÕES ESPECIAIS E AS CATEGORIAS ECONÔMICAS

1700 - SECRETARIA DE ESTADO DA ECONOMIA

1701 - GABINETE DO SECRETÁRIO DE ESTADO DA ECONOMIA

CÓDIGO	ESPECIFICAÇÃO	TOTAL	PROJETOS	ATIVIDADES	OPERAÇÕES ESPECIAIS	RESERVA DE CONTINGÊNCIA	CATEGORIA ECONÔMICA	
							CORRENTE	CAPITAL
138	Emolumentos e Custas Extrajudiciais	5.560.000	1.843.000	3.717.000			3.094.000	2.466.000
100	RECEITAS ORDINARIAS	885.650.000	32.396.000	853.254.000			856.049.000	29.601.000
	TOTAL	**891.210.000**	**34.239.000**	**856.971.000**			**859.143.000**	**32.067.000**

ADMINISTRAÇÃO DIRETA **(R$ 1,00)**

DEMONSTRATIVO DAS DESPESAS POR FONTES DE RECURSOS, CONFORME OS PROJETOS, ATIVIDADES E OPERAÇÕES ESPECIAIS E AS CATEGORIAS ECONÔMICAS

1700 - SECRETARIA DE ESTADO DA ECONOMIA

1702 - ENCARGOS FINANCEIROS DO ESTADO

CÓDIGO	ESPECIFICAÇÃO	TOTAL	PROJETOS	ATIVIDADES	OPERAÇÕES ESPECIAIS	RESERVA DE CONTINGÊNCIA	CATEGORIA ECONÔMICA	
							CORRENTE	CAPITAL
138	Emolumentos e Custas Extrajudiciais	61.747.000			61.747.000	61.747.000		
139	Emolumetnos - FOMENTAR	9.064.000			9.064.000	9.064.000		
142	Recursos Vinculados a Ações e Programas Específicos	8.241.000			8.241.000	8.241.000		
155	Recursos PROTEGE - Adicional de 2% ICMS	7.315.000			7.315.000		7.315.000	
156	Recursos Destinados ao PROTEGE	10.827.000			10.827.000		10.827.000	
161	Taxas por Serviços Públicos	482.538.000			482.538.000	28.610.000	226.963.000	226.965.000
162	Taxas pelo Exercício do Poder de Polícia	6.778.000			6.778.000	6.778.000		
163	Recursos de Encargos Legais e Honorários Advocatícios	479.000			479.000	479.000		
100	RECEITAS ORDINARIAS	3.152.137.000			3.152.137.000	270.971.000	1.066.025.000	1.815.141.000
117	COTA-PARTE DA CONTRIBUIÇÃO DE INTERVENÇÃO NO DOMINIO ECONOMICO - CIDE	291.000			291.000		291.000	
118	COTA-PARTE DO FUNDO ESPECIAL DO PETRÓLEO - FEP	110.000			110.000		110.000	
124	RECURSOS DE ALIENAÇÃO DE BENS ATIVOS	1.431.000			1.431.000	1.431.000		
	TOTAL	**3.740.958.000**			**3.740.958.000**	**387.321.000**	**1.311.531.000**	**2.042.106.000**

ADMINISTRAÇÃO DIRETA **(R$ 1,00)**

DEMONSTRATIVO DAS DESPESAS POR FONTES DE RECURSOS, CONFORME OS PROJETOS, ATIVIDADES E OPERAÇÕES ESPECIAIS E AS CATEGORIAS ECONÔMICAS

1700 - SECRETARIA DE ESTADO DA ECONOMIA

1704 - ENCARGOS ESPECIAIS

CÓDIGO	ESPECIFICAÇÃO	TOTAL	PROJETOS	ATIVIDADES	OPERAÇÕES ESPECIAIS	RESERVA DE CONTINGÊNCIA	CATEGORIA ECONÔMICA	
							CORRENTE	CAPITAL
155	Recursos PROTEGE - Adicional de 2% ICMS	600.000			600.000		600.000	
156	Recursos Destinados ao PROTEGE	600.000			600.000		600.000	
100	RECEITAS ORDINARIAS	616.926.000			616.926.000		616.926.000	
123	RECURSOS VINCULADOS AOS DEPÓSITOS JUDICIAIS	4.313.000			4.313.000		4.313.000	
	TOTAL	**622.439.000**			**622.439.000**		**622.439.000**	

ADMINISTRAÇÃO DIRETA **(R$ 1,00)**

DEMONSTRATIVO DAS DESPESAS POR FONTES DE RECURSOS, CONFORME OS PROJETOS, ATIVIDADES E OPERAÇÕES ESPECIAIS E AS CATEGORIAS ECONÔMICAS

1800 - SECRETARIA DE ESTADO DA ADMINISTRAÇÃO

CÓDIGO	ESPECIFICAÇÃO	TOTAL	PROJETOS	ATIVIDADES	OPERAÇÕES ESPECIAIS	RESERVA DE CONTINGÊNCIA	CATEGORIA ECONÔMICA	
							CORRENTE	CAPITAL
129	Recursos de Concessões, Permissões e Delegações	214.000		214.000			214.000	
142	Recursos Vinculados a Ações e Programas Específicos	8.000.000		8.000.000			6.875.000	1.125.000
155	Recursos PROTEGE - Adicional de 2% ICMS	99.575.000		99.575.000			99.575.000	
156	Recursos Destinados ao PROTEGE	42.689.000		42.689.000			41.689.000	1.000.000
164	Contribuição Produzir	7.713.000		7.713.000			7.713.000	
100	RECEITAS ORDINARIAS	305.702.000		282.467.000	23.235.000		296.802.000	8.900.000
280	CONVENIOS, AJUSTES E ACORDOS COM ORGAOS FEDERAIS	20.000		20.000			10.000	10.000
	TOTAL	**463.913.000**		**440.678.000**	**23.235.000**		**452.878.000**	**11.035.000**

DEMONSTRATIVO DA RECEITA **R$ 1,00**

1801 - GABINETE DO SECRETÁRIO DE ESTADO DA ADMINISTRAÇÃO

CÓDIGO	ESPECIFICAÇÃO	ALÍNEA / SUBALÍNEA	ORIGEM/ESPÉCIE/RUBRICA	CATEGORIA ECONÔMICA
1.0.0.0.00.0.0.0000	RECEITAS CORRENTES			8.020.000
1.3.0.0.00.0.0.0000	RECEITA PATRIMONIAL		20.000	
1.3.2.0.00.0.0.0000	VALORES MOBILIÁRIOS		20.000	
1.3.2.1.00.0.0.0000	JUROS E CORREÇÕES MONETÁRIAS		20.000	
1.3.2.1.00.1.0.0000	REMUNERAÇÃO DE DEPÓSITOS BANCÁRIOS	20.000		
1.3.2.1.00.1.1.0000	REMUNERAÇÃO DE DEPÓSITOS BANCÁRIOS - PRINCIPAL	20.000		
1.3.2.1.00.1.1.0007 (280)	RENDIMENTOS DE APLICAÇÕES DE CURTO PRAZO EM CONTA CORRENTE - CONVÊNIOS COM A UNIÃO - PRINCIPAL	20.000		
1.9.0.0.00.0.0.0000	OUTRAS RECEITAS CORRENTES		8.000.000	
1.9.9.0.00.0.0.0000	DEMAIS RECEITAS CORRENTES		8.000.000	
1.9.9.0.99.0.0.0000	OUTRAS RECEITAS	8.000.000		
1.9.9.0.99.1.0.0000	OUTRAS RECEITAS - PRIMÁRIAS	8.000.000		
1.9.9.0.99.1.1.0000	OUTRAS RECEITAS - PRIMÁRIAS - PRINCIPAL	8.000.000		
1.9.9.0.99.1.1.0056 (142)	RECEITA DE CONSIGNAÇÃO/FALTA	8.000.000		
	TOTAL DA RECEITA			**8.020.000**

ADMINISTRAÇÃO DIRETA **(R$ 1,00)**

DEMONSTRATIVO DAS DESPESAS POR FONTES DE RECURSOS, CONFORME OS PROJETOS, ATIVIDADES E OPERAÇÕES ESPECIAIS E AS CATEGORIAS ECONÔMICAS

1800 - SECRETARIA DE ESTADO DA ADMINISTRAÇÃO

1801 - GABINETE DO SECRETÁRIO DE ESTADO DA ADMINISTRAÇÃO

CÓDIGO	ESPECIFICAÇÃO	TOTAL	PROJETOS	ATIVIDADES	OPERAÇÕES ESPECIAIS	RESERVA DE CONTINGÊNCIA	CATEGORIA ECONÔMICA	
							CORRENTE	CAPITAL
129	Recursos de Concessões, Permissões e Delegações	214.000		214.000			214.000	
142	Recursos Vinculados a Ações e Programas Específicos	8.000.000		8.000.000			6.875.000	1.125.000
100	RECEITAS ORDINARIAS	222.727.000		222.727.000			218.629.000	4.098.000
280	CONVENIOS, AJUSTES E ACORDOS COM ORGAOS FEDERAIS	20.000		20.000			10.000	10.000
	TOTAL	**230.961.000**		**230.961.000**			**225.728.000**	**5.233.000**

DEMONSTRATIVO DA RECEITA **R$ 1,00**

1802 - ENCARGOS GERAIS DO ESTADO

CÓDIGO	ESPECIFICAÇÃO	ALÍNEA / SUBALÍNEA	ORIGEM/ESPÉCIE/RUBRICA	CATEGORIA ECONÔMICA
1.0.0.0.00.0.0.0000	RECEITAS CORRENTES			5.399.000
1.9.0.0.00.0.0.0000	OUTRAS RECEITAS CORRENTES		5.399.000	
1.9.9.0.00.0.0.0000	DEMAIS RECEITAS CORRENTES		5.399.000	
1.9.9.0.99.0.0.0000	OUTRAS RECEITAS	5.399.000		
1.9.9.0.99.1.0.0000	OUTRAS RECEITAS - PRIMÁRIAS	5.399.000		
1.9.9.0.99.1.1.0000	OUTRAS RECEITAS - PRIMÁRIAS - PRINCIPAL	5.399.000		
1.9.9.0.99.1.1.0076 (164)	CONTRIBUIÇÃO CULT/ESP/TUR/OVG - PRODUZIR - LEI 20.695/19	5.399.000		
	TOTAL DA RECEITA			5.399.000

ADMINISTRAÇÃO DIRETA **(R$ 1,00)**

DEMONSTRATIVO DAS DESPESAS POR FONTES DE RECURSOS, CONFORME OS PROJETOS, ATIVIDADES E OPERAÇÕES ESPECIAIS E AS CATEGORIAS ECONÔMICAS

1800 - SECRETARIA DE ESTADO DA ADMINISTRAÇÃO

1802 - ENCARGOS GERAIS DO ESTADO

CÓDIGO	ESPECIFICAÇÃO	TOTAL	PROJETOS	ATIVIDADES	OPERAÇÕES ESPECIAIS	RESERVA DE CONTINGÊNCIA	CATEGORIA ECONÔMICA	
							CORRENTE	CAPITAL
155	Recursos PROTEGE - Adicional de 2% ICMS	99.575.000		99.575.000			99.575.000	
156	Recursos Destinados ao PROTEGE	42.689.000		42.689.000			41.689.000	1.000.000
164	Contribuição Produzir	7.713.000		7.713.000			7.713.000	
100	RECEITAS ORDINARIAS	82.975.000		59.740.000	23.235.000		78.173.000	4.802.000
	TOTAL	**232.952.000**		**209.717.000**	**23.235.000**		**227.150.000**	**5.802.000**

ADMINISTRAÇÃO DIRETA **(R$ 1,00)**

DEMONSTRATIVO DAS DESPESAS POR FONTES DE RECURSOS, CONFORME OS PROJETOS, ATIVIDADES E OPERAÇÕES ESPECIAIS E AS CATEGORIAS ECONÔMICAS

1900 - SECRETARIA DO GOVERNO

CÓDIGO	ESPECIFICAÇÃO	TOTAL	PROJETOS	ATIVIDADES	OPERAÇÕES ESPECIAIS	RESERVA DE CONTINGÊNCIA	CATEGORIA ECONÔMICA	
							CORRENTE	CAPITAL
100	RECEITAS ORDINARIAS	65.240.000	52.308.000	12.932.000			22.667.000	42.573.000
	TOTAL	**65.240.000**	**52.308.000**	**12.932.000**			**22.667.000**	**42.573.000**

ADMINISTRAÇÃO DIRETA **(R$ 1,00)**

DEMONSTRATIVO DAS DESPESAS POR FONTES DE RECURSOS, CONFORME OS PROJETOS, ATIVIDADES E OPERAÇÕES ESPECIAIS E AS CATEGORIAS ECONÔMICAS

1900 - SECRETARIA DO GOVERNO

1901 - GABINETE DO SECRETÁRIO DO GOVERNO

CÓDIGO	ESPECIFICAÇÃO	TOTAL	PROJETOS	ATIVIDADES	OPERAÇÕES ESPECIAIS	RESERVA DE CONTINGÊNCIA	CATEGORIA ECONÔMICA	
							CORRENTE	CAPITAL
100	RECEITAS ORDINARIAS	65.240.000	52.308.000	12.932.000			22.667.000	42.573.000
	TOTAL	**65.240.000**	**52.308.000**	**12.932.000**			**22.667.000**	**42.573.000**

ADMINISTRAÇÃO DIRETA **(R$ 1,00)**

DEMONSTRATIVO DAS DESPESAS POR FONTES DE RECURSOS, CONFORME OS PROJETOS, ATIVIDADES E OPERAÇÕES ESPECIAIS E AS CATEGORIAS ECONÔMICAS

2100 - SECRETARIA DE ESTADO DE MEIO AMBIENTE E DESENVOLVIMENTO SUSTENTÁVEL

CÓDIGO	ESPECIFICAÇÃO	TOTAL	PROJETOS	ATIVIDADES	OPERAÇÕES ESPECIAIS	RESERVA DE CONTINGÊNCIA	CATEGORIA ECONÔMICA	
							CORRENTE	CAPITAL
156	Recursos Destinados ao PROTEGE	8.000.000		8.000.000			3.000.000	5.000.000
100	RECEITAS ORDINARIAS	61.029.000		61.029.000			60.849.000	180.000
280	CONVENIOS, AJUSTES E ACORDOS COM ORGAOS FEDERAIS	6.081.000		6.081.000			3.041.000	3.040.000
	TOTAL	**75.110.000**		**75.110.000**			**66.890.000**	**8.220.000**

DEMONSTRATIVO DA RECEITA **R$ 1,00**

2101 - GABINETE DO SECRETÁRIO DE ESTADO DE MEIO AMBIENTE E DESENVOLVIMENTO SUSTENTÁVEL

CÓDIGO	ESPECIFICAÇÃO	ALÍNEA / SUBALÍNEA	ORIGEM/ESPÉCIE/RUBRICA	CATEGORIA ECONÔMICA
1.0.0.0.00.0.0.0000	RECEITAS CORRENTES			4.000.000
1.7.0.0.00.0.0.0000	TRANSFERÊNCIAS CORRENTES		4.000.000	
1.7.1.0.00.0.0.0000	TRANSFERÊNCIAS DA UNIÃO E DE SUAS ENTIDADES		4.000.000	
1.7.1.8.00.0.0.0000	TRANSFERÊNCIAS DA UNIÃO - ESPECÍFICAS DE ESTADOS, DF E MUNICÍPIOS		4.000.000	
1.7.1.8.10.0.0.0000	TRANSFERÊNCIAS DE CONVÊNIOS DA UNIÃO E DE SUAS ENTIDADES	4.000.000		
1.7.1.8.10.9.0.0000	OUTRAS TRANSFERÊNCIAS DE CONVÊNIOS DA UNIÃO	4.000.000		
1.7.1.8.10.9.1.0000	OUTRAS TRANSFERÊNCIAS DE CONVÊNIOS DA UNIÃO - PRINCIPAL	4.000.000		
1.7.1.8.10.9.1.0012 (280)	TRANSFERÊNCIAS DE CONVÊNIOS DA UNIÃO DESTINADAS A PROGRAMAS DE GESTÃO E PLANEJAMENTO GOVERNAMENTAL ADMINISTRATIVO - PRINCIPAL	4.000.000		
2.0.0.0.00.0.0.0000	RECEITAS DE CAPITAL			2.081.000
2.4.0.0.00.0.0.0000	TRANSFERÊNCIAS DE CAPITAL		2.081.000	
2.4.1.0.00.0.0.0000	TRANSFERÊNCIAS DA UNIÃO E DE SUAS ENTIDADES		2.081.000	
2.4.1.8.00.0.0.0000	TRANSFERÊNCIAS DA UNIÃO - ESPECÍFICAS DE ESTADOS, DF E MUNICÍPIOS		2.081.000	
2.4.1.8.10.0.0.0000	TRANSFERÊNCIA DE CONVÊNIOS DA UNIÃO E DE SUAS ENTIDADES	2.081.000		
2.4.1.8.10.9.0.0000	OUTRAS TRANSFERÊNCIAS DE CONVÊNIOS DA UNIÃO	2.081.000		
2.4.1.8.10.9.1.0000	OUTRAS TRANSFERÊNCIAS DE CONVÊNIOS DA UNIÃO - PRINCIPAL	2.081.000		
2.4.1.8.10.9.1.0003 (280)	TRANSFERÊNCIAS DE CONVÊNIOS DA UNIÃO DESTINADOS PARA A INFRAESTRUTURA - PRINCIPAL	2.081.000		
	TOTAL DA RECEITA			6.081.000

ADMINISTRAÇÃO DIRETA **(R$ 1,00)**

DEMONSTRATIVO DAS DESPESAS POR FONTES DE RECURSOS, CONFORME OS PROJETOS, ATIVIDADES E OPERAÇÕES ESPECIAIS E AS CATEGORIAS ECONÔMICAS

2100 - SECRETARIA DE ESTADO DE MEIO AMBIENTE E DESENVOLVIMENTO SUSTENTÁVEL

2101 - GABINETE DO SECRETÁRIO DE ESTADO DE MEIO AMBIENTE E DESENVOLVIMENTO SUSTENTÁVEL

CÓDIGO	ESPECIFICAÇÃO	TOTAL	PROJETOS	ATIVIDADES	OPERAÇÕES ESPECIAIS	RESERVA DE CONTINGÊNCIA	CATEGORIA ECONÔMICA	
							CORRENTE	CAPITAL
156	Recursos Destinados ao PROTEGE	8.000.000		8.000.000			3.000.000	5.000.000
100	RECEITAS ORDINARIAS	61.029.000		61.029.000			60.849.000	180.000
280	CONVENIOS, AJUSTES E ACORDOS COM ORGAOS FEDERAIS	6.081.000		6.081.000			3.041.000	3.040.000
	TOTAL	**75.110.000**		**75.110.000**			**66.890.000**	**8.220.000**

ADMINISTRAÇÃO DIRETA **(R$ 1,00)**

DEMONSTRATIVO DAS DESPESAS POR FONTES DE RECURSOS, CONFORME OS PROJETOS, ATIVIDADES E OPERAÇÕES ESPECIAIS E AS CATEGORIAS ECONÔMICAS

2400 - SECRETARIA DE ESTADO DA EDUCAÇÃO

CÓDIGO	ESPECIFICAÇÃO	TOTAL	PROJETOS	ATIVIDADES	OPERAÇÕES ESPECIAIS	RESERVA DE CONTINGÊNCIA	CATEGORIA ECONÔMICA	
							CORRENTE	CAPITAL
155	Recursos PROTEGE - Adicional de 2% ICMS	226.300.000		226.300.000			226.300.000	
156	Recursos Destinados ao PROTEGE	81.500.000		81.500.000			81.500.000	
158	RECURSOS VINCULADOS À EDUCAÇÃO INFANTIL	20.000		20.000			10.000	10.000
164	Contribuição Produzir	20.000		20.000			10.000	10.000
100	RECEITAS ORDINARIAS	692.007.000	79.750.000	612.257.000			561.430.000	130.577.000
108	RECURSOS DO FUNDEB (E.C. Nº 53, DE 19/12/2006))	2.393.034.000	50.000	2.392.984.000			2.392.644.000	390.000
109	COTA-PARTE DO SALARIO EDUCACAO - COTA FEDERAL	48.000.000		48.000.000			48.000.000	
115	TRANSFERÊNCIAS DA UNIÃO - PRONATEC	1.332.000		1.332.000			1.332.000	
116	COTA-PARTE DO SALARIO-EDUCACAO - COTA ESTADUAL	176.980.000	4.530.000	172.450.000			74.301.000	102.679.000
260	CONVENIOS, AJUSTES E ACORDOS COM ORGAOS FEDERAIS - EDUCAÇÃO	84.746.000	50.000	84.696.000			14.498.000	70.248.000
	TOTAL	**3.703.939.000**	**84.380.000**	**3.619.559.000**			**3.400.025.000**	**303.914.000**

DEMONSTRATIVO DA RECEITA — **R$ 1,00**

2401 - GABINETE DO SECRETÁRIO DE ESTADO DA EDUCAÇÃO

CÓDIGO	ESPECIFICAÇÃO	ALÍNEA / SUBALÍNEA	ORIGEM/ESPÉCIE/RUBRICA	CATEGORIA ECONÔMICA
1.0.0.0.00.0.0.0000	RECEITAS CORRENTES			2.656.844.000
1.3.0.0.00.0.0.0000	RECEITA PATRIMONIAL		4.562.000	
1.3.2.0.00.0.0.0000	VALORES MOBILIÁRIOS		4.562.000	
1.3.2.1.00.0.0.0000	JUROS E CORREÇÕES MONETÁRIAS		4.562.000	
1.3.2.1.00.1.0.0000	REMUNERAÇÃO DE DEPÓSITOS BANCÁRIOS	4.562.000		
1.3.2.1.00.1.1.0000	REMUNERAÇÃO DE DEPÓSITOS BANCÁRIOS - PRINCIPAL	4.562.000		
1.3.2.1.00.1.1.0003 (108)	RECEITA DE REMUNERAÇÃO DE DEPÓSITOS BANCÁRIOS DE RECURSOS VINCULADOS - FUNDEB - PRINCIPAL	4.547.000		
1.3.2.1.00.1.1.0028 (100)	RENDIMENTO APLICAÇÃO CURTO PRAZO EM CTA CORRENTE (FONTE 100) - PRINCIPAL	15.000		
1.7.0.0.00.0.0.0000	TRANSFERÊNCIAS CORRENTES		2.651.177.000	
1.7.1.0.00.0.0.0000	TRANSFERÊNCIAS DA UNIÃO E DE SUAS ENTIDADES		263.775.000	
1.7.1.8.00.0.0.0000	TRANSFERÊNCIAS DA UNIÃO - ESPECÍFICAS DE ESTADOS, DF E MUNICÍPIOS		263.775.000	
1.7.1.8.05.0.0.0000	TRANSFERÊNCIAS DE RECURSOS DO FUNDO NACIONAL DO DESENVOLVIMENTO DA EDUCAÇÃO - FNDE	224.332.000		
1.7.1.8.05.1.0.0000	TRANSFERÊNCIAS DO SALÁRIO-EDUCAÇÃO	175.000.000		
1.7.1.8.05.1.1.0000	TRANSFERÊNCIAS DO SALÁRIO-EDUCAÇÃO - PRINCIPAL	175.000.000		
1.7.1.8.05.1.1.0001 (116)	TRANSFERÊNCIAS DO SALÁRIO-EDUCAÇÃO - PRINCIPAL	175.000.000		
1.7.1.8.05.3.0.0000	TRANSFERÊNCIAS DIRETAS DO FNDE REFERENTES AO PROGRAMA NACIONAL DE ALIMENTAÇÃO ESCOLAR - PNAE	48.000.000		
1.7.1.8.05.3.1.0000	TRANSFERÊNCIAS DIRETAS DO FNDE REFERENTES AO PROGRAMA NACIONAL DE ALIMENTAÇÃO ESCOLAR - PNAE - PRINCIPAL	48.000.000		
1.7.1.8.05.3.1.0001 (109)	TRANSFERÊNCIAS DIRETAS DO FNDE REFERENTES AO PROGRAMA NACIONAL DE ALIMENTAÇÃO ESCOLAR - PNAE - PRINCIPAL	48.000.000		
1.7.1.8.05.9.0.0000	OUTRAS TRANSFERÊNCIAS DIRETAS DO FUNDO NACIONAL DO DESENVOLVIMENTO DA EDUCAÇÃO - FNDE	1.332.000		
1.7.1.8.05.9.1.0000	OUTRAS TRANSFERÊNCIAS DIRETAS DO FUNDO NACIONAL DO DESENVOLVIMENTO DA EDUCAÇÃO - FNDE	1.332.000		
1.7.1.8.05.9.1.0002 (115)	TRANSFERÊNCIAS DIRETAS DO FNDE REFERENTES AO PROGRAMA NACIONAL DE APOIO AO ENSINO TÉCNICO - PRONATEC - PRINCIPAL	1.332.000		
1.7.1.8.10.0.0.0000	TRANSFERÊNCIAS DE CONVÊNIOS DA UNIÃO E DE SUAS ENTIDADES	39.423.000		
1.7.1.8.10.2.0.0000	TRANSFERÊNCIAS DE CONVÊNIOS DA UNIÃO DESTINADAS A PROGRAMAS DE EDUCAÇÃO	39.423.000		
1.7.1.8.10.2.1.0000	TRANSFERÊNCIAS DE CONVÊNIOS DA UNIÃO DESTINADAS A PROGRAMAS DE EDUCAÇÃO - PRINCIPAL	39.423.000		
1.7.1.8.10.2.1.0002 (260)	TRANSFERÊNCIAS DE CONVÊNIO DA UNIÃO DESTINADAS A PROGRAMAS DE EDUCAÇÃO	39.423.000		
1.7.1.8.99.0.0.0000	OUTRAS TRANSFERÊNCIAS DA UNIÃO	20.000		
1.7.1.8.99.1.0.0000	OUTRAS TRANSFERÊNCIAS DA UNIÃO	20.000		
1.7.1.8.99.1.1.0000	OUTRAS TRANSFERÊNCIAS DA UNIÃO - PRINCIPAL	20.000		
1.7.1.8.99.1.1.0022 (158)	TRANSFERÊNCIA DE RECURSOS DESTINADOS À EDUCAÇÃO INFANTIL	20.000		

DEMONSTRATIVO DA RECEITA

R$ 1,00

2401 - GABINETE DO SECRETÁRIO DE ESTADO DA EDUCAÇÃO

CÓDIGO	ESPECIFICAÇÃO	ALÍNEA / SUBALÍNEA	ORIGEM/ESPÉCIE/RUBRICA	CATEGORIA ECONÔMICA
1.7.5.0.00.0.0.0000	TRANSFERÊNCIAS DE OUTRAS INSTITUIÇÕES PÚBLICAS		2.387.402.000	
1.7.5.8.00.0.0.0000	TRANSFERÊNCIAS DE OUTRAS INSTITUIÇÕES PÚBLICAS - ESPECÍFICAS DE ESTADOS, DF E MUNICÍPIOS		2.387.402.000	
1.7.5.8.01.0.0.0000	TRANSFERÊNCIAS DE RECURSOS DO FUNDO DE MANUTENÇÃO E DESENVOLVIMENTO DA EDUCAÇÃO BÁSICA E DE VALORIZAÇÃO DOS PROFISSIONAIS DA EDUCAÇÃO - FUNDEB	2.387.402.000		
1.7.5.8.01.1.0.0000	TRANSFERÊNCIAS DE RECURSOS DO FUNDO DE MANUTENÇÃO E DESENVOLVIMENTO DA EDUCAÇÃO BÁSICA E DE VALORIZAÇÃO DOS PROFISSIONAIS DA EDUCAÇÃO - FUNDEB	2.387.402.000		
1.7.5.8.01.1.1.0000	TRANSFERÊNCIAS DE RECURSOS DO FUNDO DE MANUTENÇÃO E DESENVOLVIMENTO DA EDUCAÇÃO BÁSICA E DE VALORIZAÇÃO DOS PROFISSIONAIS DA EDUCAÇÃO - FUNDEB - PRINCIPAL	2.387.402.000		
1.7.5.8.01.1.1.0001 (108)	TRANSFERÊNCIAS DE RECURSOS DO FUNDO DE MANUTENÇÃO E DESENVOLVIMENTO DA EDUCAÇÃO BÁSICA E DE VALORIZAÇÃO DOS PROFISSIONAIS DA EDUCAÇÃO - FUNDEB - PRINCIPAL	2.387.402.000		
1.9.0.0.00.0.0.0000	OUTRAS RECEITAS CORRENTES		1.105.000	
1.9.2.0.00.0.0.0000	INDENIZAÇÕES, RESTITUIÇÕES E RESSARCIMENTOS		947.000	
1.9.2.2.00.0.0.0000	RESTITUIÇÕES		947.000	
1.9.2.2.06.0.0.0000	RESTITUIÇÃO DE DESPESAS DE EXERCÍCIOS ANTERIORES	942.000		
1.9.2.2.06.1.0.0000	RESTITUIÇÃO DE DESPESAS DE EXERCÍCIOS ANTERIORES	942.000		
1.9.2.2.06.1.1.0000	RESTITUIÇÃO DE DESPESAS DE EXERCÍCIOS ANTERIORES - PRINCIPAL	942.000		
1.9.2.2.06.1.1.0016 (108)	DEVOLUÇÃO DE SALÁRIOS/GASTOS COM PESSOAL DE EXERCÍCIOS ANTERIORES (FONTE 108) - PRINCIPAL	942.000		
1.9.2.2.99.0.0.0000	OUTRAS RESTITUIÇÕES	5.000		
1.9.2.2.99.1.0.0000	OUTRAS RESTITUIÇÕES	5.000		
1.9.2.2.99.1.1.0000	OUTRAS RESTITUIÇÕES - PRINCIPAL	5.000		
1.9.2.2.99.1.1.0026 (108)	DEVOLUÇÃO DE SALÁRIOS/GASTOS COM PESSOAL NO EXERCÍCIO - PRINCIPAL	5.000		
1.9.9.0.00.0.0.0000	DEMAIS RECEITAS CORRENTES		158.000	
1.9.9.0.99.0.0.0000	OUTRAS RECEITAS	158.000		
1.9.9.0.99.1.0.0000	OUTRAS RECEITAS - PRIMÁRIAS	158.000		
1.9.9.0.99.1.1.0000	OUTRAS RECEITAS - PRIMÁRIAS - PRINCIPAL	158.000		
1.9.9.0.99.1.1.0067 (108)	RECEITA DE DEPÓSITOS NÃO IDENTIFICADOS EM CONTAS DO FUNDEB	138.000		
1.9.9.0.99.1.1.0089 (164)	CONTRIBUIÇÕES DO PRODUZIR À EDUCAÇÃO INFANTIL - LEI N°. 13.591/2000	20.000		
2.0.0.0.00.0.0.0000	RECEITAS DE CAPITAL			45.323.000
2.4.0.0.00.0.0.0000	TRANSFERÊNCIAS DE CAPITAL		45.323.000	
2.4.1.0.00.0.0.0000	TRANSFERÊNCIAS DA UNIÃO E DE SUAS ENTIDADES		45.323.000	
2.4.1.8.00.0.0.0000	TRANSFERÊNCIAS DA UNIÃO - ESPECÍFICAS DE ESTADOS, DF E MUNICÍPIOS		45.323.000	
2.4.1.8.10.0.0.0000	TRANSFERÊNCIA DE CONVÊNIOS DA UNIÃO E DE SUAS ENTIDADES	45.323.000		
2.4.1.8.10.2.0.0000	TRANSFERÊNCIAS DE CONVÊNIO DA UNIÃO DESTINADAS A	45.323.000		

DEMONSTRATIVO DA RECEITA **R$ 1,00**

2401 - GABINETE DO SECRETÁRIO DE ESTADO DA EDUCAÇÃO

CÓDIGO	ESPECIFICAÇÃO	ALÍNEA / SUBALÍNEA	ORIGEM/ESPÉCIE/RUBRICA	CATEGORIA ECONÔMICA
	PROGRAMAS DE EDUCAÇÃO			
2.4.1.8.10.2.1.0000	TRANSFERÊNCIAS DE CONVÊNIO DA UNIÃO DESTINADAS A PROGRAMAS DE EDUCAÇÃO - PRINCIPAL	45.323.000		
2.4.1.8.10.2.1.0003 (260)	TRANSFERÊNCIAS DE CONVÊNIO DA UNIÃO DESTINADAS A PROGRAMAS DE EDUCAÇÃO	45.323.000		
1.0.0.0.00.0.0.9000	DEDUÇÃO - RECEITAS CORRENTES			-5.000
1.3.0.0.00.0.0.9000	DEDUÇÃO - RECEITA PATRIMONIAL		-5.000	
1.3.2.0.00.0.0.9000	DEDUÇÃO - VALORES MOBILIÁRIOS		-5.000	
1.3.2.1.00.0.0.9000	DEDUÇÃO - JUROS E CORREÇÕES MONETÁRIAS		-5.000	
1.3.2.1.00.1.0.9000	DEDUÇÃO - REMUNERAÇÃO DE DEPÓSITOS BANCÁRIOS	-5.000		
1.3.2.1.00.1.1.9000	DEDUÇÃO - REMUNERAÇÃO DE DEPÓSITOS BANCÁRIOS - PRINCIPAL	-5.000		
1.3.2.1.00.1.1.9028 (100)	DEDUÇÃO - RENDIMENTO APLICAÇÃO CURTO PRAZO EM CTA CORRENTE (FONTE 100) - PRINCIPAL	-5.000		
	TOTAL DA RECEITA			**2.702.162.000**

ADMINISTRAÇÃO DIRETA **(R$ 1,00)**

DEMONSTRATIVO DAS DESPESAS POR FONTES DE RECURSOS, CONFORME OS PROJETOS, ATIVIDADES E OPERAÇÕES ESPECIAIS E AS CATEGORIAS ECONÔMICAS

2400 - SECRETARIA DE ESTADO DA EDUCAÇÃO

2401 - GABINETE DO SECRETÁRIO DE ESTADO DA EDUCAÇÃO

CÓDIGO	ESPECIFICAÇÃO	TOTAL	PROJETOS	ATIVIDADES	OPERAÇÕES ESPECIAIS	RESERVA DE CONTINGÊNCIA	CATEGORIA ECONÔMICA	
							CORRENTE	CAPITAL
155	Recursos PROTEGE - Adicional de 2% ICMS	226.300.000		226.300.000			226.300.000	
156	Recursos Destinados ao PROTEGE	81.500.000		81.500.000			81.500.000	
158	RECURSOS VINCULADOS À EDUCAÇÃO INFANTIL	20.000		20.000			10.000	10.000
164	Contribuição Produzir	20.000		20.000			10.000	10.000
100	RECEITAS ORDINARIAS	692.007.000	79.750.000	612.257.000			561.430.000	130.577.000
108	RECURSOS DO FUNDEB (E.C. Nº 53, DE 19/12/2006))	2.393.034.000	50.000	2.392.984.000			2.392.644.000	390.000
109	COTA-PARTE DO SALARIO EDUCACAO - COTA FEDERAL	48.000.000		48.000.000			48.000.000	
115	TRANSFERÊNCIAS DA UNIÃO - PRONATEC	1.332.000		1.332.000			1.332.000	
116	COTA-PARTE DO SALARIO-EDUCACAO - COTA ESTADUAL	176.980.000	4.530.000	172.450.000			74.301.000	102.679.000
260	CONVENIOS, AJUSTES E ACORDOS COM ORGAOS FEDERAIS - EDUCAÇÃO	84.746.000	50.000	84.696.000			14.498.000	70.248.000
	TOTAL	**3.703.939.000**	**84.380.000**	**3.619.559.000**			**3.400.025.000**	**303.914.000**

ADMINISTRAÇÃO DIRETA **(R$ 1,00)**

DEMONSTRATIVO DAS DESPESAS POR FONTES DE RECURSOS, CONFORME OS PROJETOS, ATIVIDADES E OPERAÇÕES ESPECIAIS E AS CATEGORIAS ECONÔMICAS

2500 - SECRETARIA DE ESTADO DE CULTURA

CÓDIGO	ESPECIFICAÇÃO	TOTAL	PROJETOS	ATIVIDADES	OPERAÇÕES ESPECIAIS	RESERVA DE CONTINGÊNCIA	CATEGORIA ECONÔMICA	
							CORRENTE	CAPITAL
156	Recursos Destinados ao PROTEGE	800.000		800.000			200.000	600.000
241	TRANSFERÊNCIAS DA UNIÃO - LEI ALDIR BLANC	10.000		10.000			10.000	
100	RECEITAS ORDINARIAS	29.045.000		29.045.000			29.045.000	
280	CONVENIOS, AJUSTES E ACORDOS COM ORGAOS FEDERAIS	84.000		84.000			84.000	
	TOTAL	**29.939.000**		**29.939.000**			**29.339.000**	**600.000**

DEMONSTRATIVO DA RECEITA **R$ 1,00**

2501 - GABINETE DO SECRETÁRIO DE ESTADO DE CULTURA

CÓDIGO	ESPECIFICAÇÃO	ALÍNEA / SUBALÍNEA	ORIGEM/ESPÉCIE/RUBRICA	CATEGORIA ECONÔMICA
1.0.0.0.00.0.0.0000	RECEITAS CORRENTES			94.000
1.3.0.0.00.0.0.0000	RECEITA PATRIMONIAL		84.000	
1.3.2.0.00.0.0.0000	VALORES MOBILIÁRIOS		84.000	
1.3.2.1.00.0.0.0000	JUROS E CORREÇÕES MONETÁRIAS		84.000	
1.3.2.1.00.1.0.0000	REMUNERAÇÃO DE DEPÓSITOS BANCÁRIOS	84.000		
1.3.2.1.00.1.1.0000	REMUNERAÇÃO DE DEPÓSITOS BANCÁRIOS - PRINCIPAL	84.000		
1.3.2.1.00.1.1.0006 (280)	REMUNERAÇÃO DE DEPÓSITOS DE POUPANÇA - (CONVÊNIO COM A UNIÃO) - PRINCIPAL	84.000		
1.7.0.0.00.0.0.0000	TRANSFERÊNCIAS CORRENTES		10.000	
1.7.1.0.00.0.0.0000	TRANSFERÊNCIAS DA UNIÃO E DE SUAS ENTIDADES		10.000	
1.7.1.8.00.0.0.0000	TRANSFERÊNCIAS DA UNIÃO - ESPECÍFICAS DE ESTADOS, DF E MUNICÍPIOS		10.000	
1.7.1.8.99.0.0.0000	OUTRAS TRANSFERÊNCIAS DA UNIÃO	10.000		
1.7.1.8.99.1.0.0000	OUTRAS TRANSFERÊNCIAS DA UNIÃO	10.000		
1.7.1.8.99.1.1.0000	OUTRAS TRANSFERÊNCIAS DA UNIÃO - PRINCIPAL	10.000		
1.7.1.8.99.1.1.0019 (241)	TRANSFERÊNCIA DE RECURSOS PARA AÇÕES EMERGENCIAIS AO SETOR CULTURAL - LEI Nº 14.017/2020 - ALDIR BLANC	10.000		

TOTAL DA RECEITA **94.000**

ADMINISTRAÇÃO DIRETA **(R$ 1,00)**

DEMONSTRATIVO DAS DESPESAS POR FONTES DE RECURSOS, CONFORME OS PROJETOS, ATIVIDADES E OPERAÇÕES ESPECIAIS E AS CATEGORIAS ECONÔMICAS

2500 - SECRETARIA DE ESTADO DE CULTURA

2501 - GABINETE DO SECRETÁRIO DE ESTADO DE CULTURA

CÓDIGO	ESPECIFICAÇÃO	TOTAL	PROJETOS	ATIVIDADES	OPERAÇÕES ESPECIAIS	RESERVA DE CONTINGÊNCIA	CATEGORIA ECONÔMICA	
							CORRENTE	CAPITAL
156	Recursos Destinados ao PROTEGE	800.000		800.000			200.000	600.000
241	TRANSFERÊNCIAS DA UNIÃO - LEI ALDIR BLANC	10.000		10.000			10.000	
100	RECEITAS ORDINARIAS	29.045.000		29.045.000			29.045.000	
280	CONVENIOS, AJUSTES E ACORDOS COM ORGAOS FEDERAIS	84.000		84.000			84.000	
	TOTAL	**29.939.000**		**29.939.000**			**29.339.000**	**600.000**

ADMINISTRAÇÃO DIRETA **(R$ 1,00)**

DEMONSTRATIVO DAS DESPESAS POR FONTES DE RECURSOS, CONFORME OS PROJETOS, ATIVIDADES E OPERAÇÕES ESPECIAIS E AS CATEGORIAS ECONÔMICAS

2600 - SECRETARIA DE ESTADO DE ESPORTE E LAZER

CÓDIGO	ESPECIFICAÇÃO	TOTAL	PROJETOS	ATIVIDADES	OPERAÇÕES ESPECIAIS	RESERVA DE CONTINGÊNCIA	CATEGORIA ECONÔMICA	
							CORRENTE	CAPITAL
132	Transferências da União - Lei Pelé	6.279.000		6.279.000			5.955.000	324.000
156	Recursos Destinados ao PROTEGE	4.000.000		4.000.000			3.800.000	200.000
161	Taxas por Serviços Públicos	4.138.000		4.138.000			4.138.000	
164	Contribuição Produzir	5.399.000		5.399.000			5.399.000	
100	RECEITAS ORDINARIAS	33.470.000		33.470.000			32.450.000	1.020.000
280	CONVENIOS, AJUSTES E ACORDOS COM ORGAOS FEDERAIS	1.029.000		1.029.000			989.000	40.000
	TOTAL	**54.315.000**		**54.315.000**			**52.731.000**	**1.584.000**

DEMONSTRATIVO DA RECEITA

R$ 1,00

2601 - GABINETE DO SECRETÁRIO DE ESTADO DE ESPORTE E LAZER

CÓDIGO	ESPECIFICAÇÃO	ALÍNEA / SUBALÍNEA	ORIGEM/ESPÉCIE/RUBRICA	CATEGORIA ECONÔMICA
1.0.0.0.00.0.0.0000	RECEITAS CORRENTES			13.777.000
1.1.0.0.00.0.0.0000	IMPOSTOS, TAXAS E CONTRIBUIÇÕES DE MELHORIA		2.036.000	
1.1.2.0.00.0.0.0000	TAXAS		2.036.000	
1.1.2.8.00.0.0.0000	TAXAS ESPECÍFICAS DE ESTADOS, DF E MUNICÍPIOS		2.036.000	
1.1.2.8.02.0.0.0000	TAXAS PELA PRESTAÇÃO DE SERVIÇOS	2.036.000		
1.1.2.8.02.9.0.0000	TAXAS PELA PRESTAÇÃO DE SERVIÇOS - OUTRAS	2.036.000		
1.1.2.8.02.9.1.0000	TAXAS PELA PRESTAÇÃO DE SERVIÇOS - OUTRAS	2.034.000		
1.1.2.8.02.9.1.0003 (161)	TAXA DE ADMINISTRAÇÃO - PROESPORTE	708.000		
1.1.2.8.02.9.1.0010 (161)	TAXA DE ANTECIPAÇÃO - PRODUZIR	1.325.000		
1.1.2.8.02.9.1.0014 (161)	TAXA DE ANTECIPAÇÃO - MICROPRODUZIR	1.000		
1.1.2.8.02.9.5.0000	TAXAS PELA PRESTAÇÃO DE SERVIÇOS - OUTRAS - MULTAS	1.000		
1.1.2.8.02.9.5.0001 (161)	TAXA PELA PRESTAÇÃO DE SERVIÇOS - MULTA DE MORA	1.000		
1.1.2.8.02.9.6.0000	TAXAS PELA PRESTAÇÃO DE SERVIÇOS - OUTRAS - JUROS	1.000		
1.1.2.8.02.9.6.0001 (161)	TAXA PELA PRESTAÇÃO DE SERVIÇOS - JUROS DE MORA	1.000		
1.3.0.0.00.0.0.0000	RECEITA PATRIMONIAL		195.000	
1.3.2.0.00.0.0.0000	VALORES MOBILIÁRIOS		195.000	
1.3.2.1.00.0.0.0000	JUROS E CORREÇÕES MONETÁRIAS		195.000	
1.3.2.1.00.1.0.0000	REMUNERAÇÃO DE DEPÓSITOS BANCÁRIOS	195.000		
1.3.2.1.00.1.1.0000	REMUNERAÇÃO DE DEPÓSITOS BANCÁRIOS - PRINCIPAL	195.000		
1.3.2.1.00.1.1.0006 (280)	REMUNERAÇÃO DE DEPÓSITOS DE POUPANÇA - (CONVÊNIO COM A UNIÃO) - PRINCIPAL	49.000		
1.3.2.1.00.1.1.0024	REMUNERAÇÃO DEP. BANCÁRIOS DE REC. NÃO VINC. - OUTRAS TRANSFERÊNCIAS UNIÃO (TRANSF. CAPITAL) - PRINCIPAL	14.000		
1.3.2.1.00.1.1.0080 (132)	RENDIMENTOS DE APLICAÇÕES DE CURTO PRAZO EM CONTA CORRENTE - RECURSOS DA LEI Nº 9.615 (LEI PELÉ)	132.000		
1.7.0.0.00.0.0.0000	TRANSFERÊNCIAS CORRENTES		5.681.000	
1.7.1.0.00.0.0.0000	TRANSFERÊNCIAS DA UNIÃO E DE SUAS ENTIDADES		5.681.000	
1.7.1.8.00.0.0.0000	TRANSFERÊNCIAS DA UNIÃO - ESPECÍFICAS DE ESTADOS, DF E MUNICÍPIOS		5.681.000	
1.7.1.8.99.0.0.0000	OUTRAS TRANSFERÊNCIAS DA UNIÃO	5.681.000		
1.7.1.8.99.1.0.0000	OUTRAS TRANSFERÊNCIAS DA UNIÃO	5.681.000		
1.7.1.8.99.1.1.0000	OUTRAS TRANSFERÊNCIAS DA UNIÃO - PRINCIPAL	5.681.000		
1.7.1.8.99.1.1.0010 (132)	TRANSFERÊNCIAS DE RECURSOS DA LEI Nº 9.615 (LEI PELÉ)	5.681.000		
1.9.0.0.00.0.0.0000	OUTRAS RECEITAS CORRENTES		5.865.000	
1.9.2.0.00.0.0.0000	INDENIZAÇÕES, RESTITUIÇÕES E RESSARCIMENTOS		466.000	
1.9.2.2.00.0.0.0000	RESTITUIÇÕES		466.000	
1.9.2.2.06.0.0.0000	RESTITUIÇÃO DE DESPESAS DE EXERCÍCIOS ANTERIORES	466.000		
1.9.2.2.06.1.0.0000	RESTITUIÇÃO DE DESPESAS DE EXERCÍCIOS ANTERIORES	466.000		
1.9.2.2.06.1.1.0000	RESTITUIÇÃO DE DESPESAS DE EXERCÍCIOS ANTERIORES - PRINCIPAL	466.000		
1.9.2.2.06.1.1.0025 (132)	RESTITUIÇÃO DE PAGAMENTOS NÃO EFETIVADOS COM RECURSOS DA LEI PELÉ - TRANSFERÊNCIAS DE CAPITAL	304.000		
1.9.2.2.06.1.1.0052 (132)	RESTITUIÇÃO DE PAGAMENTOS NÃO EFETIVADOS COM RECURSOS DA LEI PELÉ - TRANSFERÊNCIAS CORRENTES	162.000		
1.9.9.0.00.0.0.0000	DEMAIS RECEITAS CORRENTES		5.399.000	

DEMONSTRATIVO DA RECEITA

R$ 1,00

2601 - GABINETE DO SECRETÁRIO DE ESTADO DE ESPORTE E LAZER

CÓDIGO	ESPECIFICAÇÃO	ALÍNEA / SUBALÍNEA	ORIGEM/ESPÉCIE/RUBRICA	CATEGORIA ECONÔMICA
1.9.9.0.99.0.0.0000	OUTRAS RECEITAS	5.399.000		
1.9.9.0.99.1.0.0000	OUTRAS RECEITAS - PRIMÁRIAS	5.399.000		
1.9.9.0.99.1.1.0000	OUTRAS RECEITAS - PRIMÁRIAS - PRINCIPAL	5.399.000		
1.9.9.0.99.1.1.0076 (164)	CONTRIBUIÇÃO CULT/ESP/TUR/OVG - PRODUZIR - LEI 20.695/19	5.399.000		
2.0.0.0.00.0.0.0000	RECEITAS DE CAPITAL			980.000
2.4.0.0.00.0.0.0000	TRANSFERÊNCIAS DE CAPITAL		980.000	
2.4.1.0.00.0.0.0000	TRANSFERÊNCIAS DA UNIÃO E DE SUAS ENTIDADES		980.000	
2.4.1.8.00.0.0.0000	TRANSFERÊNCIAS DA UNIÃO - ESPECÍFICAS DE ESTADOS, DF E MUNICÍPIOS		980.000	
2.4.1.8.10.0.0.0000	TRANSFERÊNCIA DE CONVÊNIOS DA UNIÃO E DE SUAS ENTIDADES	980.000		
2.4.1.8.10.9.0.0000	OUTRAS TRANSFERÊNCIAS DE CONVÊNIOS DA UNIÃO	980.000		
2.4.1.8.10.9.1.0000	OUTRAS TRANSFERÊNCIAS DE CONVÊNIOS DA UNIÃO - PRINCIPAL	980.000		
2.4.1.8.10.9.1.0017 (280)	TRANSFERÊNCIAS DE CONVÊNIOS DA UNIÃO DESTINADAS A PROGRAMAS DE ESPORTE - PRINCIPAL	980.000		
1.0.0.0.00.0.0.9000	DEDUÇÃO - RECEITAS CORRENTES			-212.000
1.1.0.0.00.0.0.9000	DEDUÇÃO - IMPOSTOS, TAXAS E CONTRIBUIÇÕES DE MELHORIA		-212.000	
1.1.2.0.00.0.0.9000	DEDUÇÃO - TAXAS		-212.000	
1.1.2.8.00.0.0.9000	DEDUÇÃO - TAXAS ESPECIFICAS DE ESTADOS, DF E MUNICÍPIOS		-212.000	
1.1.2.8.02.0.0.9000	DEDUÇÃO - TAXAS PELA PRESTAÇÃO DE SERVIÇOS	-212.000		
1.1.2.8.02.9.0.9000	DEDUÇÃO - TAXAS PELA PRESTAÇÃO DE SERVIÇOS - OUTRAS	-212.000		
1.1.2.8.02.9.1.9000	DEDUÇÃO - TAXAS PELA PRESTAÇÃO DE SERVIÇOS - OUTRAS - PRINCIPAL	-212.000		
1.1.2.8.02.9.1.9003 (161)	DEDUÇÃO - TAXA DE ADMINISTRAÇÃO - PROESPORTE	-212.000		

TOTAL DA RECEITA 14.545.000

ADMINISTRAÇÃO DIRETA **(R$ 1,00)**

DEMONSTRATIVO DAS DESPESAS POR FONTES DE RECURSOS, CONFORME OS PROJETOS, ATIVIDADES E OPERAÇÕES ESPECIAIS E AS CATEGORIAS ECONÔMICAS

2600 - SECRETARIA DE ESTADO DE ESPORTE E LAZER

2601 - GABINETE DO SECRETÁRIO DE ESTADO DE ESPORTE E LAZER

CÓDIGO	ESPECIFICAÇÃO	TOTAL	PROJETOS	ATIVIDADES	OPERAÇÕES ESPECIAIS	RESERVA DE CONTINGÊNCIA	CATEGORIA ECONÔMICA	
							CORRENTE	CAPITAL
132	Transferências da União - Lei Pelé	6.279.000		6.279.000			5.955.000	324.000
156	Recursos Destinados ao PROTEGE	4.000.000		4.000.000			3.800.000	200.000
161	Taxas por Serviços Públicos	4.138.000		4.138.000			4.138.000	
164	Contribuição Produzir	5.399.000		5.399.000			5.399.000	
100	RECEITAS ORDINARIAS	33.470.000		33.470.000			32.450.000	1.020.000
280	CONVENIOS, AJUSTES E ACORDOS COM ORGAOS FEDERAIS	1.029.000		1.029.000			989.000	40.000
	TOTAL	**54.315.000**		**54.315.000**			**52.731.000**	**1.584.000**

ADMINISTRAÇÃO DIRETA **(R$ 1,00)**

DEMONSTRATIVO DAS DESPESAS POR FONTES DE RECURSOS, CONFORME OS PROJETOS, ATIVIDADES E OPERAÇÕES ESPECIAIS E AS CATEGORIAS ECONÔMICAS

2800 - SECRETARIA DA SAÚDE

CÓDIGO	ESPECIFICAÇÃO	TOTAL	PROJETOS	ATIVIDADES	OPERAÇÕES ESPECIAIS	RESERVA DE CONTINGÊNCIA	CATEGORIA ECONÔMICA	
							CORRENTE	CAPITAL
142	Recursos Vinculados a Ações e Programas Específicos	2.000.000		2.000.000			1.690.000	310.000
100	RECEITAS ORDINARIAS	6.383.000		2.373.000	4.010.000		6.373.000	10.000
232	TRANSFERENCIAS DE RECURSOS - BLOCO CUSTEIO DAS AÇÕES E SERVIÇOS PÚBLICOS DE SAÚDE	153.000		153.000			153.000	
233	TRANSFERENCIAS DE RECURSOS - BLOCO INVESTIMENTOS NA REDE DE SERVIÇOS PÚBLICOS DE SAÚDE	10.000		10.000				10.000
272	OUTROS CONVENIOS, AJUSTES E ACORDOS - SAÚDE	80.000		80.000			70.000	10.000
274	CONVENIOS, AJUSTES E ACORDOS COM ORGAOS FEDERAIS - ASSISTÊNCIA SOCIAL	10.000		10.000			10.000	
	TOTAL	**8.636.000**		**4.626.000**	**4.010.000**		**8.296.000**	**340.000**

DEMONSTRATIVO DA RECEITA **R$ 1,00**

2801 - GABINETE DO SECRETÁRIO DA SAÚDE

CÓDIGO	ESPECIFICAÇÃO	ALÍNEA / SUBALÍNEA	ORIGEM/ESPÉCIE/RUBRICA	CATEGORIA ECONÔMICA
1.0.0.0.00.0.0.0000	RECEITAS CORRENTES			2.263.000
1.3.0.0.00.0.0.0000	RECEITA PATRIMONIAL		263.000	
1.3.2.0.00.0.0.0000	VALORES MOBILIÁRIOS		263.000	
1.3.2.1.00.0.0.0000	JUROS E CORREÇÕES MONETÁRIAS		263.000	
1.3.2.1.00.1.0.0000	REMUNERAÇÃO DE DEPÓSITOS BANCÁRIOS	263.000		
1.3.2.1.00.1.1.0000	REMUNERAÇÃO DE DEPÓSITOS BANCÁRIOS - PRINCIPAL	263.000		
1.3.2.1.00.1.1.0028 (100)	RENDIMENTO APLICAÇÃO CURTO PRAZO EM CTA CORRENTE (FONTE 100) - PRINCIPAL	10.000		
1.3.2.1.00.1.1.0038 (272)	RENDIMENTOS DE APLICAÇÕES DE CURTO PRAZO EM CONTA CORRENTE CONVÊNIOS COM OUTRAS ENTIDADES - SAÚDE	80.000		
1.3.2.1.00.1.1.0040 (232)	REMUNERAÇÃO DE DEPÓSITOS BANCÁRIOS DE RECURSOS NÃO VINCULADOS -TRANSFERÊNCIAS CORRENTES (UNIÃO) - SAÚDE	150.000		
1.3.2.1.00.1.1.0041 (233)	REMUNERAÇÃO DE DEPÓSITOS BANCÁRIOS DE RECURSOS NÃO VINCULADOS - TRANSFERÊNCIAS DE CAPITAL - SAÚDE	10.000		
1.3.2.1.00.1.1.0045 (232)	RENDIMENTO DE DEPÓSITOS DE POUPANÇA -TRANSFERÊNCIAS CORRENTES (UNIÃO) - SAÚDE	3.000		
1.3.2.1.00.1.1.0053 (274)	RENDIMENTOS DE APLICAÇÕES DE CURTO PRAZO EM CONTA CORRENTE - CONVÊNIO COM A UNIÃO - ASSISTÊNCIA SOCIAL	10.000		
1.9.0.0.00.0.0.0000	OUTRAS RECEITAS CORRENTES		2.000.000	
1.9.9.0.00.0.0.0000	DEMAIS RECEITAS CORRENTES		2.000.000	
1.9.9.0.99.0.0.0000	OUTRAS RECEITAS	2.000.000		
1.9.9.0.99.1.0.0000	OUTRAS RECEITAS - PRIMÁRIAS	2.000.000		
1.9.9.0.99.1.1.0000	OUTRAS RECEITAS - PRIMÁRIAS - PRINCIPAL	2.000.000		
1.9.9.0.99.1.1.0056 (142)	RECEITA DE CONSIGNAÇÃO/FALTA	2.000.000		

TOTAL DA RECEITA **2.263.000**

ADMINISTRAÇÃO DIRETA **(R$ 1,00)**

DEMONSTRATIVO DAS DESPESAS POR FONTES DE RECURSOS, CONFORME OS PROJETOS, ATIVIDADES E OPERAÇÕES ESPECIAIS E AS CATEGORIAS ECONÔMICAS

2800 - SECRETARIA DA SAÚDE

2801 - GABINETE DO SECRETÁRIO DA SAÚDE

CÓDIGO	ESPECIFICAÇÃO	TOTAL	PROJETOS	ATIVIDADES	OPERAÇÕES ESPECIAIS	RESERVA DE CONTINGÊNCIA	CATEGORIA ECONÔMICA	
							CORRENTE	CAPITAL
142	Recursos Vinculados a Ações e Programas Específicos	2.000.000		2.000.000			1.690.000	310.000
100	RECEITAS ORDINARIAS	6.383.000		2.373.000	4.010.000		6.373.000	10.000
232	TRANSFERENCIAS DE RECURSOS - BLOCO CUSTEIO DAS AÇÕES E SERVIÇOS PÚBLICOS DE SAÚDE	153.000		153.000			153.000	
233	TRANSFERENCIAS DE RECURSOS - BLOCO INVESTIMENTOS NA REDE DE SERVIÇOS PÚBLICOS DE SAÚDE	10.000		10.000				10.000
272	OUTROS CONVENIOS, AJUSTES E ACORDOS - SAÚDE	80.000		80.000			70.000	10.000
274	CONVENIOS, AJUSTES E ACORDOS COM ORGAOS FEDERAIS - ASSISTÊNCIA SOCIAL	10.000		10.000			10.000	
	TOTAL	**8.636.000**		**4.626.000**	**4.010.000**		**8.296.000**	**340.000**

ADMINISTRAÇÃO DIRETA **(R$ 1,00)**

DEMONSTRATIVO DAS DESPESAS POR FONTES DE RECURSOS, CONFORME OS PROJETOS, ATIVIDADES E OPERAÇÕES ESPECIAIS E AS CATEGORIAS ECONÔMICAS

2900 - SECRETARIA DE ESTADO DE SEGURANÇA PÚBLICA

CÓDIGO	ESPECIFICAÇÃO	TOTAL	PROJETOS	ATIVIDADES	OPERAÇÕES ESPECIAIS	RESERVA DE CONTINGÊNCIA	CATEGORIA ECONÔMICA	
							CORRENTE	CAPITAL
156	Recursos Destinados ao PROTEGE	29.400.000	5.900.000	23.500.000			23.200.000	6.200.000
100	RECEITAS ORDINARIAS	3.509.301.000	5.313.000	3.503.988.000			3.502.722.000	6.579.000
110	OPERACOES DE CREDITO INTERNAS	10.000		10.000				10.000
280	CONVENIOS, AJUSTES E ACORDOS COM ORGAOS FEDERAIS	63.943.000	350.000	63.593.000			3.609.000	60.334.000
	TOTAL	**3.602.654.000**	**11.563.000**	**3.591.091.000**			**3.529.531.000**	**73.123.000**

DEMONSTRATIVO DA RECEITA

R$ 1,00

2901 - GABINETE DO SECRETÁRIO DE ESTADO DE SEGURANÇA PÚBLICA

CÓDIGO	ESPECIFICAÇÃO	ALÍNEA / SUBALÍNEA	ORIGEM/ESPÉCIE/RUBRICA	CATEGORIA ECONÔMICA
1.0.0.0.00.0.0.0000	RECEITAS CORRENTES			1.040.000
1.3.0.0.00.0.0.0000	RECEITA PATRIMONIAL		501.000	
1.3.2.0.00.0.0.0000	VALORES MOBILIÁRIOS		501.000	
1.3.2.1.00.0.0.0000	JUROS E CORREÇÕES MONETÁRIAS		501.000	
1.3.2.1.00.1.0.0000	REMUNERAÇÃO DE DEPÓSITOS BANCÁRIOS	501.000		
1.3.2.1.00.1.1.0000	REMUNERAÇÃO DE DEPÓSITOS BANCÁRIOS - PRINCIPAL	501.000		
1.3.2.1.00.1.1.0006 (280)	REMUNERAÇÃO DE DEPÓSITOS DE POUPANÇA - (CONVÊNIO COM A UNIÃO) - PRINCIPAL	413.000		
1.3.2.1.00.1.1.0007 (280)	RENDIMENTOS DE APLICAÇÕES DE CURTO PRAZO EM CONTA CORRENTE - CONVÊNIOS COM A UNIÃO - PRINCIPAL	26.000		
1.3.2.1.00.1.1.0027 (110)	RENDIMENTO APLICAÇÃO CURTO PRAZO EM CTA CORRENTE (OPERAÇÕES DE CRÉDITO) - PRINCIPAL	10.000		
1.3.2.1.00.1.1.0028 (100)	RENDIMENTO APLICAÇÃO CURTO PRAZO EM CTA CORRENTE (FONTE 100) - PRINCIPAL	5.000		
1.3.2.1.00.1.1.0034 (100)	REMUNERAÇÃO DE DEPÓSITOS DE POUPANÇA DE CONTRAPARTIDA DE CONVÊNIOS - PRINCIPAL	46.000		
1.3.2.1.00.1.1.0035 (100)	RENDIMENTO DE DEPÓSITOS DE CONTA CORRENTE DE CONTRAPARTIDA DE CONVÊNIOS (FONTE 100) - PRINCIPAL	1.000		
1.7.0.0.00.0.0.0000	TRANSFERÊNCIAS CORRENTES		529.000	
1.7.1.0.00.0.0.0000	TRANSFERÊNCIAS DA UNIÃO E DE SUAS ENTIDADES		529.000	
1.7.1.8.00.0.0.0000	TRANSFERÊNCIAS DA UNIÃO - ESPECÍFICAS DE ESTADOS, DF E MUNICÍPIOS		529.000	
1.7.1.8.10.0.0.0000	TRANSFERÊNCIAS DE CONVÊNIOS DA UNIÃO E DE SUAS ENTIDADES	529.000		
1.7.1.8.10.9.0.0000	OUTRAS TRANSFERÊNCIAS DE CONVÊNIOS DA UNIÃO	529.000		
1.7.1.8.10.9.1.0000	OUTRAS TRANSFERÊNCIAS DE CONVÊNIOS DA UNIÃO - PRINCIPAL	529.000		
1.7.1.8.10.9.1.0008 (280)	TRANSF. CONV. UNIÃO PARA SEG. PÚBLICA - RECURSOS PARA CUSTEIO DE DESPESAS CORRENTES - PRINCIPAL	529.000		
1.9.0.0.00.0.0.0000	OUTRAS RECEITAS CORRENTES		10.000	
1.9.2.0.00.0.0.0000	INDENIZAÇÕES, RESTITUIÇÕES E RESSARCIMENTOS		10.000	
1.9.2.2.00.0.0.0000	RESTITUIÇÕES		10.000	
1.9.2.2.06.0.0.0000	RESTITUIÇÃO DE DESPESAS DE EXERCÍCIOS ANTERIORES	10.000		
1.9.2.2.06.1.0.0000	RESTITUIÇÃO DE DESPESAS DE EXERCÍCIOS ANTERIORES	10.000		
1.9.2.2.06.1.1.0000	RESTITUIÇÃO DE DESPESAS DE EXERCÍCIOS ANTERIORES - PRINCIPAL	10.000		
1.9.2.2.06.1.1.0055 (280)	RESTITUIÇÃO DE PAGAMENTOS INDEVIDOS DE EXERCÍCIOS ANTERIORES - RECURSOS DE CONVÊNIOS	10.000		
2.0.0.0.00.0.0.0000	RECEITAS DE CAPITAL			61.701.000
2.4.0.0.00.0.0.0000	TRANSFERÊNCIAS DE CAPITAL		61.701.000	
2.4.1.0.00.0.0.0000	TRANSFERÊNCIAS DA UNIÃO E DE SUAS ENTIDADES		61.701.000	
2.4.1.8.00.0.0.0000	TRANSFERÊNCIAS DA UNIÃO - ESPECÍFICAS DE ESTADOS, DF E MUNICÍPIOS		61.701.000	
2.4.1.8.10.0.0.0000	TRANSFERÊNCIA DE CONVÊNIOS DA UNIÃO E DE SUAS ENTIDADES	61.701.000		
2.4.1.8.10.9.0.0000	OUTRAS TRANSFERÊNCIAS DE CONVÊNIOS DA UNIÃO	61.701.000		
2.4.1.8.10.9.1.0000	OUTRAS TRANSFERÊNCIAS DE CONVÊNIOS DA UNIÃO -	61.701.000		

DEMONSTRATIVO DA RECEITA **R$ 1,00**

2901 - GABINETE DO SECRETÁRIO DE ESTADO DE SEGURANÇA PÚBLICA

CÓDIGO	ESPECIFICAÇÃO	ALÍNEA / SUBALÍNEA	ORIGEM/ESPÉCIE/RUBRICA	CATEGORIA ECONÔMICA
	PRINCIPAL			
2.4.1.8.10.9.1.0008 (280)	TRANSF. CONV. UNIÃO PARA SEG. PÚBLICA - RECURSOS PARA INFRAESTRUTURA FÍSICA	3.892.000		
2.4.1.8.10.9.1.0009 (280)	TRANSF. CONV. UNIÃO PARA SEG. PÚBLICA - RECURSOS PARA AQUISIÇÃO DE EQUIPAMENTOS E OU BENS PERMANENTES	57.809.000		
	TOTAL DA RECEITA			62.741.000

ADMINISTRAÇÃO DIRETA **(R$ 1,00)**

DEMONSTRATIVO DAS DESPESAS POR FONTES DE RECURSOS, CONFORME OS PROJETOS, ATIVIDADES E OPERAÇÕES ESPECIAIS E AS CATEGORIAS ECONÔMICAS

2900 - SECRETARIA DE ESTADO DE SEGURANÇA PÚBLICA

2901 - GABINETE DO SECRETÁRIO DE ESTADO DE SEGURANÇA PÚBLICA

CÓDIGO	ESPECIFICAÇÃO	TOTAL	PROJETOS	ATIVIDADES	OPERAÇÕES ESPECIAIS	RESERVA DE CONTINGÊNCIA	CATEGORIA ECONÔMICA	
							CORRENTE	CAPITAL
100	RECEITAS ORDINARIAS	284.227.000	5.243.000	278.984.000			279.092.000	5.135.000
110	OPERACOES DE CREDITO INTERNAS	10.000		10.000				10.000
280	CONVENIOS, AJUSTES E ACORDOS COM ORGAOS FEDERAIS	62.679.000		62.679.000			2.879.000	59.800.000
	TOTAL	**346.916.000**	**5.243.000**	**341.673.000**			**281.971.000**	**64.945.000**

ADMINISTRAÇÃO DIRETA **(R$ 1,00)**

DEMONSTRATIVO DAS DESPESAS POR FONTES DE RECURSOS, CONFORME OS PROJETOS, ATIVIDADES E OPERAÇÕES ESPECIAIS E AS CATEGORIAS ECONÔMICAS

2900 - SECRETARIA DE ESTADO DE SEGURANÇA PÚBLICA

2902 - POLÍCIA MILITAR

CÓDIGO	ESPECIFICAÇÃO	TOTAL	PROJETOS	ATIVIDADES	OPERAÇÕES ESPECIAIS	RESERVA DE CONTINGÊNCIA	CATEGORIA ECONÔMICA	
							CORRENTE	CAPITAL
100	RECEITAS ORDINARIAS	1.810.536.000		1.810.536.000			1.810.327.000	209.000
	TOTAL	**1.810.536.000**		**1.810.536.000**			**1.810.327.000**	**209.000**

ADMINISTRAÇÃO DIRETA **(R$ 1,00)**

DEMONSTRATIVO DAS DESPESAS POR FONTES DE RECURSOS, CONFORME OS PROJETOS, ATIVIDADES E OPERAÇÕES ESPECIAIS E AS CATEGORIAS ECONÔMICAS

2900 - SECRETARIA DE ESTADO DE SEGURANÇA PÚBLICA

2903 - CORPO DE BOMBEIROS MILITAR

CÓDIGO	ESPECIFICAÇÃO	TOTAL	PROJETOS	ATIVIDADES	OPERAÇÕES ESPECIAIS	RESERVA DE CONTINGÊNCIA	CATEGORIA ECONÔMICA	
							CORRENTE	CAPITAL
156	Recursos Destinados ao PROTEGE	400.000		400.000			200.000	200.000
100	RECEITAS ORDINARIAS	372.356.000	50.000	372.306.000			372.336.000	20.000
	TOTAL	**372.756.000**	**50.000**	**372.706.000**			**372.536.000**	**220.000**

DEMONSTRATIVO DA RECEITA **R$ 1,00**

2904 - POLÍCIA CIVIL

CÓDIGO	ESPECIFICAÇÃO	ALÍNEA / SUBALÍNEA	ORIGEM/ESPÉCIE/RUBRICA	CATEGORIA ECONÔMICA
1.0.0.0.00.0.0.0000	RECEITAS CORRENTES			15.000
1.3.0.0.00.0.0.0000	RECEITA PATRIMONIAL		15.000	
1.3.2.0.00.0.0.0000	VALORES MOBILIÁRIOS		15.000	
1.3.2.1.00.0.0.0000	JUROS E CORREÇÕES MONETÁRIAS		15.000	
1.3.2.1.00.1.0.0000	REMUNERAÇÃO DE DEPÓSITOS BANCÁRIOS	15.000		
1.3.2.1.00.1.1.0000	REMUNERAÇÃO DE DEPÓSITOS BANCÁRIOS - PRINCIPAL	15.000		
1.3.2.1.00.1.1.0028 (100)	RENDIMENTO APLICAÇÃO CURTO PRAZO EM CTA CORRENTE (FONTE 100) - PRINCIPAL	15.000		
1.0.0.0.00.0.0.9000	DEDUÇÃO - RECEITAS CORRENTES			-5.000
1.3.0.0.00.0.0.9000	DEDUÇÃO - RECEITA PATRIMONIAL		-5.000	
1.3.2.0.00.0.0.9000	DEDUÇÃO - VALORES MOBILIÁRIOS		-5.000	
1.3.2.1.00.0.0.9000	DEDUÇÃO - JUROS E CORREÇÕES MONETÁRIAS		-5.000	
1.3.2.1.00.1.0.9000	DEDUÇÃO - REMUNERAÇÃO DE DEPÓSITOS BANCÁRIOS	-5.000		
1.3.2.1.00.1.1.9000	DEDUÇÃO - REMUNERAÇÃO DE DEPÓSITOS BANCÁRIOS - PRINCIPAL	-5.000		
1.3.2.1.00.1.1.9028 (100)	DEDUÇÃO - RENDIMENTO APLICAÇÃO CURTO PRAZO EM CTA CORRENTE (FONTE 100) - PRINCIPAL	-5.000		
	TOTAL DA RECEITA			10.000

ADMINISTRAÇÃO DIRETA **(R$ 1,00)**

DEMONSTRATIVO DAS DESPESAS POR FONTES DE RECURSOS, CONFORME OS PROJETOS, ATIVIDADES E OPERAÇÕES ESPECIAIS E AS CATEGORIAS ECONÔMICAS

2900 - SECRETARIA DE ESTADO DE SEGURANÇA PÚBLICA

2904 - POLÍCIA CIVIL

CÓDIGO	ESPECIFICAÇÃO	TOTAL	PROJETOS	ATIVIDADES	OPERAÇÕES ESPECIAIS	RESERVA DE CONTINGÊNCIA	CATEGORIA ECONÔMICA	
							CORRENTE	CAPITAL
100	RECEITAS ORDINARIAS	702.319.000		702.319.000			701.149.000	1.170.000
	TOTAL	**702.319.000**		**702.319.000**			**701.149.000**	**1.170.000**

DEMONSTRATIVO DA RECEITA **R$ 1,00**

2906 - DIRETORIA GERAL DE ADMINISTRAÇÃO PENITENCIÁRIA

CÓDIGO	ESPECIFICAÇÃO	ALÍNEA / SUBALÍNEA	ORIGEM/ESPÉCIE/RUBRICA	CATEGORIA ECONÔMICA
1.0.0.0.00.0.0.0000	RECEITAS CORRENTES			1.284.000
1.3.0.0.00.0.0.0000	RECEITA PATRIMONIAL		784.000	
1.3.2.0.00.0.0.0000	VALORES MOBILIÁRIOS		784.000	
1.3.2.1.00.0.0.0000	JUROS E CORREÇÕES MONETÁRIAS		784.000	
1.3.2.1.00.1.0.0000	REMUNERAÇÃO DE DEPÓSITOS BANCÁRIOS	784.000		
1.3.2.1.00.1.1.0000	REMUNERAÇÃO DE DEPÓSITOS BANCÁRIOS - PRINCIPAL	784.000		
1.3.2.1.00.1.1.0006 (280)	REMUNERAÇÃO DE DEPÓSITOS DE POUPANÇA - (CONVÊNIO COM A UNIÃO) - PRINCIPAL	707.000		
1.3.2.1.00.1.1.0007 (280)	RENDIMENTOS DE APLICAÇÕES DE CURTO PRAZO EM CONTA CORRENTE - CONVÊNIOS COM A UNIÃO - PRINCIPAL	57.000		
1.3.2.1.00.1.1.0070 (100)	RENDIMENTOS DE APLICAÇÃO DE CURTO PRAZO EM CONTA CORRENTE - CONTRAPARTIDA DE CONVÊNIOS	20.000		
1.7.0.0.00.0.0.0000	TRANSFERÊNCIAS CORRENTES		500.000	
1.7.1.0.00.0.0.0000	TRANSFERÊNCIAS DA UNIÃO E DE SUAS ENTIDADES		500.000	
1.7.1.8.00.0.0.0000	TRANSFERÊNCIAS DA UNIÃO - ESPECÍFICAS DE ESTADOS, DF E MUNICÍPIOS		500.000	
1.7.1.8.10.0.0.0000	TRANSFERÊNCIAS DE CONVÊNIOS DA UNIÃO E DE SUAS ENTIDADES	500.000		
1.7.1.8.10.9.0.0000	OUTRAS TRANSFERÊNCIAS DE CONVÊNIOS DA UNIÃO	500.000		
1.7.1.8.10.9.1.0000	OUTRAS TRANSFERÊNCIAS DE CONVÊNIOS DA UNIÃO - PRINCIPAL	500.000		
1.7.1.8.10.9.1.0008 (280)	TRANSF. CONV. UNIÃO PARA SEG. PÚBLICA - RECURSOS PARA CUSTEIO DE DESPESAS CORRENTES - PRINCIPAL	500.000		
	TOTAL DA RECEITA			**1.284.000**

ADMINISTRAÇÃO DIRETA **(R$ 1,00)**

DEMONSTRATIVO DAS DESPESAS POR FONTES DE RECURSOS, CONFORME OS PROJETOS, ATIVIDADES E OPERAÇÕES ESPECIAIS E AS CATEGORIAS ECONÔMICAS

2900 - SECRETARIA DE ESTADO DE SEGURANÇA PÚBLICA

2906 - DIRETORIA GERAL DE ADMINISTRAÇÃO PENITENCIÁRIA

CÓDIGO	ESPECIFICAÇÃO	TOTAL	PROJETOS	ATIVIDADES	OPERAÇÕES ESPECIAIS	RESERVA DE CONTINGÊNCIA	CATEGORIA ECONÔMICA	
							CORRENTE	CAPITAL
156	Recursos Destinados ao PROTEGE	29.000.000	5.900.000	23.100.000			23.000.000	6.000.000
100	RECEITAS ORDINARIAS	339.863.000	20.000	339.843.000			339.818.000	45.000
280	CONVENIOS, AJUSTES E ACORDOS COM ORGAOS FEDERAIS	1.264.000	350.000	914.000			730.000	534.000
	TOTAL	**370.127.000**	**6.270.000**	**363.857.000**			**363.548.000**	**6.579.000**

ADMINISTRAÇÃO DIRETA **(R$ 1,00)**

DEMONSTRATIVO DAS DESPESAS POR FONTES DE RECURSOS, CONFORME OS PROJETOS, ATIVIDADES E OPERAÇÕES ESPECIAIS E AS CATEGORIAS ECONÔMICAS

3000 - SECRETARIA DE ESTADO DE DESENVOLVIMENTO SOCIAL

CÓDIGO	ESPECIFICAÇÃO	TOTAL	PROJETOS	ATIVIDADES	OPERAÇÕES ESPECIAIS	RESERVA DE CONTINGÊNCIA	CATEGORIA ECONÔMICA	
							CORRENTE	CAPITAL
155	Recursos PROTEGE - Adicional de 2% ICMS	80.000.000		80.000.000			80.000.000	
156	Recursos Destinados ao PROTEGE	74.400.000		74.400.000			74.400.000	
100	RECEITAS ORDINARIAS	123.526.000	100.000	123.426.000			122.816.000	710.000
274	CONVENIOS, AJUSTES E ACORDOS COM ORGAOS FEDERAIS - ASSISTÊNCIA SOCIAL	3.200.000	3.170.000	30.000			30.000	3.170.000
280	CONVENIOS, AJUSTES E ACORDOS COM ORGAOS FEDERAIS	196.000		196.000			126.000	70.000
	TOTAL	**281.322.000**	**3.270.000**	**278.052.000**			**277.372.000**	**3.950.000**

DEMONSTRATIVO DA RECEITA

R$ 1,00

3001 - GABINETE DO SECRETÁRIO DE ESTADO DE DESENVOLVIMENTO SOCIAL

CÓDIGO	ESPECIFICAÇÃO	ALÍNEA / SUBALÍNEA	ORIGEM/ESPÉCIE/RUBRICA	CATEGORIA ECONÔMICA
1.0.0.0.00.0.0.0000	RECEITAS CORRENTES			396.000
1.7.0.0.00.0.0.0000	TRANSFERÊNCIAS CORRENTES		396.000	
1.7.1.0.00.0.0.0000	TRANSFERÊNCIAS DA UNIÃO E DE SUAS ENTIDADES		396.000	
1.7.1.8.00.0.0.0000	TRANSFERÊNCIAS DA UNIÃO - ESPECÍFICAS DE ESTADOS, DF E MUNICÍPIOS		396.000	
1.7.1.8.10.0.0.0000	TRANSFERÊNCIAS DE CONVÊNIOS DA UNIÃO E DE SUAS ENTIDADES	396.000		
1.7.1.8.10.9.0.0000	OUTRAS TRANSFERÊNCIAS DE CONVÊNIOS DA UNIÃO	396.000		
1.7.1.8.10.9.1.0000	OUTRAS TRANSFERÊNCIAS DE CONVÊNIOS DA UNIÃO - PRINCIPAL	396.000		
1.7.1.8.10.9.1.0025 (274)	TRANSFERÊNCIAS DE CONVÊNIO DA UNIÃO PARA MANUTENÇÃO DO SISTEMA SÓCIO EDUCATIVO	200.000		
1.7.1.8.10.9.1.0026 (280)	TRANSFERÊNCIAS DE CONVÊNIOS DA UNIÃO PARA PROGRAMAS E AÇÕES DE ENFRENTAMENTO AO RACISMO	196.000		
2.0.0.0.00.0.0.0000	RECEITAS DE CAPITAL			3.000.000
2.4.0.0.00.0.0.0000	TRANSFERÊNCIAS DE CAPITAL		3.000.000	
2.4.1.0.00.0.0.0000	TRANSFERÊNCIAS DA UNIÃO E DE SUAS ENTIDADES		3.000.000	
2.4.1.8.00.0.0.0000	TRANSFERÊNCIAS DA UNIÃO - ESPECÍFICAS DE ESTADOS, DF E MUNICÍPIOS		3.000.000	
2.4.1.8.10.0.0.0000	TRANSFERÊNCIA DE CONVÊNIOS DA UNIÃO E DE SUAS ENTIDADES	3.000.000		
2.4.1.8.10.9.0.0000	OUTRAS TRANSFERÊNCIAS DE CONVÊNIOS DA UNIÃO	3.000.000		
2.4.1.8.10.9.1.0000	OUTRAS TRANSFERÊNCIAS DE CONVÊNIOS DA UNIÃO - PRINCIPAL	3.000.000		
2.4.1.8.10.9.1.0020 (274)	TRANSFERÊNCIAS DE CONVÊNIO DA UNIÃO PARA CONSTRUÇÃO DE SISTEMA SÓCIO EDUCATIVO	3.000.000		
	TOTAL DA RECEITA			3.396.000

ADMINISTRAÇÃO DIRETA **(R$ 1,00)**

DEMONSTRATIVO DAS DESPESAS POR FONTES DE RECURSOS, CONFORME OS PROJETOS, ATIVIDADES E OPERAÇÕES ESPECIAIS E AS CATEGORIAS ECONÔMICAS

3000 - SECRETARIA DE ESTADO DE DESENVOLVIMENTO SOCIAL

3001 - GABINETE DO SECRETÁRIO DE ESTADO DE DESENVOLVIMENTO SOCIAL

CÓDIGO	ESPECIFICAÇÃO	TOTAL	PROJETOS	ATIVIDADES	OPERAÇÕES ESPECIAIS	RESERVA DE CONTINGÊNCIA	CATEGORIA ECONÔMICA	
							CORRENTE	CAPITAL
155	Recursos PROTEGE - Adicional de 2% ICMS	80.000.000		80.000.000			80.000.000	
156	Recursos Destinados ao PROTEGE	74.400.000		74.400.000			74.400.000	
100	RECEITAS ORDINARIAS	123.526.000	100.000	123.426.000			122.816.000	710.000
274	CONVENIOS, AJUSTES E ACORDOS COM ORGAOS FEDERAIS - ASSISTÊNCIA SOCIAL	3.200.000	3.170.000	30.000			30.000	3.170.000
280	CONVENIOS, AJUSTES E ACORDOS COM ORGAOS FEDERAIS	196.000		196.000			126.000	70.000
	TOTAL	**281.322.000**	**3.270.000**	**278.052.000**			**277.372.000**	**3.950.000**

ADMINISTRAÇÃO DIRETA **(R$ 1,00)**

DEMONSTRATIVO DAS DESPESAS POR FONTES DE RECURSOS, CONFORME OS PROJETOS, ATIVIDADES E OPERAÇÕES ESPECIAIS E AS CATEGORIAS ECONÔMICAS

3100 - SECRETARIA DE ESTADO DE DESENVOLVIMENTO E INOVAÇÃO

CÓDIGO	ESPECIFICAÇÃO	TOTAL	PROJETOS	ATIVIDADES	OPERAÇÕES ESPECIAIS	RESERVA DE CONTINGÊNCIA	CATEGORIA ECONÔMICA	
							CORRENTE	CAPITAL
155	Recursos PROTEGE - Adicional de 2% ICMS	18.410.000		18.410.000			17.410.000	1.000.000
156	Recursos Destinados ao PROTEGE	10.740.000	10.740.000				10.740.000	
100	RECEITAS ORDINARIAS	134.631.000	16.923.000	117.708.000			119.510.000	15.121.000
115	TRANSFERÊNCIAS DA UNIÃO - PRONATEC	20.000		20.000			20.000	
280	CONVENIOS, AJUSTES E ACORDOS COM ORGAOS FEDERAIS	3.495.000	40.000	3.455.000			60.000	3.435.000
	TOTAL	**167.296.000**	**27.703.000**	**139.593.000**			**147.740.000**	**19.556.000**

DEMONSTRATIVO DA RECEITA — **R$ 1,00**

3101 - GABINETE DO SECRETÁRIO DE ESTADO DE DESENVOLVIMENTO E INOVAÇÃO

CÓDIGO	ESPECIFICAÇÃO	ALÍNEA / SUBALÍNEA	ORIGEM/ESPÉCIE/RUBRICA	CATEGORIA ECONÔMICA
1.0.0.0.00.0.0.0000	RECEITAS CORRENTES			290.000
1.3.0.0.00.0.0.0000	RECEITA PATRIMONIAL		30.000	
1.3.2.0.00.0.0.0000	VALORES MOBILIÁRIOS		30.000	
1.3.2.1.00.0.0.0000	JUROS E CORREÇÕES MONETÁRIAS		30.000	
1.3.2.1.00.1.0.0000	REMUNERAÇÃO DE DEPÓSITOS BANCÁRIOS	30.000		
1.3.2.1.00.1.1.0000	REMUNERAÇÃO DE DEPÓSITOS BANCÁRIOS - PRINCIPAL	30.000		
1.3.2.1.00.1.1.0011 (115)	RENDIMENTOS DE APLICAÇÕES DE CURTO PRAZO EM CONTA CORRENTE - PRONATEC - PRINCIPAL	10.000		
1.3.2.1.00.1.1.0034 (100)	REMUNERAÇÃO DE DEPÓSITOS DE POUPANÇA DE CONTRAPARTIDA DE CONVÊNIOS - PRINCIPAL	20.000		
1.7.0.0.00.0.0.0000	TRANSFERÊNCIAS CORRENTES		260.000	
1.7.1.0.00.0.0.0000	TRANSFERÊNCIAS DA UNIÃO E DE SUAS ENTIDADES		260.000	
1.7.1.8.00.0.0.0000	TRANSFERÊNCIAS DA UNIÃO - ESPECÍFICAS DE ESTADOS, DF E MUNICÍPIOS		260.000	
1.7.1.8.05.0.0.0000	TRANSFERÊNCIAS DE RECURSOS DO FUNDO NACIONAL DO DESENVOLVIMENTO DA EDUCAÇÃO - FNDE	10.000		
1.7.1.8.05.9.0.0000	OUTRAS TRANSFERÊNCIAS DIRETAS DO FUNDO NACIONAL DO DESENVOLVIMENTO DA EDUCAÇÃO - FNDE	10.000		
1.7.1.8.05.9.1.0000	OUTRAS TRANSFERÊNCIAS DIRETAS DO FUNDO NACIONAL DO DESENVOLVIMENTO DA EDUCAÇÃO - FNDE	10.000		
1.7.1.8.05.9.1.0002 (115)	TRANSFERÊNCIAS DIRETAS DO FNDE REFERENTES AO PROGRAMA NACIONAL DE APOIO AO ENSINO TÉCNICO - PRONATEC - PRINCIPAL	10.000		
1.7.1.8.10.0.0.0000	TRANSFERÊNCIAS DE CONVÊNIOS DA UNIÃO E DE SUAS ENTIDADES	250.000		
1.7.1.8.10.2.0.0000	TRANSFERÊNCIAS DE CONVÊNIOS DA UNIÃO DESTINADAS A PROGRAMAS DE EDUCAÇÃO	50.000		
1.7.1.8.10.2.1.0000	TRANSFERÊNCIAS DE CONVÊNIOS DA UNIÃO DESTINADAS A PROGRAMAS DE EDUCAÇÃO - PRINCIPAL	50.000		
1.7.1.8.10.2.1.0002 (280)	TRANSFERÊNCIAS DE CONVÊNIO DA UNIÃO DESTINADAS A PROGRAMAS DE EDUCAÇÃO	50.000		
1.7.1.8.10.9.0.0000	OUTRAS TRANSFERÊNCIAS DE CONVÊNIOS DA UNIÃO	200.000		
1.7.1.8.10.9.1.0000	OUTRAS TRANSFERÊNCIAS DE CONVÊNIOS DA UNIÃO - PRINCIPAL	200.000		
1.7.1.8.10.9.1.0012 (280)	TRANSFERÊNCIAS DE CONVÊNIOS DA UNIÃO DESTINADAS A PROGRAMAS DE GESTÃO E PLANEJAMENTO GOVERNAMENTAL ADMINISTRATIVO - PRINCIPAL	50.000		
1.7.1.8.10.9.1.0018 (280)	TRANSFERÊNCIAS DE CONVÊNIOS DA UNIÃO DESTINADAS A PROGRAMAS DE CIÊNCIA, TECNOLOGIA E INOVAÇÃO - PRINCIPAL	150.000		
2.0.0.0.00.0.0.0000	RECEITAS DE CAPITAL			3.245.000
2.4.0.0.00.0.0.0000	TRANSFERÊNCIAS DE CAPITAL		3.245.000	
2.4.1.0.00.0.0.0000	TRANSFERÊNCIAS DA UNIÃO E DE SUAS ENTIDADES		3.245.000	
2.4.1.8.00.0.0.0000	TRANSFERÊNCIAS DA UNIÃO - ESPECÍFICAS DE ESTADOS, DF E MUNICÍPIOS		3.245.000	
2.4.1.8.10.0.0.0000	TRANSFERÊNCIA DE CONVÊNIOS DA UNIÃO E DE SUAS ENTIDADES	3.245.000		

DEMONSTRATIVO DA RECEITA **R$ 1,00**

3101 - GABINETE DO SECRETÁRIO DE ESTADO DE DESENVOLVIMENTO E INOVAÇÃO

CÓDIGO	ESPECIFICAÇÃO	ALÍNEA / SUBALÍNEA	ORIGEM/ESPÉCIE/RUBRICA	CATEGORIA ECONÔMICA
2.4.1.8.10.2.0.0000	TRANSFERÊNCIAS DE CONVÊNIO DA UNIÃO DESTINADAS A PROGRAMAS DE EDUCAÇÃO	30.000		
2.4.1.8.10.2.1.0000	TRANSFERÊNCIAS DE CONVÊNIO DA UNIÃO DESTINADAS A PROGRAMAS DE EDUCAÇÃO - PRINCIPAL	30.000		
2.4.1.8.10.2.1.0003 (280)	TRANSFERÊNCIAS DE CONVÊNIO DA UNIÃO DESTINADAS A PROGRAMAS DE EDUCAÇÃO	30.000		
2.4.1.8.10.9.0.0000	OUTRAS TRANSFERÊNCIAS DE CONVÊNIOS DA UNIÃO	3.215.000		
2.4.1.8.10.9.1.0000	OUTRAS TRANSFERÊNCIAS DE CONVÊNIOS DA UNIÃO - PRINCIPAL	3.215.000		
2.4.1.8.10.9.1.0003 (280)	TRANSFERÊNCIAS DE CONVÊNIOS DA UNIÃO DESTINADOS PARA A INFRAESTRUTURA - PRINCIPAL	3.185.000		
2.4.1.8.10.9.1.0011 (280)	TRANSFERÊNCIAS DE CONVÊNIOS DA UNIÃO DESTINADAS A PROGRAMAS DE CIÊNCIA, TECNOLOGIA E INOVAÇÃO.	30.000		

TOTAL DA RECEITA **3.535.000**

ADMINISTRAÇÃO DIRETA **(R$ 1,00)**

DEMONSTRATIVO DAS DESPESAS POR FONTES DE RECURSOS, CONFORME OS PROJETOS, ATIVIDADES E OPERAÇÕES ESPECIAIS E AS CATEGORIAS ECONÔMICAS

3100 - SECRETARIA DE ESTADO DE DESENVOLVIMENTO E INOVAÇÃO

3101 - GABINETE DO SECRETÁRIO DE ESTADO DE DESENVOLVIMENTO E INOVAÇÃO

CÓDIGO	ESPECIFICAÇÃO	TOTAL	PROJETOS	ATIVIDADES	OPERAÇÕES ESPECIAIS	RESERVA DE CONTINGÊNCIA	CATEGORIA ECONÔMICA	
							CORRENTE	CAPITAL
155	Recursos PROTEGE - Adicional de 2% ICMS	18.410.000		18.410.000			17.410.000	1.000.000
156	Recursos Destinados ao PROTEGE	10.740.000	10.740.000				10.740.000	
100	RECEITAS ORDINARIAS	134.631.000	16.923.000	117.708.000			119.510.000	15.121.000
115	TRANSFERÊNCIAS DA UNIÃO - PRONATEC	20.000		20.000			20.000	
280	CONVENIOS, AJUSTES E ACORDOS COM ORGAOS FEDERAIS	3.495.000	40.000	3.455.000			60.000	3.435.000
	TOTAL	**167.296.000**	**27.703.000**	**139.593.000**			**147.740.000**	**19.556.000**

ADMINISTRAÇÃO DIRETA **(R$ 1,00)**

DEMONSTRATIVO DAS DESPESAS POR FONTES DE RECURSOS, CONFORME OS PROJETOS, ATIVIDADES E OPERAÇÕES ESPECIAIS E AS CATEGORIAS ECONÔMICAS

3200 - SECRETARIA DE ESTADO DE AGRICULTURA, PECUÁRIA E ABASTECIMENTO.

CÓDIGO	ESPECIFICAÇÃO	TOTAL	PROJETOS	ATIVIDADES	OPERAÇÕES ESPECIAIS	RESERVA DE CONTINGÊNCIA	CATEGORIA ECONÔMICA	
							CORRENTE	CAPITAL
129	Recursos de Concessões, Permissões e Delegações	10.000		10.000			10.000	
156	Recursos Destinados ao PROTEGE	5.800.000	5.800.000				5.000.000	800.000
100	RECEITAS ORDINARIAS	25.674.000	5.979.000	19.685.000	10.000		21.249.000	4.425.000
280	CONVENIOS, AJUSTES E ACORDOS COM ORGAOS FEDERAIS	113.321.000	113.321.000				2.121.000	111.200.000
	TOTAL	**144.805.000**	**125.100.000**	**19.695.000**	**10.000**		**28.380.000**	**116.425.000**

DEMONSTRATIVO DA RECEITA — **R$ 1,00**

3201 - GABINETE DO SECRETÁRIO DE ESTADO DE AGRICULTURA, PECUÁRIA E ABASTECIMENTO.

CÓDIGO	ESPECIFICAÇÃO	ALÍNEA / SUBALÍNEA	ORIGEM/ESPÉCIE/RUBRICA	CATEGORIA ECONÔMICA
1.0.0.0.00.0.0.0000	RECEITAS CORRENTES			1.965.000
1.3.0.0.00.0.0.0000	RECEITA PATRIMONIAL		1.965.000	
1.3.1.0.00.0.0.0000	EXPLORAÇÃO DO PATRIMÔNIO IMOBILIÁRIO DO ESTADO		10.000	
1.3.1.0.02.0.0.0000	CONCESSÃO, PERMISSÃO, AUTORIZAÇÃO OU CESSÃO DO DIREITO DE USO DE BENS IMÓVEIS PÚBLICOS	10.000		
1.3.1.0.02.1.0.0000	CONCESSÃO, PERMISSÃO, AUTORIZAÇÃO OU CESSÃO DO DIREITO DE USO DE BENS IMÓVEIS PÚBLICOS	10.000		
1.3.1.0.02.1.1.0000	CONCESSÃO, PERMISSÃO, AUTORIZAÇÃO OU CESSÃO DO DIREITO DE USO DE BENS IMÓVEIS PÚBLICOS - PRINCIPAL	10.000		
1.3.1.0.02.1.1.0018 (129)	CONCESSÕES E PERMISSÕES DO FUNDER	10.000		
1.3.2.0.00.0.0.0000	VALORES MOBILIÁRIOS		1.955.000	
1.3.2.1.00.0.0.0000	JUROS E CORREÇÕES MONETÁRIAS		1.955.000	
1.3.2.1.00.1.0.0000	REMUNERAÇÃO DE DEPÓSITOS BANCÁRIOS	1.955.000		
1.3.2.1.00.1.1.0000	REMUNERAÇÃO DE DEPÓSITOS BANCÁRIOS - PRINCIPAL	1.955.000		
1.3.2.1.00.1.1.0006 (280)	REMUNERAÇÃO DE DEPÓSITOS DE POUPANÇA - (CONVÊNIO COM A UNIÃO) - PRINCIPAL	1.760.000		
1.3.2.1.00.1.1.0007 (280)	RENDIMENTOS DE APLICAÇÕES DE CURTO PRAZO EM CONTA CORRENTE - CONVÊNIOS COM A UNIÃO - PRINCIPAL	159.000		
1.3.2.1.00.1.1.0034 (100)	REMUNERAÇÃO DE DEPÓSITOS DE POUPANÇA DE CONTRAPARTIDA DE CONVÊNIOS - PRINCIPAL	36.000		
2.0.0.0.00.0.0.0000	RECEITAS DE CAPITAL			111.402.000
2.4.0.0.00.0.0.0000	TRANSFERÊNCIAS DE CAPITAL		111.402.000	
2.4.1.0.00.0.0.0000	TRANSFERÊNCIAS DA UNIÃO E DE SUAS ENTIDADES		111.402.000	
2.4.1.8.00.0.0.0000	TRANSFERÊNCIAS DA UNIÃO - ESPECÍFICAS DE ESTADOS, DF E MUNICÍPIOS		111.402.000	
2.4.1.8.10.0.0.0000	TRANSFERÊNCIA DE CONVÊNIOS DA UNIÃO E DE SUAS ENTIDADES	111.402.000		
2.4.1.8.10.9.0.0000	OUTRAS TRANSFERÊNCIAS DE CONVÊNIOS DA UNIÃO	111.402.000		
2.4.1.8.10.9.1.0000	OUTRAS TRANSFERÊNCIAS DE CONVÊNIOS DA UNIÃO - PRINCIPAL	111.402.000		
2.4.1.8.10.9.1.0015 (280)	TRANSFERÊNCIAS DE CONVÊNIOS DA UNIÃO DESTINADAS A PROGRAMAS NA ÁREA AGROPECUÁRIA - PRINCIPAL	111.402.000		
	TOTAL DA RECEITA			**113.367.000**

ADMINISTRAÇÃO DIRETA **(R$ 1,00)**

DEMONSTRATIVO DAS DESPESAS POR FONTES DE RECURSOS, CONFORME OS PROJETOS, ATIVIDADES E OPERAÇÕES ESPECIAIS E AS CATEGORIAS ECONÔMICAS

3200 - SECRETARIA DE ESTADO DE AGRICULTURA, PECUÁRIA E ABASTECIMENTO.

3201 - GABINETE DO SECRETÁRIO DE ESTADO DE AGRICULTURA, PECUÁRIA E ABASTECIMENTO.

CÓDIGO	ESPECIFICAÇÃO	TOTAL	PROJETOS	ATIVIDADES	OPERAÇÕES ESPECIAIS	RESERVA DE CONTINGÊNCIA	CATEGORIA ECONÔMICA	
							CORRENTE	CAPITAL
129	Recursos de Concessões, Permissões e Delegações	10.000		10.000			10.000	
156	Recursos Destinados ao PROTEGE	5.800.000	5.800.000				5.000.000	800.000
100	RECEITAS ORDINARIAS	25.674.000	5.979.000	19.685.000	10.000		21.249.000	4.425.000
280	CONVENIOS, AJUSTES E ACORDOS COM ORGAOS FEDERAIS	113.321.000	113.321.000				2.121.000	111.200.000
	TOTAL	**144.805.000**	**125.100.000**	**19.695.000**	**10.000**		**28.380.000**	**116.425.000**

ADMINISTRAÇÃO DIRETA **(R$ 1,00)**

DEMONSTRATIVO DAS DESPESAS POR FONTES DE RECURSOS, CONFORME OS PROJETOS, ATIVIDADES E OPERAÇÕES ESPECIAIS E AS CATEGORIAS ECONÔMICAS

3300 - SECRETARIA DE ESTADO DE INDÚSTRIA, COMÉRCIO E SERVIÇOS

CÓDIGO	ESPECIFICAÇÃO	TOTAL	PROJETOS	ATIVIDADES	OPERAÇÕES ESPECIAIS	RESERVA DE CONTINGÊNCIA	CATEGORIA ECONÔMICA	
							CORRENTE	CAPITAL
129	Recursos de Concessões, Permissões e Delegações	4.550.000		91.000	4.459.000	4.459.000	71.000	20.000
136	Amortizações	10.000		10.000				10.000
100	RECEITAS ORDINARIAS	29.484.000		29.484.000			29.404.000	80.000
	TOTAL	**34.044.000**		**29.585.000**	**4.459.000**	**4.459.000**	**29.475.000**	**110.000**

DEMONSTRATIVO DA RECEITA **R$ 1,00**

3301 - GABINETE DO SECRETÁRIO DE ESTADO DE INDÚSTRIA, COMÉRCIO E SERVIÇOS

CÓDIGO	ESPECIFICAÇÃO	ALÍNEA / SUBALÍNEA	ORIGEM/ESPÉCIE/RUBRICA	CATEGORIA ECONÔMICA
1.0.0.0.00.0.0.0000	RECEITAS CORRENTES			85.000
1.3.0.0.00.0.0.0000	RECEITA PATRIMONIAL		20.000	
1.3.2.0.00.0.0.0000	VALORES MOBILIÁRIOS		20.000	
1.3.2.1.00.0.0.0000	JUROS E CORREÇÕES MONETÁRIAS		20.000	
1.3.2.1.00.1.0.0000	REMUNERAÇÃO DE DEPÓSITOS BANCÁRIOS	20.000		
1.3.2.1.00.1.1.0000	REMUNERAÇÃO DE DEPÓSITOS BANCÁRIOS - PRINCIPAL	20.000		
1.3.2.1.00.1.1.0028 (100)	RENDIMENTO APLICAÇÃO CURTO PRAZO EM CTA CORRENTE (FONTE 100) - PRINCIPAL	20.000		
1.6.0.0.00.0.0.0000	RECEITA DE SERVIÇOS		65.000	
1.6.1.0.00.0.0.0000	SERVIÇOS ADMINISTRATIVOS E COMERCIAIS GERAIS		65.000	
1.6.1.0.04.0.0.0000	SERVIÇOS DE INFORMAÇÃO E TECNOLOGIA	65.000		
1.6.1.0.04.1.0.0000	SERVIÇOS DE INFORMAÇÃO E TECNOLOGIA	65.000		
1.6.1.0.04.1.1.0000	SERVIÇOS DE INFORMAÇÃO E TECNOLOGIA - PRINCIPAL	63.000		
1.6.1.0.04.1.1.0008 (100)	SERVIÇOS DA ATIVIDADE MINERAL - ANÁLISES LABORATORIAIS	63.000		
1.6.1.0.04.1.5.0000	SERVIÇOS DE INFORMAÇÃO E TECNOLOGIA - MULTAS	1.000		
1.6.1.0.04.1.5.0002 (100)	SERVIÇOS DE INFORMAÇÃO E TECNOLOGIA - MULTA DE MORA	1.000		
1.6.1.0.04.1.6.0000	SERVIÇOS DE INFORMAÇÃO E TECNOLOGIA - JUROS	1.000		
1.6.1.0.04.1.6.0002 (100)	SERVIÇOS DE INFORMAÇÃO E TECNOLOGIA - JUROS DE MORA	1.000		
	TOTAL DA RECEITA			85.000

ADMINISTRAÇÃO DIRETA **(R$ 1,00)**

DEMONSTRATIVO DAS DESPESAS POR FONTES DE RECURSOS, CONFORME OS PROJETOS, ATIVIDADES E OPERAÇÕES ESPECIAIS E AS CATEGORIAS ECONÔMICAS

3300 - SECRETARIA DE ESTADO DE INDÚSTRIA, COMÉRCIO E SERVIÇOS

3301 - GABINETE DO SECRETÁRIO DE ESTADO DE INDÚSTRIA, COMÉRCIO E SERVIÇOS

CÓDIGO	ESPECIFICAÇÃO	TOTAL	PROJETOS	ATIVIDADES	OPERAÇÕES ESPECIAIS	RESERVA DE CONTINGÊNCIA	CATEGORIA ECONÔMICA	
							CORRENTE	CAPITAL
129	Recursos de Concessões, Permissões e Delegações	4.550.000		91.000	4.459.000	4.459.000	71.000	20.000
136	Amortizações	10.000		10.000				10.000
100	RECEITAS ORDINARIAS	29.484.000		29.484.000			29.404.000	80.000
	TOTAL	**34.044.000**		**29.585.000**	**4.459.000**	**4.459.000**	**29.475.000**	**110.000**

ADMINISTRAÇÃO DIRETA **(R$ 1,00)**

DEMONSTRATIVO DAS DESPESAS POR FONTES DE RECURSOS, CONFORME OS PROJETOS, ATIVIDADES E OPERAÇÕES ESPECIAIS E AS CATEGORIAS ECONÔMICAS

4000 - SECRETARIA-GERAL DA GOVERNADORIA

CÓDIGO	ESPECIFICAÇÃO	TOTAL	PROJETOS	ATIVIDADES	OPERAÇÕES ESPECIAIS	RESERVA DE CONTINGÊNCIA	CATEGORIA ECONÔMICA	
							CORRENTE	CAPITAL
100	RECEITAS ORDINARIAS	27.371.000		27.371.000			27.231.000	140.000
	TOTAL	**27.371.000**		**27.371.000**			**27.231.000**	**140.000**

ADMINISTRAÇÃO DIRETA **(R$ 1,00)**

DEMONSTRATIVO DAS DESPESAS POR FONTES DE RECURSOS, CONFORME OS PROJETOS, ATIVIDADES E OPERAÇÕES ESPECIAIS E AS CATEGORIAS ECONÔMICAS

4000 - SECRETARIA-GERAL DA GOVERNADORIA

4001 - GABINETE DO CHEFE DA SECRETARIA-GERAL DA GOVERNADORIA

CÓDIGO	ESPECIFICAÇÃO	TOTAL	PROJETOS	ATIVIDADES	OPERAÇÕES ESPECIAIS	RESERVA DE CONTINGÊNCIA	CATEGORIA ECONÔMICA	
							CORRENTE	CAPITAL
100	RECEITAS ORDINARIAS	27.371.000		27.371.000			27.231.000	140.000
	TOTAL	**27.371.000**		**27.371.000**			**27.231.000**	**140.000**

ADMINISTRAÇÃO DIRETA **(R$ 1,00)**

DEMONSTRATIVO DAS DESPESAS POR FONTES DE RECURSOS, CONFORME OS PROJETOS, ATIVIDADES E OPERAÇÕES ESPECIAIS E AS CATEGORIAS ECONÔMICAS

4200 - SECRETARIA DE ESTADO DA RETOMADA

CÓDIGO	ESPECIFICAÇÃO	TOTAL	PROJETOS	ATIVIDADES	OPERAÇÕES ESPECIAIS	RESERVA DE CONTINGÊNCIA	CATEGORIA ECONÔMICA	
							CORRENTE	CAPITAL
155	Recursos PROTEGE - Adicional de 2% ICMS	20.360.000		20.360.000			20.160.000	200.000
100	RECEITAS ORDINARIAS	50.487.000		50.487.000			50.347.000	140.000
	TOTAL	**70.847.000**		**70.847.000**			**70.507.000**	**340.000**

ADMINISTRAÇÃO DIRETA **(R$ 1,00)**

DEMONSTRATIVO DAS DESPESAS POR FONTES DE RECURSOS, CONFORME OS PROJETOS, ATIVIDADES E OPERAÇÕES ESPECIAIS E AS CATEGORIAS ECONÔMICAS

4200 - SECRETARIA DE ESTADO DA RETOMADA

4201 - GABINETE DO SECRETÁRIO DE ESTADO DA RETOMADA

CÓDIGO	ESPECIFICAÇÃO	TOTAL	PROJETOS	ATIVIDADES	OPERAÇÕES ESPECIAIS	RESERVA DE CONTINGÊNCIA	CATEGORIA ECONÔMICA	
							CORRENTE	CAPITAL
155	Recursos PROTEGE - Adicional de 2% ICMS	20.360.000		20.360.000			20.160.000	200.000
100	RECEITAS ORDINARIAS	50.487.000		50.487.000			50.347.000	140.000
	TOTAL	**70.847.000**		**70.847.000**			**70.507.000**	**340.000**

Economia
Secretaria de Estado de Economia
GOIÁS
É POR VOCÊ QUE A GENTE FAZ
GOVERNO DO ESTADO
ORÇAMENTO GERAL
2021
Autarquias e Fundações
POLÍCIA MILITAR

Economia
Secretaria de Estado de Economia
GOIÁS
É POR VOCÊ QUE A GENTE FAZ
GOVERNO DO ESTADO
ORÇAMENTO GERAL
2021
Detalhamento da Receita e da Despesa das Autarquias e Fundações
POLÍCIA MILITAR

ADMINISTRAÇÃO INDIRETA **(R$ 1,00)**

DEMONSTRATIVO GERAL POR GRUPO DE DESPESA

RECURSOS DE TODAS AS FONTES

ESPECIFICAÇÃO	PESSOAL E ENCARGOS SOCIAIS	JUROS E ENCARGOS DA DÍVIDA	OUTRAS DESPESAS CORRENTES	INVESTIMENTOS	INVERSÕES FINANCEIRAS	AMORTIZAÇÃO DA DÍVIDA	RESERVA DE CONTINGÊNCIA	TOTAL
SECRETARIA DE ESTADO DE COMUNICAÇÃO - ENTIDADES JURISDICIONADAS	36.403.000		10.709.000	492.000				47.604.000
SECRETARIA DE ESTADO DA ECONOMIA - ENTIDADES JURISDICIONADAS	44.596.000		30.573.000	711.000			25.523.000	101.403.000
SECRETARIA DE ESTADO DA ADMINISTRAÇÃO - ENTIDADES JURISDICIONADAS	48.673.000		1.683.013.000	26.000.000	10.000			1.757.696.000
SECRETARIA DA SAÚDE - ENTIDADES JURISDICIONADAS	9.090.000		7.550.000	20.000				16.660.000
SECRETARIA DE ESTADO DA SEGURANÇA PÚBLICA - ENTIDADES JURISDICIONADAS	92.568.000		256.672.000	61.173.000				410.413.000
SECRETARIA DE ESTADO DE DESENVOLVIMENTO E INOVAÇÃO - ENTIDADES JURISDICIONADAS	399.957.000		264.300.000	629.453.000	27.030.000			1.320.740.000
SECRETARIA DE ESTADO DE AGRICULTURA, PECUÁRIA E ABASTECIMENTO - ENTIDADES JURISDICIONADAS.	204.466.000		23.228.000	3.171.000	20.000			230.885.000
SECRETARIA DE ESTADO DE INDÚSTRIA, COMÉRCIO E SERVIÇOS - ENTIDADES JURISDICIONADAS	20.882.000		17.996.000	3.391.000			5.766.000	48.035.000
TOTAL	**856.635.000**		**2.294.041.000**	**724.411.000**	**27.060.000**		**31.289.000**	**3.933.436.000**

ADMINISTRAÇÃO INDIRETA **(R$ 1,00)**

DEMONSTRATIVO DAS DESPESAS POR FUNÇÕES CONFORME AS FONTES DE RECURSOS E AS CATEGORIAS ECONÔMICAS

CÓDIGO	ESPECIFICAÇÃO	TOTAL	FONTE DE RECURSO		CATEGORIA ECONÔMICA		RESERVA DE CONTINGÊNCIA
			TESOURO	OUTRAS	CORRENTE	CAPITAL	
04	ADMINISTRAÇÃO	730.429.000	398.213.000	332.216.000	654.118.000	76.311.000	
06	SEGURANÇA PÚBLICA	410.413.000	384.020.000	26.393.000	349.240.000	61.173.000	
08	ASSISTENCIA SOCIAL	260.000		260.000	40.000	220.000	
09	PREVIDÊNCIA SOCIAL	20.000		20.000	20.000		
10	SAÚDE	1.578.523.000		1.578.523.000	1.572.513.000	6.010.000	
12	EDUCAÇÃO	301.564.000	297.924.000	3.640.000	280.075.000	21.489.000	
15	URBANISMO	62.078.000	17.330.000	44.748.000	12.443.000	49.635.000	
16	HABITAÇÃO	47.927.000	38.273.000	9.654.000	38.353.000	9.574.000	
19	CIÊNCIA E TECNOLOGIA	28.259.000	26.841.000	1.418.000	24.491.000	3.768.000	
20	AGRICULTURA	133.811.000	125.557.000	8.254.000	130.910.000	2.901.000	
23	COMÉRCIO E SERVICOS	24.111.000	22.508.000	1.603.000	20.730.000	3.381.000	
24	COMUNICAÇÕES	4.302.000	312.000	3.990.000	3.790.000	512.000	
26	TRANSPORTE	574.790.000	216.732.000	358.058.000	58.293.000	516.497.000	
28	ENCARGOS ESPECIAIS	5.660.000	200.000	5.460.000	5.660.000		
99	RESERVA DE CONTINGÊNCIA	31.289.000	5.766.000	25.523.000			31.289.000
	TOTAL	**3.933.436.000**	**1.533.676.000**	**2.399.760.000**	**3.150.676.000**	**751.471.000**	**31.289.000**

DEMONSTRATIVO DA RECEITA - ADMINISTRAÇÃO INDIRETA

R$ 1,00

CÓDIGO	ESPECIFICAÇÃO	ALÍNEA / SUBALÍNEA	ORIGEM/ESPÉCIE/RUBRICA	CATEGORIA ECONÔMICA
1.0.0.0.00.0.0.0000	RECEITAS CORRENTES			3.221.253.000
1.1.0.0.00.0.0.0000	IMPOSTOS, TAXAS E CONTRIBUIÇÕES DE MELHORIA		1.101.916.000	
1.1.2.0.00.0.0.0000	TAXAS		1.101.916.000	
1.1.2.8.00.0.0.0000	TAXAS ESPECÍFICAS DE ESTADOS, DF E MUNICÍPIOS		1.101.916.000	
1.1.2.8.01.0.0.0000	TAXAS DE INSPEÇÃO, CONTROLE E FISCALIZAÇÃO	13.126.000		
1.1.2.8.01.9.0.0000	TAXAS DE INSPEÇÃO, CONTROLE E FISCALIZAÇÃO - OUTRAS	13.126.000		
1.1.2.8.01.9.1.0000	TAXAS DE INSPEÇÃO, CONTROLE E FISCALIZAÇÃO - OUTRAS - PRINCIPAL	13.096.000		
1.1.2.8.01.9.1.0011	TAXA DE INSPEÇÃO E FISCALIZAÇÃO	13.096.000		
1.1.2.8.01.9.5.0000	TAXAS DE INSPEÇÃO, CONTROLE E FISCALIZAÇÃO - OUTRAS - MULTAS	26.000		
1.1.2.8.01.9.5.0002	TAXAS DE INSPEÇÃO, CONTROLE E FISCALIZAÇÃO - MULTA DE MORA	26.000		
1.1.2.8.01.9.6.0000	TAXAS DE INSPEÇÃO, CONTROLE E FISCALIZAÇÃO - OUTRAS - JUROS	4.000		
1.1.2.8.01.9.6.0003	TAXAS DE INSPEÇÃO, CONTROLE E FISCALIZAÇÃO - JUROS DE MORA	4.000		
1.1.2.8.02.0.0.0000	TAXAS PELA PRESTAÇÃO DE SERVIÇOS	1.088.790.000		
1.1.2.8.02.9.0.0000	TAXAS PELA PRESTAÇÃO DE SERVIÇOS - OUTRAS	1.088.790.000		
1.1.2.8.02.9.1.0000	TAXAS PELA PRESTAÇÃO DE SERVIÇOS - OUTRAS	1.088.786.000		
1.1.2.8.02.9.1.0001	TAXAS PELA PRESTAÇÃO DE SERVIÇOS	1.042.510.000		
1.1.2.8.02.9.1.0002	TAXA DE EXPEDIÇÃO DE DOCUMENTOS	7.963.000		
1.1.2.8.02.9.1.0006	TAXA SERVIÇO DE CADASTRAMENTO	1.000		
1.1.2.8.02.9.1.0008	TAXA ATESTADO DE CAPACIDADE TÉCNICA	6.000		
1.1.2.8.02.9.1.0009	TAXA DE REGISTRO DE AGROINDÚSTRIA	368.000		
1.1.2.8.02.9.1.0010	TAXA DE ANTECIPAÇÃO - PRODUZIR	1.325.000		
1.1.2.8.02.9.1.0014	TAXA DE ANTECIPAÇÃO - MICROPRODUZIR	1.000		
1.1.2.8.02.9.1.0015	TAXA DE TRÂNSITO DE PRODUTOS E SUBPRODUTOS DE ORIGEM ANIMAL	9.000		
1.1.2.8.02.9.1.0016	TAXA DE CADASTRO DE ESTABELECIMENTOS COMERCIAIS	3.277.000		
1.1.2.8.02.9.1.0019	TAXA DE FAIXA DE DOMÍNIO	160.000		
1.1.2.8.02.9.1.0020	TAXA AUTORIZAÇÃO ESPECIAL DE TRÂNSITO	4.137.000		
1.1.2.8.02.9.1.0021	TAXA DE TRÂNSITO ANIMAL GTA	27.229.000		
1.1.2.8.02.9.1.0022	TAXA DE TRÂNSITO VEGETAL - PTV/ATV	1.676.000		
1.1.2.8.02.9.1.0024	EMISSÃO DE DOCUMENTOS DIVERSOS - UEG	1.000		
1.1.2.8.02.9.1.0025	PROVA EM SEGUNDA CHAMADA OU SUBSTITUTIVA - UEG	25.000		
1.1.2.8.02.9.1.0026	REGISTRO DE DOCUMENTOS DIVERSOS - UEG	87.000		
1.1.2.8.02.9.1.0028	SEGUNDA VIA DE DOCUMENTOS DIVERSOS - UEG	11.000		
1.1.2.8.02.9.5.0000	TAXAS PELA PRESTAÇÃO DE SERVIÇOS - OUTRAS - MULTAS	2.000		
1.1.2.8.02.9.5.0001	TAXA PELA PRESTAÇÃO DE SERVIÇOS - MULTA DE MORA	2.000		
1.1.2.8.02.9.6.0000	TAXAS PELA PRESTAÇÃO DE SERVIÇOS - OUTRAS - JUROS	2.000		
1.1.2.8.02.9.6.0001	TAXA PELA PRESTAÇÃO DE SERVIÇOS - JUROS DE MORA	2.000		
1.2.0.0.00.0.0.0000	CONTRIBUIÇÕES		58.000	
1.2.1.0.00.0.0.0000	CONTRIBUIÇÕES SOCIAIS		58.000	
1.2.1.8.00.0.0.0000	CONTRIBUIÇÕES SOCIAIS ESPECÍFICAS DE ESTADOS, DF E MUNICÍPIOS		48.000	
1.2.1.8.01.0.0.0000	CONTRIBUIÇÃO DO SERVIDOR CIVIL PARA O PLANO DE	14.000		

DEMONSTRATIVO DA RECEITA - ADMINISTRAÇÃO INDIRETA

R$ 1,00

CÓDIGO	ESPECIFICAÇÃO	ALÍNEA / SUBALÍNEA	ORIGEM/ESPÉCIE/RUBRICA	CATEGORIA ECONÔMICA
	SEGURIDADE SOCIAL - CPSSS - ESPECÍFICO DE EST/DF/MUN			
1.2.1.8.01.1.0.0000	CPSSS DO SERVIDOR CIVIL ATIVO	12.000		
1.2.1.8.01.1.1.0000	CPSSS DO SERVIDOR CIVIL ATIVO - PRINCIPAL	12.000		
1.2.1.8.01.1.1.0001	CPSSS DO SERVIDOR CIVIL ATIVO	12.000		
1.2.1.8.01.2.0.0000	CPSSS DO SERVIDOR CIVIL INATIVO	2.000		
1.2.1.8.01.2.1.0000	CPSSS DO SERVIDOR CIVIL INATIVO - PRINCIPAL	2.000		
1.2.1.8.01.2.1.0001	CPSSS DO SERVIDOR CIVIL INATIVO	2.000		
1.2.1.8.03.0.0.0000	CPSSS PATRONAL - SERVIDOR CIVIL - ESPECÍFICO DE EST/DF/MUN	34.000		
1.2.1.8.03.1.0.0000	CPSSS PATRONAL - SERVIDOR CIVIL ATIVO	34.000		
1.2.1.8.03.1.1.0000	CPSSS PATRONAL - SERVIDOR CIVIL ATIVO - PRINCIPAL	24.000		
1.2.1.8.03.1.1.0001	CPSSS PATRONAL SERVIDOR CIVIL ATIVO	24.000		
1.2.1.8.03.1.5.0000	CPSSS PATRONAL SERVIDOR CIVIL ATIVO - MULTAS	10.000		
1.2.1.8.03.1.5.0001	CPSSS PATRONAL SERVIDOR CIVIL ATIVO - MULTAS	10.000		
1.2.1.9.00.0.0.0000	OUTRAS CONTRIBUIÇÕES SOCIAIS		10.000	
1.2.1.9.99.0.0.0000	DEMAIS CONTRIBUIÇÕES SOCIAIS	10.000		
1.2.1.9.99.1.0.0000	DEMAIS CONTRIBUIÇÕES SOCIAIS	10.000		
1.2.1.9.99.1.1.0000	OUTRAS CONTRIBUIÇÕES PREVIDENCIÁRIAS - PRINCIPAL	10.000		
1.2.1.9.99.1.1.0002	CONTRIBUIÇÃO ORIUNDA DO PAGAMENTO DE SENTENÇAS JUCIDICAIS QUANDO NÃO IDENTIFICADO O SERVIDOR	10.000		
1.3.0.0.00.0.0.0000	RECEITA PATRIMONIAL		41.652.000	
1.3.1.0.00.0.0.0000	EXPLORAÇÃO DO PATRIMÔNIO IMOBILIÁRIO DO ESTADO		2.008.000	
1.3.1.0.01.0.0.0000	ALUGUÉIS, ARRENDAMENTOS, FOROS, LAUDÊMIOS, TARIFAS DE OCUPAÇÃO	1.000		
1.3.1.0.01.1.0.0000	ALUGUÉIS E ARRENDAMENTOS	1.000		
1.3.1.0.01.1.1.0000	ALUGUÉIS E ARRENDAMENTOS - PRINCIPAL	1.000		
1.3.1.0.01.1.1.0007	ALUGUÉIS E ARRENDAMENTOS BENS IMÓVEIS	1.000		
1.3.1.0.02.0.0.0000	CONCESSÃO, PERMISSÃO, AUTORIZAÇÃO OU CESSÃO DO DIREITO DE USO DE BENS IMÓVEIS PÚBLICOS	2.007.000		
1.3.1.0.02.1.0.0000	CONCESSÃO, PERMISSÃO, AUTORIZAÇÃO OU CESSÃO DO DIREITO DE USO DE BENS IMÓVEIS PÚBLICOS	2.007.000		
1.3.1.0.02.1.1.0000	CONCESSÃO, PERMISSÃO, AUTORIZAÇÃO OU CESSÃO DO DIREITO DE USO DE BENS IMÓVEIS PÚBLICOS - PRINCIPAL	1.917.000		
1.3.1.0.02.1.1.0015	RECEITA DE CONCESSÃO DE DIREITO REAL DE USO DE ÁREA PÚBLICA	141.000		
1.3.1.0.02.1.1.0019	OUTRAS RECEITAS DE CONCESSÕES E PERMISSÕES - DIREITOS DE USO DE BENS PÚBLICOS	54.000		
1.3.1.0.02.1.1.0023	CONCESSÃO E PERMISSÃO DE USO DE SALA DOS TERMINAIS DE TRANSPORTE PÚBLICO	1.722.000		
1.3.1.0.02.1.5.0000	CONCESSÃO, PERMISSÃO, AUTORIZAÇÃO OU CESSÃO DO DIREITO DE USO DE BENS IMÓVEIS PÚBLICOS - MULTAS	45.000		
1.3.1.0.02.1.5.0003	CONCESSÃO E PERMISSÃO DE USO DE SALA DOS TERMINAIS DE TRANSPORTE PÚBLICO - MULTA DE MORA	45.000		
1.3.1.0.02.1.6.0000	CONCESSÃO, PERMISSÃO, AUTORIZAÇÃO OU CESSÃO DO DIREITO DE USO DE BENS IMÓVEIS PÚBLICOS - JUROS	45.000		
1.3.1.0.02.1.6.0003	CONCESSÃO E PERMISSÃO DE USO DE SALA DOS TERMINAIS DE TRANSPORTE PÚBLICO - JUROS DE MORA	45.000		
1.3.2.0.00.0.0.0000	VALORES MOBILIÁRIOS		23.029.000	
1.3.2.1.00.0.0.0000	JUROS E CORREÇÕES MONETÁRIAS		20.529.000	

DEMONSTRATIVO DA RECEITA - ADMINISTRAÇÃO INDIRETA

R$ 1,00

CÓDIGO	ESPECIFICAÇÃO	ALÍNEA / SUBALÍNEA	ORIGEM/ESPÉCIE/RUBRICA	CATEGORIA ECONÔMICA
1.3.2.1.00.1.0.0000	REMUNERAÇÃO DE DEPÓSITOS BANCÁRIOS	20.229.000		
1.3.2.1.00.1.1.0000	REMUNERAÇÃO DE DEPÓSITOS BANCÁRIOS - PRINCIPAL	20.229.000		
1.3.2.1.00.1.1.0002	RECEITA DE REMUNERAÇÃO DE DEPÓSITOS DE POUPANÇA - CONVÊNIO COM OUTRAS ENTIDADES - PRINCIPAL	11.000		
1.3.2.1.00.1.1.0005	REMUNERAÇÃO DE DEPÓSITOS DE POUPANÇA - CONVÊNIO COM O MUNICÍPIO - PRINCIPAL	31.000		
1.3.2.1.00.1.1.0006	REMUNERAÇÃO DE DEPÓSITOS DE POUPANÇA - (CONVÊNIO COM A UNIÃO) - PRINCIPAL	225.000		
1.3.2.1.00.1.1.0007	RENDIMENTOS DE APLICAÇÕES DE CURTO PRAZO EM CONTA CORRENTE - CONVÊNIOS COM A UNIÃO - PRINCIPAL	127.000		
1.3.2.1.00.1.1.0009	RENDIMENTOS DE APLICAÇÕES DE CURTO PRAZO EM CONTA CORRENTE - CONVÊNIOS COM O MUNICÍPIO - PRINCIPAL	665.000		
1.3.2.1.00.1.1.0010	RENDIMENTOS DE APLICAÇÕES DE CURTO PRAZO EM CONTA CORRENTE - CONVÊNIO COM OUTRAS ENTIDADES - PRINCIPAL	436.000		
1.3.2.1.00.1.1.0011	RENDIMENTOS DE APLICAÇÕES DE CURTO PRAZO EM CONTA CORRENTE - PRONATEC - PRINCIPAL	90.000		
1.3.2.1.00.1.1.0017	RECEITA DE REMUNERAÇÃO DE DEPÓSITOS DE POUPANÇA - PRINCIPAL	1.000		
1.3.2.1.00.1.1.0020	RENDIMENTO APLICAÇÃO CURTO PRAZO EM CTA CORRENTE - PRINCIPAL	6.629.000		
1.3.2.1.00.1.1.0021	RENDIMENTOS DE APLICAÇÕES EM CDB / RDB - PRINCIPAL	2.290.000		
1.3.2.1.00.1.1.0028	RENDIMENTO APLICAÇÃO CURTO PRAZO EM CTA CORRENTE (FONTE 100) - PRINCIPAL	5.783.000		
1.3.2.1.00.1.1.0034	REMUNERAÇÃO DE DEPÓSITOS DE POUPANÇA DE CONTRAPARTIDA DE CONVÊNIOS - PRINCIPAL	1.000		
1.3.2.1.00.1.1.0035	RENDIMENTO DE DEPÓSITOS DE CONTA CORRENTE DE CONTRAPARTIDA DE CONVÊNIOS (FONTE 100) - PRINCIPAL	8.000		
1.3.2.1.00.1.1.0060	RENDIMENTOS DE APLICAÇÕES DE CURTO PRAZO EM CONTA CORRENTE - RPPS	1.400.000		
1.3.2.1.00.1.1.0070	RENDIMENTOS DE APLICAÇÃO DE CURTO PRAZO EM CONTA CORRENTE - CONTRAPARTIDA DE CONVÊNIOS	1.000		
1.3.2.1.00.1.1.0071	RENDIMENTOS DE APLICAÇÃO DE CURTO PRAZO EM CONTA CORRENTE - RECURSOS VINCULADOS AO TRÂNSITO	2.531.000		
1.3.2.1.00.4.0.0000	REMUNERAÇÃO DOS RECURSOS DO REGIME PRÓPRIO DE PREVIDÊNCIA SOCIAL - RPPS	300.000		
1.3.2.1.00.4.1.0000	REMUNERAÇÃO DOS RECURSOS DO REGIME PRÓPRIO DE PREVIDÊNCIA SOCIAL - RPPS - PRINCIPAL	300.000		
1.3.2.1.00.4.1.0001	REMUNERAÇÃO DOS RECURSOS DO REGIME PRÓPRIO DE PREVIDÊNCIA SOCIAL - RPPS	300.000		
1.3.2.2.00.0.0.0000	DIVIDENDOS		2.500.000	
1.3.2.2.00.1.0.0000	DIVIDENDOS	2.500.000		
1.3.2.2.00.1.1.0000	DIVIDENDOS - PRINCIPAL	2.500.000		
1.3.2.2.00.1.1.0002	DIVIDENDOS	2.500.000		
1.3.3.0.00.0.0.0000	DELEGAÇÃO DE SERVIÇOS PÚBLICOS MEDIANTE CONCESSÃO, PERMISSÃO, AUTORIZAÇÃO OU LICENÇA		16.582.000	
1.3.3.1.00.0.0.0000	DELEGAÇÃO PARA A PRESTAÇÃO DOS SERVIÇOS DE TRANSPORTE		3.843.000	
1.3.3.1.01.0.0.0000	DELEGAÇÃO PARA A PRESTAÇÃO DOS SERVIÇOS DE TRANSPORTE RODOVIÁRIO	3.843.000		
1.3.3.1.01.1.0.0000	DELEGAÇÃO PARA A PRESTAÇÃO DOS SERVIÇOS DE	3.843.000		

DEMONSTRATIVO DA RECEITA - ADMINISTRAÇÃO INDIRETA

R$ 1,00

CÓDIGO	ESPECIFICAÇÃO	ALÍNEA / SUBALÍNEA	ORIGEM/ESPÉCIE/RUBRICA	CATEGORIA ECONÔMICA
	TRANSPORTE RODOVIÁRIO			
1.3.3.1.01.1.1.0000	DELEGAÇÃO PARA PRESTAÇÃO DOS SERVIÇOS DE TRANSPORTE RODOVIÁRIOS - PRINCIPAL	3.843.000		
1.3.3.1.01.1.1.0001	DELEGAÇÃO PARA PRESTAÇÃO DOS SERVIÇOS DE TRANSPORTE RODOVIÁRIOS- PRINCIPAL	3.843.000		
1.3.3.2.00.0.0.0000	DELEGAÇÃO DOS SERVIÇOS DE INFRAESTRUTURA		16.000	
1.3.3.2.04.0.0.0000	DELEGAÇÃO PARA EXPLORAÇÃO DA INFRAESTRUTURA AEROPORTUÁRIA	16.000		
1.3.3.2.04.1.0.0000	DELEGAÇÃO PARA EXPLORAÇÃO DA INFRAESTRUTURA AEROPORTUÁRIA	16.000		
1.3.3.2.04.1.1.0000	DELEGAÇÃO PARA EXPLORAÇÃO DA INFRAESTRUTURA AEROPORTUÁRIA - PRINCIPAL	16.000		
1.3.3.2.04.1.1.0001	DELEGAÇÃO PARA EXPLORAÇÃO DA INFRAESTRUTURA AEROPORTUÁRIA - PRINCIPAL	16.000		
1.3.3.3.00.0.0.0000	DELEGAÇÃO DOS SERVIÇOS DE TELECOMUNICAÇÃO		302.000	
1.3.3.3.03.0.0.0000	DELEGAÇÃO DOS SERVIÇOS DE RADIODIFUSÃO SONORA E DE SONS E IMAGENS	302.000		
1.3.3.3.03.1.0.0000	DELEGAÇÃO DOS SERVIÇOS DE RADIODIFUSÃO SONORA E DE SONS E IMAGENS - NÃO PROVENIENTE DA UTILIZAÇÃO DE POSIÇÕES ORBITAIS	302.000		
1.3.3.3.03.1.1.0000	DELEGAÇÃO DOS SERVIÇOS DE RADIODIFUSÃO SONORA E DE SONS E IMAGENS - NÃO PROVENIENTE DA UTILIZAÇÃO DE POSIÇÕES ORBITAIS - PRINCIPAL	302.000		
1.3.3.3.03.1.1.0001	DELEGAÇÃO DOS SERVIÇOS DE RADIODIFUSÃO SONORA E DE SONS E IMAGENS - NÃO PROVENIENTE DA UTILIZAÇÃO DE POSIÇÕES ORBITAIS	302.000		
1.3.3.9.00.0.0.0000	DEMAIS DELEGAÇÕES DE SERVIÇOS PÚBLICOS		12.421.000	
1.3.3.9.99.0.0.0000	OUTRAS DELEGAÇÕES DE SERVIÇOS PÚBLICOS	12.421.000		
1.3.3.9.99.1.0.0000	OUTRAS DELEGAÇÕES DE SERVIÇOS PÚBLICOS	12.421.000		
1.3.3.9.99.1.1.0000	OUTRAS DELEGAÇÕES DE SERVIÇOS PÚBLICOS - PRINCIPAL	12.421.000		
1.3.3.9.99.1.1.0001	OUTRAS DELEGAÇÕES DE SERVIÇOS PÚBLICOS - PRINCIPAL	12.421.000		
1.3.9.0.00.0.0.0000	DEMAIS RECEITAS PATRIMONIAIS		33.000	
1.3.9.0.00.1.0.0000	DEMAIS RECEITAS PATRIMONIAIS	33.000		
1.3.9.0.00.1.1.0000	DEMAIS RECEITAS PATRIMONIAIS - PRINCIPAL	33.000		
1.3.9.0.00.1.1.0002	ROYALTIES DE PESQUISAS COM SEMENTES - PRINCIPAL	33.000		
1.5.0.0.00.0.0.0000	RECEITA INDUSTRIAL		4.160.000	
1.5.0.0.00.1.0.0000	RECEITA INDUSTRIAL	4.160.000		
1.5.0.0.00.1.1.0000	RECEITA INDUSTRIAL - PRINCIPAL	4.160.000		
1.5.0.0.00.1.1.0003	RECEITA FABRICAÇÃO DE ÁLCOOL EM GEL E LÍQUIDO 70%	4.160.000		
1.6.0.0.00.0.0.0000	RECEITA DE SERVIÇOS		1.892.643.000	
1.6.1.0.00.0.0.0000	SERVIÇOS ADMINISTRATIVOS E COMERCIAIS GERAIS		149.596.000	
1.6.1.0.01.0.0.0000	SERVIÇOS ADMINISTRATIVOS E COMERCIAIS GERAIS	106.323.000		
1.6.1.0.01.1.0.0000	SERVIÇOS ADMINISTRATIVOS E COMERCIAIS GERAIS	106.323.000		
1.6.1.0.01.1.1.0000	SERVIÇOS ADMINISTRATIVOS E COMERCIAIS GERAIS - PRINCIPAL	106.321.000		
1.6.1.0.01.1.1.0003	SERVIÇOS DE PUBLICIDADE LEGAL - PRINCIPAL	14.705.000		
1.6.1.0.01.1.1.0004	SERVIÇOS DE VENDA DE EDITAIS - PRINCIPAL	1.000		
1.6.1.0.01.1.1.0012	SERVIÇOS DE CONSULTORIA, ASSISTÊNCIA TÉCNICA E ANÁLISE DE PROJETOS - APLICAÇÕES LIVRES - PRINCIPAL	68.000		

DEMONSTRATIVO DA RECEITA - ADMINISTRAÇÃO INDIRETA

R$ 1,00

CÓDIGO	ESPECIFICAÇÃO	ALÍNEA / SUBALÍNEA	ORIGEM/ESPÉCIE/RUBRICA	CATEGORIA ECONÔMICA
1.6.1.0.01.1.1.0013	SERVIÇOS DE HOSPEDAGEM E ALIMENTAÇÃO - PRINCIPAL	600.000		
1.6.1.0.01.1.1.0021	SERVIÇOS DE ASSIST. TÉC., EXTENSÃO RURAL E PESQUISA AGROPECUÁRIA - PRINCIPAL	1.208.000		
1.6.1.0.01.1.1.0022	RECEITA DE ORGANIZAÇÃO E REALIZAÇÃO DE CONCURSOS PÚBLICOS PARA OUTRAS ENTIDADES - PRINCIPAL	191.000		
1.6.1.0.01.1.1.0026	SERVIÇOS DE FOTOCÓPIAS OU CÓPIAS HELIOGRÁFICAS	1.000		
1.6.1.0.01.1.1.0030	RECEITA DE SERVIÇOS DE AGENCIAMENTO DE CRÉDITO	120.000		
1.6.1.0.01.1.1.0031	EMISSÃO DE 2ª VIA DE DOCUMENTOS	228.000		
1.6.1.0.01.1.1.0032	RECEITA DE CURSOS, CONFERÊNCIAS E EVENTOS DE CAPACITAÇÃO	1.000		
1.6.1.0.01.1.1.0036	SERVIÇOS DE VACINAÇÃO ANIMAL	1.000		
1.6.1.0.01.1.1.0037	SERVIÇOS DE ANÁLISE LABORATORIAL	449.000		
1.6.1.0.01.1.1.0040	SERVIÇOS DE FOTOCÓPIAS OU CÓPIAS HELIOGRÁFICAS	10.000		
1.6.1.0.01.1.1.0041	SERVIÇO DE ADMINISTRAÇÃO DA CARTEIRA HABITACIONAL IMOBILIÁRIA	3.600.000		
1.6.1.0.01.1.1.0042	RECEITA DE VENDA DE PASSAGENS À BORDO	1.480.000		
1.6.1.0.01.1.1.0043	SERVIÇO DE EMISSÃO DE SEGUNDA VIA DE CRACHÁ/CARTÃO FUNCIONAL	10.740.000		
1.6.1.0.01.1.1.0044	RECEITA DE TARIFAS DE EXPEDIENTE	24.000		
1.6.1.0.01.1.1.0045	RECEITA DE VENDA DE SITPASS - CONSÓRCIO REDEMOB	65.394.000		
1.6.1.0.01.1.1.0046	RECEITA DE VENDA DE TIRAS DE MEDIÇÃO DE GLICEMIA E GLICOSÍMETRO	7.500.000		
1.6.1.0.01.1.5.0000	SERVIÇOS ADMINISTRATIVOS E COMERCIAIS GERAIS - MULTAS	1.000		
1.6.1.0.01.1.5.0002	SERVIÇOS ADMINISTRATIVOS E COMERCIAIS GERAIS - MULTA DE MORA	1.000		
1.6.1.0.01.1.6.0000	SERVIÇOS ADMINISTRATIVOS E COMERCIAIS GERAIS - JUROS	1.000		
1.6.1.0.01.1.6.0003	SERVIÇOS ADMINISTRATIVOS E COMERCIAIS GERAIS - JUROS DE MORA	1.000		
1.6.1.0.02.0.0.0000	INSCRIÇÃO EM CONCURSOS E PROCESSOS SELETIVOS	500.000		
1.6.1.0.02.1.0.0000	INSCRIÇÃO EM CONCURSOS E PROCESSOS SELETIVOS	500.000		
1.6.1.0.02.1.1.0000	INSCRIÇÃO EM CONCURSOS E PROCESSOS SELETIVOS - PRINCIPAL	500.000		
1.6.1.0.02.1.1.0002	INSCRIÇÃO EM PROCESSOS SELETIVOS DA UEG - PRINCIPAL	500.000		
1.6.1.0.04.0.0.0000	SERVIÇOS DE INFORMAÇÃO E TECNOLOGIA	42.773.000		
1.6.1.0.04.1.0.0000	SERVIÇOS DE INFORMAÇÃO E TECNOLOGIA	42.773.000		
1.6.1.0.04.1.1.0000	SERVIÇOS DE INFORMAÇÃO E TECNOLOGIA - PRINCIPAL	42.773.000		
1.6.1.0.04.1.1.0007	SERVIÇO DE UTILIZAÇÃO DO SISTEMA OPERACIONAL DO DETRAN	40.405.000		
1.6.1.0.04.1.1.0011	RECEITA DE SERVIÇOS DE CONECTIVIDADE	2.368.000		
1.6.3.0.00.0.0.0000	SERVIÇOS E ATIVIDADES REFERENTES À SAÚDE		1.743.004.000	
1.6.3.0.02.0.0.0000	SERVIÇOS DE ASSISTÊNCIA À SAÚDE DE SERVIDORES CIVIS E MILITARES	1.743.004.000		
1.6.3.0.02.1.0.0000	SERVIÇOS DE ASSISTÊNCIA À SAÚDE SUPLEMENTAR DO SERVIDOR CIVIL	1.743.004.000		
1.6.3.0.02.1.1.0000	SERVIÇOS DE ASSISTÊNCIA À SAÚDE SUPLEMENTAR DO SERVIDOR CIVIL - PRINCIPAL	1.740.306.000		
1.6.3.0.02.1.1.0001	SERVIÇOS DE ASSISTÊNCIA À SAÚDE SUPLEMENTAR DO SERVIDOR CIVIL - PRINCIPAL	1.740.306.000		
1.6.3.0.02.1.5.0000	SERVIÇOS DE ASSISTÊNCIA À SAÚDE SUPLEMENTAR DO	1.427.000		

DEMONSTRATIVO DA RECEITA - ADMINISTRAÇÃO INDIRETA

R$ 1,00

CÓDIGO	ESPECIFICAÇÃO	ALÍNEA / SUBALÍNEA	ORIGEM/ESPÉCIE/RUBRICA	CATEGORIA ECONÔMICA
	SERVIDOR CIVIL - MULTAS			
1.6.3.0.02.1.5.0001	SERVIÇOS DE ASSISTÊNCIA À SAÚDE SUPLEMENTAR DO SERVIDOR CIVIL - MULTA DE MORA	1.427.000		
1.6.3.0.02.1.6.0000	SERVIÇOS DE ASSISTÊNCIA À SAÚDE SUPLEMENTAR DO SERVIDOR CIVIL - JUROS	1.271.000		
1.6.3.0.02.1.6.0001	SERVIÇOS DE ASSISTÊNCIA À SAÚDE SUPLEMENTAR DO SERVIDOR CIVIL - JUROS DE MORA	1.271.000		
1.6.9.0.00.0.0.0000	OUTROS SERVIÇOS		43.000	
1.6.9.0.99.0.0.0000	OUTROS SERVIÇOS	43.000		
1.6.9.0.99.1.0.0000	OUTROS SERVIÇOS	43.000		
1.6.9.0.99.1.1.0000	OUTROS SERVIÇOS - PRINCIPAL	43.000		
1.6.9.0.99.1.1.0003	RECEITA DE CONCESSÃO DE ENDOSSO INSTITUCIONAL PARA GUARDA DE MATERIAIS ARQUEOLÓGICOS - PRINCIPAL	43.000		
1.7.0.0.00.0.0.0000	TRANSFERÊNCIAS CORRENTES		15.934.000	
1.7.1.0.00.0.0.0000	TRANSFERÊNCIAS DA UNIÃO E DE SUAS ENTIDADES		7.138.000	
1.7.1.8.00.0.0.0000	TRANSFERÊNCIAS DA UNIÃO - ESPECÍFICAS DE ESTADOS, DF E MUNICÍPIOS		7.138.000	
1.7.1.8.10.0.0.0000	TRANSFERÊNCIAS DE CONVÊNIOS DA UNIÃO E DE SUAS ENTIDADES	7.138.000		
1.7.1.8.10.2.0.0000	TRANSFERÊNCIAS DE CONVÊNIOS DA UNIÃO DESTINADAS A PROGRAMAS DE EDUCAÇÃO	100.000		
1.7.1.8.10.2.1.0000	TRANSFERÊNCIAS DE CONVÊNIOS DA UNIÃO DESTINADAS A PROGRAMAS DE EDUCAÇÃO - PRINCIPAL	100.000		
1.7.1.8.10.2.1.0002	TRANSFERÊNCIAS DE CONVÊNIO DA UNIÃO DESTINADAS A PROGRAMAS DE EDUCAÇÃO	100.000		
1.7.1.8.10.9.0.0000	OUTRAS TRANSFERÊNCIAS DE CONVÊNIOS DA UNIÃO	7.038.000		
1.7.1.8.10.9.1.0000	OUTRAS TRANSFERÊNCIAS DE CONVÊNIOS DA UNIÃO - PRINCIPAL	7.038.000		
1.7.1.8.10.9.1.0002	TRANSFERÊNCIAS DE CONVÊNIOS DESTINADOS PARA O SETOR DE ENERGIA E TRANSPORTE - PRINCIPAL	2.648.000		
1.7.1.8.10.9.1.0003	TRANSFERÊRENCIAS DE CONVÊNIOS DA UNIÃO DESTINADOS PARA O SETOR DE TURISMO - PRINCIPAL	1.591.000		
1.7.1.8.10.9.1.0006	T RANSFERÊNCIAS DE CONVÊNIOS DA UNIÃO DESTINADAS À CONSOLIDAÇÃO DO SISTEMA DE DESENVOLVIMENTO RURAL SUSTENTÁVEL E SOLIDÁRIO - PRINCIPAL	1.000.000		
1.7.1.8.10.9.1.0009	TRANSFERÊNCIAS DE CONVÊNIOS DA UNIÃO DESTINADAS A PROGRAMAS NA ÁREA AGROPECUÁRIA - PRINCIPAL	1.699.000		
1.7.1.8.10.9.1.0018	TRANSFERÊNCIAS DE CONVÊNIOS DA UNIÃO DESTINADAS A PROGRAMAS DE CIÊNCIA, TECNOLOGIA E INOVAÇÃO - PRINCIPAL	100.000		
1.7.3.0.00.0.0.0000	TRANSFERÊNCIAS DOS MUNICÍPIOS E DE SUAS ENTIDADES		3.500.000	
1.7.3.8.00.0.0.0000	TRANSFERÊNCIAS DOS MUNICÍPIOS -ESPECÍFICAS DE ESTADOS, DF E MUNICÍPIOS		3.500.000	
1.7.3.8.10.0.0.0000	TRANSFERÊNCIA DE CONVÊNIOS DOS MUNICÍPIOS E DE SUAS ENTIDADES	3.500.000		
1.7.3.8.10.9.0.0000	OUTRAS TRANSFERÊNCIAS DE CONVÊNIOS DOS MUNICÍPIOS	3.500.000		
1.7.3.8.10.9.1.0000	OUTRAS TRANSFERÊNCIAS DE CONVÊNIOS DOS MUNICÍPIOS - PRINCIPAL	3.500.000		
1.7.3.8.10.9.1.0002	TRANSFERÊNCIAS DE CONVÊNIO DOS MUNICÍPIOS PARA A ÁREA ADMINISTRATIVA - CUSTEIO	3.500.000		

DEMONSTRATIVO DA RECEITA - ADMINISTRAÇÃO INDIRETA

R$ 1,00

CÓDIGO	ESPECIFICAÇÃO	ALÍNEA / SUBALÍNEA	ORIGEM/ESPÉCIE/RUBRICA	CATEGORIA ECONÔMICA
1.7.4.0.00.0.0.0000	TRANSFERÊNCIAS DE INSTITUIÇÕES PRIVADAS		5.296.000	
1.7.4.8.00.0.0.0000	TRANSFERÊNCIAS DE INSTITUIÇÕES PRIVADAS - ESPECÍFICAS DE ESTADOS, DF E MUNICÍPIOS		5.296.000	
1.7.4.8.01.0.0.0000	TRANSFERÊNCIA DE CONVÊNIOS DE INSTITUIÇÕES PRIVADAS PARA EST/DF/MUN	5.296.000		
1.7.4.8.01.9.0.0000	OUTRAS TRANSFERÊNCIAS DE CONVÊNIOS DE INSTITUIÇÕES PRIVADAS	5.296.000		
1.7.4.8.01.9.1.0000	OUTRAS TRANSFERÊNCIAS DE CONVÊNIOS DE INSTITUIÇÕES PRIVADAS - PRINCIPAL	5.296.000		
1.7.4.8.01.9.1.0002	TRANSFERÊNCIAS DE CONVÊNIOS PARA PROGRAMAS DE TRÂNSITO - FENASEG (DPVAT SEGURO OBRIGATÓRIO)	1.500.000		
1.7.4.8.01.9.1.0003	TRANSFERÊNCIAS DE CONVÊNIOS PARA PROGRAMAS DE TRÂNSITO - FENASEG (SNG - SIST. NAC. GRAVAMES)	3.196.000		
1.7.4.8.01.9.1.0004	TRANSFERÊNCIAS DE CONVÊNIOS DE INSTITUIÇÕES PRIVADAS PARA PROGRAMAS DE CIÊNCIA, TECNOLOGIA E INOVAÇÃO	600.000		
1.9.0.0.00.0.0.0000	OUTRAS RECEITAS CORRENTES		164.890.000	
1.9.1.0.00.0.0.0000	MULTAS ADMINISTRATIVAS CONTRATUAIS E JUDICIAIS		148.295.000	
1.9.1.0.01.0.0.0000	MULTAS PREVISTAS EM LEGISLAÇÃO ESPECÍFICA	148.217.000		
1.9.1.0.01.1.0.0000	MULTAS PREVISTAS EM LEGISLAÇÃO ESPECÍFICA	148.217.000		
1.9.1.0.01.1.1.0000	MULTAS PREVISTAS EM LEGISLAÇÃO ESPECÍFICA - PRINCIPAL	148.215.000		
1.9.1.0.01.1.1.0014	MULTAS APLICADAS PELA UEG - PRINCIPAL	36.000		
1.9.1.0.01.1.1.0042	MULTAS PREVISTAS NA LEGISLAÇÃO DE TRÂNSITO	141.588.000		
1.9.1.0.01.1.1.0044	MULTAS POR INFRAÇÃO ÀS NORMAS AGROPECUÁRIAS	2.308.000		
1.9.1.0.01.1.1.0045	MULTAS POR INFRAÇÃO ÀS NORMAS DE REGULAÇÃO E FISCALIZAÇÃO	4.283.000		
1.9.1.0.01.1.5.0000	MULTAS PREVISTAS EM LEGISLAÇÃO ESPECÍFICA - MULTAS	1.000		
1.9.1.0.01.1.5.0001	MULTAS PREVISTAS EM LEGISLAÇÃO ESPECÍFICA - MULTA DE MORA	1.000		
1.9.1.0.01.1.6.0000	MULTAS PREVISTAS EM LEGISLAÇÃO ESPECÍFICA - JUROS	1.000		
1.9.1.0.01.1.6.0001	MULTAS PREVISTAS EM LEGISLAÇÃO ESPECÍFICA - JUROS DE MORA	1.000		
1.9.1.0.09.0.0.0000	MULTAS E JUROS PREVISTOS EM CONTRATOS	78.000		
1.9.1.0.09.1.0.0000	MULTAS E JUROS PREVISTOS EM CONTRATOS	78.000		
1.9.1.0.09.1.1.0000	MULTAS E JUROS PREVISTOS EM CONTRATOS - PRINCIPAL	78.000		
1.9.1.0.09.1.1.0008	MULTAS PREVISTAS EM CONTRATOS - PRINCIPAL	9.000		
1.9.1.0.09.1.1.0011	JUROS PREVISTOS EM CONTRATOS	69.000		
1.9.2.0.00.0.0.0000	INDENIZAÇÕES, RESTITUIÇÕES E RESSARCIMENTOS		1.621.000	
1.9.2.1.00.0.0.0000	INDENIZAÇÕES		221.000	
1.9.2.1.01.0.0.0000	INDENIZAÇÕES POR DANOS CAUSADOS AO PATRIMÔNIO PÚBLICO	31.000		
1.9.2.1.01.1.0.0000	INDENIZAÇÕES POR DANOS CAUSADOS AO PATRIMÔNIO PÚBLICO	31.000		
1.9.2.1.01.1.1.0000	INDENIZAÇÕES POR DANOS CAUSADOS AO PATRIMÔNIO PÚBLICO - PRINCIPAL	31.000		
1.9.2.1.01.1.1.0012	RESSARCIMENTO AO ERÁRIO APURADO EM PROCESSO JUDICIAL - RECURSO PRÓPRIO	12.000		
1.9.2.1.01.1.1.0014	INDENIZAÇÕES POR PREJUÍZOS CAUSADOS AO ERÁRIO PÚBLICO	19.000		
1.9.2.1.03.0.0.0000	INDENIZAÇÃO POR SINISTRO	190.000		

DEMONSTRATIVO DA RECEITA - ADMINISTRAÇÃO INDIRETA

R$ 1,00

CÓDIGO	ESPECIFICAÇÃO	ALÍNEA / SUBALÍNEA	ORIGEM/ESPÉCIE/RUBRICA	CATEGORIA ECONÔMICA
1.9.2.1.03.1.0.0000	INDENIZAÇÃO POR SINISTRO	190.000		
1.9.2.1.03.1.1.0000	INDENIZAÇÃO POR SINISTRO - PRINCIPAL	190.000		
1.9.2.1.03.1.1.0005	INDENIZAÇÃO POR SINISTRO	80.000		
1.9.2.1.03.1.1.0006	INDENIZAÇÃO DE VEÍCULOS COM PERDA TOTAL	110.000		
1.9.2.2.00.0.0.0000	RESTITUIÇÕES		1.400.000	
1.9.2.2.06.0.0.0000	RESTITUIÇÃO DE DESPESAS DE EXERCÍCIOS ANTERIORES	790.000		
1.9.2.2.06.1.0.0000	RESTITUIÇÃO DE DESPESAS DE EXERCÍCIOS ANTERIORES	790.000		
1.9.2.2.06.1.1.0000	RESTITUIÇÃO DE DESPESAS DE EXERCÍCIOS ANTERIORES - PRINCIPAL	790.000		
1.9.2.2.06.1.1.0006	DEVOLUÇÃO DE DIÁRIAS DE EXERCÍCIOS ANTERIORES - PRINCIPAL	561.000		
1.9.2.2.06.1.1.0007	RESTITUIÇÃO DE PAGAMENTOS INDEVIDOS DE EXERCÍCIOS ANTERIORES - PRINCIPAL	16.000		
1.9.2.2.06.1.1.0008	DEVOLUÇÃO DE SALÁRIOS/GASTOS COM PESSOAL DE EXERCÍCIOS ANTERIORES - PRINCIPAL	27.000		
1.9.2.2.06.1.1.0012	RESTITUIÇÃO DE PAGAMENTOS NÃO EFETIVADOS NA EXEC. DE CONVÊNIOS - CONTRAPARTIDA CONVENENTE - PRINCIPAL	5.000		
1.9.2.2.06.1.1.0030	RESTITUIÇÃO DE PAGAMENTOS INDEVIDOS DE EXERCÍCIOS ANTERIORES - RPPS	1.000		
1.9.2.2.06.1.1.0036	DEVOLUÇÃO DE SALÁRIOS/GASTOS COM PESSOAL DE EXERCÍCIOS ANTERIORES - RPPS	1.000		
1.9.2.2.06.1.1.0043	DEVOLUÇÃO DE INCENTIVOS/AUXÍLIOS CONCEDIDOS	12.000		
1.9.2.2.06.1.1.0053	RESTITUIÇÃO DECORRENTE DE PROCESSO ADMINISTRATIVO	167.000		
1.9.2.2.99.0.0.0000	OUTRAS RESTITUIÇÕES	610.000		
1.9.2.2.99.1.0.0000	OUTRAS RESTITUIÇÕES	610.000		
1.9.2.2.99.1.1.0000	OUTRAS RESTITUIÇÕES - PRINCIPAL	610.000		
1.9.2.2.99.1.1.0012	RESTITUIÇÃO DE REMUNERAÇÃO DE PESSOAL CEDIDO COM ÔNUS - PRINCIPAL	48.000		
1.9.2.2.99.1.1.0014	RESTITUIÇÃO SALDO REC. CONVÊNIOS / INST. CONGÊNERES - RECURSO CONCEDENTE - PRINCIPAL	10.000		
1.9.2.2.99.1.1.0021	RESTITUIÇÃO DE PAGAMENTOS INDEVIDOS	540.000		
1.9.2.2.99.1.1.0028	RESTITUIÇÃO DE VALORES GASTOS COM O CONSUMO DE ENERGIA ELÉTRICA	12.000		
1.9.9.0.00.0.0.0000	DEMAIS RECEITAS CORRENTES		14.974.000	
1.9.9.0.03.0.0.0000	COMPENSAÇÕES FINANCEIRAS ENTRE O REGIME GERAL E OS REGIMES PRÓPRIOS DE PREVIDÊNCIA DOS SERVIDORES	9.399.000		
1.9.9.0.03.1.0.0000	COMPENSAÇÕES FINANCEIRAS ENTRE O REGIME GERAL E OS REGIMES PRÓPRIOS DE PREVIDÊNCIA DOS SERVIDORES	9.399.000		
1.9.9.0.03.1.1.0000	COMPENSAÇÕES FINANCEIRAS ENTRE O REGIME GERAL E OS REGIMES PRÓPRIOS DE PREVIDÊNCIA DOS SERVIDORES - PRINCIPAL	9.399.000		
1.9.9.0.03.1.1.0001	COMPENSAÇÕES FINANCEIRAS ENTRE O REGIME GERAL E OS REGIMES PRÓPRIOS DE PREVIDÊNCIA DOS SERVIDORES - PRINCIPAL	9.399.000		
1.9.9.0.11.0.0.0000	VARIAÇÃO CAMBIAL	1.000		
1.9.9.0.11.1.0.0000	VARIAÇÃO CAMBIAL	1.000		
1.9.9.0.11.1.1.0000	VARIAÇÃO CAMBIAL - PRINCIPAL	1.000		
1.9.9.0.11.1.1.0001	VARIAÇÃO CAMBIAL - PRINCIPAL	1.000		
1.9.9.0.12.0.0.0000	ENCARGOS LEGAIS PELA INSCRIÇÃO EM DÍVIDA ATIVA E	99.000		

DEMONSTRATIVO DA RECEITA - ADMINISTRAÇÃO INDIRETA

R$ 1,00

CÓDIGO	ESPECIFICAÇÃO	ALÍNEA / SUBALÍNEA	ORIGEM/ESPÉCIE/RUBRICA	CATEGORIA ECONÔMICA
	RECEITAS DE ÔNUS DE SUCUMBÊNCIA			
1.9.9.0.12.2.0.0000	ÔNUS DE SUCUMBÊNCIA	99.000		
1.9.9.0.12.2.1.0000	ÔNUS DE SUCUMBÊNCIA - PRINCIPAL	99.000		
1.9.9.0.12.2.1.0003	ÔNUS DE SUCUMBÊNCIA - FONTES DE RECURSOS VINCULADOS	50.000		
1.9.9.0.12.2.1.0004	RECEITA DE HONORÁRIOS DE ADVOGADOS	49.000		
1.9.9.0.99.0.0.0000	OUTRAS RECEITAS	5.475.000		
1.9.9.0.99.1.0.0000	OUTRAS RECEITAS - PRIMÁRIAS	5.475.000		
1.9.9.0.99.1.1.0000	OUTRAS RECEITAS - PRIMÁRIAS - PRINCIPAL	5.475.000		
1.9.9.0.99.1.1.0007	RECEITA DE PATROCÍNIOS - PRINCIPAL	4.000		
1.9.9.0.99.1.1.0008	RECEITA DE INCREMENTO FINANCEIRO ENTRE O BLOQUEIO E DESBLOQUEIO JUDICIAL - PRINCIPAL	6.000		
1.9.9.0.99.1.1.0026	DEVOLUÇÃO DE VALORES NÃO UTILIZADOS NA EXECUÇÃO DE CONVÊNIOS COM A UNIÃO DESTINADOS A EDUCAÇÃO - PRINCIPAL	6.000		
1.9.9.0.99.1.1.0076	CONTRIBUIÇÃO CULT/ESP/TUR/OVG - PRODUZIR - LEI 20.695/19	5.399.000		
1.9.9.0.99.1.1.0084	RECEITA DE VENDA DE SUCATAS (PNEUS USADOS/ÓLEO QUEIMADO/FERRO E ALUMÍNIO)	60.000		
2.0.0.0.00.0.0.0000	RECEITAS DE CAPITAL			414.564.000
2.4.0.0.00.0.0.0000	TRANSFERÊNCIAS DE CAPITAL		414.564.000	
2.4.1.0.00.0.0.0000	TRANSFERÊNCIAS DA UNIÃO E DE SUAS ENTIDADES		414.564.000	
2.4.1.8.00.0.0.0000	TRANSFERÊNCIAS DA UNIÃO - ESPECÍFICAS DE ESTADOS, DF E MUNICÍPIOS		414.564.000	
2.4.1.8.10.0.0.0000	TRANSFERÊNCIA DE CONVÊNIOS DA UNIÃO E DE SUAS ENTIDADES	414.564.000		
2.4.1.8.10.2.0.0000	TRANSFERÊNCIAS DE CONVÊNIO DA UNIÃO DESTINADAS A PROGRAMAS DE EDUCAÇÃO	2.000.000		
2.4.1.8.10.2.1.0000	TRANSFERÊNCIAS DE CONVÊNIO DA UNIÃO DESTINADAS A PROGRAMAS DE EDUCAÇÃO - PRINCIPAL	2.000.000		
2.4.1.8.10.2.1.0003	TRANSFERÊNCIAS DE CONVÊNIO DA UNIÃO DESTINADAS A PROGRAMAS DE EDUCAÇÃO	2.000.000		
2.4.1.8.10.9.0.0000	OUTRAS TRANSFERÊNCIAS DE CONVÊNIOS DA UNIÃO	412.564.000		
2.4.1.8.10.9.1.0000	OUTRAS TRANSFERÊNCIAS DE CONVÊNIOS DA UNIÃO - PRINCIPAL	412.564.000		
2.4.1.8.10.9.1.0003	TRANSFERÊNCIAS DE CONVÊNIOS DA UNIÃO DESTINADOS PARA A INFRAESTRUTURA - PRINCIPAL	412.264.000		
2.4.1.8.10.9.1.0006	TRANSFERÊNCIAS DE CONVÊNIOS DA UNIÃO DESTINADAS A PROGRAMAS DE DESENVOLVIMENTO REGIONAL - CONSOLIDAÇÃO DO SISTEMA DE DESENVOLVIMENTO RURAL SUSTENTÁVEL E SOLIDÁRIO	100.000		
2.4.1.8.10.9.1.0011	TRANSFERÊNCIAS DE CONVÊNIOS DA UNIÃO DESTINADAS A PROGRAMAS DE CIÊNCIA, TECNOLOGIA E INOVAÇÃO.	100.000		
2.4.1.8.10.9.1.0015	TRANSFERÊNCIAS DE CONVÊNIOS DA UNIÃO DESTINADAS A PROGRAMAS NA ÁREA AGROPECUÁRIA - PRINCIPAL	100.000		
7.0.0.0.00.0.0.0000	RECEITAS CORRENTES INTRA-ORÇAMENTÁRIAS			123.573.000
7.6.0.0.00.0.0.0000	RECEITA DE SERVIÇOS		69.211.000	
7.6.1.0.00.0.0.0000	SERVIÇOS ADMINISTRATIVOS E COMERCIAIS GERAIS		68.939.000	
7.6.1.0.01.0.0.0000	SERVIÇOS ADMINISTRATIVOS E COMERCIAIS GERAIS	68.939.000		
7.6.1.0.01.1.0.0000	SERVIÇOS ADMINISTRATIVOS E COMERCIAIS GERAIS	68.939.000		
7.6.1.0.01.1.1.0000	SERVIÇOS ADMINISTRATIVOS E COMERCIAIS GERAIS -	68.939.000		

DEMONSTRATIVO DA RECEITA - ADMINISTRAÇÃO INDIRETA

R$ 1,00

CÓDIGO	ESPECIFICAÇÃO	ALÍNEA / SUBALÍNEA	ORIGEM/ESPÉCIE/RUBRICA	CATEGORIA ECONÔMICA
	PRINCIPAL			
7.6.1.0.01.1.1.0022	RECEITA DE ORGANIZAÇÃO E REALIZAÇÃO DE CONCURSOS PÚBLICOS PARA OUTRAS ENTIDADES - PRINCIPAL	50.000		
7.6.1.0.01.1.1.0025	RECEITA DE TAXA DE ADMINISTRAÇÃO PREVIDENCIÁRIA	68.889.000		
7.6.3.0.00.0.0.0000	SERVIÇOS E ATIVIDADES REFERENTES À SAÚDE		272.000	
7.6.3.0.01.0.0.0000	SERVIÇOS DE ATENDIMENTO À SAÚDE	272.000		
7.6.3.0.01.1.0.0000	SERVIÇOS DE ATENDIMENTO À SAÚDE	272.000		
7.6.3.0.01.1.1.0000	SERVIÇOS DE ATENDIMENTO À SAÚDE - PRINCIPAL	272.000		
7.6.3.0.01.1.1.0001	EXAMES MÉDICOS PERIÓDICOS REALIZADOS AOS SERVIDORES DOS ÓRGÃOS	272.000		
7.7.0.0.00.0.0.0000	TRANSFERÊNCIAS CORRENTES		44.500.000	
7.7.5.0.00.0.0.0000	TRANSFERÊNCIAS DE OUTRAS INSTITUIÇÕES PÚBLICAS		44.500.000	
7.7.5.0.00.1.0.0000	TRANSFERÊNCIAS DE OUTRAS INSTITUIÇÕES PÚBLICAS	44.500.000		
7.7.5.0.00.1.1.0000	TRANSFERÊNCIAS DE OUTRAS INSTITUIÇÕES PÚBLICAS - PRINCIPAL	44.500.000		
7.7.5.0.00.1.1.0007	TRANSFERÊNCIA DE RECURSOS DE SUBVENÇÕES ECONÔMICAS	44.500.000		
7.9.0.0.00.0.0.0000	OUTRAS RECEITAS CORRENTES		9.862.000	
7.9.2.0.00.0.0.0000	INDENIZAÇÕES, RESTITUIÇÕES E RESSARCIMENTOS		9.862.000	
7.9.2.8.00.0.0.0000	INDENIZAÇÕES, RESTITUIÇÕES E RESSARCIMENTOS - ESPECÍFICAS PARA ESTADOS/DF/MUNICÍPIOS		9.862.000	
7.9.2.8.03.0.0.0000	RESSARCIMENTOS - ESPECÍFICAS PARA ESTADOS/DF/MUNICÍPIOS	9.862.000		
7.9.2.8.03.1.0.0000	RESSARCIMENTOS - ESPECÍFICOS PARA ESTADOS/DF/MUNICÍPIOS	9.862.000		
7.9.2.8.03.1.1.0000	RESSARCIMENTOS - ESPECÍFICOS PARA ESTADOS/DF/MUNICÍPIOS	9.862.000		
7.9.2.8.03.1.1.0001	RESSARCIMENTO POR ASSISTÊNCIA PRESTADA EM PROGRAMAS SOCIAIS	9.862.000		
8.0.0.0.00.0.0.0000	RECEITAS DE CAPITAL INTRA-ORÇAMENTÁRIAS			181.000
8.4.0.0.00.0.0.0000	TRANSFERÊNCIAS DE CAPITAL		181.000	
8.4.2.0.00.0.0.0000	TRANSFERÊNCIAS DOS ESTADOS E DO DISTRITO FEDERAL E DE SUAS ENTIDADES		181.000	
8.4.2.8.00.0.0.0000	TRANSFERÊNCIAS DOS ESTADOS, DISTRITO FEDERAL, E DE SUAS ENTIDADES		181.000	
8.4.2.8.10.0.0.0000	TRANSFERÊNCIAS DE CONVÊNIOS DOS ESTADOS E DO DISTRITO FEDERAL E DE SUAS ENTIDADES	181.000		
8.4.2.8.10.2.0.0000	TRANSFERÊNCIAS DE CONVÊNIO DOS ESTADOS DESTINADAS A PROGRAMAS DE EDUCAÇÃO	181.000		
8.4.2.8.10.2.1.0000	TRANSFERÊNCIAS DE CONVÊNIO DOS ESTADOS DESTINADAS A PROGRAMAS DE EDUCAÇÃO - PRINCIPAL	181.000		
8.4.2.8.10.2.1.0001	TRANSFERÊNCIAS DE CONVÊNIO DOS ESTADOS DESTINADAS A PROGRAMAS DE EDUCAÇÃO - PRINCIPAL	181.000		
1.0.0.0.00.0.0.9000	DEDUÇÃO - RECEITAS CORRENTES			-284.595.000
1.1.0.0.00.0.0.9000	DEDUÇÃO - IMPOSTOS, TAXAS E CONTRIBUIÇÕES DE MELHORIA		-217.550.000	
1.1.2.0.00.0.0.9000	DEDUÇÃO - TAXAS		-217.550.000	
1.1.2.8.00.0.0.9000	DEDUÇÃO - TAXAS ESPECIFICAS DE ESTADOS, DF E MUNICÍPIOS		-217.550.000	
1.1.2.8.01.0.0.9000	DEDUÇÃO - TAXAS DE INSPEÇÃO, CONTROLE E FISCALIZAÇÃO	-3.938.000		
1.1.2.8.01.9.0.9000	DEDUÇÃO - TAXAS DE INSPEÇÃO, CONTROLE E FISCALIZAÇÃO -	-3.938.000		

DEMONSTRATIVO DA RECEITA - ADMINISTRAÇÃO INDIRETA

R$ 1,00

CÓDIGO	ESPECIFICAÇÃO	ALÍNEA / SUBALÍNEA	ORIGEM/ESPÉCIE/RUBRICA	CATEGORIA ECONÔMICA
	OUTRAS			
1.1.2.8.01.9.1.9000	DEDUÇÃO - TAXAS DE INSPEÇÃO, CONTROLE E FISCALIZAÇÃO - OUTRAS - PRINCIPAL	-3.929.000		
1.1.2.8.01.9.1.9011	DEDUÇÃO - TAXA DE INSPEÇÃO E FISCALIZAÇÃO	-3.929.000		
1.1.2.8.01.9.5.9000	DEDUÇÃO - TAXA DE INSPEÇÃO, CONTROLE E FISCALIZAÇÃO - OUTRAS - MULTAS	-8.000		
1.1.2.8.01.9.5.9002	DEDUÇÃO - TAXAS DE INSPEÇÃO, CONTROLE E FISCALIZAÇÃO - MULTA DE MORA	-8.000		
1.1.2.8.01.9.6.9000	DEDUÇÃO - TAXA DE INSPEÇÃO, CONTROLE E FISCALIZAÇÃO - OUTRAS - JUROS	-1.000		
1.1.2.8.01.9.6.9003	DEDUÇÃO - TAXAS DE INSPEÇÃO, CONTROLE E FISCALIZAÇÃO - JUROS DE MORA	-1.000		
1.1.2.8.02.0.0.9000	DEDUÇÃO - TAXAS PELA PRESTAÇÃO DE SERVIÇOS	-213.612.000		
1.1.2.8.02.9.0.9000	DEDUÇÃO - TAXAS PELA PRESTAÇÃO DE SERVIÇOS - OUTRAS	-213.612.000		
1.1.2.8.02.9.1.9000	DEDUÇÃO - TAXAS PELA PRESTAÇÃO DE SERVIÇOS - OUTRAS - PRINCIPAL	-213.612.000		
1.1.2.8.02.9.1.9001	DEDUÇÃO - TAXAS PELA PRESTAÇÃO DE SERVIÇOS	-200.126.000		
1.1.2.8.02.9.1.9002	DEDUÇÃO - TAXA DE EXPEDIÇÃO DE DOCUMENTOS	-2.389.000		
1.1.2.8.02.9.1.9006	DEDUÇÃO - TAXA SERVIÇO DE CADASTRAMENTO	-1.000		
1.1.2.8.02.9.1.9008	DEDUÇÃO - TAXA ATESTADO DE CAPACIDADE TÉCNICA	-2.000		
1.1.2.8.02.9.1.9009	DEDUÇÃO - TAXA DE REGISTRO DE AGROINDÚSTRIA	-110.000		
1.1.2.8.02.9.1.9015	DEDUÇÃO - TAXA DE TRÂNSITO DE PRODUTOS E SUBPRODUTOS DE ORIGEM ANIMAL	-3.000		
1.1.2.8.02.9.1.9016	DEDUÇÃO - TAXA DE CADASTRO DE ESTABELECIMENTOS COMERCIAIS	-983.000		
1.1.2.8.02.9.1.9019	DEDUÇÃO - TAXA DE FAIXA DE DOMÍNIO	-48.000		
1.1.2.8.02.9.1.9020	DEDUÇÃO - TAXA AUTORIZAÇÃO ESPECIAL DE TRÂNSITO	-1.241.000		
1.1.2.8.02.9.1.9021	DEDUÇÃO - TAXA DE TRÂNSITO ANIMAL GTA	-8.169.000		
1.1.2.8.02.9.1.9022	DEDUÇÃO - TAXA DE TRÂNSITO VEGETAL - PTV/ATV	-503.000		
1.1.2.8.02.9.1.9024	DEDUÇÃO - EMISSÃO DE DOCUMENTOS DIVERSOS - UEG	-1.000		
1.1.2.8.02.9.1.9025	DEDUÇÃO - PROVA EM SEGUNDA CHAMADA OU SUBSTITUTIVA - UEG	-7.000		
1.1.2.8.02.9.1.9026	DEDUÇÃO - REGISTRO DE DOCUMENTOS DIVERSOS - UEG	-26.000		
1.1.2.8.02.9.1.9028	DEDUÇÃO - SEGUNDA VIA DE DOCUMENTOS DIVERSOS - UEG	-3.000		
1.3.0.0.00.0.0.9000	DEDUÇÃO - RECEITA PATRIMONIAL		-6.676.000	
1.3.1.0.00.0.0.9000	DEDUÇÃO - EXPLORAÇÃO DO PATRIMÔNIO IMOBILIÁRIO DO ESTADO		-56.000	
1.3.1.0.02.0.0.9000	DEDUÇÃO - CONCESSÃO, PERMISSÃO, AUTORIZAÇÃO OU CESSÃO DO DIREITO DE USO DE BENS IMÓVEIS PÚBLICOS	-56.000		
1.3.1.0.02.1.0.9000	DEDUÇÃO - CONCESSÃO, PERMISSÃO, AUTORIZAÇÃO OU CESSÃO DO DIREITO DE USO DE BENS IMÓVEIS PÚBLICOS	-56.000		
1.3.1.0.02.1.1.9000	DEDUÇÃO - CONCESSÃO, PERMISSÃO, AUTORIZAÇÃO OU CESSÃO DO DIREITO DE USO DE BENS IMÓVEIS PÚBLICOS - PRINCIPAL	-56.000		
1.3.1.0.02.1.1.9015	DEDUÇÃO - RECEITA DE CONCESSÃO DE DIREITO REAL DE USO DE ÁREA PÚBLICA	-42.000		
1.3.1.0.02.1.1.9019	DEDUÇÃO - OUTRAS RECEITAS DE CONCESSÕES E PERMISSÕES - DIREITOS DE USO DE BENS PÚBLICOS	-14.000		
1.3.2.0.00.0.0.9000	DEDUÇÃO - VALORES MOBILIÁRIOS		-1.736.000	

DEMONSTRATIVO DA RECEITA - ADMINISTRAÇÃO INDIRETA

R$ 1,00

CÓDIGO	ESPECIFICAÇÃO	ALÍNEA / SUBALÍNEA	ORIGEM/ESPÉCIE/RUBRICA	CATEGORIA ECONÔMICA
1.3.2.1.00.0.0.9000	DEDUÇÃO - JUROS E CORREÇÕES MONETÁRIAS		-1.736.000	
1.3.2.1.00.1.0.9000	DEDUÇÃO - REMUNERAÇÃO DE DEPÓSITOS BANCÁRIOS	-1.736.000		
1.3.2.1.00.1.1.9000	DEDUÇÃO - REMUNERAÇÃO DE DEPÓSITOS BANCÁRIOS - PRINCIPAL	-1.736.000		
1.3.2.1.00.1.1.9028	DEDUÇÃO - RENDIMENTO APLICAÇÃO CURTO PRAZO EM CTA CORRENTE (FONTE 100) - PRINCIPAL	-1.735.000		
1.3.2.1.00.1.1.9070	DEDUÇÃO - RENDIMENTOS DE APLICAÇÃO DE CURTO PRAZO EM CONTA CORRENTE - CONTRAPARTIDA DE CONVÊNIOS	-1.000		
1.3.3.0.00.0.0.9000	DEDUÇÃO - DELEGAÇÃO DE SERVIÇOS PÚBLICOS MEDIANTE CONCESSÃO, PERMISSÃO, AUTORIZAÇÃO OU LICENÇA - PRINCIPAL		-4.884.000	
1.3.3.1.00.0.0.9000	DEDUÇÃO - DELEGAÇÃO PARA A PRESTAÇÃO DOS SERVIÇOS DE TRANSPORTE		-1.153.000	
1.3.3.1.01.0.0.9000	DEDUÇÃO - DELEGAÇÃO PARA A PRESTAÇÃO DOS SERVIÇOS DE TRANSPORTE RODOVIÁRIO	-1.153.000		
1.3.3.1.01.1.0.9000	DEDUÇÃO - DELEGAÇÃO PARA A PRESTAÇÃO DOS SERVIÇOS DE TRANSPORTE RODOVIÁRIO	-1.153.000		
1.3.3.1.01.1.1.9000	DEDUÇÃO - DELEGAÇÃO PARA PRESTAÇÃO DOS SERVIÇOS DE TRANSPORTE RODOVIÁRIOS- PRINCIPAL	-1.153.000		
1.3.3.1.01.1.1.9001	DEDUÇÃO - DELEGAÇÃO PARA PRESTAÇÃO DOS SERVIÇOS DE TRANSPORTE RODOVIÁRIOS- PRINCIPAL	-1.153.000		
1.3.3.2.00.0.0.9000	DEDUÇÃO - DELEGAÇÃO DOS SERVIÇOS DE INFRAESTRUTURA		-5.000	
1.3.3.2.04.0.0.9000	DEDUÇÃO - DELEGAÇÃO PARA EXPLORAÇÃO DA INFRAESTRUTURA AEROPORTUÁRIA	-5.000		
1.3.3.2.04.1.0.9000	DEDUÇÃO - DELEGAÇÃO PARA EXPLORAÇÃO DA INFRAESTRUTURA AEROPORTUÁRIA	-5.000		
1.3.3.2.04.1.1.9000	DEDUÇÃO - DELEGAÇÃO PARA EXPLORAÇÃO DA INFRAESTRUTURA AEROPORTUÁRIA - PRINCIPAL	-5.000		
1.3.3.2.04.1.1.9001	DEDUÇÃO - DELEGAÇÃO PARA EXPLORAÇÃO DA INFRAESTRUTURA AEROPORTUÁRIA - PRINCIPAL	-5.000		
1.3.3.9.00.0.0.9000	DEDUÇÃO - DEMAIS DELEGAÇÕES DE SERVIÇOS PÚBLICOS		-3.726.000	
1.3.3.9.99.0.0.9000	DEDUÇÃO - OUTRAS DELEGAÇÕES DE SERVIÇOS PÚBLICOS	-3.726.000		
1.3.3.9.99.1.0.9000	DEDUÇÃO - OUTRAS DELEGAÇÕES DE SERVIÇOS PÚBLICOS	-3.726.000		
1.3.3.9.99.1.1.9000	DEDUÇÃO - OUTRAS DELEGAÇÕES DE SERVIÇOS PÚBLICOS - PRINCIPAL	-3.726.000		
1.3.3.9.99.1.1.9001	DEDUÇÃO - OUTRAS DELEGAÇÕES DE SERVIÇOS PÚBLICOS - PRINCIPAL	-3.726.000		
1.6.0.0.00.0.0.9000	DEDUÇÃO - RECEITA DE SERVIÇOS		-28.639.000	
1.6.1.0.00.0.0.9000	DEDUÇÃO - SERVIÇOS ADMINISTRATIVOS E COMERCIAIS GERAIS		-28.639.000	
1.6.1.0.01.0.0.9000	DEDUÇÃO - SERVIÇOS ADMINISTRATIVOS E COMERCIAIS GERAIS	-5.054.000		
1.6.1.0.01.1.0.9000	DEDUÇÃO - SERVIÇOS ADMINISTRATIVOS E COMERCIAIS GERAIS	-5.054.000		
1.6.1.0.01.1.1.9000	DEDUÇÃO - SERVIÇOS ADMINISTRATIVOS E COMERCIAIS GERAIS - PRINCIPAL	-5.054.000		
1.6.1.0.01.1.1.9001	DEDUÇÃO - SERVIÇOS DE PUBLICIDADE LEGAL - PRINCIPAL	-4.412.000		
1.6.1.0.01.1.1.9004	DEDUÇÃO - SERVIÇOS DE CONSULTORIA, ASSISTÊNCIA TÉCNICA E ANÁLISE DE PROJETOS - APLICAÇÕES LIVRES - PRINCIPAL	-20.000		
1.6.1.0.01.1.1.9005	DEDUÇÃO - SERVIÇOS DE HOSPEDAGEM E ALIMENTAÇÃO -	-120.000		

DEMONSTRATIVO DA RECEITA - ADMINISTRAÇÃO INDIRETA

R$ 1,00

CÓDIGO	ESPECIFICAÇÃO	ALÍNEA / SUBALÍNEA	ORIGEM/ESPÉCIE/RUBRICA	CATEGORIA ECONÔMICA
	PRINCIPAL			
1.6.1.0.01.1.1.9011	DEDUÇÃO - SERVIÇOS DE ASSIST. TÉC., EXTENSÃO RURAL E PESQUISA AGROPECUÁRIA - PRINCIPAL	-362.000		
1.6.1.0.01.1.1.9036	DEDUÇÃO - SERVIÇOS DE VACINAÇÃO ANIMAL	-1.000		
1.6.1.0.01.1.1.9037	DEDUÇÃO - SERVIÇOS DE ANÁLISE LABORATORIAL	-135.000		
1.6.1.0.01.1.1.9040	DEDUÇÃO - SERVIÇOS DE FOTOCÓPIAS OU CÓPIAS HELIOGRÁFICAS	-4.000		
1.6.1.0.02.0.0.9000	DEDUÇÃO - INSCRIÇÃO EM CONCURSOS E PROCESSOS SELETIVOS	-150.000		
1.6.1.0.02.1.0.9000	DEDUÇÃO - INSCRIÇÃO EM CONCURSOS E PROCESSOS SELETIVOS	-150.000		
1.6.1.0.02.1.1.9000	DEDUÇÃO - INSCRIÇÃO EM CONCURSOS E PROCESSOS SELETIVOS - PRINCIPAL	-150.000		
1.6.1.0.02.1.1.9003	DEDUÇÃO - INSCRIÇÃO EM PROCESSOS SELETIVOS DA UEG - PRINCIPAL	-150.000		
1.6.1.0.04.0.0.9000	DEDUÇÃO - SERVIÇOS DE INFORMAÇÃO E TECNOLOGIA	-23.435.000		
1.6.1.0.04.1.0.9000	DEDUÇÃO - SERVIÇOS DE INFORMAÇÃO E TECNOLOGIA	-23.435.000		
1.6.1.0.04.1.1.9000	DEDUÇÃO - SERVIÇOS DE INFORMAÇÃO E TECNOLOGIA - PRINCIPAL	-23.435.000		
1.6.1.0.04.1.1.9007	DEDUÇÃO - SERVIÇO DE UTILIZAÇÃO DO SISTEMA OPERACIONAL DO DETRAN	-23.435.000		
1.9.0.0.00.0.0.9000	DEDUÇÃO - OUTRAS RECEITAS CORRENTES		-31.730.000	
1.9.1.0.00.0.0.9000	DEDUÇÃO - MULTAS ADMINISTRATIVAS CONTRATUAIS E JUDICIAIS		-31.490.000	
1.9.1.0.01.0.0.9000	DEDUÇÃO - MULTAS PREVISTAS EM LEGISLAÇÃO ESPECÍFICA	-31.467.000		
1.9.1.0.01.1.0.9000	DEDUÇÃO - MULTAS PREVISTAS EM LEGISLAÇÃO ESPECÍFICA	-31.467.000		
1.9.1.0.01.1.1.9000	DEDUÇÃO - MULTAS PREVISTAS EM LEGISLAÇÃO ESPECÍFICA - PRINCIPAL	-31.467.000		
1.9.1.0.01.1.1.9009	DEDUÇÃO - MULTAS APLICADAS PELA UEG - PRINCIPAL	-11.000		
1.9.1.0.01.1.1.9042	DEDUÇÃO - MULTAS PREVISTAS NA LEGISLAÇÃO DE TRÂNSITO	-31.456.000		
1.9.1.0.09.0.0.9000	DEDUÇÃO - MULTAS E JUROS PREVISTOS EM CONTRATOS	-23.000		
1.9.1.0.09.1.0.9000	DEDUÇÃO - MULTAS E JUROS PREVISTOS EM CONTRATOS	-23.000		
1.9.1.0.09.1.1.9000	DEDUÇÃO - MULTAS E JUROS PREVISTOS EM CONTRATOS - PRINCIPAL	-23.000		
1.9.1.0.09.1.1.9008	DEDUÇÃO - MULTAS PREVISTAS EM CONTRATOS - PRINCIPAL	-2.000		
1.9.1.0.09.1.1.9011	DEDUÇÃO - JUROS PREVISTOS EM CONTRATOS	-21.000		
1.9.2.0.00.0.0.9000	DEDUÇÃO - INDENIZAÇÕES, RESTITUIÇÕES E RESSARCIMENTOS		-225.000	
1.9.2.1.00.0.0.9000	DEDUÇÃO - INDENIZAÇÕES		-38.000	
1.9.2.1.01.0.0.9000	DEDUÇÃO - INDENIZAÇÕES POR DANOS CAUSADOS AO PATRIMÔNIO PÚBLICO	-5.000		
1.9.2.1.01.1.0.9000	DEDUÇÃO - INDENIZAÇÕES POR DANOS CAUSADOS AO PATRIMÔNIO PÚBLICO	-5.000		
1.9.2.1.01.1.1.9000	DEDUÇÃO - INDENIZAÇÕES POR DANOS CAUSADOS AO PATRIMÔNIO PÚBLICO - PRINCIPAL	-5.000		
1.9.2.1.01.1.1.9014	DEDUÇÃO - INDENIZAÇÕES POR PREJUÍZOS CAUSADOS AO ERÁRIO PÚBLICO	-5.000		
1.9.2.1.03.0.0.9000	DEDUÇÃO - INDENIZAÇÃO POR SINISTRO	-33.000		
1.9.2.1.03.1.0.9000	DEDUÇÃO - INDENIZAÇÃO POR SINISTRO	-33.000		
1.9.2.1.03.1.1.9000	DEDUÇÃO - INDENIZAÇÃO POR SINISTRO - PRINCIPAL	-33.000		

DEMONSTRATIVO DA RECEITA - ADMINISTRAÇÃO INDIRETA

R$ 1,00

CÓDIGO	ESPECIFICAÇÃO	ALÍNEA / SUBALÍNEA	ORIGEM/ESPÉCIE/RUBRICA	CATEGORIA ECONÔMICA
1.9.2.1.03.1.1.9006	DEDUÇÃO - INDENIZAÇÃO DE VEÍCULOS COM PERDA TOTAL	-33.000		
1.9.2.2.00.0.0.9000	DEDUÇÃO - RESTITUIÇÕES		-187.000	
1.9.2.2.06.0.0.9000	DEDUÇÃO - RESTITUIÇÃO DE DESPESAS DE EXERCÍCIOS ANTERIORES	-7.000		
1.9.2.2.06.1.0.9000	DEDUÇÃO - RESTITUIÇÃO DE DESPESAS DE EXERCÍCIOS ANTERIORES	-7.000		
1.9.2.2.06.1.1.9000	DEDUÇÃO - RESTITUIÇÃO DE DESPESAS DE EXERCÍCIOS ANTERIORES - PRINCIPAL	-7.000		
1.9.2.2.06.1.1.9008	DEDUÇÃO - DEVOLUÇÃO DE SALÁRIOS/GASTOS COM PESSOAL DE EXERCÍCIOS ANTERIORES - PRINCIPAL	-7.000		
1.9.2.2.99.0.0.9000	DEDUÇÃO - OUTRAS RESTITUIÇÕES	-180.000		
1.9.2.2.99.1.0.9000	DEDUÇÃO - OUTRAS RESTITUIÇÕES	-180.000		
1.9.2.2.99.1.1.9000	DEDUÇÃO - OUTRAS RESTITUIÇÕES - PRINCIPAL	-180.000		
1.9.2.2.99.1.1.9012	DEDUÇÃO - RESTITUIÇÃO DE REMUNERAÇÃO DE PESSOAL CEDIDO COM ÔNUS - PRINCIPAL	-14.000		
1.9.2.2.99.1.1.9021	DEDUÇÃO - RESTITUIÇÃO DE PAGAMENTOS INDEVIDOS	-162.000		
1.9.2.2.99.1.1.9028	DEDUÇÃO - RESTITUIÇÃO DE VALORES GASTOS COM O CONSUMO DE ENERGIA ELÉTRICA	-4.000		
1.9.9.0.00.0.0.9000	DEDUÇÃO - DEMAIS RECEITAS CORRENTES		-15.000	
1.9.9.0.12.0.0.9000	DEDUÇÃO - ENCARGOS LEGAIS PELA INSCRIÇÃO EM DÍVIDA ATIVA E RECEITAS DE ÔNUS DE SUCUMBÊNCIA	-15.000		
1.9.9.0.12.2.0.9000	DEDUÇÃO - ÔNUS DE SUCUMBÊNCIA	-15.000		
1.9.9.0.12.2.1.9000	DEDUÇÃO - ÔNUS DE SUCUMBÊNCIA - PRINCIPAL	-15.000		
1.9.9.0.12.2.1.9004	DEDUÇÃO - RECEITA DE HONORÁRIOS DE ADVOGADOS	-15.000		
	TOTAL DA RECEITA			3.474.976.000

ADMINISTRAÇÃO INDIRETA **(R$ 1,00)**

DEMONSTRATIVO DAS DESPESAS POR FONTES DE RECURSOS, CONFORME OS PROJETOS, ATIVIDADES E OPERAÇÕES ESPECIAIS E AS CATEGORIAS ECONÔMICAS

1260 - SECRETARIA DE ESTADO DE COMUNICAÇÃO - ENTIDADES JURISDICIONADAS

CÓDIGO	ESPECIFICAÇÃO	TOTAL	PROJETOS	ATIVIDADES	OPERAÇÕES ESPECIAIS	RESERVA DE CONTINGÊNCIA	CATEGORIA ECONÔMICA	
							CORRENTE	CAPITAL
129	Recursos de Concessões, Permissões e Delegações	312.000		312.000				312.000
163	Recursos de Encargos Legais e Honorários Advocatícios	71.000			71.000		71.000	
100	RECEITAS ORDINARIAS	36.927.000		36.927.000			36.927.000	
220	RECURSOS DIRETAMENTE ARRECADADOS	10.294.000		9.854.000	440.000		10.114.000	180.000
	TOTAL	**47.604.000**		**47.093.000**	**511.000**		**47.112.000**	**492.000**

DEMONSTRATIVO DA RECEITA — **R$ 1,00**

1261 - AGÊNCIA BRASIL CENTRAL - ABC

CÓDIGO	ESPECIFICAÇÃO	ALÍNEA / SUBALÍNEA	ORIGEM/ESPÉCIE/RUBRICA	CATEGORIA ECONÔMICA
1.0.0.0.00.0.0.0000	RECEITAS CORRENTES			15.056.000
1.3.0.0.00.0.0.0000	RECEITA PATRIMONIAL		323.000	
1.3.1.0.00.0.0.0000	EXPLORAÇÃO DO PATRIMÔNIO IMOBILIÁRIO DO ESTADO		15.000	
1.3.1.0.02.0.0.0000	CONCESSÃO, PERMISSÃO, AUTORIZAÇÃO OU CESSÃO DO DIREITO DE USO DE BENS IMÓVEIS PÚBLICOS	15.000		
1.3.1.0.02.1.0.0000	CONCESSÃO, PERMISSÃO, AUTORIZAÇÃO OU CESSÃO DO DIREITO DE USO DE BENS IMÓVEIS PÚBLICOS	15.000		
1.3.1.0.02.1.1.0000	CONCESSÃO, PERMISSÃO, AUTORIZAÇÃO OU CESSÃO DO DIREITO DE USO DE BENS IMÓVEIS PÚBLICOS - PRINCIPAL	15.000		
1.3.1.0.02.1.1.0019 (129)	OUTRAS RECEITAS DE CONCESSÕES E PERMISSÕES - DIREITOS DE USO DE BENS PÚBLICOS	15.000		
1.3.2.0.00.0.0.0000	VALORES MOBILIÁRIOS		6.000	
1.3.2.1.00.0.0.0000	JUROS E CORREÇÕES MONETÁRIAS		6.000	
1.3.2.1.00.1.0.0000	REMUNERAÇÃO DE DEPÓSITOS BANCÁRIOS	6.000		
1.3.2.1.00.1.1.0000	REMUNERAÇÃO DE DEPÓSITOS BANCÁRIOS - PRINCIPAL	6.000		
1.3.2.1.00.1.1.0028 (100)	RENDIMENTO APLICAÇÃO CURTO PRAZO EM CTA CORRENTE (FONTE 100) - PRINCIPAL	6.000		
1.3.3.0.00.0.0.0000	DELEGAÇÃO DE SERVIÇOS PÚBLICOS MEDIANTE CONCESSÃO, PERMISSÃO, AUTORIZAÇÃO OU LICENÇA		302.000	
1.3.3.3.00.0.0.0000	DELEGAÇÃO DOS SERVIÇOS DE TELECOMUNICAÇÃO		302.000	
1.3.3.3.03.0.0.0000	DELEGAÇÃO DOS SERVIÇOS DE RADIODIFUSÃO SONORA E DE SONS E IMAGENS	302.000		
1.3.3.3.03.1.0.0000	DELEGAÇÃO DOS SERVIÇOS DE RADIODIFUSÃO SONORA E DE SONS E IMAGENS - NÃO PROVENIENTE DA UTILIZAÇÃO DE POSIÇÕES ORBITAIS	302.000		
1.3.3.3.03.1.1.0000	DELEGAÇÃO DOS SERVIÇOS DE RADIODIFUSÃO SONORA E DE SONS E IMAGENS - NÃO PROVENIENTE DA UTILIZAÇÃO DE POSIÇÕES ORBITAIS - PRINCIPAL	302.000		
1.3.3.3.03.1.1.0001 (129)	DELEGAÇÃO DOS SERVIÇOS DE RADIODIFUSÃO SONORA E DE SONS E IMAGENS - NÃO PROVENIENTE DA UTILIZAÇÃO DE POSIÇÕES ORBITAIS	302.000		
1.6.0.0.00.0.0.0000	RECEITA DE SERVIÇOS		14.705.000	
1.6.1.0.00.0.0.0000	SERVIÇOS ADMINISTRATIVOS E COMERCIAIS GERAIS		14.705.000	
1.6.1.0.01.0.0.0000	SERVIÇOS ADMINISTRATIVOS E COMERCIAIS GERAIS	14.705.000		
1.6.1.0.01.1.0.0000	SERVIÇOS ADMINISTRATIVOS E COMERCIAIS GERAIS	14.705.000		
1.6.1.0.01.1.1.0000	SERVIÇOS ADMINISTRATIVOS E COMERCIAIS GERAIS - PRINCIPAL	14.705.000		
1.6.1.0.01.1.1.0003 (220)	SERVIÇOS DE PUBLICIDADE LEGAL - PRINCIPAL	14.705.000		
1.9.0.0.00.0.0.0000	OUTRAS RECEITAS CORRENTES		28.000	
1.9.2.0.00.0.0.0000	INDENIZAÇÕES, RESTITUIÇÕES E RESSARCIMENTOS		13.000	
1.9.2.2.00.0.0.0000	RESTITUIÇÕES		13.000	
1.9.2.2.99.0.0.0000	OUTRAS RESTITUIÇÕES	13.000		
1.9.2.2.99.1.0.0000	OUTRAS RESTITUIÇÕES	13.000		
1.9.2.2.99.1.1.0000	OUTRAS RESTITUIÇÕES - PRINCIPAL	13.000		
1.9.2.2.99.1.1.0021 (220)	RESTITUIÇÃO DE PAGAMENTOS INDEVIDOS	1.000		
1.9.2.2.99.1.1.0028 (100)	RESTITUIÇÃO DE VALORES GASTOS COM O CONSUMO DE ENERGIA ELÉTRICA	12.000		

DEMONSTRATIVO DA RECEITA

R$ 1,00

1261 - AGÊNCIA BRASIL CENTRAL - ABC

CÓDIGO	ESPECIFICAÇÃO	ALÍNEA / SUBALÍNEA	ORIGEM/ESPÉCIE/RUBRICA	CATEGORIA ECONÔMICA
1.9.9.0.00.0.0.0000	DEMAIS RECEITAS CORRENTES		15.000	
1.9.9.0.12.0.0.0000	ENCARGOS LEGAIS PELA INSCRIÇÃO EM DÍVIDA ATIVA E RECEITAS DE ÔNUS DE SUCUMBÊNCIA	15.000		
1.9.9.0.12.2.0.0000	ÔNUS DE SUCUMBÊNCIA	15.000		
1.9.9.0.12.2.1.0000	ÔNUS DE SUCUMBÊNCIA - PRINCIPAL	15.000		
1.9.9.0.12.2.1.0004 (163)	RECEITA DE HONORÁRIOS DE ADVOGADOS	15.000		
1.0.0.0.00.0.0.9000	DEDUÇÃO - RECEITAS CORRENTES			-4.428.000
1.3.0.0.00.0.0.9000	DEDUÇÃO - RECEITA PATRIMONIAL		-7.000	
1.3.1.0.00.0.0.9000	DEDUÇÃO - EXPLORAÇÃO DO PATRIMÔNIO IMOBILIÁRIO DO ESTADO		-5.000	
1.3.1.0.02.0.0.9000	DEDUÇÃO - CONCESSÃO, PERMISSÃO, AUTORIZAÇÃO OU CESSÃO DO DIREITO DE USO DE BENS IMÓVEIS PÚBLICOS	-5.000		
1.3.1.0.02.1.0.9000	DEDUÇÃO - CONCESSÃO, PERMISSÃO, AUTORIZAÇÃO OU CESSÃO DO DIREITO DE USO DE BENS IMÓVEIS PÚBLICOS	-5.000		
1.3.1.0.02.1.1.9000	DEDUÇÃO - CONCESSÃO, PERMISSÃO, AUTORIZAÇÃO OU CESSÃO DO DIREITO DE USO DE BENS IMÓVEIS PÚBLICOS - PRINCIPAL	-5.000		
1.3.1.0.02.1.1.9019 (129)	DEDUÇÃO - OUTRAS RECEITAS DE CONCESSÕES E PERMISSÕES - DIREITOS DE USO DE BENS PÚBLICOS	-5.000		
1.3.2.0.00.0.0.9000	DEDUÇÃO - VALORES MOBILIÁRIOS		-2.000	
1.3.2.1.00.0.0.9000	DEDUÇÃO - JUROS E CORREÇÕES MONETÁRIAS		-2.000	
1.3.2.1.00.1.0.9000	DEDUÇÃO - REMUNERAÇÃO DE DEPÓSITOS BANCÁRIOS	-2.000		
1.3.2.1.00.1.1.9000	DEDUÇÃO - REMUNERAÇÃO DE DEPÓSITOS BANCÁRIOS - PRINCIPAL	-2.000		
1.3.2.1.00.1.1.9028 (100)	DEDUÇÃO - RENDIMENTO APLICAÇÃO CURTO PRAZO EM CTA CORRENTE (FONTE 100) - PRINCIPAL	-2.000		
1.6.0.0.00.0.0.9000	DEDUÇÃO - RECEITA DE SERVIÇOS		-4.412.000	
1.6.1.0.00.0.0.9000	DEDUÇÃO - SERVIÇOS ADMINISTRATIVOS E COMERCIAIS GERAIS		-4.412.000	
1.6.1.0.01.0.0.9000	DEDUÇÃO - SERVIÇOS ADMINISTRATIVOS E COMERCIAIS GERAIS	-4.412.000		
1.6.1.0.01.1.0.9000	DEDUÇÃO - SERVIÇOS ADMINISTRATIVOS E COMERCIAIS GERAIS	-4.412.000		
1.6.1.0.01.1.1.9000	DEDUÇÃO - SERVIÇOS ADMINISTRATIVOS E COMERCIAIS GERAIS - PRINCIPAL	-4.412.000		
1.6.1.0.01.1.1.9001 (220)	DEDUÇÃO - SERVIÇOS DE PUBLICIDADE LEGAL - PRINCIPAL	-4.412.000		
1.9.0.0.00.0.0.9000	DEDUÇÃO - OUTRAS RECEITAS CORRENTES		-9.000	
1.9.2.0.00.0.0.9000	DEDUÇÃO - INDENIZAÇÕES, RESTITUIÇÕES E RESSARCIMENTOS		-4.000	
1.9.2.2.00.0.0.9000	DEDUÇÃO - RESTITUIÇÕES		-4.000	
1.9.2.2.99.0.0.9000	DEDUÇÃO - OUTRAS RESTITUIÇÕES	-4.000		
1.9.2.2.99.1.0.9000	DEDUÇÃO - OUTRAS RESTITUIÇÕES	-4.000		
1.9.2.2.99.1.1.9000	DEDUÇÃO - OUTRAS RESTITUIÇÕES - PRINCIPAL	-4.000		
1.9.2.2.99.1.1.9028 (100)	DEDUÇÃO - RESTITUIÇÃO DE VALORES GASTOS COM O CONSUMO DE ENERGIA ELÉTRICA	-4.000		
1.9.9.0.00.0.0.9000	DEDUÇÃO - DEMAIS RECEITAS CORRENTES		-5.000	
1.9.9.0.12.0.0.9000	DEDUÇÃO - ENCARGOS LEGAIS PELA INSCRIÇÃO EM DÍVIDA ATIVA E RECEITAS DE ÔNUS DE SUCUMBÊNCIA	-5.000		
1.9.9.0.12.2.0.9000	DEDUÇÃO - ÔNUS DE SUCUMBÊNCIA	-5.000		

DEMONSTRATIVO DA RECEITA **R$ 1,00**

1261 - AGÊNCIA BRASIL CENTRAL - ABC

CÓDIGO	ESPECIFICAÇÃO	ALÍNEA / SUBALÍNEA	ORIGEM/ESPÉCIE/RUBRICA	CATEGORIA ECONÔMICA
1.9.9.0.12.2.1.9000	DEDUÇÃO - ÔNUS DE SUCUMBÊNCIA - PRINCIPAL	-5.000		
1.9.9.0.12.2.1.9004 (163)	DEDUÇÃO - RECEITA DE HONORÁRIOS DE ADVOGADOS	-5.000		
	TOTAL DA RECEITA			**10.628.000**

ADMINISTRAÇÃO INDIRETA **(R$ 1,00)**

DEMONSTRATIVO DAS DESPESAS POR FONTES DE RECURSOS, CONFORME OS PROJETOS, ATIVIDADES E OPERAÇÕES ESPECIAIS E AS CATEGORIAS ECONÔMICAS

1260 - SECRETARIA DE ESTADO DE COMUNICAÇÃO - ENTIDADES JURISDICIONADAS

1261 - AGÊNCIA BRASIL CENTRAL - ABC

CÓDIGO	ESPECIFICAÇÃO	TOTAL	PROJETOS	ATIVIDADES	OPERAÇÕES ESPECIAIS	RESERVA DE CONTINGÊNCIA	CATEGORIA ECONÔMICA	
							CORRENTE	CAPITAL
129	Recursos de Concessões, Permissões e Delegações	312.000		312.000				312.000
163	Recursos de Encargos Legais e Honorários Advocatícios	71.000			71.000		71.000	
100	RECEITAS ORDINARIAS	36.927.000		36.927.000			36.927.000	
220	RECURSOS DIRETAMENTE ARRECADADOS	10.294.000		9.854.000	440.000		10.114.000	180.000
	TOTAL	**47.604.000**		**47.093.000**	**511.000**		**47.112.000**	**492.000**

ADMINISTRAÇÃO INDIRETA **(R$ 1,00)**

DEMONSTRATIVO DAS DESPESAS POR FONTES DE RECURSOS, CONFORME OS PROJETOS, ATIVIDADES E OPERAÇÕES ESPECIAIS E AS CATEGORIAS ECONÔMICAS

1760 - SECRETARIA DE ESTADO DA ECONOMIA - ENTIDADES JURISDICIONADAS

CÓDIGO	ESPECIFICAÇÃO	TOTAL	PROJETOS	ATIVIDADES	OPERAÇÕES ESPECIAIS	RESERVA DE CONTINGÊNCIA	CATEGORIA ECONÔMICA	
							CORRENTE	CAPITAL
129	Recursos de Concessões, Permissões e Delegações	4.885.000		4.885.000			4.885.000	
161	Taxas por Serviços Públicos	1.935.000		1.935.000			1.935.000	
162	Taxas pelo Exercício do Poder de Polícia	9.188.000		9.188.000			9.188.000	
163	Recursos de Encargos Legais e Honorários Advocatícios	24.000		24.000			24.000	
100	RECEITAS ORDINARIAS	5.400.000	20.000	5.380.000			5.390.000	10.000
220	RECURSOS DIRETAMENTE ARRECADADOS	4.442.000	400.000	4.042.000			4.292.000	150.000
290	CONVENIOS, AJUSTES E ACORDOS COM ORGAOS FEDERAIS	2.677.000		2.677.000			2.587.000	90.000
330	RECURSOS DESTINADOS AO RPPS - TAXA DE ADMINISTRAÇÃO	72.852.000	20.000	30.779.000	42.053.000	25.523.000	46.868.000	461.000
	TOTAL	**101.403.000**	**440.000**	**58.910.000**	**42.053.000**	**25.523.000**	**75.169.000**	**711.000**

DEMONSTRATIVO DA RECEITA

R$ 1,00

1761 - AGÊNCIA GOIANA DE REGULAÇÃO, CONTROLE E FISCALIZAÇÃO DE SERVIÇOS PÚBLICOS - AGR

CÓDIGO	ESPECIFICAÇÃO	ALÍNEA / SUBALÍNEA	ORIGEM/ESPÉCIE/RUBRICA	CATEGORIA ECONÔMICA
1.0.0.0.00.0.0.0000	RECEITAS CORRENTES			24.163.000
1.1.0.0.00.0.0.0000	IMPOSTOS, TAXAS E CONTRIBUIÇÕES DE MELHORIA		13.149.000	
1.1.2.0.00.0.0.0000	TAXAS		13.149.000	
1.1.2.8.00.0.0.0000	TAXAS ESPECÍFICAS DE ESTADOS, DF E MUNICÍPIOS		13.149.000	
1.1.2.8.01.0.0.0000	TAXAS DE INSPEÇÃO, CONTROLE E FISCALIZAÇÃO	13.126.000		
1.1.2.8.01.9.0.0000	TAXAS DE INSPEÇÃO, CONTROLE E FISCALIZAÇÃO - OUTRAS	13.126.000		
1.1.2.8.01.9.1.0000	TAXAS DE INSPEÇÃO, CONTROLE E FISCALIZAÇÃO - OUTRAS - PRINCIPAL	13.096.000		
1.1.2.8.01.9.1.0011 (162)	TAXA DE INSPEÇÃO E FISCALIZAÇÃO	13.096.000		
1.1.2.8.01.9.5.0000	TAXAS DE INSPEÇÃO, CONTROLE E FISCALIZAÇÃO - OUTRAS - MULTAS	26.000		
1.1.2.8.01.9.5.0002 (162)	TAXAS DE INSPEÇÃO, CONTROLE E FISCALIZAÇÃO - MULTA DE MORA	26.000		
1.1.2.8.01.9.6.0000	TAXAS DE INSPEÇÃO, CONTROLE E FISCALIZAÇÃO - OUTRAS - JUROS	4.000		
1.1.2.8.01.9.6.0003 (162)	TAXAS DE INSPEÇÃO, CONTROLE E FISCALIZAÇÃO - JUROS DE MORA	4.000		
1.1.2.8.02.0.0.0000	TAXAS PELA PRESTAÇÃO DE SERVIÇOS	23.000		
1.1.2.8.02.9.0.0000	TAXAS PELA PRESTAÇÃO DE SERVIÇOS - OUTRAS	23.000		
1.1.2.8.02.9.1.0000	TAXAS PELA PRESTAÇÃO DE SERVIÇOS - OUTRAS	23.000		
1.1.2.8.02.9.1.0002 (161)	TAXA DE EXPEDIÇÃO DE DOCUMENTOS	23.000		
1.3.0.0.00.0.0.0000	RECEITA PATRIMONIAL		4.097.000	
1.3.2.0.00.0.0.0000	VALORES MOBILIÁRIOS		238.000	
1.3.2.1.00.0.0.0000	JUROS E CORREÇÕES MONETÁRIAS		238.000	
1.3.2.1.00.1.0.0000	REMUNERAÇÃO DE DEPÓSITOS BANCÁRIOS	238.000		
1.3.2.1.00.1.1.0000	REMUNERAÇÃO DE DEPÓSITOS BANCÁRIOS - PRINCIPAL	238.000		
1.3.2.1.00.1.1.0007 (290)	RENDIMENTOS DE APLICAÇÕES DE CURTO PRAZO EM CONTA CORRENTE - CONVÊNIOS COM A UNIÃO - PRINCIPAL	29.000		
1.3.2.1.00.1.1.0020 (220)	RENDIMENTO APLICAÇÃO CURTO PRAZO EM CTA CORRENTE - PRINCIPAL	209.000		
1.3.3.0.00.0.0.0000	DELEGAÇÃO DE SERVIÇOS PÚBLICOS MEDIANTE CONCESSÃO, PERMISSÃO, AUTORIZAÇÃO OU LICENÇA		3.859.000	
1.3.3.1.00.0.0.0000	DELEGAÇÃO PARA A PRESTAÇÃO DOS SERVIÇOS DE TRANSPORTE		3.843.000	
1.3.3.1.01.0.0.0000	DELEGAÇÃO PARA A PRESTAÇÃO DOS SERVIÇOS DE TRANSPORTE RODOVIÁRIO	3.843.000		
1.3.3.1.01.1.0.0000	DELEGAÇÃO PARA A PRESTAÇÃO DOS SERVIÇOS DE TRANSPORTE RODOVIÁRIO	3.843.000		
1.3.3.1.01.1.1.0000	DELEGAÇÃO PARA PRESTAÇÃO DOS SERVIÇOS DE TRANSPORTE RODOVIÁRIOS - PRINCIPAL	3.843.000		
1.3.3.1.01.1.1.0001 (129)	DELEGAÇÃO PARA PRESTAÇÃO DOS SERVIÇOS DE TRANSPORTE RODOVIÁRIOS- PRINCIPAL	3.843.000		
1.3.3.2.00.0.0.0000	DELEGAÇÃO DOS SERVIÇOS DE INFRAESTRUTURA		16.000	
1.3.3.2.04.0.0.0000	DELEGAÇÃO PARA EXPLORAÇÃO DA INFRAESTRUTURA AEROPORTUÁRIA	16.000		
1.3.3.2.04.1.0.0000	DELEGAÇÃO PARA EXPLORAÇÃO DA INFRAESTRUTURA AEROPORTUÁRIA	16.000		

DEMONSTRATIVO DA RECEITA **R$ 1,00**

1761 - AGÊNCIA GOIANA DE REGULAÇÃO, CONTROLE E FISCALIZAÇÃO DE SERVIÇOS PÚBLICOS - AGR

CÓDIGO	ESPECIFICAÇÃO	ALÍNEA / SUBALÍNEA	ORIGEM/ESPÉCIE/RUBRICA	CATEGORIA ECONÔMICA
1.3.3.2.04.1.1.0000	DELEGAÇÃO PARA EXPLORAÇÃO DA INFRAESTRUTURA AEROPORTUÁRIA - PRINCIPAL	16.000		
1.3.3.2.04.1.1.0001 (129)	DELEGAÇÃO PARA EXPLORAÇÃO DA INFRAESTRUTURA AEROPORTUÁRIA - PRINCIPAL	16.000		
1.6.0.0.00.0.0.0000	RECEITA DE SERVIÇOS		9.000	
1.6.1.0.00.0.0.0000	SERVIÇOS ADMINISTRATIVOS E COMERCIAIS GERAIS		9.000	
1.6.1.0.01.0.0.0000	SERVIÇOS ADMINISTRATIVOS E COMERCIAIS GERAIS	9.000		
1.6.1.0.01.1.0.0000	SERVIÇOS ADMINISTRATIVOS E COMERCIAIS GERAIS	9.000		
1.6.1.0.01.1.1.0000	SERVIÇOS ADMINISTRATIVOS E COMERCIAIS GERAIS - PRINCIPAL	9.000		
1.6.1.0.01.1.1.0004 (220)	SERVIÇOS DE VENDA DE EDITAIS - PRINCIPAL	1.000		
1.6.1.0.01.1.1.0040 (220)	SERVIÇOS DE FOTOCÓPIAS OU CÓPIAS HELIOGRÁFICAS	8.000		
1.7.0.0.00.0.0.0000	TRANSFERÊNCIAS CORRENTES		2.648.000	
1.7.1.0.00.0.0.0000	TRANSFERÊNCIAS DA UNIÃO E DE SUAS ENTIDADES		2.648.000	
1.7.1.8.00.0.0.0000	TRANSFERÊNCIAS DA UNIÃO - ESPECÍFICAS DE ESTADOS, DF E MUNICÍPIOS		2.648.000	
1.7.1.8.10.0.0.0000	TRANSFERÊNCIAS DE CONVÊNIOS DA UNIÃO E DE SUAS ENTIDADES	2.648.000		
1.7.1.8.10.9.0.0000	OUTRAS TRANSFERÊNCIAS DE CONVÊNIOS DA UNIÃO	2.648.000		
1.7.1.8.10.9.1.0000	OUTRAS TRANSFERÊNCIAS DE CONVÊNIOS DA UNIÃO - PRINCIPAL	2.648.000		
1.7.1.8.10.9.1.0002 (290)	TRANSFERÊNCIAS DE CONVÊNIOS DESTINADOS PARA O SETOR DE ENERGIA E TRANSPORTE - PRINCIPAL	2.648.000		
1.9.0.0.00.0.0.0000	OUTRAS RECEITAS CORRENTES		4.260.000	
1.9.1.0.00.0.0.0000	MULTAS ADMINISTRATIVAS CONTRATUAIS E JUDICIAIS		4.225.000	
1.9.1.0.01.0.0.0000	MULTAS PREVISTAS EM LEGISLAÇÃO ESPECÍFICA	4.225.000		
1.9.1.0.01.1.0.0000	MULTAS PREVISTAS EM LEGISLAÇÃO ESPECÍFICA	4.225.000		
1.9.1.0.01.1.1.0000	MULTAS PREVISTAS EM LEGISLAÇÃO ESPECÍFICA - PRINCIPAL	4.223.000		
1.9.1.0.01.1.1.0045 (220)	MULTAS POR INFRAÇÃO ÀS NORMAS DE REGULAÇÃO E FISCALIZAÇÃO	4.223.000		
1.9.1.0.01.1.5.0000	MULTAS PREVISTAS EM LEGISLAÇÃO ESPECÍFICA - MULTAS	1.000		
1.9.1.0.01.1.5.0001 (220)	MULTAS PREVISTAS EM LEGISLAÇÃO ESPECÍFICA - MULTA DE MORA	1.000		
1.9.1.0.01.1.6.0000	MULTAS PREVISTAS EM LEGISLAÇÃO ESPECÍFICA - JUROS	1.000		
1.9.1.0.01.1.6.0001 (220)	MULTAS PREVISTAS EM LEGISLAÇÃO ESPECÍFICA - JUROS DE MORA	1.000		
1.9.2.0.00.0.0.0000	INDENIZAÇÕES, RESTITUIÇÕES E RESSARCIMENTOS		1.000	
1.9.2.2.00.0.0.0000	RESTITUIÇÕES		1.000	
1.9.2.2.99.0.0.0000	OUTRAS RESTITUIÇÕES	1.000		
1.9.2.2.99.1.0.0000	OUTRAS RESTITUIÇÕES	1.000		
1.9.2.2.99.1.1.0000	OUTRAS RESTITUIÇÕES - PRINCIPAL	1.000		
1.9.2.2.99.1.1.0021 (220)	RESTITUIÇÃO DE PAGAMENTOS INDEVIDOS	1.000		
1.9.9.0.00.0.0.0000	DEMAIS RECEITAS CORRENTES		34.000	
1.9.9.0.12.0.0.0000	ENCARGOS LEGAIS PELA INSCRIÇÃO EM DÍVIDA ATIVA E RECEITAS DE ÔNUS DE SUCUMBÊNCIA	34.000		
1.9.9.0.12.2.0.0000	ÔNUS DE SUCUMBÊNCIA	34.000		

DEMONSTRATIVO DA RECEITA

R$ 1,00

1761 - AGÊNCIA GOIANA DE REGULAÇÃO, CONTROLE E FISCALIZAÇÃO DE SERVIÇOS PÚBLICOS - AGR

CÓDIGO	ESPECIFICAÇÃO	ALÍNEA / SUBALÍNEA	ORIGEM/ESPÉCIE/RUBRICA	CATEGORIA ECONÔMICA
1.9.9.0.12.2.1.0000	ÔNUS DE SUCUMBÊNCIA - PRINCIPAL	34.000		
1.9.9.0.12.2.1.0004 (163)	RECEITA DE HONORÁRIOS DE ADVOGADOS	34.000		
1.0.0.0.00.0.0.9000	DEDUÇÃO - RECEITAS CORRENTES			-5.115.000
1.1.0.0.00.0.0.9000	DEDUÇÃO - IMPOSTOS, TAXAS E CONTRIBUIÇÕES DE MELHORIA		-3.945.000	
1.1.2.0.00.0.0.9000	DEDUÇÃO - TAXAS		-3.945.000	
1.1.2.8.00.0.0.9000	DEDUÇÃO - TAXAS ESPECIFICAS DE ESTADOS, DF E MUNICÍPIOS		-3.945.000	
1.1.2.8.01.0.0.9000	DEDUÇÃO - TAXAS DE INSPEÇÃO, CONTROLE E FISCALIZAÇÃO	-3.938.000		
1.1.2.8.01.9.0.9000	DEDUÇÃO - TAXAS DE INSPEÇÃO, CONTROLE E FISCALIZAÇÃO - OUTRAS	-3.938.000		
1.1.2.8.01.9.1.9000	DEDUÇÃO - TAXAS DE INSPEÇÃO, CONTROLE E FISCALIZAÇÃO - OUTRAS - PRINCIPAL	-3.929.000		
1.1.2.8.01.9.1.9011 (162)	DEDUÇÃO - TAXA DE INSPEÇÃO E FISCALIZAÇÃO	-3.929.000		
1.1.2.8.01.9.5.9000	DEDUÇÃO - TAXA DE INSPEÇÃO, CONTROLE E FISCALIZAÇÃO - OUTRAS - MULTAS	-8.000		
1.1.2.8.01.9.5.9002 (162)	DEDUÇÃO - TAXAS DE INSPEÇÃO, CONTROLE E FISCALIZAÇÃO - MULTA DE MORA	-8.000		
1.1.2.8.01.9.6.9000	DEDUÇÃO - TAXA DE INSPEÇÃO, CONTROLE E FISCALIZAÇÃO - OUTRAS - JUROS	-1.000		
1.1.2.8.01.9.6.9003 (162)	DEDUÇÃO - TAXAS DE INSPEÇÃO, CONTROLE E FISCALIZAÇÃO - JUROS DE MORA	-1.000		
1.1.2.8.02.0.0.9000	DEDUÇÃO - TAXAS PELA PRESTAÇÃO DE SERVIÇOS	-7.000		
1.1.2.8.02.9.0.9000	DEDUÇÃO - TAXAS PELA PRESTAÇÃO DE SERVIÇOS - OUTRAS	-7.000		
1.1.2.8.02.9.1.9000	DEDUÇÃO - TAXAS PELA PRESTAÇÃO DE SERVIÇOS - OUTRAS - PRINCIPAL	-7.000		
1.1.2.8.02.9.1.9002 (161)	DEDUÇÃO - TAXA DE EXPEDIÇÃO DE DOCUMENTOS	-7.000		
1.3.0.0.00.0.0.9000	DEDUÇÃO - RECEITA PATRIMONIAL		-1.158.000	
1.3.3.0.00.0.0.9000	DEDUÇÃO - DELEGAÇÃO DE SERVIÇOS PÚBLICOS MEDIANTE CONCESSÃO, PERMISSÃO, AUTORIZAÇÃO OU LICENÇA - PRINCIPAL		-1.158.000	
1.3.3.1.00.0.0.9000	DEDUÇÃO - DELEGAÇÃO PARA A PRESTAÇÃO DOS SERVIÇOS DE TRANSPORTE		-1.153.000	
1.3.3.1.01.0.0.9000	DEDUÇÃO - DELEGAÇÃO PARA A PRESTAÇÃO DOS SERVIÇOS DE TRANSPORTE RODOVIÁRIO	-1.153.000		
1.3.3.1.01.1.0.9000	DEDUÇÃO - DELEGAÇÃO PARA A PRESTAÇÃO DOS SERVIÇOS DE TRANSPORTE RODOVIÁRIO	-1.153.000		
1.3.3.1.01.1.1.9000	DEDUÇÃO - DELEGAÇÃO PARA PRESTAÇÃO DOS SERVIÇOS DE TRANSPORTE RODOVIÁRIOS- PRINCIPAL	-1.153.000		
1.3.3.1.01.1.1.9001 (129)	DEDUÇÃO - DELEGAÇÃO PARA PRESTAÇÃO DOS SERVIÇOS DE TRANSPORTE RODOVIÁRIOS- PRINCIPAL	-1.153.000		
1.3.3.2.00.0.0.9000	DEDUÇÃO - DELEGAÇÃO DOS SERVIÇOS DE INFRAESTRUTURA		-5.000	
1.3.3.2.04.0.0.9000	DEDUÇÃO - DELEGAÇÃO PARA EXPLORAÇÃO DA INFRAESTRUTURA AEROPORTUÁRIA	-5.000		
1.3.3.2.04.1.0.9000	DEDUÇÃO - DELEGAÇÃO PARA EXPLORAÇÃO DA INFRAESTRUTURA AEROPORTUÁRIA	-5.000		
1.3.3.2.04.1.1.9000	DEDUÇÃO - DELEGAÇÃO PARA EXPLORAÇÃO DA INFRAESTRUTURA AEROPORTUÁRIA - PRINCIPAL	-5.000		
1.3.3.2.04.1.1.9001 (129)	DEDUÇÃO - DELEGAÇÃO PARA EXPLORAÇÃO DA	-5.000		

DEMONSTRATIVO DA RECEITA **R$ 1,00**

1761 - AGÊNCIA GOIANA DE REGULAÇÃO, CONTROLE E FISCALIZAÇÃO DE SERVIÇOS PÚBLICOS - AGR

CÓDIGO	ESPECIFICAÇÃO	ALÍNEA / SUBALÍNEA	ORIGEM/ESPÉCIE/RUBRICA	CATEGORIA ECONÔMICA
	INFRAESTRUTURA AEROPORTUÁRIA - PRINCIPAL			
1.6.0.0.00.0.0.9000	DEDUÇÃO - RECEITA DE SERVIÇOS		-2.000	
1.6.1.0.00.0.0.9000	DEDUÇÃO - SERVIÇOS ADMINISTRATIVOS E COMERCIAIS GERAIS		-2.000	
1.6.1.0.01.0.0.9000	DEDUÇÃO - SERVIÇOS ADMINISTRATIVOS E COMERCIAIS GERAIS	-2.000		
1.6.1.0.01.1.0.9000	DEDUÇÃO - SERVIÇOS ADMINISTRATIVOS E COMERCIAIS GERAIS	-2.000		
1.6.1.0.01.1.1.9000	DEDUÇÃO - SERVIÇOS ADMINISTRATIVOS E COMERCIAIS GERAIS - PRINCIPAL	-2.000		
1.6.1.0.01.1.1.9040 (220)	DEDUÇÃO - SERVIÇOS DE FOTOCÓPIAS OU CÓPIAS HELIOGRÁFICAS	-2.000		
1.9.0.0.00.0.0.9000	DEDUÇÃO - OUTRAS RECEITAS CORRENTES		-10.000	
1.9.9.0.00.0.0.9000	DEDUÇÃO - DEMAIS RECEITAS CORRENTES		-10.000	
1.9.9.0.12.0.0.9000	DEDUÇÃO - ENCARGOS LEGAIS PELA INSCRIÇÃO EM DÍVIDA ATIVA E RECEITAS DE ÔNUS DE SUCUMBÊNCIA	-10.000		
1.9.9.0.12.2.0.9000	DEDUÇÃO - ÔNUS DE SUCUMBÊNCIA	-10.000		
1.9.9.0.12.2.1.9000	DEDUÇÃO - ÔNUS DE SUCUMBÊNCIA - PRINCIPAL	-10.000		
1.9.9.0.12.2.1.9004 (163)	DEDUÇÃO - RECEITA DE HONORÁRIOS DE ADVOGADOS	-10.000		

TOTAL DA RECEITA **19.048.000**

ADMINISTRAÇÃO INDIRETA **(R$ 1,00)**

DEMONSTRATIVO DAS DESPESAS POR FONTES DE RECURSOS, CONFORME OS PROJETOS, ATIVIDADES E OPERAÇÕES ESPECIAIS E AS CATEGORIAS ECONÔMICAS

1760 - SECRETARIA DE ESTADO DA ECONOMIA - ENTIDADES JURISDICIONADAS

1761 - AGÊNCIA GOIANA DE REGULAÇÃO, CONTROLE E FISCALIZAÇÃO DE SERVIÇOS PÚBLICOS - AGR

CÓDIGO	ESPECIFICAÇÃO	TOTAL	PROJETOS	ATIVIDADES	OPERAÇÕES ESPECIAIS	RESERVA DE CONTINGÊNCIA	CATEGORIA ECONÔMICA	
							CORRENTE	CAPITAL
129	Recursos de Concessões, Permissões e Delegações	4.885.000		4.885.000			4.885.000	
161	Taxas por Serviços Públicos	1.935.000		1.935.000			1.935.000	
162	Taxas pelo Exercício do Poder de Polícia	9.188.000		9.188.000			9.188.000	
163	Recursos de Encargos Legais e Honorários Advocatícios	24.000		24.000			24.000	
100	RECEITAS ORDINARIAS	5.380.000		5.380.000			5.380.000	
220	RECURSOS DIRETAMENTE ARRECADADOS	4.442.000	400.000	4.042.000			4.292.000	150.000
290	CONVENIOS, AJUSTES E ACORDOS COM ORGAOS FEDERAIS	2.677.000		2.677.000			2.587.000	90.000
	TOTAL	**28.531.000**	**400.000**	**28.131.000**			**28.291.000**	**240.000**

DEMONSTRATIVO DA RECEITA — **R$ 1,00**

1762 - GOIÁS PREVIDÊNCIA - GOIASPREV

CÓDIGO	ESPECIFICAÇÃO	ALÍNEA / SUBALÍNEA	ORIGEM/ESPÉCIE/RUBRICA	CATEGORIA ECONÔMICA
1.0.0.0.00.0.0.0000	RECEITAS CORRENTES			13.711.000
1.2.0.0.00.0.0.0000	CONTRIBUIÇÕES		58.000	
1.2.1.0.00.0.0.0000	CONTRIBUIÇÕES SOCIAIS		58.000	
1.2.1.8.00.0.0.0000	CONTRIBUIÇÕES SOCIAIS ESPECÍFICAS DE ESTADOS, DF E MUNICÍPIOS		48.000	
1.2.1.8.01.0.0.0000	CONTRIBUIÇÃO DO SERVIDOR CIVIL PARA O PLANO DE SEGURIDADE SOCIAL - CPSSS - ESPECÍFICO DE EST/DF/MUN	14.000		
1.2.1.8.01.1.0.0000	CPSSS DO SERVIDOR CIVIL ATIVO	12.000		
1.2.1.8.01.1.1.0000	CPSSS DO SERVIDOR CIVIL ATIVO - PRINCIPAL	12.000		
1.2.1.8.01.1.1.0001 (300)	CPSSS DO SERVIDOR CIVIL ATIVO	12.000		
1.2.1.8.01.2.0.0000	CPSSS DO SERVIDOR CIVIL INATIVO	2.000		
1.2.1.8.01.2.1.0000	CPSSS DO SERVIDOR CIVIL INATIVO - PRINCIPAL	2.000		
1.2.1.8.01.2.1.0001 (300)	CPSSS DO SERVIDOR CIVIL INATIVO	2.000		
1.2.1.8.03.0.0.0000	CPSSS PATRONAL - SERVIDOR CIVIL - ESPECÍFICO DE EST/DF/MUN	34.000		
1.2.1.8.03.1.0.0000	CPSSS PATRONAL - SERVIDOR CIVIL ATIVO	34.000		
1.2.1.8.03.1.1.0000	CPSSS PATRONAL - SERVIDOR CIVIL ATIVO - PRINCIPAL	24.000		
1.2.1.8.03.1.1.0001 (300)	CPSSS PATRONAL SERVIDOR CIVIL ATIVO	24.000		
1.2.1.8.03.1.5.0000	CPSSS PATRONAL SERVIDOR CIVIL ATIVO - MULTAS	10.000		
1.2.1.8.03.1.5.0001 (300)	CPSSS PATRONAL SERVIDOR CIVIL ATIVO - MULTAS	10.000		
1.2.1.9.00.0.0.0000	OUTRAS CONTRIBUIÇÕES SOCIAIS		10.000	
1.2.1.9.99.0.0.0000	DEMAIS CONTRIBUIÇÕES SOCIAIS	10.000		
1.2.1.9.99.1.0.0000	DEMAIS CONTRIBUIÇÕES SOCIAIS	10.000		
1.2.1.9.99.1.1.0000	OUTRAS CONTRIBUIÇÕES PREVIDENCIÁRIAS - PRINCIPAL	10.000		
1.2.1.9.99.1.1.0002 (330)	CONTRIBUIÇÃO ORIUNDA DO PAGAMENTO DE SENTENÇAS JUCIDICAIS QUANDO NÃO IDENTIFICADO O SERVIDOR	10.000		
1.3.0.0.00.0.0.0000	RECEITA PATRIMONIAL		4.200.000	
1.3.2.0.00.0.0.0000	VALORES MOBILIÁRIOS		4.200.000	
1.3.2.1.00.0.0.0000	JUROS E CORREÇÕES MONETÁRIAS		1.700.000	
1.3.2.1.00.1.0.0000	REMUNERAÇÃO DE DEPÓSITOS BANCÁRIOS	1.400.000		
1.3.2.1.00.1.1.0000	REMUNERAÇÃO DE DEPÓSITOS BANCÁRIOS - PRINCIPAL	1.400.000		
1.3.2.1.00.1.1.0060 (330)	RENDIMENTOS DE APLICAÇÕES DE CURTO PRAZO EM CONTA CORRENTE - RPPS	1.400.000		
1.3.2.1.00.4.0.0000	REMUNERAÇÃO DOS RECURSOS DO REGIME PRÓPRIO DE PREVIDÊNCIA SOCIAL - RPPS	300.000		
1.3.2.1.00.4.1.0000	REMUNERAÇÃO DOS RECURSOS DO REGIME PRÓPRIO DE PREVIDÊNCIA SOCIAL - RPPS - PRINCIPAL	300.000		
1.3.2.1.00.4.1.0001 (300)	REMUNERAÇÃO DOS RECURSOS DO REGIME PRÓPRIO DE PREVIDÊNCIA SOCIAL - RPPS	300.000		
1.3.2.2.00.0.0.0000	DIVIDENDOS		2.500.000	
1.3.2.2.00.1.0.0000	DIVIDENDOS	2.500.000		
1.3.2.2.00.1.1.0000	DIVIDENDOS - PRINCIPAL	2.500.000		
1.3.2.2.00.1.1.0002 (330)	DIVIDENDOS	2.500.000		
1.6.0.0.00.0.0.0000	RECEITA DE SERVIÇOS		1.000	
1.6.1.0.00.0.0.0000	SERVIÇOS ADMINISTRATIVOS E COMERCIAIS GERAIS		1.000	

DEMONSTRATIVO DA RECEITA — **R$ 1,00**

1762 - GOIÁS PREVIDÊNCIA - GOIASPREV

CÓDIGO	ESPECIFICAÇÃO	ALÍNEA / SUBALÍNEA	ORIGEM/ESPÉCIE/RUBRICA	CATEGORIA ECONÔMICA
1.6.1.0.01.0.0.0000	SERVIÇOS ADMINISTRATIVOS E COMERCIAIS GERAIS	1.000		
1.6.1.0.01.1.0.0000	SERVIÇOS ADMINISTRATIVOS E COMERCIAIS GERAIS	1.000		
1.6.1.0.01.1.1.0000	SERVIÇOS ADMINISTRATIVOS E COMERCIAIS GERAIS - PRINCIPAL	1.000		
1.6.1.0.01.1.1.0026 (330)	SERVIÇOS DE FOTOCÓPIAS OU CÓPIAS HELIOGRÁFICAS	1.000		
1.9.0.0.00.0.0.0000	OUTRAS RECEITAS CORRENTES		9.452.000	
1.9.2.0.00.0.0.0000	INDENIZAÇÕES, RESTITUIÇÕES E RESSARCIMENTOS		3.000	
1.9.2.2.00.0.0.0000	RESTITUIÇÕES		3.000	
1.9.2.2.06.0.0.0000	RESTITUIÇÃO DE DESPESAS DE EXERCÍCIOS ANTERIORES	3.000		
1.9.2.2.06.1.0.0000	RESTITUIÇÃO DE DESPESAS DE EXERCÍCIOS ANTERIORES	3.000		
1.9.2.2.06.1.1.0000	RESTITUIÇÃO DE DESPESAS DE EXERCÍCIOS ANTERIORES - PRINCIPAL	3.000		
1.9.2.2.06.1.1.0007 (330)	RESTITUIÇÃO DE PAGAMENTOS INDEVIDOS DE EXERCÍCIOS ANTERIORES - PRINCIPAL	1.000		
1.9.2.2.06.1.1.0030 (300)	RESTITUIÇÃO DE PAGAMENTOS INDEVIDOS DE EXERCÍCIOS ANTERIORES - RPPS	1.000		
1.9.2.2.06.1.1.0036 (330)	DEVOLUÇÃO DE SALÁRIOS/GASTOS COM PESSOAL DE EXERCÍCIOS ANTERIORES - RPPS	1.000		
1.9.9.0.00.0.0.0000	DEMAIS RECEITAS CORRENTES		9.449.000	
1.9.9.0.03.0.0.0000	COMPENSAÇÕES FINANCEIRAS ENTRE O REGIME GERAL E OS REGIMES PRÓPRIOS DE PREVIDÊNCIA DOS SERVIDORES	9.399.000		
1.9.9.0.03.1.0.0000	COMPENSAÇÕES FINANCEIRAS ENTRE O REGIME GERAL E OS REGIMES PRÓPRIOS DE PREVIDÊNCIA DOS SERVIDORES	9.399.000		
1.9.9.0.03.1.1.0000	COMPENSAÇÕES FINANCEIRAS ENTRE O REGIME GERAL E OS REGIMES PRÓPRIOS DE PREVIDÊNCIA DOS SERVIDORES - PRINCIPAL	9.399.000		
1.9.9.0.03.1.1.0001 (300)	COMPENSAÇÕES FINANCEIRAS ENTRE O REGIME GERAL E OS REGIMES PRÓPRIOS DE PREVIDÊNCIA DOS SERVIDORES - PRINCIPAL	9.399.000		
1.9.9.0.12.0.0.0000	ENCARGOS LEGAIS PELA INSCRIÇÃO EM DÍVIDA ATIVA E RECEITAS DE ÔNUS DE SUCUMBÊNCIA	50.000		
1.9.9.0.12.2.0.0000	ÔNUS DE SUCUMBÊNCIA	50.000		
1.9.9.0.12.2.1.0000	ÔNUS DE SUCUMBÊNCIA - PRINCIPAL	50.000		
1.9.9.0.12.2.1.0003 (330)	ÔNUS DE SUCUMBÊNCIA - FONTES DE RECURSOS VINCULADOS	50.000		
7.0.0.0.00.0.0.0000	RECEITAS CORRENTES INTRA-ORÇAMENTÁRIAS			68.889.000
7.6.0.0.00.0.0.0000	RECEITA DE SERVIÇOS		68.889.000	
7.6.1.0.00.0.0.0000	SERVIÇOS ADMINISTRATIVOS E COMERCIAIS GERAIS		68.889.000	
7.6.1.0.01.0.0.0000	SERVIÇOS ADMINISTRATIVOS E COMERCIAIS GERAIS	68.889.000		
7.6.1.0.01.1.0.0000	SERVIÇOS ADMINISTRATIVOS E COMERCIAIS GERAIS	68.889.000		
7.6.1.0.01.1.1.0000	SERVIÇOS ADMINISTRATIVOS E COMERCIAIS GERAIS - PRINCIPAL	68.889.000		
7.6.1.0.01.1.1.0025 (330)	RECEITA DE TAXA DE ADMINISTRAÇÃO PREVIDENCIÁRIA	68.889.000		
	TOTAL DA RECEITA			**82.600.000**

ADMINISTRAÇÃO INDIRETA **(R$ 1,00)**

DEMONSTRATIVO DAS DESPESAS POR FONTES DE RECURSOS, CONFORME OS PROJETOS, ATIVIDADES E OPERAÇÕES ESPECIAIS E AS CATEGORIAS ECONÔMICAS

1760 - SECRETARIA DE ESTADO DA ECONOMIA - ENTIDADES JURISDICIONADAS

1762 - GOIÁS PREVIDÊNCIA - GOIASPREV

CÓDIGO	ESPECIFICAÇÃO	TOTAL	PROJETOS	ATIVIDADES	OPERAÇÕES ESPECIAIS	RESERVA DE CONTINGÊNCIA	CATEGORIA ECONÔMICA	
							CORRENTE	CAPITAL
100	RECEITAS ORDINARIAS	20.000	20.000				10.000	10.000
330	RECURSOS DESTINADOS AO RPPS - TAXA DE ADMINISTRAÇÃO	72.852.000	20.000	30.779.000	42.053.000	25.523.000	46.868.000	461.000
	TOTAL	**72.872.000**	**40.000**	**30.779.000**	**42.053.000**	**25.523.000**	**46.878.000**	**471.000**

ADMINISTRAÇÃO INDIRETA **(R$ 1,00)**

DEMONSTRATIVO DAS DESPESAS POR FONTES DE RECURSOS, CONFORME OS PROJETOS, ATIVIDADES E OPERAÇÕES ESPECIAIS E AS CATEGORIAS ECONÔMICAS

1860 - SECRETARIA DE ESTADO DA ADMINISTRAÇÃO - ENTIDADES JURISDICIONADAS

CÓDIGO	ESPECIFICAÇÃO	TOTAL	PROJETOS	ATIVIDADES	OPERAÇÕES ESPECIAIS	RESERVA DE CONTINGÊNCIA	CATEGORIA ECONÔMICA	
							CORRENTE	CAPITAL
220	RECURSOS DIRETAMENTE ARRECADADOS	1.757.696.000		1.753.196.000	4.500.000		1.731.686.000	26.010.000
	TOTAL	**1.757.696.000**		**1.753.196.000**	**4.500.000**		**1.731.686.000**	**26.010.000**

DEMONSTRATIVO DA RECEITA — **R$ 1,00**

1861 - INSTITUTO DE ASSISTÊNCIA DOS SERVIDORES PÚBLICOS DO ESTADO DE GOIÁS - IPASGO

CÓDIGO	ESPECIFICAÇÃO	ALÍNEA / SUBALÍNEA	ORIGEM/ESPÉCIE/RUBRICA	CATEGORIA ECONÔMICA
1.0.0.0.00.0.0.0000	RECEITAS CORRENTES			1.747.562.000
1.3.0.0.00.0.0.0000	RECEITA PATRIMONIAL		4.152.000	
1.3.2.0.00.0.0.0000	VALORES MOBILIÁRIOS		4.152.000	
1.3.2.1.00.0.0.0000	JUROS E CORREÇÕES MONETÁRIAS		4.152.000	
1.3.2.1.00.1.0.0000	REMUNERAÇÃO DE DEPÓSITOS BANCÁRIOS	4.152.000		
1.3.2.1.00.1.1.0000	REMUNERAÇÃO DE DEPÓSITOS BANCÁRIOS - PRINCIPAL	4.152.000		
1.3.2.1.00.1.1.0020 (220)	RENDIMENTO APLICAÇÃO CURTO PRAZO EM CTA CORRENTE - PRINCIPAL	1.862.000		
1.3.2.1.00.1.1.0021 (220)	RENDIMENTOS DE APLICAÇÕES EM CDB / RDB - PRINCIPAL	2.290.000		
1.6.0.0.00.0.0.0000	RECEITA DE SERVIÇOS		1.743.234.000	
1.6.1.0.00.0.0.0000	SERVIÇOS ADMINISTRATIVOS E COMERCIAIS GERAIS		230.000	
1.6.1.0.01.0.0.0000	SERVIÇOS ADMINISTRATIVOS E COMERCIAIS GERAIS	230.000		
1.6.1.0.01.1.0.0000	SERVIÇOS ADMINISTRATIVOS E COMERCIAIS GERAIS	230.000		
1.6.1.0.01.1.1.0000	SERVIÇOS ADMINISTRATIVOS E COMERCIAIS GERAIS - PRINCIPAL	228.000		
1.6.1.0.01.1.1.0031 (220)	EMISSÃO DE 2ª VIA DE DOCUMENTOS	228.000		
1.6.1.0.01.1.5.0000	SERVIÇOS ADMINISTRATIVOS E COMERCIAIS GERAIS - MULTAS	1.000		
1.6.1.0.01.1.5.0002 (220)	SERVIÇOS ADMINISTRATIVOS E COMERCIAIS GERAIS - MULTA DE MORA	1.000		
1.6.1.0.01.1.6.0000	SERVIÇOS ADMINISTRATIVOS E COMERCIAIS GERAIS - JUROS	1.000		
1.6.1.0.01.1.6.0003 (220)	SERVIÇOS ADMINISTRATIVOS E COMERCIAIS GERAIS - JUROS DE MORA	1.000		
1.6.3.0.00.0.0.0000	SERVIÇOS E ATIVIDADES REFERENTES À SAÚDE		1.743.004.000	
1.6.3.0.02.0.0.0000	SERVIÇOS DE ASSISTÊNCIA À SAÚDE DE SERVIDORES CIVIS E MILITARES	1.743.004.000		
1.6.3.0.02.1.0.0000	SERVIÇOS DE ASSISTÊNCIA À SAÚDE SUPLEMENTAR DO SERVIDOR CIVIL	1.743.004.000		
1.6.3.0.02.1.1.0000	SERVIÇOS DE ASSISTÊNCIA À SAÚDE SUPLEMENTAR DO SERVIDOR CIVIL - PRINCIPAL	1.740.306.000		
1.6.3.0.02.1.1.0001 (220)	SERVIÇOS DE ASSISTÊNCIA À SAÚDE SUPLEMENTAR DO SERVIDOR CIVIL - PRINCIPAL	1.740.306.000		
1.6.3.0.02.1.5.0000	SERVIÇOS DE ASSISTÊNCIA À SAÚDE SUPLEMENTAR DO SERVIDOR CIVIL - MULTAS	1.427.000		
1.6.3.0.02.1.5.0001 (220)	SERVIÇOS DE ASSISTÊNCIA À SAÚDE SUPLEMENTAR DO SERVIDOR CIVIL - MULTA DE MORA	1.427.000		
1.6.3.0.02.1.6.0000	SERVIÇOS DE ASSISTÊNCIA À SAÚDE SUPLEMENTAR DO SERVIDOR CIVIL - JUROS	1.271.000		
1.6.3.0.02.1.6.0001 (220)	SERVIÇOS DE ASSISTÊNCIA À SAÚDE SUPLEMENTAR DO SERVIDOR CIVIL - JUROS DE MORA	1.271.000		
1.9.0.0.00.0.0.0000	OUTRAS RECEITAS CORRENTES		176.000	
1.9.2.0.00.0.0.0000	INDENIZAÇÕES, RESTITUIÇÕES E RESSARCIMENTOS		171.000	
1.9.2.1.00.0.0.0000	INDENIZAÇÕES		1.000	
1.9.2.1.01.0.0.0000	INDENIZAÇÕES POR DANOS CAUSADOS AO PATRIMÔNIO PÚBLICO	1.000		
1.9.2.1.01.1.0.0000	INDENIZAÇÕES POR DANOS CAUSADOS AO PATRIMÔNIO PÚBLICO	1.000		
1.9.2.1.01.1.1.0000	INDENIZAÇÕES POR DANOS CAUSADOS AO PATRIMÔNIO	1.000		

DEMONSTRATIVO DA RECEITA

R$ 1,00

1861 - INSTITUTO DE ASSISTÊNCIA DOS SERVIDORES PÚBLICOS DO ESTADO DE GOIÁS - IPASGO

CÓDIGO	ESPECIFICAÇÃO	ALÍNEA / SUBALÍNEA	ORIGEM/ESPÉCIE/RUBRICA	CATEGORIA ECONÔMICA
	PÚBLICO - PRINCIPAL			
1.9.2.1.01.1.1.0014 (220)	INDENIZAÇÕES POR PREJUÍZOS CAUSADOS AO ERÁRIO PÚBLICO	1.000		
1.9.2.2.00.0.0.0000	RESTITUIÇÕES		170.000	
1.9.2.2.06.0.0.0000	RESTITUIÇÃO DE DESPESAS DE EXERCÍCIOS ANTERIORES	170.000		
1.9.2.2.06.1.0.0000	RESTITUIÇÃO DE DESPESAS DE EXERCÍCIOS ANTERIORES	170.000		
1.9.2.2.06.1.1.0000	RESTITUIÇÃO DE DESPESAS DE EXERCÍCIOS ANTERIORES - PRINCIPAL	170.000		
1.9.2.2.06.1.1.0006 (220)	DEVOLUÇÃO DE DIÁRIAS DE EXERCÍCIOS ANTERIORES - PRINCIPAL	1.000		
1.9.2.2.06.1.1.0008 (220)	DEVOLUÇÃO DE SALÁRIOS/GASTOS COM PESSOAL DE EXERCÍCIOS ANTERIORES - PRINCIPAL	2.000		
1.9.2.2.06.1.1.0053 (220)	RESTITUIÇÃO DECORRENTE DE PROCESSO ADMINISTRATIVO	167.000		
1.9.9.0.00.0.0.0000	DEMAIS RECEITAS CORRENTES		5.000	
1.9.9.0.99.0.0.0000	OUTRAS RECEITAS	5.000		
1.9.9.0.99.1.0.0000	OUTRAS RECEITAS - PRIMÁRIAS	5.000		
1.9.9.0.99.1.1.0000	OUTRAS RECEITAS - PRIMÁRIAS - PRINCIPAL	5.000		
1.9.9.0.99.1.1.0008 (220)	RECEITA DE INCREMENTO FINANCEIRO ENTRE O BLOQUEIO E DESBLOQUEIO JUDICIAL - PRINCIPAL	5.000		
7.0.0.0.00.0.0.0000	RECEITAS CORRENTES INTRA-ORÇAMENTÁRIAS			10.134.000
7.6.0.0.00.0.0.0000	RECEITA DE SERVIÇOS		272.000	
7.6.3.0.00.0.0.0000	SERVIÇOS E ATIVIDADES REFERENTES À SAÚDE		272.000	
7.6.3.0.01.0.0.0000	SERVIÇOS DE ATENDIMENTO À SAÚDE	272.000		
7.6.3.0.01.1.0.0000	SERVIÇOS DE ATENDIMENTO À SAÚDE	272.000		
7.6.3.0.01.1.1.0000	SERVIÇOS DE ATENDIMENTO À SAÚDE - PRINCIPAL	272.000		
7.6.3.0.01.1.1.0001 (220)	EXAMES MÉDICOS PERIÓDICOS REALIZADOS AOS SERVIDORES DOS ÓRGÃOS	272.000		
7.9.0.0.00.0.0.0000	OUTRAS RECEITAS CORRENTES		9.862.000	
7.9.2.0.00.0.0.0000	INDENIZAÇÕES, RESTITUIÇÕES E RESSARCIMENTOS		9.862.000	
7.9.2.8.00.0.0.0000	INDENIZAÇÕES, RESTITUIÇÕES E RESSARCIMENTOS - ESPECÍFICAS PARA ESTADOS/DF/MUNICÍPIOS		9.862.000	
7.9.2.8.03.0.0.0000	RESSARCIMENTOS - ESPECÍFICAS PARA ESTADOS/DF/MUNICÍPIOS	9.862.000		
7.9.2.8.03.1.0.0000	RESSARCIMENTOS - ESPECÍFICOS PARA ESTADOS/DF/MUNICÍPIOS	9.862.000		
7.9.2.8.03.1.1.0000	RESSARCIMENTOS - ESPECÍFICOS PARA ESTADOS/DF/MUNICÍPIOS	9.862.000		
7.9.2.8.03.1.1.0001 (220)	RESSARCIMENTO POR ASSISTÊNCIA PRESTADA EM PROGRAMAS SOCIAIS	9.862.000		

TOTAL DA RECEITA 1.757.696.000

ADMINISTRAÇÃO INDIRETA **(R$ 1,00)**

DEMONSTRATIVO DAS DESPESAS POR FONTES DE RECURSOS, CONFORME OS PROJETOS, ATIVIDADES E OPERAÇÕES ESPECIAIS E AS CATEGORIAS ECONÔMICAS

1860 - SECRETARIA DE ESTADO DA ADMINISTRAÇÃO - ENTIDADES JURISDICIONADAS

1861 - INSTITUTO DE ASSISTÊNCIA DOS SERVIDORES PÚBLICOS DO ESTADO DE GOIÁS - IPASGO

CÓDIGO	ESPECIFICAÇÃO	TOTAL	PROJETOS	ATIVIDADES	OPERAÇÕES ESPECIAIS	RESERVA DE CONTINGÊNCIA	CATEGORIA ECONÔMICA	
							CORRENTE	CAPITAL
220	RECURSOS DIRETAMENTE ARRECADADOS	1.757.696.000		1.753.196.000	4.500.000		1.731.686.000	26.010.000
	TOTAL	**1.757.696.000**		**1.753.196.000**	**4.500.000**		**1.731.686.000**	**26.010.000**

ADMINISTRAÇÃO INDIRETA **(R$ 1,00)**

DEMONSTRATIVO DAS DESPESAS POR FONTES DE RECURSOS, CONFORME OS PROJETOS, ATIVIDADES E OPERAÇÕES ESPECIAIS E AS CATEGORIAS ECONÔMICAS

2860 - SECRETARIA DA SAÚDE - ENTIDADES JURISDICIONADAS

CÓDIGO	ESPECIFICAÇÃO	TOTAL	PROJETOS	ATIVIDADES	OPERAÇÕES ESPECIAIS	RESERVA DE CONTINGÊNCIA	CATEGORIA ECONÔMICA	
							CORRENTE	CAPITAL
100	RECEITAS ORDINARIAS	5.000.000		5.000.000			5.000.000	
220	RECURSOS DIRETAMENTE ARRECADADOS	11.660.000		11.660.000			11.640.000	20.000
	TOTAL	**16.660.000**		**16.660.000**			**16.640.000**	**20.000**

DEMONSTRATIVO DA RECEITA **R$ 1,00**

2890 - INDUSTRIA QUIMICA DO ESTADO DE GOIAS S.A. - IQUEGO

CÓDIGO	ESPECIFICAÇÃO	ALÍNEA / SUBALÍNEA	ORIGEM/ESPÉCIE/RUBRICA	CATEGORIA ECONÔMICA
1.0.0.0.00.0.0.0000	RECEITAS CORRENTES			11.660.000
1.5.0.0.00.0.0.0000	RECEITA INDUSTRIAL		4.160.000	
1.5.0.0.00.1.0.0000	RECEITA INDUSTRIAL	4.160.000		
1.5.0.0.00.1.1.0000	RECEITA INDUSTRIAL - PRINCIPAL	4.160.000		
1.5.0.0.00.1.1.0003 (220)	RECEITA FABRICAÇÃO DE ÁLCOOL EM GEL E LÍQUIDO 70%	4.160.000		
1.6.0.0.00.0.0.0000	RECEITA DE SERVIÇOS		7.500.000	
1.6.1.0.00.0.0.0000	SERVIÇOS ADMINISTRATIVOS E COMERCIAIS GERAIS		7.500.000	
1.6.1.0.01.0.0.0000	SERVIÇOS ADMINISTRATIVOS E COMERCIAIS GERAIS	7.500.000		
1.6.1.0.01.1.0.0000	SERVIÇOS ADMINISTRATIVOS E COMERCIAIS GERAIS	7.500.000		
1.6.1.0.01.1.1.0000	SERVIÇOS ADMINISTRATIVOS E COMERCIAIS GERAIS - PRINCIPAL	7.500.000		
1.6.1.0.01.1.1.0046 (220)	RECEITA DE VENDA DE TIRAS DE MEDIÇÃO DE GLICEMIA E GLICOSÍMETRO	7.500.000		
7.0.0.0.00.0.0.0000	RECEITAS CORRENTES INTRA-ORÇAMENTÁRIAS			5.000.000
7.7.0.0.00.0.0.0000	TRANSFERÊNCIAS CORRENTES		5.000.000	
7.7.5.0.00.0.0.0000	TRANSFERÊNCIAS DE OUTRAS INSTITUIÇÕES PÚBLICAS		5.000.000	
7.7.5.0.00.1.0.0000	TRANSFERÊNCIAS DE OUTRAS INSTITUIÇÕES PÚBLICAS	5.000.000		
7.7.5.0.00.1.1.0000	TRANSFERÊNCIAS DE OUTRAS INSTITUIÇÕES PÚBLICAS - PRINCIPAL	5.000.000		
7.7.5.0.00.1.1.0007 (100)	TRANSFERÊNCIA DE RECURSOS DE SUBVENÇÕES ECONÔMICAS	5.000.000		
	TOTAL DA RECEITA			**16.660.000**

ADMINISTRAÇÃO INDIRETA **(R$ 1,00)**

DEMONSTRATIVO DAS DESPESAS POR FONTES DE RECURSOS, CONFORME OS PROJETOS, ATIVIDADES E OPERAÇÕES ESPECIAIS E AS CATEGORIAS ECONÔMICAS

2860 - SECRETARIA DA SAÚDE - ENTIDADES JURISDICIONADAS

2890 - INDUSTRIA QUIMICA DO ESTADO DE GOIAS S.A. - IQUEGO

CÓDIGO	ESPECIFICAÇÃO	TOTAL	PROJETOS	ATIVIDADES	OPERAÇÕES ESPECIAIS	RESERVA DE CONTINGÊNCIA	CATEGORIA ECONÔMICA	
							CORRENTE	CAPITAL
100	RECEITAS ORDINARIAS	5.000.000		5.000.000			5.000.000	
220	RECURSOS DIRETAMENTE ARRECADADOS	11.660.000		11.660.000			11.640.000	20.000
	TOTAL	**16.660.000**		**16.660.000**			**16.640.000**	**20.000**

ADMINISTRAÇÃO INDIRETA **(R$ 1,00)**

DEMONSTRATIVO DAS DESPESAS POR FONTES DE RECURSOS, CONFORME OS PROJETOS, ATIVIDADES E OPERAÇÕES ESPECIAIS E AS CATEGORIAS ECONÔMICAS

2960 - SECRETARIA DE ESTADO DA SEGURANÇA PÚBLICA - ENTIDADES JURISDICIONADAS

CÓDIGO	ESPECIFICAÇÃO	TOTAL	PROJETOS	ATIVIDADES	OPERAÇÕES ESPECIAIS	RESERVA DE CONTINGÊNCIA	CATEGORIA ECONÔMICA	
							CORRENTE	CAPITAL
125	Recursos Vinculados ao Trânsito	21.220.000		21.220.000			14.720.000	6.500.000
129	Recursos de Concessões, Permissões e Delegações	8.695.000		8.695.000			8.685.000	10.000
161	Taxas por Serviços Públicos	349.903.000		344.903.000	5.000.000		307.770.000	42.133.000
100	RECEITAS ORDINARIAS	4.202.000		4.202.000			3.692.000	510.000
220	RECURSOS DIRETAMENTE ARRECADADOS	21.277.000		21.277.000			9.277.000	12.000.000
292	OUTROS CONVENIOS, AJUSTES E ACORDOS	5.116.000		5.116.000			5.096.000	20.000
	TOTAL	**410.413.000**		**405.413.000**	**5.000.000**		**349.240.000**	**61.173.000**

DEMONSTRATIVO DA RECEITA

R$ 1,00

2961 - DEPARTAMENTO ESTADUAL DE TRÂNSITO - DETRAN

CÓDIGO	ESPECIFICAÇÃO	ALÍNEA / SUBALÍNEA	ORIGEM/ESPÉCIE/RUBRICA	CATEGORIA ECONÔMICA
1.0.0.0.00.0.0.0000	RECEITAS CORRENTES			1.136.873.000
1.1.0.0.00.0.0.0000	IMPOSTOS, TAXAS E CONTRIBUIÇÕES DE MELHORIA		1.016.006.000	
1.1.2.0.00.0.0.0000	TAXAS		1.016.006.000	
1.1.2.8.00.0.0.0000	TAXAS ESPECÍFICAS DE ESTADOS, DF E MUNICÍPIOS		1.016.006.000	
1.1.2.8.02.0.0.0000	TAXAS PELA PRESTAÇÃO DE SERVIÇOS	1.016.006.000		
1.1.2.8.02.9.0.0000	TAXAS PELA PRESTAÇÃO DE SERVIÇOS - OUTRAS	1.016.006.000		
1.1.2.8.02.9.1.0000	TAXAS PELA PRESTAÇÃO DE SERVIÇOS - OUTRAS	1.016.006.000		
1.1.2.8.02.9.1.0001 (161)	TAXAS PELA PRESTAÇÃO DE SERVIÇOS	1.016.006.000		
1.3.0.0.00.0.0.0000	RECEITA PATRIMONIAL		23.160.000	
1.3.2.0.00.0.0.0000	VALORES MOBILIÁRIOS		10.739.000	
1.3.2.1.00.0.0.0000	JUROS E CORREÇÕES MONETÁRIAS		10.739.000	
1.3.2.1.00.1.0.0000	REMUNERAÇÃO DE DEPÓSITOS BANCÁRIOS	10.739.000		
1.3.2.1.00.1.1.0000	REMUNERAÇÃO DE DEPÓSITOS BANCÁRIOS - PRINCIPAL	10.739.000		
1.3.2.1.00.1.1.0010 (292)	RENDIMENTOS DE APLICAÇÕES DE CURTO PRAZO EM CONTA CORRENTE - CONVÊNIO COM OUTRAS ENTIDADES - PRINCIPAL	420.000		
1.3.2.1.00.1.1.0020 (220)	RENDIMENTO APLICAÇÃO CURTO PRAZO EM CTA CORRENTE - PRINCIPAL	4.292.000		
1.3.2.1.00.1.1.0028 (100)	RENDIMENTO APLICAÇÃO CURTO PRAZO EM CTA CORRENTE (FONTE 100) - PRINCIPAL	5.777.000		
1.3.2.1.00.1.1.0071 (125)	RENDIMENTOS DE APLICAÇÃO DE CURTO PRAZO EM CONTA CORRENTE - RECURSOS VINCULADOS AO TRÂNSITO	250.000		
1.3.3.0.00.0.0.0000	DELEGAÇÃO DE SERVIÇOS PÚBLICOS MEDIANTE CONCESSÃO, PERMISSÃO, AUTORIZAÇÃO OU LICENÇA		12.421.000	
1.3.3.9.00.0.0.0000	DEMAIS DELEGAÇÕES DE SERVIÇOS PÚBLICOS		12.421.000	
1.3.3.9.99.0.0.0000	OUTRAS DELEGAÇÕES DE SERVIÇOS PÚBLICOS	12.421.000		
1.3.3.9.99.1.0.0000	OUTRAS DELEGAÇÕES DE SERVIÇOS PÚBLICOS	12.421.000		
1.3.3.9.99.1.1.0000	OUTRAS DELEGAÇÕES DE SERVIÇOS PÚBLICOS - PRINCIPAL	12.421.000		
1.3.3.9.99.1.1.0001 (129)	OUTRAS DELEGAÇÕES DE SERVIÇOS PÚBLICOS - PRINCIPAL	12.421.000		
1.6.0.0.00.0.0.0000	RECEITA DE SERVIÇOS		40.405.000	
1.6.1.0.00.0.0.0000	SERVIÇOS ADMINISTRATIVOS E COMERCIAIS GERAIS		40.405.000	
1.6.1.0.04.0.0.0000	SERVIÇOS DE INFORMAÇÃO E TECNOLOGIA	40.405.000		
1.6.1.0.04.1.0.0000	SERVIÇOS DE INFORMAÇÃO E TECNOLOGIA	40.405.000		
1.6.1.0.04.1.1.0000	SERVIÇOS DE INFORMAÇÃO E TECNOLOGIA - PRINCIPAL	40.405.000		
1.6.1.0.04.1.1.0007 (220)	SERVIÇO DE UTILIZAÇÃO DO SISTEMA OPERACIONAL DO DETRAN	40.405.000		
1.7.0.0.00.0.0.0000	TRANSFERÊNCIAS CORRENTES		4.696.000	
1.7.4.0.00.0.0.0000	TRANSFERÊNCIAS DE INSTITUIÇÕES PRIVADAS		4.696.000	
1.7.4.8.00.0.0.0000	TRANSFERÊNCIAS DE INSTITUIÇÕES PRIVADAS - ESPECÍFICAS DE ESTADOS, DF E MUNICÍPIOS		4.696.000	
1.7.4.8.01.0.0.0000	TRANSFERÊNCIA DE CONVÊNIOS DE INSTITUIÇÕES PRIVADAS PARA EST/DF/MUN	4.696.000		
1.7.4.8.01.9.0.0000	OUTRAS TRANSFERÊNCIAS DE CONVÊNIOS DE INSTITUIÇÕES PRIVADAS	4.696.000		
1.7.4.8.01.9.1.0000	OUTRAS TRANSFERÊNCIAS DE CONVÊNIOS DE INSTITUIÇÕES PRIVADAS - PRINCIPAL	4.696.000		
1.7.4.8.01.9.1.0002 (292)	TRANSFERÊNCIAS DE CONVÊNIOS PARA PROGRAMAS DE	1.500.000		

DEMONSTRATIVO DA RECEITA — **R$ 1,00**

2961 - DEPARTAMENTO ESTADUAL DE TRÂNSITO - DETRAN

CÓDIGO	ESPECIFICAÇÃO	ALÍNEA / SUBALÍNEA	ORIGEM/ESPÉCIE/RUBRICA	CATEGORIA ECONÔMICA
	TRÂNSITO - FENASEG (DPVAT SEGURO OBRIGATÓRIO)			
1.7.4.8.01.9.1.0003 (292)	TRANSFERÊNCIAS DE CONVÊNIOS PARA PROGRAMAS DE TRÂNSITO - FENASEG (SNG - SIST. NAC. GRAVAMES)	3.196.000		
1.9.0.0.00.0.0.0000	OUTRAS RECEITAS CORRENTES		52.606.000	
1.9.1.0.00.0.0.0000	MULTAS ADMINISTRATIVAS CONTRATUAIS E JUDICIAIS		52.486.000	
1.9.1.0.01.0.0.0000	MULTAS PREVISTAS EM LEGISLAÇÃO ESPECÍFICA	52.486.000		
1.9.1.0.01.1.0.0000	MULTAS PREVISTAS EM LEGISLAÇÃO ESPECÍFICA	52.486.000		
1.9.1.0.01.1.1.0000	MULTAS PREVISTAS EM LEGISLAÇÃO ESPECÍFICA - PRINCIPAL	52.486.000		
1.9.1.0.01.1.1.0042 (125)	MULTAS PREVISTAS NA LEGISLAÇÃO DE TRÂNSITO	52.426.000		
1.9.1.0.01.1.1.0045 (100)	MULTAS POR INFRAÇÃO ÀS NORMAS DE REGULAÇÃO E FISCALIZAÇÃO	60.000		
1.9.2.0.00.0.0.0000	INDENIZAÇÕES, RESTITUIÇÕES E RESSARCIMENTOS		120.000	
1.9.2.1.00.0.0.0000	INDENIZAÇÕES		80.000	
1.9.2.1.03.0.0.0000	INDENIZAÇÃO POR SINISTRO	80.000		
1.9.2.1.03.1.0.0000	INDENIZAÇÃO POR SINISTRO	80.000		
1.9.2.1.03.1.1.0000	INDENIZAÇÃO POR SINISTRO - PRINCIPAL	80.000		
1.9.2.1.03.1.1.0005 (100)	INDENIZAÇÃO POR SINISTRO	80.000		
1.9.2.2.00.0.0.0000	RESTITUIÇÕES		40.000	
1.9.2.2.06.0.0.0000	RESTITUIÇÃO DE DESPESAS DE EXERCÍCIOS ANTERIORES	40.000		
1.9.2.2.06.1.0.0000	RESTITUIÇÃO DE DESPESAS DE EXERCÍCIOS ANTERIORES	40.000		
1.9.2.2.06.1.1.0000	RESTITUIÇÃO DE DESPESAS DE EXERCÍCIOS ANTERIORES - PRINCIPAL	40.000		
1.9.2.2.06.1.1.0007 (220)	RESTITUIÇÃO DE PAGAMENTOS INDEVIDOS DE EXERCÍCIOS ANTERIORES - PRINCIPAL	15.000		
1.9.2.2.06.1.1.0008 (100)	DEVOLUÇÃO DE SALÁRIOS/GASTOS COM PESSOAL DE EXERCÍCIOS ANTERIORES - PRINCIPAL	25.000		
1.0.0.0.00.0.0.9000	DEDUÇÃO - RECEITAS CORRENTES			-252.532.000
1.1.0.0.00.0.0.9000	DEDUÇÃO - IMPOSTOS, TAXAS E CONTRIBUIÇÕES DE MELHORIA		-192.175.000	
1.1.2.0.00.0.0.9000	DEDUÇÃO - TAXAS		-192.175.000	
1.1.2.8.00.0.0.9000	DEDUÇÃO - TAXAS ESPECIFICAS DE ESTADOS, DF E MUNICÍPIOS		-192.175.000	
1.1.2.8.02.0.0.9000	DEDUÇÃO - TAXAS PELA PRESTAÇÃO DE SERVIÇOS	-192.175.000		
1.1.2.8.02.9.0.9000	DEDUÇÃO - TAXAS PELA PRESTAÇÃO DE SERVIÇOS - OUTRAS	-192.175.000		
1.1.2.8.02.9.1.9000	DEDUÇÃO - TAXAS PELA PRESTAÇÃO DE SERVIÇOS - OUTRAS - PRINCIPAL	-192.175.000		
1.1.2.8.02.9.1.9001 (161)	DEDUÇÃO - TAXAS PELA PRESTAÇÃO DE SERVIÇOS	-192.175.000		
1.3.0.0.00.0.0.9000	DEDUÇÃO - RECEITA PATRIMONIAL		-5.459.000	
1.3.2.0.00.0.0.9000	DEDUÇÃO - VALORES MOBILIÁRIOS		-1.733.000	
1.3.2.1.00.0.0.9000	DEDUÇÃO - JUROS E CORREÇÕES MONETÁRIAS		-1.733.000	
1.3.2.1.00.1.0.9000	DEDUÇÃO - REMUNERAÇÃO DE DEPÓSITOS BANCÁRIOS	-1.733.000		
1.3.2.1.00.1.1.9000	DEDUÇÃO - REMUNERAÇÃO DE DEPÓSITOS BANCÁRIOS - PRINCIPAL	-1.733.000		
1.3.2.1.00.1.1.9028 (100)	DEDUÇÃO - RENDIMENTO APLICAÇÃO CURTO PRAZO EM CTA CORRENTE (FONTE 100) - PRINCIPAL	-1.733.000		
1.3.3.0.00.0.0.9000	DEDUÇÃO - DELEGAÇÃO DE SERVIÇOS PÚBLICOS MEDIANTE CONCESSÃO, PERMISSÃO, AUTORIZAÇÃO OU LICENÇA - PRINCIPAL		-3.726.000	

DEMONSTRATIVO DA RECEITA

R$ 1,00

2961 - DEPARTAMENTO ESTADUAL DE TRÂNSITO - DETRAN

CÓDIGO	ESPECIFICAÇÃO	ALÍNEA / SUBALÍNEA	ORIGEM/ESPÉCIE/RUBRICA	CATEGORIA ECONÔMICA
1.3.3.9.00.0.0.9000	DEDUÇÃO - DEMAIS DELEGAÇÕES DE SERVIÇOS PÚBLICOS		-3.726.000	
1.3.3.9.99.0.0.9000	DEDUÇÃO - OUTRAS DELEGAÇÕES DE SERVIÇOS PÚBLICOS	-3.726.000		
1.3.3.9.99.1.0.9000	DEDUÇÃO - OUTRAS DELEGAÇÕES DE SERVIÇOS PÚBLICOS	-3.726.000		
1.3.3.9.99.1.1.9000	DEDUÇÃO - OUTRAS DELEGAÇÕES DE SERVIÇOS PÚBLICOS - PRINCIPAL	-3.726.000		
1.3.3.9.99.1.1.9001 (129)	DEDUÇÃO - OUTRAS DELEGAÇÕES DE SERVIÇOS PÚBLICOS - PRINCIPAL	-3.726.000		
1.6.0.0.00.0.0.9000	DEDUÇÃO - RECEITA DE SERVIÇOS		-23.435.000	
1.6.1.0.00.0.0.9000	DEDUÇÃO - SERVIÇOS ADMINISTRATIVOS E COMERCIAIS GERAIS		-23.435.000	
1.6.1.0.04.0.0.9000	DEDUÇÃO - SERVIÇOS DE INFORMAÇÃO E TECNOLOGIA	-23.435.000		
1.6.1.0.04.1.0.9000	DEDUÇÃO - SERVIÇOS DE INFORMAÇÃO E TECNOLOGIA	-23.435.000		
1.6.1.0.04.1.1.9000	DEDUÇÃO - SERVIÇOS DE INFORMAÇÃO E TECNOLOGIA - PRINCIPAL	-23.435.000		
1.6.1.0.04.1.1.9007 (220)	DEDUÇÃO - SERVIÇO DE UTILIZAÇÃO DO SISTEMA OPERACIONAL DO DETRAN	-23.435.000		
1.9.0.0.00.0.0.9000	DEDUÇÃO - OUTRAS RECEITAS CORRENTES		-31.463.000	
1.9.1.0.00.0.0.9000	DEDUÇÃO - MULTAS ADMINISTRATIVAS CONTRATUAIS E JUDICIAIS		-31.456.000	
1.9.1.0.01.0.0.9000	DEDUÇÃO - MULTAS PREVISTAS EM LEGISLAÇÃO ESPECÍFICA	-31.456.000		
1.9.1.0.01.1.0.9000	DEDUÇÃO - MULTAS PREVISTAS EM LEGISLAÇÃO ESPECÍFICA	-31.456.000		
1.9.1.0.01.1.1.9000	DEDUÇÃO - MULTAS PREVISTAS EM LEGISLAÇÃO ESPECÍFICA - PRINCIPAL	-31.456.000		
1.9.1.0.01.1.1.9042 (125)	DEDUÇÃO - MULTAS PREVISTAS NA LEGISLAÇÃO DE TRÂNSITO	-31.456.000		
1.9.2.0.00.0.0.9000	DEDUÇÃO - INDENIZAÇÕES, RESTITUIÇÕES E RESSARCIMENTOS		-7.000	
1.9.2.2.00.0.0.9000	DEDUÇÃO - RESTITUIÇÕES		-7.000	
1.9.2.2.06.0.0.9000	DEDUÇÃO - RESTITUIÇÃO DE DESPESAS DE EXERCÍCIOS ANTERIORES	-7.000		
1.9.2.2.06.1.0.9000	DEDUÇÃO - RESTITUIÇÃO DE DESPESAS DE EXERCÍCIOS ANTERIORES	-7.000		
1.9.2.2.06.1.1.9000	DEDUÇÃO - RESTITUIÇÃO DE DESPESAS DE EXERCÍCIOS ANTERIORES - PRINCIPAL	-7.000		
1.9.2.2.06.1.1.9008 (100)	DEDUÇÃO - DEVOLUÇÃO DE SALÁRIOS/GASTOS COM PESSOAL DE EXERCÍCIOS ANTERIORES - PRINCIPAL	-7.000		
	TOTAL DA RECEITA			884.341.000

ADMINISTRAÇÃO INDIRETA **(R$ 1,00)**

DEMONSTRATIVO DAS DESPESAS POR FONTES DE RECURSOS, CONFORME OS PROJETOS, ATIVIDADES E OPERAÇÕES ESPECIAIS E AS CATEGORIAS ECONÔMICAS

2960 - SECRETARIA DE ESTADO DA SEGURANÇA PÚBLICA - ENTIDADES JURISDICIONADAS

2961 - DEPARTAMENTO ESTADUAL DE TRÂNSITO - DETRAN

CÓDIGO	ESPECIFICAÇÃO	TOTAL	PROJETOS	ATIVIDADES	OPERAÇÕES ESPECIAIS	RESERVA DE CONTINGÊNCIA	CATEGORIA ECONÔMICA	
							CORRENTE	CAPITAL
125	Recursos Vinculados ao Trânsito	21.220.000		21.220.000			14.720.000	6.500.000
129	Recursos de Concessões, Permissões e Delegações	8.695.000		8.695.000			8.685.000	10.000
161	Taxas por Serviços Públicos	349.903.000		344.903.000	5.000.000		307.770.000	42.133.000
100	RECEITAS ORDINARIAS	4.202.000		4.202.000			3.692.000	510.000
220	RECURSOS DIRETAMENTE ARRECADADOS	21.277.000		21.277.000			9.277.000	12.000.000
292	OUTROS CONVENIOS, AJUSTES E ACORDOS	5.116.000		5.116.000			5.096.000	20.000
	TOTAL	**410.413.000**		**405.413.000**	**5.000.000**		**349.240.000**	**61.173.000**

ADMINISTRAÇÃO INDIRETA **(R$ 1,00)**

DEMONSTRATIVO DAS DESPESAS POR FONTES DE RECURSOS, CONFORME OS PROJETOS, ATIVIDADES E OPERAÇÕES ESPECIAIS E AS CATEGORIAS ECONÔMICAS

3160 - SECRETARIA DE ESTADO DE DESENVOLVIMENTO E INOVAÇÃO - ENTIDADES JURISDICIONADAS

CÓDIGO	ESPECIFICAÇÃO	TOTAL	PROJETOS	ATIVIDADES	OPERAÇÕES ESPECIAIS	RESERVA DE CONTINGÊNCIA	CATEGORIA ECONÔMICA	
							CORRENTE	CAPITAL
125	Recursos Vinculados ao Trânsito	91.443.000		91.443.000			40.443.000	51.000.000
129	Recursos de Concessões, Permissões e Delegações	129.000		129.000			30.000	99.000
156	Recursos Destinados ao PROTEGE	55.473.000	17.000.000	38.473.000			40.273.000	15.200.000
161	Taxas por Serviços Públicos	3.101.000		3.101.000			2.067.000	1.034.000
100	RECEITAS ORDINARIAS	618.762.000	350.000	617.412.000	1.000.000		478.447.000	140.315.000
110	OPERACOES DE CREDITO INTERNAS	38.492.000		38.492.000			130.000	38.362.000
115	TRANSFERÊNCIAS DA UNIÃO - PRONATEC	90.000		90.000			90.000	
118	COTA-PARTE DO FUNDO ESPECIAL DO PETRÓLEO - FEP	10.797.000		10.797.000			620.000	10.177.000
220	RECURSOS DIRETAMENTE ARRECADADOS	86.850.000	90.000	86.760.000			83.701.000	3.149.000
290	CONVENIOS, AJUSTES E ACORDOS COM ORGAOS FEDERAIS	414.868.000		414.868.000			17.828.000	397.040.000
291	CONVENIOS, AJUSTES E ACORDOS COM ORGAOS MUNICIPAIS	31.000		31.000			31.000	
292	OUTROS CONVENIOS, AJUSTES E ACORDOS	704.000		704.000			597.000	107.000
	TOTAL	**1.320.740.000**	**17.440.000**	**1.302.300.000**	**1.000.000**		**664.257.000**	**656.483.000**

DEMONSTRATIVO DA RECEITA — **R$ 1,00**

3161 - FUNDAÇÃO DE AMPARO À PESQUISA DO ESTADO DE GOIÁS - FAPEG

CÓDIGO	ESPECIFICAÇÃO	ALÍNEA / SUBALÍNEA	ORIGEM/ESPÉCIE/RUBRICA	CATEGORIA ECONÔMICA
1.0.0.0.00.0.0.0000	RECEITAS CORRENTES			659.000
1.3.0.0.00.0.0.0000	RECEITA PATRIMONIAL		35.000	
1.3.2.0.00.0.0.0000	VALORES MOBILIÁRIOS		35.000	
1.3.2.1.00.0.0.0000	JUROS E CORREÇÕES MONETÁRIAS		35.000	
1.3.2.1.00.1.0.0000	REMUNERAÇÃO DE DEPÓSITOS BANCÁRIOS	35.000		
1.3.2.1.00.1.1.0000	REMUNERAÇÃO DE DEPÓSITOS BANCÁRIOS - PRINCIPAL	35.000		
1.3.2.1.00.1.1.0002 (292)	RECEITA DE REMUNERAÇÃO DE DEPÓSITOS DE POUPANÇA - CONVÊNIO COM OUTRAS ENTIDADES - PRINCIPAL	1.000		
1.3.2.1.00.1.1.0007 (290)	RENDIMENTOS DE APLICAÇÕES DE CURTO PRAZO EM CONTA CORRENTE - CONVÊNIOS COM A UNIÃO - PRINCIPAL	16.000		
1.3.2.1.00.1.1.0010 (292)	RENDIMENTOS DE APLICAÇÕES DE CURTO PRAZO EM CONTA CORRENTE - CONVÊNIO COM OUTRAS ENTIDADES - PRINCIPAL	10.000		
1.3.2.1.00.1.1.0034 (100)	REMUNERAÇÃO DE DEPÓSITOS DE POUPANÇA DE CONTRAPARTIDA DE CONVÊNIOS - PRINCIPAL	1.000		
1.3.2.1.00.1.1.0035 (100)	RENDIMENTO DE DEPÓSITOS DE CONTA CORRENTE DE CONTRAPARTIDA DE CONVÊNIOS (FONTE 100) - PRINCIPAL	7.000		
1.7.0.0.00.0.0.0000	TRANSFERÊNCIAS CORRENTES		600.000	
1.7.1.0.00.0.0.0000	TRANSFERÊNCIAS DA UNIÃO E DE SUAS ENTIDADES		100.000	
1.7.1.8.00.0.0.0000	TRANSFERÊNCIAS DA UNIÃO - ESPECÍFICAS DE ESTADOS, DF E MUNICÍPIOS		100.000	
1.7.1.8.10.0.0.0000	TRANSFERÊNCIAS DE CONVÊNIOS DA UNIÃO E DE SUAS ENTIDADES	100.000		
1.7.1.8.10.9.0.0000	OUTRAS TRANSFERÊNCIAS DE CONVÊNIOS DA UNIÃO	100.000		
1.7.1.8.10.9.1.0000	OUTRAS TRANSFERÊNCIAS DE CONVÊNIOS DA UNIÃO - PRINCIPAL	100.000		
1.7.1.8.10.9.1.0018 (290)	TRANSFERÊNCIAS DE CONVÊNIOS DA UNIÃO DESTINADAS A PROGRAMAS DE CIÊNCIA, TECNOLOGIA E INOVAÇÃO - PRINCIPAL	100.000		
1.7.4.0.00.0.0.0000	TRANSFERÊNCIAS DE INSTITUIÇÕES PRIVADAS		500.000	
1.7.4.8.00.0.0.0000	TRANSFERÊNCIAS DE INSTITUIÇÕES PRIVADAS - ESPECÍFICAS DE ESTADOS, DF E MUNICÍPIOS		500.000	
1.7.4.8.01.0.0.0000	TRANSFERÊNCIA DE CONVÊNIOS DE INSTITUIÇÕES PRIVADAS PARA EST/DF/MUN	500.000		
1.7.4.8.01.9.0.0000	OUTRAS TRANSFERÊNCIAS DE CONVÊNIOS DE INSTITUIÇÕES PRIVADAS	500.000		
1.7.4.8.01.9.1.0000	OUTRAS TRANSFERÊNCIAS DE CONVÊNIOS DE INSTITUIÇÕES PRIVADAS - PRINCIPAL	500.000		
1.7.4.8.01.9.1.0004 (292)	TRANSFERÊNCIAS DE CONVÊNIOS DE INSTITUIÇÕES PRIVADAS PARA PROGRAMAS DE CIÊNCIA, TECNOLOGIA E INOVAÇÃO	500.000		
1.9.0.0.00.0.0.0000	OUTRAS RECEITAS CORRENTES		24.000	
1.9.2.0.00.0.0.0000	INDENIZAÇÕES, RESTITUIÇÕES E RESSARCIMENTOS		24.000	
1.9.2.2.00.0.0.0000	RESTITUIÇÕES		24.000	
1.9.2.2.06.0.0.0000	RESTITUIÇÃO DE DESPESAS DE EXERCÍCIOS ANTERIORES	14.000		
1.9.2.2.06.1.0.0000	RESTITUIÇÃO DE DESPESAS DE EXERCÍCIOS ANTERIORES	14.000		
1.9.2.2.06.1.1.0000	RESTITUIÇÃO DE DESPESAS DE EXERCÍCIOS ANTERIORES - PRINCIPAL	14.000		
1.9.2.2.06.1.1.0012 (100)	RESTITUIÇÃO DE PAGAMENTOS NÃO EFETIVADOS NA EXEC. DE	4.000		

DEMONSTRATIVO DA RECEITA **R$ 1,00**

3161 - FUNDAÇÃO DE AMPARO À PESQUISA DO ESTADO DE GOIÁS - FAPEG

CÓDIGO	ESPECIFICAÇÃO	ALÍNEA / SUBALÍNEA	ORIGEM/ESPÉCIE/RUBRICA	CATEGORIA ECONÔMICA
	CONVÊNIOS - CONTRAPARTIDA CONVENENTE - PRINCIPAL			
1.9.2.2.06.1.1.0043 (100)	DEVOLUÇÃO DE INCENTIVOS/AUXÍLIOS CONCEDIDOS	10.000		
1.9.2.2.99.0.0.0000	OUTRAS RESTITUIÇÕES	10.000		
1.9.2.2.99.1.0.0000	OUTRAS RESTITUIÇÕES	10.000		
1.9.2.2.99.1.1.0000	OUTRAS RESTITUIÇÕES - PRINCIPAL	10.000		
1.9.2.2.99.1.1.0014 (290)	RESTITUIÇÃO SALDO REC. CONVÊNIOS / INST. CONGÊNERES - RECURSO CONCEDENTE - PRINCIPAL	10.000		
2.0.0.0.00.0.0.0000	RECEITAS DE CAPITAL			100.000
2.4.0.0.00.0.0.0000	TRANSFERÊNCIAS DE CAPITAL		100.000	
2.4.1.0.00.0.0.0000	TRANSFERÊNCIAS DA UNIÃO E DE SUAS ENTIDADES		100.000	
2.4.1.8.00.0.0.0000	TRANSFERÊNCIAS DA UNIÃO - ESPECÍFICAS DE ESTADOS, DF E MUNICÍPIOS		100.000	
2.4.1.8.10.0.0.0000	TRANSFERÊNCIA DE CONVÊNIOS DA UNIÃO E DE SUAS ENTIDADES	100.000		
2.4.1.8.10.9.0.0000	OUTRAS TRANSFERÊNCIAS DE CONVÊNIOS DA UNIÃO	100.000		
2.4.1.8.10.9.1.0000	OUTRAS TRANSFERÊNCIAS DE CONVÊNIOS DA UNIÃO - PRINCIPAL	100.000		
2.4.1.8.10.9.1.0011 (290)	TRANSFERÊNCIAS DE CONVÊNIOS DA UNIÃO DESTINADAS A PROGRAMAS DE CIÊNCIA, TECNOLOGIA E INOVAÇÃO.	100.000		
	TOTAL DA RECEITA			759.000

ADMINISTRAÇÃO INDIRETA **(R$ 1,00)**

DEMONSTRATIVO DAS DESPESAS POR FONTES DE RECURSOS, CONFORME OS PROJETOS, ATIVIDADES E OPERAÇÕES ESPECIAIS E AS CATEGORIAS ECONÔMICAS

3160 - SECRETARIA DE ESTADO DE DESENVOLVIMENTO E INOVAÇÃO - ENTIDADES JURISDICIONADAS

3161 - FUNDAÇÃO DE AMPARO À PESQUISA DO ESTADO DE GOIÁS - FAPEG

CÓDIGO	ESPECIFICAÇÃO	TOTAL	PROJETOS	ATIVIDADES	OPERAÇÕES ESPECIAIS	RESERVA DE CONTINGÊNCIA	CATEGORIA ECONÔMICA	
							CORRENTE	CAPITAL
100	RECEITAS ORDINARIAS	25.843.000		25.843.000			22.425.000	3.418.000
290	CONVENIOS, AJUSTES E ACORDOS COM ORGAOS FEDERAIS	226.000		226.000			126.000	100.000
292	OUTROS CONVENIOS, AJUSTES E ACORDOS	511.000		511.000			491.000	20.000
	TOTAL	**26.580.000**		**26.580.000**			**23.042.000**	**3.538.000**

DEMONSTRATIVO DA RECEITA

R$ 1,00

3162 - UNIVERSIDADE ESTADUAL DE GOIÁS - UEG

CÓDIGO	ESPECIFICAÇÃO	ALÍNEA / SUBALÍNEA	ORIGEM/ESPÉCIE/RUBRICA	CATEGORIA ECONÔMICA
1.0.0.0.00.0.0.0000	RECEITAS CORRENTES			2.025.000
1.1.0.0.00.0.0.0000	IMPOSTOS, TAXAS E CONTRIBUIÇÕES DE MELHORIA		124.000	
1.1.2.0.00.0.0.0000	TAXAS		124.000	
1.1.2.8.00.0.0.0000	TAXAS ESPECÍFICAS DE ESTADOS, DF E MUNICÍPIOS		124.000	
1.1.2.8.02.0.0.0000	TAXAS PELA PRESTAÇÃO DE SERVIÇOS	124.000		
1.1.2.8.02.9.0.0000	TAXAS PELA PRESTAÇÃO DE SERVIÇOS - OUTRAS	124.000		
1.1.2.8.02.9.1.0000	TAXAS PELA PRESTAÇÃO DE SERVIÇOS - OUTRAS	124.000		
1.1.2.8.02.9.1.0024 (161)	EMISSÃO DE DOCUMENTOS DIVERSOS - UEG	1.000		
1.1.2.8.02.9.1.0025 (161)	PROVA EM SEGUNDA CHAMADA OU SUBSTITUTIVA - UEG	25.000		
1.1.2.8.02.9.1.0026 (161)	REGISTRO DE DOCUMENTOS DIVERSOS - UEG	87.000		
1.1.2.8.02.9.1.0028 (161)	SEGUNDA VIA DE DOCUMENTOS DIVERSOS - UEG	11.000		
1.3.0.0.00.0.0.0000	RECEITA PATRIMONIAL		690.000	
1.3.1.0.00.0.0.0000	EXPLORAÇÃO DO PATRIMÔNIO IMOBILIÁRIO DO ESTADO		151.000	
1.3.1.0.01.0.0.0000	ALUGUÉIS, ARRENDAMENTOS, FOROS, LAUDÊMIOS, TARIFAS DE OCUPAÇÃO	1.000		
1.3.1.0.01.1.0.0000	ALUGUÉIS E ARRENDAMENTOS	1.000		
1.3.1.0.01.1.1.0000	ALUGUÉIS E ARRENDAMENTOS - PRINCIPAL	1.000		
1.3.1.0.01.1.1.0007 (220)	ALUGUÉIS E ARRENDAMENTOS BENS IMÓVEIS	1.000		
1.3.1.0.02.0.0.0000	CONCESSÃO, PERMISSÃO, AUTORIZAÇÃO OU CESSÃO DO DIREITO DE USO DE BENS IMÓVEIS PÚBLICOS	150.000		
1.3.1.0.02.1.0.0000	CONCESSÃO, PERMISSÃO, AUTORIZAÇÃO OU CESSÃO DO DIREITO DE USO DE BENS IMÓVEIS PÚBLICOS	150.000		
1.3.1.0.02.1.1.0000	CONCESSÃO, PERMISSÃO, AUTORIZAÇÃO OU CESSÃO DO DIREITO DE USO DE BENS IMÓVEIS PÚBLICOS - PRINCIPAL	150.000		
1.3.1.0.02.1.1.0015 (129)	RECEITA DE CONCESSÃO DE DIREITO REAL DE USO DE ÁREA PÚBLICA	141.000		
1.3.1.0.02.1.1.0019 (129)	OUTRAS RECEITAS DE CONCESSÕES E PERMISSÕES - DIREITOS DE USO DE BENS PÚBLICOS	9.000		
1.3.2.0.00.0.0.0000	VALORES MOBILIÁRIOS		539.000	
1.3.2.1.00.0.0.0000	JUROS E CORREÇÕES MONETÁRIAS		539.000	
1.3.2.1.00.1.0.0000	REMUNERAÇÃO DE DEPÓSITOS BANCÁRIOS	539.000		
1.3.2.1.00.1.1.0000	REMUNERAÇÃO DE DEPÓSITOS BANCÁRIOS - PRINCIPAL	539.000		
1.3.2.1.00.1.1.0002 (292)	RECEITA DE REMUNERAÇÃO DE DEPÓSITOS DE POUPANÇA - CONVÊNIO COM OUTRAS ENTIDADES - PRINCIPAL	10.000		
1.3.2.1.00.1.1.0006 (290)	REMUNERAÇÃO DE DEPÓSITOS DE POUPANÇA - (CONVÊNIO COM A UNIÃO) - PRINCIPAL	180.000		
1.3.2.1.00.1.1.0007 (290)	RENDIMENTOS DE APLICAÇÕES DE CURTO PRAZO EM CONTA CORRENTE - CONVÊNIOS COM A UNIÃO - PRINCIPAL	7.000		
1.3.2.1.00.1.1.0010 (292)	RENDIMENTOS DE APLICAÇÕES DE CURTO PRAZO EM CONTA CORRENTE - CONVÊNIO COM OUTRAS ENTIDADES - PRINCIPAL	1.000		
1.3.2.1.00.1.1.0011 (115)	RENDIMENTOS DE APLICAÇÕES DE CURTO PRAZO EM CONTA CORRENTE - PRONATEC - PRINCIPAL	90.000		
1.3.2.1.00.1.1.0017 (220)	RECEITA DE REMUNERAÇÃO DE DEPÓSITOS DE POUPANÇA - PRINCIPAL	1.000		
1.3.2.1.00.1.1.0020 (220)	RENDIMENTO APLICAÇÃO CURTO PRAZO EM CTA CORRENTE - PRINCIPAL	249.000		

DEMONSTRATIVO DA RECEITA — **R$ 1,00**

3162 - UNIVERSIDADE ESTADUAL DE GOIÁS - UEG

CÓDIGO	ESPECIFICAÇÃO	ALÍNEA / SUBALÍNEA	ORIGEM/ESPÉCIE/RUBRICA	CATEGORIA ECONÔMICA
1.3.2.1.00.1.1.0070 (220)	RENDIMENTOS DE APLICAÇÃO DE CURTO PRAZO EM CONTA CORRENTE - CONTRAPARTIDA DE CONVÊNIOS	1.000		
1.6.0.0.00.0.0.0000	RECEITA DE SERVIÇOS		735.000	
1.6.1.0.00.0.0.0000	SERVIÇOS ADMINISTRATIVOS E COMERCIAIS GERAIS		692.000	
1.6.1.0.01.0.0.0000	SERVIÇOS ADMINISTRATIVOS E COMERCIAIS GERAIS	192.000		
1.6.1.0.01.1.0.0000	SERVIÇOS ADMINISTRATIVOS E COMERCIAIS GERAIS	192.000		
1.6.1.0.01.1.1.0000	SERVIÇOS ADMINISTRATIVOS E COMERCIAIS GERAIS - PRINCIPAL	192.000		
1.6.1.0.01.1.1.0022 (220)	RECEITA DE ORGANIZAÇÃO E REALIZAÇÃO DE CONCURSOS PÚBLICOS PARA OUTRAS ENTIDADES - PRINCIPAL	191.000		
1.6.1.0.01.1.1.0032 (220)	RECEITA DE CURSOS, CONFERÊNCIAS E EVENTOS DE CAPACITAÇÃO	1.000		
1.6.1.0.02.0.0.0000	INSCRIÇÃO EM CONCURSOS E PROCESSOS SELETIVOS	500.000		
1.6.1.0.02.1.0.0000	INSCRIÇÃO EM CONCURSOS E PROCESSOS SELETIVOS	500.000		
1.6.1.0.02.1.1.0000	INSCRIÇÃO EM CONCURSOS E PROCESSOS SELETIVOS - PRINCIPAL	500.000		
1.6.1.0.02.1.1.0002 (220)	INSCRIÇÃO EM PROCESSOS SELETIVOS DA UEG - PRINCIPAL	500.000		
1.6.9.0.00.0.0.0000	OUTROS SERVIÇOS		43.000	
1.6.9.0.99.0.0.0000	OUTROS SERVIÇOS	43.000		
1.6.9.0.99.1.0.0000	OUTROS SERVIÇOS	43.000		
1.6.9.0.99.1.1.0000	OUTROS SERVIÇOS - PRINCIPAL	43.000		
1.6.9.0.99.1.1.0003 (220)	RECEITA DE CONCESSÃO DE ENDOSSO INSTITUCIONAL PARA GUARDA DE MATERIAIS ARQUEOLÓGICOS - PRINCIPAL	43.000		
1.7.0.0.00.0.0.0000	TRANSFERÊNCIAS CORRENTES		100.000	
1.7.1.0.00.0.0.0000	TRANSFERÊNCIAS DA UNIÃO E DE SUAS ENTIDADES		100.000	
1.7.1.8.00.0.0.0000	TRANSFERÊNCIAS DA UNIÃO - ESPECÍFICAS DE ESTADOS, DF E MUNICÍPIOS		100.000	
1.7.1.8.10.0.0.0000	TRANSFERÊNCIAS DE CONVÊNIOS DA UNIÃO E DE SUAS ENTIDADES	100.000		
1.7.1.8.10.2.0.0000	TRANSFERÊNCIAS DE CONVÊNIOS DA UNIÃO DESTINADAS A PROGRAMAS DE EDUCAÇÃO	100.000		
1.7.1.8.10.2.1.0000	TRANSFERÊNCIAS DE CONVÊNIOS DA UNIÃO DESTINADAS A PROGRAMAS DE EDUCAÇÃO - PRINCIPAL	100.000		
1.7.1.8.10.2.1.0002 (290)	TRANSFERÊNCIAS DE CONVÊNIO DA UNIÃO DESTINADAS A PROGRAMAS DE EDUCAÇÃO	100.000		
1.9.0.0.00.0.0.0000	OUTRAS RECEITAS CORRENTES		376.000	
1.9.1.0.00.0.0.0000	MULTAS ADMINISTRATIVAS CONTRATUAIS E JUDICIAIS		38.000	
1.9.1.0.01.0.0.0000	MULTAS PREVISTAS EM LEGISLAÇÃO ESPECÍFICA	36.000		
1.9.1.0.01.1.0.0000	MULTAS PREVISTAS EM LEGISLAÇÃO ESPECÍFICA	36.000		
1.9.1.0.01.1.1.0000	MULTAS PREVISTAS EM LEGISLAÇÃO ESPECÍFICA - PRINCIPAL	36.000		
1.9.1.0.01.1.1.0014 (220)	MULTAS APLICADAS PELA UEG - PRINCIPAL	36.000		
1.9.1.0.09.0.0.0000	MULTAS E JUROS PREVISTOS EM CONTRATOS	2.000		
1.9.1.0.09.1.0.0000	MULTAS E JUROS PREVISTOS EM CONTRATOS	2.000		
1.9.1.0.09.1.1.0000	MULTAS E JUROS PREVISTOS EM CONTRATOS - PRINCIPAL	2.000		
1.9.1.0.09.1.1.0008 (220)	MULTAS PREVISTAS EM CONTRATOS - PRINCIPAL	2.000		
1.9.2.0.00.0.0.0000	INDENIZAÇÕES, RESTITUIÇÕES E RESSARCIMENTOS		327.000	

DEMONSTRATIVO DA RECEITA

R$ 1,00

3162 - UNIVERSIDADE ESTADUAL DE GOIÁS - UEG

CÓDIGO	ESPECIFICAÇÃO	ALÍNEA / SUBALÍNEA	ORIGEM/ESPÉCIE/RUBRICA	CATEGORIA ECONÔMICA
1.9.2.1.00.0.0.0000	INDENIZAÇÕES		14.000	
1.9.2.1.01.0.0.0000	INDENIZAÇÕES POR DANOS CAUSADOS AO PATRIMÔNIO PÚBLICO	14.000		
1.9.2.1.01.1.0.0000	INDENIZAÇÕES POR DANOS CAUSADOS AO PATRIMÔNIO PÚBLICO	14.000		
1.9.2.1.01.1.1.0000	INDENIZAÇÕES POR DANOS CAUSADOS AO PATRIMÔNIO PÚBLICO - PRINCIPAL	14.000		
1.9.2.1.01.1.1.0012 (220)	RESSARCIMENTO AO ERÁRIO APURADO EM PROCESSO JUDICIAL - RECURSO PRÓPRIO	12.000		
1.9.2.1.01.1.1.0014 (220)	INDENIZAÇÕES POR PREJUÍZOS CAUSADOS AO ERÁRIO PÚBLICO	2.000		
1.9.2.2.00.0.0.0000	RESTITUIÇÕES		313.000	
1.9.2.2.06.0.0.0000	RESTITUIÇÃO DE DESPESAS DE EXERCÍCIOS ANTERIORES	13.000		
1.9.2.2.06.1.0.0000	RESTITUIÇÃO DE DESPESAS DE EXERCÍCIOS ANTERIORES	13.000		
1.9.2.2.06.1.1.0000	RESTITUIÇÃO DE DESPESAS DE EXERCÍCIOS ANTERIORES - PRINCIPAL	13.000		
1.9.2.2.06.1.1.0006 (220)	DEVOLUÇÃO DE DIÁRIAS DE EXERCÍCIOS ANTERIORES - PRINCIPAL	10.000		
1.9.2.2.06.1.1.0012 (220)	RESTITUIÇÃO DE PAGAMENTOS NÃO EFETIVADOS NA EXEC. DE CONVÊNIOS - CONTRAPARTIDA CONVENENTE - PRINCIPAL	1.000		
1.9.2.2.06.1.1.0043 (220)	DEVOLUÇÃO DE INCENTIVOS/AUXÍLIOS CONCEDIDOS	2.000		
1.9.2.2.99.0.0.0000	OUTRAS RESTITUIÇÕES	300.000		
1.9.2.2.99.1.0.0000	OUTRAS RESTITUIÇÕES	300.000		
1.9.2.2.99.1.1.0000	OUTRAS RESTITUIÇÕES - PRINCIPAL	300.000		
1.9.2.2.99.1.1.0021 (220)	RESTITUIÇÃO DE PAGAMENTOS INDEVIDOS	300.000		
1.9.9.0.00.0.0.0000	DEMAIS RECEITAS CORRENTES		11.000	
1.9.9.0.11.0.0.0000	VARIAÇÃO CAMBIAL	1.000		
1.9.9.0.11.1.0.0000	VARIAÇÃO CAMBIAL	1.000		
1.9.9.0.11.1.1.0000	VARIAÇÃO CAMBIAL - PRINCIPAL	1.000		
1.9.9.0.11.1.1.0001 (292)	VARIAÇÃO CAMBIAL - PRINCIPAL	1.000		
1.9.9.0.99.0.0.0000	OUTRAS RECEITAS	10.000		
1.9.9.0.99.1.0.0000	OUTRAS RECEITAS - PRIMÁRIAS	10.000		
1.9.9.0.99.1.1.0000	OUTRAS RECEITAS - PRIMÁRIAS - PRINCIPAL	10.000		
1.9.9.0.99.1.1.0007 (220)	RECEITA DE PATROCÍNIOS - PRINCIPAL	4.000		
1.9.9.0.99.1.1.0026 (290)	DEVOLUÇÃO DE VALORES NÃO UTILIZADOS NA EXECUÇÃO DE CONVÊNIOS COM A UNIÃO DESTINADOS A EDUCAÇÃO - PRINCIPAL	6.000		
2.0.0.0.00.0.0.0000	RECEITAS DE CAPITAL			2.000.000
2.4.0.0.00.0.0.0000	TRANSFERÊNCIAS DE CAPITAL		2.000.000	
2.4.1.0.00.0.0.0000	TRANSFERÊNCIAS DA UNIÃO E DE SUAS ENTIDADES		2.000.000	
2.4.1.8.00.0.0.0000	TRANSFERÊNCIAS DA UNIÃO - ESPECÍFICAS DE ESTADOS, DF E MUNICÍPIOS		2.000.000	
2.4.1.8.10.0.0.0000	TRANSFERÊNCIA DE CONVÊNIOS DA UNIÃO E DE SUAS ENTIDADES	2.000.000		
2.4.1.8.10.2.0.0000	TRANSFERÊNCIAS DE CONVÊNIO DA UNIÃO DESTINADAS A PROGRAMAS DE EDUCAÇÃO	2.000.000		

DEMONSTRATIVO DA RECEITA **R$ 1,00**

3162 - UNIVERSIDADE ESTADUAL DE GOIÁS - UEG

CÓDIGO	ESPECIFICAÇÃO	ALÍNEA / SUBALÍNEA	ORIGEM/ESPÉCIE/RUBRICA	CATEGORIA ECONÔMICA
2.4.1.8.10.2.1.0000	TRANSFERÊNCIAS DE CONVÊNIO DA UNIÃO DESTINADAS A PROGRAMAS DE EDUCAÇÃO - PRINCIPAL	2.000.000		
2.4.1.8.10.2.1.0003 (290)	TRANSFERÊNCIAS DE CONVÊNIO DA UNIÃO DESTINADAS A PROGRAMAS DE EDUCAÇÃO	2.000.000		
7.0.0.0.00.0.0.0000	RECEITAS CORRENTES INTRA-ORÇAMENTÁRIAS			50.000
7.6.0.0.00.0.0.0000	RECEITA DE SERVIÇOS		50.000	
7.6.1.0.00.0.0.0000	SERVIÇOS ADMINISTRATIVOS E COMERCIAIS GERAIS		50.000	
7.6.1.0.01.0.0.0000	SERVIÇOS ADMINISTRATIVOS E COMERCIAIS GERAIS	50.000		
7.6.1.0.01.1.0.0000	SERVIÇOS ADMINISTRATIVOS E COMERCIAIS GERAIS	50.000		
7.6.1.0.01.1.1.0000	SERVIÇOS ADMINISTRATIVOS E COMERCIAIS GERAIS - PRINCIPAL	50.000		
7.6.1.0.01.1.1.0022 (220)	RECEITA DE ORGANIZAÇÃO E REALIZAÇÃO DE CONCURSOS PÚBLICOS PARA OUTRAS ENTIDADES - PRINCIPAL	50.000		
8.0.0.0.00.0.0.0000	RECEITAS DE CAPITAL INTRA-ORÇAMENTÁRIAS			181.000
8.4.0.0.00.0.0.0000	TRANSFERÊNCIAS DE CAPITAL		181.000	
8.4.2.0.00.0.0.0000	TRANSFERÊNCIAS DOS ESTADOS E DO DISTRITO FEDERAL E DE SUAS ENTIDADES		181.000	
8.4.2.8.00.0.0.0000	TRANSFERÊNCIAS DOS ESTADOS, DISTRITO FEDERAL, E DE SUAS ENTIDADES		181.000	
8.4.2.8.10.0.0.0000	TRANSFERÊNCIAS DE CONVÊNIOS DOS ESTADOS E DO DISTRITO FEDERAL E DE SUAS ENTIDADES	181.000		
8.4.2.8.10.2.0.0000	TRANSFERÊNCIAS DE CONVÊNIO DOS ESTADOS DESTINADAS A PROGRAMAS DE EDUCAÇÃO	181.000		
8.4.2.8.10.2.1.0000	TRANSFERÊNCIAS DE CONVÊNIO DOS ESTADOS DESTINADAS A PROGRAMAS DE EDUCAÇÃO - PRINCIPAL	181.000		
8.4.2.8.10.2.1.0001 (292)	TRANSFERÊNCIAS DE CONVÊNIO DOS ESTADOS DESTINADAS A PROGRAMAS DE EDUCAÇÃO - PRINCIPAL	181.000		
1.0.0.0.00.0.0.9000	DEDUÇÃO - RECEITAS CORRENTES			-331.000
1.1.0.0.00.0.0.9000	DEDUÇÃO - IMPOSTOS, TAXAS E CONTRIBUIÇÕES DE MELHORIA		-37.000	
1.1.2.0.00.0.0.9000	DEDUÇÃO - TAXAS		-37.000	
1.1.2.8.00.0.0.9000	DEDUÇÃO - TAXAS ESPECIFICAS DE ESTADOS, DF E MUNICÍPIOS		-37.000	
1.1.2.8.02.0.0.9000	DEDUÇÃO - TAXAS PELA PRESTAÇÃO DE SERVIÇOS	-37.000		
1.1.2.8.02.9.0.9000	DEDUÇÃO - TAXAS PELA PRESTAÇÃO DE SERVIÇOS - OUTRAS	-37.000		
1.1.2.8.02.9.1.9000	DEDUÇÃO - TAXAS PELA PRESTAÇÃO DE SERVIÇOS - OUTRAS - PRINCIPAL	-37.000		
1.1.2.8.02.9.1.9024 (161)	DEDUÇÃO - EMISSÃO DE DOCUMENTOS DIVERSOS - UEG	-1.000		
1.1.2.8.02.9.1.9025 (161)	DEDUÇÃO - PROVA EM SEGUNDA CHAMADA OU SUBSTITUTIVA - UEG	-7.000		
1.1.2.8.02.9.1.9026 (161)	DEDUÇÃO - REGISTRO DE DOCUMENTOS DIVERSOS - UEG	-26.000		
1.1.2.8.02.9.1.9028 (161)	DEDUÇÃO - SEGUNDA VIA DE DOCUMENTOS DIVERSOS - UEG	-3.000		
1.3.0.0.00.0.0.9000	DEDUÇÃO - RECEITA PATRIMONIAL		-43.000	
1.3.1.0.00.0.0.9000	DEDUÇÃO - EXPLORAÇÃO DO PATRIMÔNIO IMOBILIÁRIO DO ESTADO		-42.000	
1.3.1.0.02.0.0.9000	DEDUÇÃO - CONCESSÃO, PERMISSÃO, AUTORIZAÇÃO OU CESSÃO DO DIREITO DE USO DE BENS IMÓVEIS PÚBLICOS	-42.000		
1.3.1.0.02.1.0.9000	DEDUÇÃO - CONCESSÃO, PERMISSÃO, AUTORIZAÇÃO OU CESSÃO DO DIREITO DE USO DE BENS IMÓVEIS PÚBLICOS	-42.000		

DEMONSTRATIVO DA RECEITA — **R$ 1,00**

3162 - UNIVERSIDADE ESTADUAL DE GOIÁS - UEG

CÓDIGO	ESPECIFICAÇÃO	ALÍNEA / SUBALÍNEA	ORIGEM/ESPÉCIE/RUBRICA	CATEGORIA ECONÔMICA
1.3.1.0.02.1.1.9000	DEDUÇÃO - CONCESSÃO, PERMISSÃO, AUTORIZAÇÃO OU CESSÃO DO DIREITO DE USO DE BENS IMÓVEIS PÚBLICOS - PRINCIPAL	-42.000		
1.3.1.0.02.1.1.9015 (129)	DEDUÇÃO - RECEITA DE CONCESSÃO DE DIREITO REAL DE USO DE ÁREA PÚBLICA	-42.000		
1.3.2.0.00.0.0.9000	DEDUÇÃO - VALORES MOBILIÁRIOS		-1.000	
1.3.2.1.00.0.0.9000	DEDUÇÃO - JUROS E CORREÇÕES MONETÁRIAS		-1.000	
1.3.2.1.00.1.0.9000	DEDUÇÃO - REMUNERAÇÃO DE DEPÓSITOS BANCÁRIOS	-1.000		
1.3.2.1.00.1.1.9000	DEDUÇÃO - REMUNERAÇÃO DE DEPÓSITOS BANCÁRIOS - PRINCIPAL	-1.000		
1.3.2.1.00.1.1.9070 (220)	DEDUÇÃO - RENDIMENTOS DE APLICAÇÃO DE CURTO PRAZO EM CONTA CORRENTE - CONTRAPARTIDA DE CONVÊNIOS	-1.000		
1.6.0.0.00.0.0.9000	DEDUÇÃO - RECEITA DE SERVIÇOS		-150.000	
1.6.1.0.00.0.0.9000	DEDUÇÃO - SERVIÇOS ADMINISTRATIVOS E COMERCIAIS GERAIS		-150.000	
1.6.1.0.02.0.0.9000	DEDUÇÃO - INSCRIÇÃO EM CONCURSOS E PROCESSOS SELETIVOS	-150.000		
1.6.1.0.02.1.0.9000	DEDUÇÃO - INSCRIÇÃO EM CONCURSOS E PROCESSOS SELETIVOS	-150.000		
1.6.1.0.02.1.1.9000	DEDUÇÃO - INSCRIÇÃO EM CONCURSOS E PROCESSOS SELETIVOS - PRINCIPAL	-150.000		
1.6.1.0.02.1.1.9003 (220)	DEDUÇÃO - INSCRIÇÃO EM PROCESSOS SELETIVOS DA UEG - PRINCIPAL	-150.000		
1.9.0.0.00.0.0.9000	DEDUÇÃO - OUTRAS RECEITAS CORRENTES		-101.000	
1.9.1.0.00.0.0.9000	DEDUÇÃO - MULTAS ADMINISTRATIVAS CONTRATUAIS E JUDICIAIS		-11.000	
1.9.1.0.01.0.0.9000	DEDUÇÃO - MULTAS PREVISTAS EM LEGISLAÇÃO ESPECÍFICA	-11.000		
1.9.1.0.01.1.0.9000	DEDUÇÃO - MULTAS PREVISTAS EM LEGISLAÇÃO ESPECÍFICA	-11.000		
1.9.1.0.01.1.1.9000	DEDUÇÃO - MULTAS PREVISTAS EM LEGISLAÇÃO ESPECÍFICA - PRINCIPAL	-11.000		
1.9.1.0.01.1.1.9009 (220)	DEDUÇÃO - MULTAS APLICADAS PELA UEG - PRINCIPAL	-11.000		
1.9.2.0.00.0.0.9000	DEDUÇÃO - INDENIZAÇÕES, RESTITUIÇÕES E RESSARCIMENTOS		-90.000	
1.9.2.2.00.0.0.9000	DEDUÇÃO - RESTITUIÇÕES		-90.000	
1.9.2.2.99.0.0.9000	DEDUÇÃO - OUTRAS RESTITUIÇÕES	-90.000		
1.9.2.2.99.1.0.9000	DEDUÇÃO - OUTRAS RESTITUIÇÕES	-90.000		
1.9.2.2.99.1.1.9000	DEDUÇÃO - OUTRAS RESTITUIÇÕES - PRINCIPAL	-90.000		
1.9.2.2.99.1.1.9021 (220)	DEDUÇÃO - RESTITUIÇÃO DE PAGAMENTOS INDEVIDOS	-90.000		
	TOTAL DA RECEITA			**3.925.000**

ADMINISTRAÇÃO INDIRETA **(R$ 1,00)**

DEMONSTRATIVO DAS DESPESAS POR FONTES DE RECURSOS, CONFORME OS PROJETOS, ATIVIDADES E OPERAÇÕES ESPECIAIS E AS CATEGORIAS ECONÔMICAS

3160 - SECRETARIA DE ESTADO DE DESENVOLVIMENTO E INOVAÇÃO - ENTIDADES JURISDICIONADAS

3162 - UNIVERSIDADE ESTADUAL DE GOIÁS - UEG

CÓDIGO	ESPECIFICAÇÃO	TOTAL	PROJETOS	ATIVIDADES	OPERAÇÕES ESPECIAIS	RESERVA DE CONTINGÊNCIA	CATEGORIA ECONÔMICA	
							CORRENTE	CAPITAL
129	Recursos de Concessões, Permissões e Delegações	108.000		108.000			20.000	88.000
161	Taxas por Serviços Públicos	87.000		87.000			67.000	20.000
100	RECEITAS ORDINARIAS	297.639.000	350.000	296.289.000	1.000.000		276.484.000	21.155.000
115	TRANSFERÊNCIAS DA UNIÃO - PRONATEC	90.000		90.000			90.000	
220	RECURSOS DIRETAMENTE ARRECADADOS	1.154.000		1.154.000			1.038.000	116.000
290	CONVENIOS, AJUSTES E ACORDOS COM ORGAOS FEDERAIS	2.293.000		2.293.000			2.270.000	23.000
292	OUTROS CONVENIOS, AJUSTES E ACORDOS	193.000		193.000			106.000	87.000
	TOTAL	**301.564.000**	**350.000**	**300.214.000**	**1.000.000**		**280.075.000**	**21.489.000**

DEMONSTRATIVO DA RECEITA

R$ 1,00

3163 - AGÊNCIA GOIANA DE INFRAESTRUTURA E TRANSPORTES - GOINFRA

CÓDIGO	ESPECIFICAÇÃO	ALÍNEA / SUBALÍNEA	ORIGEM/ESPÉCIE/RUBRICA	CATEGORIA ECONÔMICA
1.0.0.0.00.0.0.0000	RECEITAS CORRENTES			96.142.000
1.1.0.0.00.0.0.0000	IMPOSTOS, TAXAS E CONTRIBUIÇÕES DE MELHORIA		4.306.000	
1.1.2.0.00.0.0.0000	TAXAS		4.306.000	
1.1.2.8.00.0.0.0000	TAXAS ESPECÍFICAS DE ESTADOS, DF E MUNICÍPIOS		4.306.000	
1.1.2.8.02.0.0.0000	TAXAS PELA PRESTAÇÃO DE SERVIÇOS	4.306.000		
1.1.2.8.02.9.0.0000	TAXAS PELA PRESTAÇÃO DE SERVIÇOS - OUTRAS	4.306.000		
1.1.2.8.02.9.1.0000	TAXAS PELA PRESTAÇÃO DE SERVIÇOS - OUTRAS	4.304.000		
1.1.2.8.02.9.1.0006 (161)	TAXA SERVIÇO DE CADASTRAMENTO	1.000		
1.1.2.8.02.9.1.0008 (161)	TAXA ATESTADO DE CAPACIDADE TÉCNICA	6.000		
1.1.2.8.02.9.1.0019 (161)	TAXA DE FAIXA DE DOMÍNIO	160.000		
1.1.2.8.02.9.1.0020 (161)	TAXA AUTORIZAÇÃO ESPECIAL DE TRÂNSITO	4.137.000		
1.1.2.8.02.9.5.0000	TAXAS PELA PRESTAÇÃO DE SERVIÇOS - OUTRAS - MULTAS	1.000		
1.1.2.8.02.9.5.0001 (161)	TAXA PELA PRESTAÇÃO DE SERVIÇOS - MULTA DE MORA	1.000		
1.1.2.8.02.9.6.0000	TAXAS PELA PRESTAÇÃO DE SERVIÇOS - OUTRAS - JUROS	1.000		
1.1.2.8.02.9.6.0001 (161)	TAXA PELA PRESTAÇÃO DE SERVIÇOS - JUROS DE MORA	1.000		
1.3.0.0.00.0.0.0000	RECEITA PATRIMONIAL		2.377.000	
1.3.1.0.00.0.0.0000	EXPLORAÇÃO DO PATRIMÔNIO IMOBILIÁRIO DO ESTADO		30.000	
1.3.1.0.02.0.0.0000	CONCESSÃO, PERMISSÃO, AUTORIZAÇÃO OU CESSÃO DO DIREITO DE USO DE BENS IMÓVEIS PÚBLICOS	30.000		
1.3.1.0.02.1.0.0000	CONCESSÃO, PERMISSÃO, AUTORIZAÇÃO OU CESSÃO DO DIREITO DE USO DE BENS IMÓVEIS PÚBLICOS	30.000		
1.3.1.0.02.1.1.0000	CONCESSÃO, PERMISSÃO, AUTORIZAÇÃO OU CESSÃO DO DIREITO DE USO DE BENS IMÓVEIS PÚBLICOS - PRINCIPAL	30.000		
1.3.1.0.02.1.1.0019 (129)	OUTRAS RECEITAS DE CONCESSÕES E PERMISSÕES - DIREITOS DE USO DE BENS PÚBLICOS	30.000		
1.3.2.0.00.0.0.0000	VALORES MOBILIÁRIOS		2.347.000	
1.3.2.1.00.0.0.0000	JUROS E CORREÇÕES MONETÁRIAS		2.347.000	
1.3.2.1.00.1.0.0000	REMUNERAÇÃO DE DEPÓSITOS BANCÁRIOS	2.347.000		
1.3.2.1.00.1.1.0000	REMUNERAÇÃO DE DEPÓSITOS BANCÁRIOS - PRINCIPAL	2.347.000		
1.3.2.1.00.1.1.0005 (291)	REMUNERAÇÃO DE DEPÓSITOS DE POUPANÇA - CONVÊNIO COM O MUNICÍPIO - PRINCIPAL	31.000		
1.3.2.1.00.1.1.0006 (290)	REMUNERAÇÃO DE DEPÓSITOS DE POUPANÇA - (CONVÊNIO COM A UNIÃO) - PRINCIPAL	12.000		
1.3.2.1.00.1.1.0007 (290)	RENDIMENTOS DE APLICAÇÕES DE CURTO PRAZO EM CONTA CORRENTE - CONVÊNIOS COM A UNIÃO - PRINCIPAL	23.000		
1.3.2.1.00.1.1.0071 (125)	RENDIMENTOS DE APLICAÇÃO DE CURTO PRAZO EM CONTA CORRENTE - RECURSOS VINCULADOS AO TRÂNSITO	2.281.000		
1.6.0.0.00.0.0.0000	RECEITA DE SERVIÇOS		1.000	
1.6.1.0.00.0.0.0000	SERVIÇOS ADMINISTRATIVOS E COMERCIAIS GERAIS		1.000	
1.6.1.0.01.0.0.0000	SERVIÇOS ADMINISTRATIVOS E COMERCIAIS GERAIS	1.000		
1.6.1.0.01.1.0.0000	SERVIÇOS ADMINISTRATIVOS E COMERCIAIS GERAIS	1.000		
1.6.1.0.01.1.1.0000	SERVIÇOS ADMINISTRATIVOS E COMERCIAIS GERAIS - PRINCIPAL	1.000		
1.6.1.0.01.1.1.0040 (220)	SERVIÇOS DE FOTOCÓPIAS OU CÓPIAS HELIOGRÁFICAS	1.000		
1.9.0.0.00.0.0.0000	OUTRAS RECEITAS CORRENTES		89.458.000	
1.9.1.0.00.0.0.0000	MULTAS ADMINISTRATIVAS CONTRATUAIS E JUDICIAIS		89.238.000	

DEMONSTRATIVO DA RECEITA **R$ 1,00**

3163 - AGÊNCIA GOIANA DE INFRAESTRUTURA E TRANSPORTES - GOINFRA

CÓDIGO	ESPECIFICAÇÃO	ALÍNEA / SUBALÍNEA	ORIGEM/ESPÉCIE/RUBRICA	CATEGORIA ECONÔMICA
1.9.1.0.01.0.0.0000	MULTAS PREVISTAS EM LEGISLAÇÃO ESPECÍFICA	89.162.000		
1.9.1.0.01.1.0.0000	MULTAS PREVISTAS EM LEGISLAÇÃO ESPECÍFICA	89.162.000		
1.9.1.0.01.1.1.0000	MULTAS PREVISTAS EM LEGISLAÇÃO ESPECÍFICA - PRINCIPAL	89.162.000		
1.9.1.0.01.1.1.0042 (125)	MULTAS PREVISTAS NA LEGISLAÇÃO DE TRÂNSITO	89.162.000		
1.9.1.0.09.0.0.0000	MULTAS E JUROS PREVISTOS EM CONTRATOS	76.000		
1.9.1.0.09.1.0.0000	MULTAS E JUROS PREVISTOS EM CONTRATOS	76.000		
1.9.1.0.09.1.1.0000	MULTAS E JUROS PREVISTOS EM CONTRATOS - PRINCIPAL	76.000		
1.9.1.0.09.1.1.0008 (220)	MULTAS PREVISTAS EM CONTRATOS - PRINCIPAL	7.000		
1.9.1.0.09.1.1.0011 (220)	JUROS PREVISTOS EM CONTRATOS	69.000		
1.9.2.0.00.0.0.0000	INDENIZAÇÕES, RESTITUIÇÕES E RESSARCIMENTOS		220.000	
1.9.2.2.00.0.0.0000	RESTITUIÇÕES		220.000	
1.9.2.2.99.0.0.0000	OUTRAS RESTITUIÇÕES	220.000		
1.9.2.2.99.1.0.0000	OUTRAS RESTITUIÇÕES	220.000		
1.9.2.2.99.1.1.0000	OUTRAS RESTITUIÇÕES - PRINCIPAL	220.000		
1.9.2.2.99.1.1.0021 (220)	RESTITUIÇÃO DE PAGAMENTOS INDEVIDOS	220.000		
2.0.0.0.00.0.0.0000	RECEITAS DE CAPITAL			402.300.000
2.4.0.0.00.0.0.0000	TRANSFERÊNCIAS DE CAPITAL		402.300.000	
2.4.1.0.00.0.0.0000	TRANSFERÊNCIAS DA UNIÃO E DE SUAS ENTIDADES		402.300.000	
2.4.1.8.00.0.0.0000	TRANSFERÊNCIAS DA UNIÃO - ESPECÍFICAS DE ESTADOS, DF E MUNICÍPIOS		402.300.000	
2.4.1.8.10.0.0.0000	TRANSFERÊNCIA DE CONVÊNIOS DA UNIÃO E DE SUAS ENTIDADES	402.300.000		
2.4.1.8.10.9.0.0000	OUTRAS TRANSFERÊNCIAS DE CONVÊNIOS DA UNIÃO	402.300.000		
2.4.1.8.10.9.1.0000	OUTRAS TRANSFERÊNCIAS DE CONVÊNIOS DA UNIÃO - PRINCIPAL	402.300.000		
2.4.1.8.10.9.1.0003 (290)	TRANSFERÊNCIAS DE CONVÊNIOS DA UNIÃO DESTINADOS PARA A INFRAESTRUTURA - PRINCIPAL	402.300.000		
1.0.0.0.00.0.0.9000	DEDUÇÃO - RECEITAS CORRENTES			-1.391.000
1.1.0.0.00.0.0.9000	DEDUÇÃO - IMPOSTOS, TAXAS E CONTRIBUIÇÕES DE MELHORIA		-1.292.000	
1.1.2.0.00.0.0.9000	DEDUÇÃO - TAXAS		-1.292.000	
1.1.2.8.00.0.0.9000	DEDUÇÃO - TAXAS ESPECIFICAS DE ESTADOS, DF E MUNICÍPIOS		-1.292.000	
1.1.2.8.02.0.0.9000	DEDUÇÃO - TAXAS PELA PRESTAÇÃO DE SERVIÇOS	-1.292.000		
1.1.2.8.02.9.0.9000	DEDUÇÃO - TAXAS PELA PRESTAÇÃO DE SERVIÇOS - OUTRAS	-1.292.000		
1.1.2.8.02.9.1.9000	DEDUÇÃO - TAXAS PELA PRESTAÇÃO DE SERVIÇOS - OUTRAS - PRINCIPAL	-1.292.000		
1.1.2.8.02.9.1.9006 (161)	DEDUÇÃO - TAXA SERVIÇO DE CADASTRAMENTO	-1.000		
1.1.2.8.02.9.1.9008 (161)	DEDUÇÃO - TAXA ATESTADO DE CAPACIDADE TÉCNICA	-2.000		
1.1.2.8.02.9.1.9019 (161)	DEDUÇÃO - TAXA DE FAIXA DE DOMÍNIO	-48.000		
1.1.2.8.02.9.1.9020 (161)	DEDUÇÃO - TAXA AUTORIZAÇÃO ESPECIAL DE TRÂNSITO	-1.241.000		
1.3.0.0.00.0.0.9000	DEDUÇÃO - RECEITA PATRIMONIAL		-9.000	
1.3.1.0.00.0.0.9000	DEDUÇÃO - EXPLORAÇÃO DO PATRIMÔNIO IMOBILIÁRIO DO ESTADO		-9.000	
1.3.1.0.02.0.0.9000	DEDUÇÃO - CONCESSÃO, PERMISSÃO, AUTORIZAÇÃO OU CESSÃO DO DIREITO DE USO DE BENS IMÓVEIS PÚBLICOS	-9.000		
1.3.1.0.02.1.0.9000	DEDUÇÃO - CONCESSÃO, PERMISSÃO, AUTORIZAÇÃO OU	-9.000		

DEMONSTRATIVO DA RECEITA **R$ 1,00**

3163 - AGÊNCIA GOIANA DE INFRAESTRUTURA E TRANSPORTES - GOINFRA

CÓDIGO	ESPECIFICAÇÃO	ALÍNEA / SUBALÍNEA	ORIGEM/ESPÉCIE/RUBRICA	CATEGORIA ECONÔMICA
	CESSÃO DO DIREITO DE USO DE BENS IMÓVEIS PÚBLICOS			
1.3.1.0.02.1.1.9000	DEDUÇÃO - CONCESSÃO, PERMISSÃO, AUTORIZAÇÃO OU CESSÃO DO DIREITO DE USO DE BENS IMÓVEIS PÚBLICOS - PRINCIPAL	-9.000		
1.3.1.0.02.1.1.9019 (129)	DEDUÇÃO - OUTRAS RECEITAS DE CONCESSÕES E PERMISSÕES - DIREITOS DE USO DE BENS PÚBLICOS	-9.000		
1.6.0.0.00.0.0.9000	DEDUÇÃO - RECEITA DE SERVIÇOS		-1.000	
1.6.1.0.00.0.0.9000	DEDUÇÃO - SERVIÇOS ADMINISTRATIVOS E COMERCIAIS GERAIS		-1.000	
1.6.1.0.01.0.0.9000	DEDUÇÃO - SERVIÇOS ADMINISTRATIVOS E COMERCIAIS GERAIS	-1.000		
1.6.1.0.01.1.0.9000	DEDUÇÃO - SERVIÇOS ADMINISTRATIVOS E COMERCIAIS GERAIS	-1.000		
1.6.1.0.01.1.1.9000	DEDUÇÃO - SERVIÇOS ADMINISTRATIVOS E COMERCIAIS GERAIS - PRINCIPAL	-1.000		
1.6.1.0.01.1.1.9040 (220)	DEDUÇÃO - SERVIÇOS DE FOTOCÓPIAS OU CÓPIAS HELIOGRÁFICAS	-1.000		
1.9.0.0.00.0.0.9000	DEDUÇÃO - OUTRAS RECEITAS CORRENTES		-89.000	
1.9.1.0.00.0.0.9000	DEDUÇÃO - MULTAS ADMINISTRATIVAS CONTRATUAIS E JUDICIAIS		-23.000	
1.9.1.0.09.0.0.9000	DEDUÇÃO - MULTAS E JUROS PREVISTOS EM CONTRATOS	-23.000		
1.9.1.0.09.1.0.9000	DEDUÇÃO - MULTAS E JUROS PREVISTOS EM CONTRATOS	-23.000		
1.9.1.0.09.1.1.9000	DEDUÇÃO - MULTAS E JUROS PREVISTOS EM CONTRATOS - PRINCIPAL	-23.000		
1.9.1.0.09.1.1.9008 (220)	DEDUÇÃO - MULTAS PREVISTAS EM CONTRATOS - PRINCIPAL	-2.000		
1.9.1.0.09.1.1.9011 (220)	DEDUÇÃO - JUROS PREVISTOS EM CONTRATOS	-21.000		
1.9.2.0.00.0.0.9000	DEDUÇÃO - INDENIZAÇÕES, RESTITUIÇÕES E RESSARCIMENTOS		-66.000	
1.9.2.2.00.0.0.9000	DEDUÇÃO - RESTITUIÇÕES		-66.000	
1.9.2.2.99.0.0.9000	DEDUÇÃO - OUTRAS RESTITUIÇÕES	-66.000		
1.9.2.2.99.1.0.9000	DEDUÇÃO - OUTRAS RESTITUIÇÕES	-66.000		
1.9.2.2.99.1.1.9000	DEDUÇÃO - OUTRAS RESTITUIÇÕES - PRINCIPAL	-66.000		
1.9.2.2.99.1.1.9021 (220)	DEDUÇÃO - RESTITUIÇÃO DE PAGAMENTOS INDEVIDOS	-66.000		
	TOTAL DA RECEITA			**497.051.000**

ADMINISTRAÇÃO INDIRETA **(R$ 1,00)**

DEMONSTRATIVO DAS DESPESAS POR FONTES DE RECURSOS, CONFORME OS PROJETOS, ATIVIDADES E OPERAÇÕES ESPECIAIS E AS CATEGORIAS ECONÔMICAS

3160 - SECRETARIA DE ESTADO DE DESENVOLVIMENTO E INOVAÇÃO - ENTIDADES JURISDICIONADAS

3163 - AGÊNCIA GOIANA DE INFRAESTRUTURA E TRANSPORTES - GOINFRA

CÓDIGO	ESPECIFICAÇÃO	TOTAL	PROJETOS	ATIVIDADES	OPERAÇÕES ESPECIAIS	RESERVA DE CONTINGÊNCIA	CATEGORIA ECONÔMICA	
							CORRENTE	CAPITAL
125	Recursos Vinculados ao Trânsito	91.443.000		91.443.000			40.443.000	51.000.000
129	Recursos de Concessões, Permissões e Delegações	21.000		21.000			10.000	11.000
156	Recursos Destinados ao PROTEGE	17.000.000	17.000.000				2.000.000	15.000.000
161	Taxas por Serviços Públicos	3.014.000		3.014.000			2.000.000	1.014.000
100	RECEITAS ORDINARIAS	255.780.000		255.780.000			140.660.000	115.120.000
110	OPERACOES DE CREDITO INTERNAS	38.492.000		38.492.000			130.000	38.362.000
118	COTA-PARTE DO FUNDO ESPECIAL DO PETRÓLEO - FEP	10.797.000		10.797.000			620.000	10.177.000
220	RECURSOS DIRETAMENTE ARRECADADOS	207.000		207.000			117.000	90.000
290	CONVENIOS, AJUSTES E ACORDOS COM ORGAOS FEDERAIS	402.335.000		402.335.000			15.352.000	386.983.000
291	CONVENIOS, AJUSTES E ACORDOS COM ORGAOS MUNICIPAIS	31.000		31.000			31.000	
	TOTAL	**819.120.000**	**17.000.000**	**802.120.000**			**201.363.000**	**617.757.000**

DEMONSTRATIVO DA RECEITA

R$ 1,00

3191 - GOIAS TELECOMUNICACOES S.A. - GOIASTELECOM

CÓDIGO	ESPECIFICAÇÃO	ALÍNEA / SUBALÍNEA	ORIGEM/ESPÉCIE/RUBRICA	CATEGORIA ECONÔMICA
1.0.0.0.00.0.0.0000	RECEITAS CORRENTES			2.368.000
1.6.0.0.00.0.0.0000	RECEITA DE SERVIÇOS		2.368.000	
1.6.1.0.00.0.0.0000	SERVIÇOS ADMINISTRATIVOS E COMERCIAIS GERAIS		2.368.000	
1.6.1.0.04.0.0.0000	SERVIÇOS DE INFORMAÇÃO E TECNOLOGIA	2.368.000		
1.6.1.0.04.1.0.0000	SERVIÇOS DE INFORMAÇÃO E TECNOLOGIA	2.368.000		
1.6.1.0.04.1.1.0000	SERVIÇOS DE INFORMAÇÃO E TECNOLOGIA - PRINCIPAL	2.368.000		
1.6.1.0.04.1.1.0011 (220)	RECEITA DE SERVIÇOS DE CONECTIVIDADE	2.368.000		
7.0.0.0.00.0.0.0000	RECEITAS CORRENTES INTRA-ORÇAMENTÁRIAS			500.000
7.7.0.0.00.0.0.0000	TRANSFERÊNCIAS CORRENTES		500.000	
7.7.5.0.00.0.0.0000	TRANSFERÊNCIAS DE OUTRAS INSTITUIÇÕES PÚBLICAS		500.000	
7.7.5.0.00.1.0.0000	TRANSFERÊNCIAS DE OUTRAS INSTITUIÇÕES PÚBLICAS	500.000		
7.7.5.0.00.1.1.0000	TRANSFERÊNCIAS DE OUTRAS INSTITUIÇÕES PÚBLICAS - PRINCIPAL	500.000		
7.7.5.0.00.1.1.0007 (100)	TRANSFERÊNCIA DE RECURSOS DE SUBVENÇÕES ECONÔMICAS	500.000		
	TOTAL DA RECEITA			2.868.000

ADMINISTRAÇÃO INDIRETA **(R$ 1,00)**

DEMONSTRATIVO DAS DESPESAS POR FONTES DE RECURSOS, CONFORME OS PROJETOS, ATIVIDADES E OPERAÇÕES ESPECIAIS E AS CATEGORIAS ECONÔMICAS

3160 - SECRETARIA DE ESTADO DE DESENVOLVIMENTO E INOVAÇÃO - ENTIDADES JURISDICIONADAS

3191 - GOIAS TELECOMUNICACOES S.A. - GOIASTELECOM

CÓDIGO	ESPECIFICAÇÃO	TOTAL	PROJETOS	ATIVIDADES	OPERAÇÕES ESPECIAIS	RESERVA DE CONTINGÊNCIA	CATEGORIA ECONÔMICA	
							CORRENTE	CAPITAL
100	RECEITAS ORDINARIAS	500.000		500.000			500.000	
220	RECURSOS DIRETAMENTE ARRECADADOS	2.368.000	40.000	2.328.000			2.338.000	30.000
	TOTAL	**2.868.000**	**40.000**	**2.828.000**			**2.838.000**	**30.000**

DEMONSTRATIVO DA RECEITA

R$ 1,00

3193 - METROBUS TRANSPORTE COLETIVO S/A

CÓDIGO	ESPECIFICAÇÃO	ALÍNEA / SUBALÍNEA	ORIGEM/ESPÉCIE/RUBRICA	CATEGORIA ECONÔMICA
1.0.0.0.00.0.0.0000	RECEITAS CORRENTES			79.486.000
1.3.0.0.00.0.0.0000	RECEITA PATRIMONIAL		1.812.000	
1.3.1.0.00.0.0.0000	EXPLORAÇÃO DO PATRIMÔNIO IMOBILIÁRIO DO ESTADO		1.812.000	
1.3.1.0.02.0.0.0000	CONCESSÃO, PERMISSÃO, AUTORIZAÇÃO OU CESSÃO DO DIREITO DE USO DE BENS IMÓVEIS PÚBLICOS	1.812.000		
1.3.1.0.02.1.0.0000	CONCESSÃO, PERMISSÃO, AUTORIZAÇÃO OU CESSÃO DO DIREITO DE USO DE BENS IMÓVEIS PÚBLICOS	1.812.000		
1.3.1.0.02.1.1.0000	CONCESSÃO, PERMISSÃO, AUTORIZAÇÃO OU CESSÃO DO DIREITO DE USO DE BENS IMÓVEIS PÚBLICOS - PRINCIPAL	1.722.000		
1.3.1.0.02.1.1.0023 (220)	CONCESSÃO E PERMISSÃO DE USO DE SALA DOS TERMINAIS DE TRANSPORTE PÚBLICO	1.722.000		
1.3.1.0.02.1.5.0000	CONCESSÃO, PERMISSÃO, AUTORIZAÇÃO OU CESSÃO DO DIREITO DE USO DE BENS IMÓVEIS PÚBLICOS - MULTAS	45.000		
1.3.1.0.02.1.5.0003 (220)	CONCESSÃO E PERMISSÃO DE USO DE SALA DOS TERMINAIS DE TRANSPORTE PÚBLICO - MULTA DE MORA	45.000		
1.3.1.0.02.1.6.0000	CONCESSÃO, PERMISSÃO, AUTORIZAÇÃO OU CESSÃO DO DIREITO DE USO DE BENS IMÓVEIS PÚBLICOS - JUROS	45.000		
1.3.1.0.02.1.6.0003 (220)	CONCESSÃO E PERMISSÃO DE USO DE SALA DOS TERMINAIS DE TRANSPORTE PÚBLICO - JUROS DE MORA	45.000		
1.6.0.0.00.0.0.0000	RECEITA DE SERVIÇOS		77.614.000	
1.6.1.0.00.0.0.0000	SERVIÇOS ADMINISTRATIVOS E COMERCIAIS GERAIS		77.614.000	
1.6.1.0.01.0.0.0000	SERVIÇOS ADMINISTRATIVOS E COMERCIAIS GERAIS	77.614.000		
1.6.1.0.01.1.0.0000	SERVIÇOS ADMINISTRATIVOS E COMERCIAIS GERAIS	77.614.000		
1.6.1.0.01.1.1.0000	SERVIÇOS ADMINISTRATIVOS E COMERCIAIS GERAIS - PRINCIPAL	77.614.000		
1.6.1.0.01.1.1.0042 (220)	RECEITA DE VENDA DE PASSAGENS À BORDO	1.480.000		
1.6.1.0.01.1.1.0043 (220)	SERVIÇO DE EMISSÃO DE SEGUNDA VIA DE CRACHÁ/CARTÃO FUNCIONAL	10.740.000		
1.6.1.0.01.1.1.0045 (220)	RECEITA DE VENDA DE SITPASS - CONSÓRCIO REDEMOB	65.394.000		
1.9.0.0.00.0.0.0000	OUTRAS RECEITAS CORRENTES		60.000	
1.9.9.0.00.0.0.0000	DEMAIS RECEITAS CORRENTES		60.000	
1.9.9.0.99.0.0.0000	OUTRAS RECEITAS	60.000		
1.9.9.0.99.1.0.0000	OUTRAS RECEITAS - PRIMÁRIAS	60.000		
1.9.9.0.99.1.1.0000	OUTRAS RECEITAS - PRIMÁRIAS - PRINCIPAL	60.000		
1.9.9.0.99.1.1.0084 (220)	RECEITA DE VENDA DE SUCATAS (PNEUS USADOS/ÓLEO QUEIMADO/FERRO E ALUMÍNIO)	60.000		
7.0.0.0.00.0.0.0000	RECEITAS CORRENTES INTRA-ORÇAMENTÁRIAS			4.000.000
7.7.0.0.00.0.0.0000	TRANSFERÊNCIAS CORRENTES		4.000.000	
7.7.5.0.00.0.0.0000	TRANSFERÊNCIAS DE OUTRAS INSTITUIÇÕES PÚBLICAS		4.000.000	
7.7.5.0.00.1.0.0000	TRANSFERÊNCIAS DE OUTRAS INSTITUIÇÕES PÚBLICAS	4.000.000		
7.7.5.0.00.1.1.0000	TRANSFERÊNCIAS DE OUTRAS INSTITUIÇÕES PÚBLICAS - PRINCIPAL	4.000.000		
7.7.5.0.00.1.1.0007 (100)	TRANSFERÊNCIA DE RECURSOS DE SUBVENÇÕES ECONÔMICAS	4.000.000		
	TOTAL DA RECEITA			83.486.000

ADMINISTRAÇÃO INDIRETA **(R$ 1,00)**

DEMONSTRATIVO DAS DESPESAS POR FONTES DE RECURSOS, CONFORME OS PROJETOS, ATIVIDADES E OPERAÇÕES ESPECIAIS E AS CATEGORIAS ECONÔMICAS

3160 - SECRETARIA DE ESTADO DE DESENVOLVIMENTO E INOVAÇÃO - ENTIDADES JURISDICIONADAS

3193 - METROBUS TRANSPORTE COLETIVO S/A

CÓDIGO	ESPECIFICAÇÃO	TOTAL	PROJETOS	ATIVIDADES	OPERAÇÕES ESPECIAIS	RESERVA DE CONTINGÊNCIA	CATEGORIA ECONÔMICA	
							CORRENTE	CAPITAL
100	RECEITAS ORDINARIAS	4.000.000		4.000.000			4.000.000	
220	RECURSOS DIRETAMENTE ARRECADADOS	79.486.000	50.000	79.436.000			79.446.000	40.000
	TOTAL	**83.486.000**	**50.000**	**83.436.000**			**83.446.000**	**40.000**

DEMONSTRATIVO DA RECEITA

R$ 1,00

3194 - AGÊNCIA GOIANA DE HABITAÇÃO S/A

CÓDIGO	ESPECIFICAÇÃO	ALÍNEA / SUBALÍNEA	ORIGEM/ESPÉCIE/RUBRICA	CATEGORIA ECONÔMICA
1.0.0.0.00.0.0.0000	RECEITAS CORRENTES			3.685.000
1.3.0.0.00.0.0.0000	RECEITA PATRIMONIAL		61.000	
1.3.2.0.00.0.0.0000	VALORES MOBILIÁRIOS		61.000	
1.3.2.1.00.0.0.0000	JUROS E CORREÇÕES MONETÁRIAS		61.000	
1.3.2.1.00.1.0.0000	REMUNERAÇÃO DE DEPÓSITOS BANCÁRIOS	61.000		
1.3.2.1.00.1.1.0000	REMUNERAÇÃO DE DEPÓSITOS BANCÁRIOS - PRINCIPAL	61.000		
1.3.2.1.00.1.1.0007 (290)	RENDIMENTOS DE APLICAÇÕES DE CURTO PRAZO EM CONTA CORRENTE - CONVÊNIOS COM A UNIÃO - PRINCIPAL	50.000		
1.3.2.1.00.1.1.0020 (220)	RENDIMENTO APLICAÇÃO CURTO PRAZO EM CTA CORRENTE - PRINCIPAL	11.000		
1.6.0.0.00.0.0.0000	RECEITA DE SERVIÇOS		3.624.000	
1.6.1.0.00.0.0.0000	SERVIÇOS ADMINISTRATIVOS E COMERCIAIS GERAIS		3.624.000	
1.6.1.0.01.0.0.0000	SERVIÇOS ADMINISTRATIVOS E COMERCIAIS GERAIS	3.624.000		
1.6.1.0.01.1.0.0000	SERVIÇOS ADMINISTRATIVOS E COMERCIAIS GERAIS	3.624.000		
1.6.1.0.01.1.1.0000	SERVIÇOS ADMINISTRATIVOS E COMERCIAIS GERAIS - PRINCIPAL	3.624.000		
1.6.1.0.01.1.1.0041 (220)	SERVIÇO DE ADMINISTRAÇÃO DA CARTEIRA HABITACIONAL IMOBILIÁRIA	3.600.000		
1.6.1.0.01.1.1.0044 (220)	RECEITA DE TARIFAS DE EXPEDIENTE	24.000		
2.0.0.0.00.0.0.0000	RECEITAS DE CAPITAL			9.964.000
2.4.0.0.00.0.0.0000	TRANSFERÊNCIAS DE CAPITAL		9.964.000	
2.4.1.0.00.0.0.0000	TRANSFERÊNCIAS DA UNIÃO E DE SUAS ENTIDADES		9.964.000	
2.4.1.8.00.0.0.0000	TRANSFERÊNCIAS DA UNIÃO - ESPECÍFICAS DE ESTADOS, DF E MUNICÍPIOS		9.964.000	
2.4.1.8.10.0.0.0000	TRANSFERÊNCIA DE CONVÊNIOS DA UNIÃO E DE SUAS ENTIDADES	9.964.000		
2.4.1.8.10.9.0.0000	OUTRAS TRANSFERÊNCIAS DE CONVÊNIOS DA UNIÃO	9.964.000		
2.4.1.8.10.9.1.0000	OUTRAS TRANSFERÊNCIAS DE CONVÊNIOS DA UNIÃO - PRINCIPAL	9.964.000		
2.4.1.8.10.9.1.0003 (290)	TRANSFERÊNCIAS DE CONVÊNIOS DA UNIÃO DESTINADOS PARA A INFRAESTRUTURA - PRINCIPAL	9.964.000		
7.0.0.0.00.0.0.0000	RECEITAS CORRENTES INTRA-ORÇAMENTÁRIAS			35.000.000
7.7.0.0.00.0.0.0000	TRANSFERÊNCIAS CORRENTES		35.000.000	
7.7.5.0.00.0.0.0000	TRANSFERÊNCIAS DE OUTRAS INSTITUIÇÕES PÚBLICAS		35.000.000	
7.7.5.0.00.1.0.0000	TRANSFERÊNCIAS DE OUTRAS INSTITUIÇÕES PÚBLICAS	35.000.000		
7.7.5.0.00.1.1.0000	TRANSFERÊNCIAS DE OUTRAS INSTITUIÇÕES PÚBLICAS - PRINCIPAL	35.000.000		
7.7.5.0.00.1.1.0007 (100)	TRANSFERÊNCIA DE RECURSOS DE SUBVENÇÕES ECONÔMICAS	35.000.000		
	TOTAL DA RECEITA			48.649.000

ADMINISTRAÇÃO INDIRETA **(R$ 1,00)**

DEMONSTRATIVO DAS DESPESAS POR FONTES DE RECURSOS, CONFORME OS PROJETOS, ATIVIDADES E OPERAÇÕES ESPECIAIS E AS CATEGORIAS ECONÔMICAS

3160 - SECRETARIA DE ESTADO DE DESENVOLVIMENTO E INOVAÇÃO - ENTIDADES JURISDICIONADAS

3194 - AGÊNCIA GOIANA DE HABITAÇÃO S/A

CÓDIGO	ESPECIFICAÇÃO	TOTAL	PROJETOS	ATIVIDADES	OPERAÇÕES ESPECIAIS	RESERVA DE CONTINGÊNCIA	CATEGORIA ECONÔMICA	
							CORRENTE	CAPITAL
156	Recursos Destinados ao PROTEGE	38.473.000		38.473.000			38.273.000	200.000
100	RECEITAS ORDINARIAS	35.000.000		35.000.000			34.378.000	622.000
220	RECURSOS DIRETAMENTE ARRECADADOS	3.635.000		3.635.000			762.000	2.873.000
290	CONVENIOS, AJUSTES E ACORDOS COM ORGAOS FEDERAIS	10.014.000		10.014.000			80.000	9.934.000
	TOTAL	**87.122.000**		**87.122.000**			**73.493.000**	**13.629.000**

ADMINISTRAÇÃO INDIRETA **(R$ 1,00)**

DEMONSTRATIVO DAS DESPESAS POR FONTES DE RECURSOS, CONFORME OS PROJETOS, ATIVIDADES E OPERAÇÕES ESPECIAIS E AS CATEGORIAS ECONÔMICAS

3260 - SECRETARIA DE ESTADO DE AGRICULTURA, PECUÁRIA E ABASTECIMENTO - ENTIDADES JURISDICIONADAS.

CÓDIGO	ESPECIFICAÇÃO	TOTAL	PROJETOS	ATIVIDADES	OPERAÇÕES ESPECIAIS	RESERVA DE CONTINGÊNCIA	CATEGORIA ECONÔMICA	
							CORRENTE	CAPITAL
142	Recursos Vinculados a Ações e Programas Específicos	2.308.000		2.308.000			2.208.000	100.000
161	Taxas por Serviços Públicos	23.916.000		23.896.000	20.000		23.716.000	200.000
100	RECEITAS ORDINARIAS	194.981.000		194.967.000	14.000		194.921.000	60.000
220	RECURSOS DIRETAMENTE ARRECADADOS	2.437.000		2.427.000	10.000		2.017.000	420.000
290	CONVENIOS, AJUSTES E ACORDOS COM ORGAOS FEDERAIS	2.983.000		2.983.000			760.000	2.223.000
291	CONVENIOS, AJUSTES E ACORDOS COM ORGAOS MUNICIPAIS	4.155.000		4.155.000			3.967.000	188.000
292	OUTROS CONVENIOS, AJUSTES E ACORDOS	105.000		105.000			105.000	
	TOTAL	**230.885.000**		**230.841.000**	**44.000**		**227.694.000**	**3.191.000**

DEMONSTRATIVO DA RECEITA

R$ 1,00

3261 - AGÊNCIA GOIANA DE DEFESA AGROPECUÁRIA - AGRODEFESA

CÓDIGO	ESPECIFICAÇÃO	ALÍNEA / SUBALÍNEA	ORIGEM/ESPÉCIE/RUBRICA	CATEGORIA ECONÔMICA
1.0.0.0.00.0.0.0000	RECEITAS CORRENTES			38.797.000
1.1.0.0.00.0.0.0000	IMPOSTOS, TAXAS E CONTRIBUIÇÕES DE MELHORIA		34.165.000	
1.1.2.0.00.0.0.0000	TAXAS		34.165.000	
1.1.2.8.00.0.0.0000	TAXAS ESPECÍFICAS DE ESTADOS, DF E MUNICÍPIOS		34.165.000	
1.1.2.8.02.0.0.0000	TAXAS PELA PRESTAÇÃO DE SERVIÇOS	34.165.000		
1.1.2.8.02.9.0.0000	TAXAS PELA PRESTAÇÃO DE SERVIÇOS - OUTRAS	34.165.000		
1.1.2.8.02.9.1.0000	TAXAS PELA PRESTAÇÃO DE SERVIÇOS - OUTRAS	34.163.000		
1.1.2.8.02.9.1.0001 (161)	TAXAS PELA PRESTAÇÃO DE SERVIÇOS	1.273.000		
1.1.2.8.02.9.1.0002 (161)	TAXA DE EXPEDIÇÃO DE DOCUMENTOS	331.000		
1.1.2.8.02.9.1.0009 (161)	TAXA DE REGISTRO DE AGROINDÚSTRIA	368.000		
1.1.2.8.02.9.1.0015 (161)	TAXA DE TRÂNSITO DE PRODUTOS E SUBPRODUTOS DE ORIGEM ANIMAL	9.000		
1.1.2.8.02.9.1.0016 (161)	TAXA DE CADASTRO DE ESTABELECIMENTOS COMERCIAIS	3.277.000		
1.1.2.8.02.9.1.0021 (161)	TAXA DE TRÂNSITO ANIMAL GTA	27.229.000		
1.1.2.8.02.9.1.0022 (161)	TAXA DE TRÂNSITO VEGETAL - PTV/ATV	1.676.000		
1.1.2.8.02.9.5.0000	TAXAS PELA PRESTAÇÃO DE SERVIÇOS - OUTRAS - MULTAS	1.000		
1.1.2.8.02.9.5.0001 (161)	TAXA PELA PRESTAÇÃO DE SERVIÇOS - MULTA DE MORA	1.000		
1.1.2.8.02.9.6.0000	TAXAS PELA PRESTAÇÃO DE SERVIÇOS - OUTRAS - JUROS	1.000		
1.1.2.8.02.9.6.0001 (161)	TAXA PELA PRESTAÇÃO DE SERVIÇOS - JUROS DE MORA	1.000		
1.3.0.0.00.0.0.0000	RECEITA PATRIMONIAL		12.000	
1.3.2.0.00.0.0.0000	VALORES MOBILIÁRIOS		12.000	
1.3.2.1.00.0.0.0000	JUROS E CORREÇÕES MONETÁRIAS		12.000	
1.3.2.1.00.1.0.0000	REMUNERAÇÃO DE DEPÓSITOS BANCÁRIOS	12.000		
1.3.2.1.00.1.1.0000	REMUNERAÇÃO DE DEPÓSITOS BANCÁRIOS - PRINCIPAL	12.000		
1.3.2.1.00.1.1.0006 (290)	REMUNERAÇÃO DE DEPÓSITOS DE POUPANÇA - (CONVÊNIO COM A UNIÃO) - PRINCIPAL	11.000		
1.3.2.1.00.1.1.0007 (290)	RENDIMENTOS DE APLICAÇÕES DE CURTO PRAZO EM CONTA CORRENTE - CONVÊNIOS COM A UNIÃO - PRINCIPAL	1.000		
1.6.0.0.00.0.0.0000	RECEITA DE SERVIÇOS		451.000	
1.6.1.0.00.0.0.0000	SERVIÇOS ADMINISTRATIVOS E COMERCIAIS GERAIS		451.000	
1.6.1.0.01.0.0.0000	SERVIÇOS ADMINISTRATIVOS E COMERCIAIS GERAIS	451.000		
1.6.1.0.01.1.0.0000	SERVIÇOS ADMINISTRATIVOS E COMERCIAIS GERAIS	451.000		
1.6.1.0.01.1.1.0000	SERVIÇOS ADMINISTRATIVOS E COMERCIAIS GERAIS - PRINCIPAL	451.000		
1.6.1.0.01.1.1.0036 (220)	SERVIÇOS DE VACINAÇÃO ANIMAL	1.000		
1.6.1.0.01.1.1.0037 (220)	SERVIÇOS DE ANÁLISE LABORATORIAL	449.000		
1.6.1.0.01.1.1.0040 (220)	SERVIÇOS DE FOTOCÓPIAS OU CÓPIAS HELIOGRÁFICAS	1.000		
1.7.0.0.00.0.0.0000	TRANSFERÊNCIAS CORRENTES		1.699.000	
1.7.1.0.00.0.0.0000	TRANSFERÊNCIAS DA UNIÃO E DE SUAS ENTIDADES		1.699.000	
1.7.1.8.00.0.0.0000	TRANSFERÊNCIAS DA UNIÃO - ESPECÍFICAS DE ESTADOS, DF E MUNICÍPIOS		1.699.000	
1.7.1.8.10.0.0.0000	TRANSFERÊNCIAS DE CONVÊNIOS DA UNIÃO E DE SUAS ENTIDADES	1.699.000		
1.7.1.8.10.9.0.0000	OUTRAS TRANSFERÊNCIAS DE CONVÊNIOS DA UNIÃO	1.699.000		
1.7.1.8.10.9.1.0000	OUTRAS TRANSFERÊNCIAS DE CONVÊNIOS DA UNIÃO -	1.699.000		

DEMONSTRATIVO DA RECEITA — **R$ 1,00**

3261 - AGÊNCIA GOIANA DE DEFESA AGROPECUÁRIA - AGRODEFESA

CÓDIGO	ESPECIFICAÇÃO	ALÍNEA / SUBALÍNEA	ORIGEM/ESPÉCIE/RUBRICA	CATEGORIA ECONÔMICA
	PRINCIPAL			
1.7.1.8.10.9.1.0009 (290)	TRANSFERÊNCIAS DE CONVÊNIOS DA UNIÃO DESTINADAS A PROGRAMAS NA ÁREA AGROPECUÁRIA - PRINCIPAL	1.699.000		
1.9.0.0.00.0.0.0000	OUTRAS RECEITAS CORRENTES		2.470.000	
1.9.1.0.00.0.0.0000	MULTAS ADMINISTRATIVAS CONTRATUAIS E JUDICIAIS		2.308.000	
1.9.1.0.01.0.0.0000	MULTAS PREVISTAS EM LEGISLAÇÃO ESPECÍFICA	2.308.000		
1.9.1.0.01.1.0.0000	MULTAS PREVISTAS EM LEGISLAÇÃO ESPECÍFICA	2.308.000		
1.9.1.0.01.1.1.0000	MULTAS PREVISTAS EM LEGISLAÇÃO ESPECÍFICA - PRINCIPAL	2.308.000		
1.9.1.0.01.1.1.0044 (142)	MULTAS POR INFRAÇÃO ÀS NORMAS AGROPECUÁRIAS	2.308.000		
1.9.2.0.00.0.0.0000	INDENIZAÇÕES, RESTITUIÇÕES E RESSARCIMENTOS		161.000	
1.9.2.1.00.0.0.0000	INDENIZAÇÕES		110.000	
1.9.2.1.03.0.0.0000	INDENIZAÇÃO POR SINISTRO	110.000		
1.9.2.1.03.1.0.0000	INDENIZAÇÃO POR SINISTRO	110.000		
1.9.2.1.03.1.1.0000	INDENIZAÇÃO POR SINISTRO - PRINCIPAL	110.000		
1.9.2.1.03.1.1.0006 (220)	INDENIZAÇÃO DE VEÍCULOS COM PERDA TOTAL	110.000		
1.9.2.2.00.0.0.0000	RESTITUIÇÕES		51.000	
1.9.2.2.06.0.0.0000	RESTITUIÇÃO DE DESPESAS DE EXERCÍCIOS ANTERIORES	50.000		
1.9.2.2.06.1.0.0000	RESTITUIÇÃO DE DESPESAS DE EXERCÍCIOS ANTERIORES	50.000		
1.9.2.2.06.1.1.0000	RESTITUIÇÃO DE DESPESAS DE EXERCÍCIOS ANTERIORES - PRINCIPAL	50.000		
1.9.2.2.06.1.1.0006 (290)	DEVOLUÇÃO DE DIÁRIAS DE EXERCÍCIOS ANTERIORES - PRINCIPAL	50.000		
1.9.2.2.99.0.0.0000	OUTRAS RESTITUIÇÕES	1.000		
1.9.2.2.99.1.0.0000	OUTRAS RESTITUIÇÕES	1.000		
1.9.2.2.99.1.1.0000	OUTRAS RESTITUIÇÕES - PRINCIPAL	1.000		
1.9.2.2.99.1.1.0021 (220)	RESTITUIÇÃO DE PAGAMENTOS INDEVIDOS	1.000		
1.9.9.0.00.0.0.0000	DEMAIS RECEITAS CORRENTES		1.000	
1.9.9.0.99.0.0.0000	OUTRAS RECEITAS	1.000		
1.9.9.0.99.1.0.0000	OUTRAS RECEITAS - PRIMÁRIAS	1.000		
1.9.9.0.99.1.1.0000	OUTRAS RECEITAS - PRIMÁRIAS - PRINCIPAL	1.000		
1.9.9.0.99.1.1.0008 (290)	RECEITA DE INCREMENTO FINANCEIRO ENTRE O BLOQUEIO E DESBLOQUEIO JUDICIAL - PRINCIPAL	1.000		
2.0.0.0.00.0.0.0000	RECEITAS DE CAPITAL			100.000
2.4.0.0.00.0.0.0000	TRANSFERÊNCIAS DE CAPITAL		100.000	
2.4.1.0.00.0.0.0000	TRANSFERÊNCIAS DA UNIÃO E DE SUAS ENTIDADES		100.000	
2.4.1.8.00.0.0.0000	TRANSFERÊNCIAS DA UNIÃO - ESPECÍFICAS DE ESTADOS, DF E MUNICÍPIOS		100.000	
2.4.1.8.10.0.0.0000	TRANSFERÊNCIA DE CONVÊNIOS DA UNIÃO E DE SUAS ENTIDADES	100.000		
2.4.1.8.10.9.0.0000	OUTRAS TRANSFERÊNCIAS DE CONVÊNIOS DA UNIÃO	100.000		
2.4.1.8.10.9.1.0000	OUTRAS TRANSFERÊNCIAS DE CONVÊNIOS DA UNIÃO - PRINCIPAL	100.000		
2.4.1.8.10.9.1.0015 (290)	TRANSFERÊNCIAS DE CONVÊNIOS DA UNIÃO DESTINADAS A PROGRAMAS NA ÁREA AGROPECUÁRIA - PRINCIPAL	100.000		
1.0.0.0.00.0.0.9000	DEDUÇÃO - RECEITAS CORRENTES			-10.420.000

DEMONSTRATIVO DA RECEITA **R$ 1,00**

3261 - AGÊNCIA GOIANA DE DEFESA AGROPECUÁRIA - AGRODEFESA

CÓDIGO	ESPECIFICAÇÃO	ALÍNEA / SUBALÍNEA	ORIGEM/ESPÉCIE/RUBRICA	CATEGORIA ECONÔMICA
1.1.0.0.00.0.0.9000	DEDUÇÃO - IMPOSTOS, TAXAS E CONTRIBUIÇÕES DE MELHORIA		-10.249.000	
1.1.2.0.00.0.0.9000	DEDUÇÃO - TAXAS		-10.249.000	
1.1.2.8.00.0.0.9000	DEDUÇÃO - TAXAS ESPECIFICAS DE ESTADOS, DF E MUNICÍPIOS		-10.249.000	
1.1.2.8.02.0.0.9000	DEDUÇÃO - TAXAS PELA PRESTAÇÃO DE SERVIÇOS	-10.249.000		
1.1.2.8.02.9.0.9000	DEDUÇÃO - TAXAS PELA PRESTAÇÃO DE SERVIÇOS - OUTRAS	-10.249.000		
1.1.2.8.02.9.1.9000	DEDUÇÃO - TAXAS PELA PRESTAÇÃO DE SERVIÇOS - OUTRAS - PRINCIPAL	-10.249.000		
1.1.2.8.02.9.1.9001 (161)	DEDUÇÃO - TAXAS PELA PRESTAÇÃO DE SERVIÇOS	-382.000		
1.1.2.8.02.9.1.9002 (161)	DEDUÇÃO - TAXA DE EXPEDIÇÃO DE DOCUMENTOS	-99.000		
1.1.2.8.02.9.1.9009 (161)	DEDUÇÃO - TAXA DE REGISTRO DE AGROINDÚSTRIA	-110.000		
1.1.2.8.02.9.1.9015 (161)	DEDUÇÃO - TAXA DE TRÂNSITO DE PRODUTOS E SUBPRODUTOS DE ORIGEM ANIMAL	-3.000		
1.1.2.8.02.9.1.9016 (161)	DEDUÇÃO - TAXA DE CADASTRO DE ESTABELECIMENTOS COMERCIAIS	-983.000		
1.1.2.8.02.9.1.9021 (161)	DEDUÇÃO - TAXA DE TRÂNSITO ANIMAL GTA	-8.169.000		
1.1.2.8.02.9.1.9022 (161)	DEDUÇÃO - TAXA DE TRÂNSITO VEGETAL - PTV/ATV	-503.000		
1.6.0.0.00.0.0.9000	DEDUÇÃO - RECEITA DE SERVIÇOS		-137.000	
1.6.1.0.00.0.0.9000	DEDUÇÃO - SERVIÇOS ADMINISTRATIVOS E COMERCIAIS GERAIS		-137.000	
1.6.1.0.01.0.0.9000	DEDUÇÃO - SERVIÇOS ADMINISTRATIVOS E COMERCIAIS GERAIS	-137.000		
1.6.1.0.01.1.0.9000	DEDUÇÃO - SERVIÇOS ADMINISTRATIVOS E COMERCIAIS GERAIS	-137.000		
1.6.1.0.01.1.1.9000	DEDUÇÃO - SERVIÇOS ADMINISTRATIVOS E COMERCIAIS GERAIS - PRINCIPAL	-137.000		
1.6.1.0.01.1.1.9036 (220)	DEDUÇÃO - SERVIÇOS DE VACINAÇÃO ANIMAL	-1.000		
1.6.1.0.01.1.1.9037 (220)	DEDUÇÃO - SERVIÇOS DE ANÁLISE LABORATORIAL	-135.000		
1.6.1.0.01.1.1.9040 (220)	DEDUÇÃO - SERVIÇOS DE FOTOCÓPIAS OU CÓPIAS HELIOGRÁFICAS	-1.000		
1.9.0.0.00.0.0.9000	DEDUÇÃO - OUTRAS RECEITAS CORRENTES		-34.000	
1.9.2.0.00.0.0.9000	DEDUÇÃO - INDENIZAÇÕES, RESTITUIÇÕES E RESSARCIMENTOS		-34.000	
1.9.2.1.00.0.0.9000	DEDUÇÃO - INDENIZAÇÕES		-33.000	
1.9.2.1.03.0.0.9000	DEDUÇÃO - INDENIZAÇÃO POR SINISTRO	-33.000		
1.9.2.1.03.1.0.9000	DEDUÇÃO - INDENIZAÇÃO POR SINISTRO	-33.000		
1.9.2.1.03.1.1.9000	DEDUÇÃO - INDENIZAÇÃO POR SINISTRO - PRINCIPAL	-33.000		
1.9.2.1.03.1.1.9006 (220)	DEDUÇÃO - INDENIZAÇÃO DE VEÍCULOS COM PERDA TOTAL	-33.000		
1.9.2.2.00.0.0.9000	DEDUÇÃO - RESTITUIÇÕES		-1.000	
1.9.2.2.99.0.0.9000	DEDUÇÃO - OUTRAS RESTITUIÇÕES	-1.000		
1.9.2.2.99.1.0.9000	DEDUÇÃO - OUTRAS RESTITUIÇÕES	-1.000		
1.9.2.2.99.1.1.9000	DEDUÇÃO - OUTRAS RESTITUIÇÕES - PRINCIPAL	-1.000		
1.9.2.2.99.1.1.9021 (220)	DEDUÇÃO - RESTITUIÇÃO DE PAGAMENTOS INDEVIDOS	-1.000		

TOTAL DA RECEITA **28.477.000**

ADMINISTRAÇÃO INDIRETA **(R$ 1,00)**

DEMONSTRATIVO DAS DESPESAS POR FONTES DE RECURSOS, CONFORME OS PROJETOS, ATIVIDADES E OPERAÇÕES ESPECIAIS E AS CATEGORIAS ECONÔMICAS

3260 - SECRETARIA DE ESTADO DE AGRICULTURA, PECUÁRIA E ABASTECIMENTO - ENTIDADES JURISDICIONADAS.

3261 - AGÊNCIA GOIANA DE DEFESA AGROPECUÁRIA - AGRODEFESA

CÓDIGO	ESPECIFICAÇÃO	TOTAL	PROJETOS	ATIVIDADES	OPERAÇÕES ESPECIAIS	RESERVA DE CONTINGÊNCIA	CATEGORIA ECONÔMICA	
							CORRENTE	CAPITAL
142	Recursos Vinculados a Ações e Programas Específicos	2.308.000		2.308.000			2.208.000	100.000
161	Taxas por Serviços Públicos	23.916.000		23.896.000	20.000		23.716.000	200.000
100	RECEITAS ORDINARIAS	99.223.000		99.223.000			99.223.000	
220	RECURSOS DIRETAMENTE ARRECADADOS	391.000		391.000			371.000	20.000
290	CONVENIOS, AJUSTES E ACORDOS COM ORGAOS FEDERAIS	1.862.000		1.862.000			650.000	1.212.000
	TOTAL	**127.700.000**		**127.680.000**	**20.000**		**126.168.000**	**1.532.000**

DEMONSTRATIVO DA RECEITA

R$ 1,00

3262 - AGÊNCIA GOIANA DE ASSISTÊNCIA TÉCNICA, EXTENSÃO RURAL E PESQUISA AGROPECUÁRIA - EMATER

CÓDIGO	ESPECIFICAÇÃO	ALÍNEA / SUBALÍNEA	ORIGEM/ESPÉCIE/RUBRICA	CATEGORIA ECONÔMICA
1.0.0.0.00.0.0.0000	RECEITAS CORRENTES			7.883.000
1.3.0.0.00.0.0.0000	RECEITA PATRIMONIAL		721.000	
1.3.2.0.00.0.0.0000	VALORES MOBILIÁRIOS		688.000	
1.3.2.1.00.0.0.0000	JUROS E CORREÇÕES MONETÁRIAS		688.000	
1.3.2.1.00.1.0.0000	REMUNERAÇÃO DE DEPÓSITOS BANCÁRIOS	688.000		
1.3.2.1.00.1.1.0000	REMUNERAÇÃO DE DEPÓSITOS BANCÁRIOS - PRINCIPAL	688.000		
1.3.2.1.00.1.1.0006 (290)	REMUNERAÇÃO DE DEPÓSITOS DE POUPANÇA - (CONVÊNIO COM A UNIÃO) - PRINCIPAL	21.000		
1.3.2.1.00.1.1.0009 (291)	RENDIMENTOS DE APLICAÇÕES DE CURTO PRAZO EM CONTA CORRENTE - CONVÊNIOS COM O MUNICÍPIO - PRINCIPAL	655.000		
1.3.2.1.00.1.1.0010 (292)	RENDIMENTOS DE APLICAÇÕES DE CURTO PRAZO EM CONTA CORRENTE - CONVÊNIO COM OUTRAS ENTIDADES - PRINCIPAL	5.000		
1.3.2.1.00.1.1.0020 (220)	RENDIMENTO APLICAÇÃO CURTO PRAZO EM CTA CORRENTE - PRINCIPAL	6.000		
1.3.2.1.00.1.1.0035 (100)	RENDIMENTO DE DEPÓSITOS DE CONTA CORRENTE DE CONTRAPARTIDA DE CONVÊNIOS (FONTE 100) - PRINCIPAL	1.000		
1.3.9.0.00.0.0.0000	DEMAIS RECEITAS PATRIMONIAIS		33.000	
1.3.9.0.00.1.0.0000	DEMAIS RECEITAS PATRIMONIAIS	33.000		
1.3.9.0.00.1.1.0000	DEMAIS RECEITAS PATRIMONIAIS - PRINCIPAL	33.000		
1.3.9.0.00.1.1.0002 (220)	ROYALTIES DE PESQUISAS COM SEMENTES - PRINCIPAL	33.000		
1.6.0.0.00.0.0.0000	RECEITA DE SERVIÇOS		1.996.000	
1.6.1.0.00.0.0.0000	SERVIÇOS ADMINISTRATIVOS E COMERCIAIS GERAIS		1.996.000	
1.6.1.0.01.0.0.0000	SERVIÇOS ADMINISTRATIVOS E COMERCIAIS GERAIS	1.996.000		
1.6.1.0.01.1.0.0000	SERVIÇOS ADMINISTRATIVOS E COMERCIAIS GERAIS	1.996.000		
1.6.1.0.01.1.1.0000	SERVIÇOS ADMINISTRATIVOS E COMERCIAIS GERAIS - PRINCIPAL	1.996.000		
1.6.1.0.01.1.1.0012 (220)	SERVIÇOS DE CONSULTORIA, ASSISTÊNCIA TÉCNICA E ANÁLISE DE PROJETOS - APLICAÇÕES LIVRES - PRINCIPAL	68.000		
1.6.1.0.01.1.1.0013 (220)	SERVIÇOS DE HOSPEDAGEM E ALIMENTAÇÃO - PRINCIPAL	600.000		
1.6.1.0.01.1.1.0021 (220)	SERVIÇOS DE ASSIST. TÉC., EXTENSÃO RURAL E PESQUISA AGROPECUÁRIA - PRINCIPAL	1.208.000		
1.6.1.0.01.1.1.0030 (220)	RECEITA DE SERVIÇOS DE AGENCIAMENTO DE CRÉDITO	120.000		
1.7.0.0.00.0.0.0000	TRANSFERÊNCIAS CORRENTES		4.600.000	
1.7.1.0.00.0.0.0000	TRANSFERÊNCIAS DA UNIÃO E DE SUAS ENTIDADES		1.000.000	
1.7.1.8.00.0.0.0000	TRANSFERÊNCIAS DA UNIÃO - ESPECÍFICAS DE ESTADOS, DF E MUNICÍPIOS		1.000.000	
1.7.1.8.10.0.0.0000	TRANSFERÊNCIAS DE CONVÊNIOS DA UNIÃO E DE SUAS ENTIDADES	1.000.000		
1.7.1.8.10.9.0.0000	OUTRAS TRANSFERÊNCIAS DE CONVÊNIOS DA UNIÃO	1.000.000		
1.7.1.8.10.9.1.0000	OUTRAS TRANSFERÊNCIAS DE CONVÊNIOS DA UNIÃO - PRINCIPAL	1.000.000		
1.7.1.8.10.9.1.0006 (290)	T RANSFERÊNCIAS DE CONVÊNIOS DA UNIÃO DESTINADAS À CONSOLIDAÇÃO DO SISTEMA DE DESENVOLVIMENTO RURAL SUSTENTÁVEL E SOLIDÁRIO - PRINCIPAL	1.000.000		
1.7.3.0.00.0.0.0000	TRANSFERÊNCIAS DOS MUNICÍPIOS E DE SUAS ENTIDADES		3.500.000	
1.7.3.8.00.0.0.0000	TRANSFERÊNCIAS DOS MUNICÍPIOS -ESPECÍFICAS DE ESTADOS, DF E MUNICÍPIOS		3.500.000	

DEMONSTRATIVO DA RECEITA — **R$ 1,00**

3262 - AGÊNCIA GOIANA DE ASSISTÊNCIA TÉCNICA, EXTENSÃO RURAL E PESQUISA AGROPECUÁRIA - EMATER

CÓDIGO	ESPECIFICAÇÃO	ALÍNEA / SUBALÍNEA	ORIGEM/ESPÉCIE/RUBRICA	CATEGORIA ECONÔMICA
1.7.3.8.10.0.0.0000	TRANSFERÊNCIA DE CONVÊNIOS DOS MUNICÍPIOS E DE SUAS ENTIDADES	3.500.000		
1.7.3.8.10.9.0.0000	OUTRAS TRANSFERÊNCIAS DE CONVÊNIOS DOS MUNICÍPIOS	3.500.000		
1.7.3.8.10.9.1.0000	OUTRAS TRANSFERÊNCIAS DE CONVÊNIOS DOS MUNICÍPIOS - PRINCIPAL	3.500.000		
1.7.3.8.10.9.1.0002 (291)	TRANSFERÊNCIAS DE CONVÊNIO DOS MUNICÍPIOS PARA A ÁREA ADMINISTRATIVA - CUSTEIO	3.500.000		
1.7.4.0.00.0.0.0000	TRANSFERÊNCIAS DE INSTITUIÇÕES PRIVADAS		100.000	
1.7.4.8.00.0.0.0000	TRANSFERÊNCIAS DE INSTITUIÇÕES PRIVADAS - ESPECÍFICAS DE ESTADOS, DF E MUNICÍPIOS		100.000	
1.7.4.8.01.0.0.0000	TRANSFERÊNCIA DE CONVÊNIOS DE INSTITUIÇÕES PRIVADAS PARA EST/DF/MUN	100.000		
1.7.4.8.01.9.0.0000	OUTRAS TRANSFERÊNCIAS DE CONVÊNIOS DE INSTITUIÇÕES PRIVADAS	100.000		
1.7.4.8.01.9.1.0000	OUTRAS TRANSFERÊNCIAS DE CONVÊNIOS DE INSTITUIÇÕES PRIVADAS - PRINCIPAL	100.000		
1.7.4.8.01.9.1.0004 (292)	TRANSFERÊNCIAS DE CONVÊNIOS DE INSTITUIÇÕES PRIVADAS PARA PROGRAMAS DE CIÊNCIA, TECNOLOGIA E INOVAÇÃO	100.000		
1.9.0.0.00.0.0.0000	OUTRAS RECEITAS CORRENTES		566.000	
1.9.2.0.00.0.0.0000	INDENIZAÇÕES, RESTITUIÇÕES E RESSARCIMENTOS		566.000	
1.9.2.1.00.0.0.0000	INDENIZAÇÕES		1.000	
1.9.2.1.01.0.0.0000	INDENIZAÇÕES POR DANOS CAUSADOS AO PATRIMÔNIO PÚBLICO	1.000		
1.9.2.1.01.1.0.0000	INDENIZAÇÕES POR DANOS CAUSADOS AO PATRIMÔNIO PÚBLICO	1.000		
1.9.2.1.01.1.1.0000	INDENIZAÇÕES POR DANOS CAUSADOS AO PATRIMÔNIO PÚBLICO - PRINCIPAL	1.000		
1.9.2.1.01.1.1.0014 (220)	INDENIZAÇÕES POR PREJUÍZOS CAUSADOS AO ERÁRIO PÚBLICO	1.000		
1.9.2.2.00.0.0.0000	RESTITUIÇÕES		565.000	
1.9.2.2.06.0.0.0000	RESTITUIÇÃO DE DESPESAS DE EXERCÍCIOS ANTERIORES	500.000		
1.9.2.2.06.1.0.0000	RESTITUIÇÃO DE DESPESAS DE EXERCÍCIOS ANTERIORES	500.000		
1.9.2.2.06.1.1.0000	RESTITUIÇÃO DE DESPESAS DE EXERCÍCIOS ANTERIORES - PRINCIPAL	500.000		
1.9.2.2.06.1.1.0006 (220)	DEVOLUÇÃO DE DIÁRIAS DE EXERCÍCIOS ANTERIORES - PRINCIPAL	500.000		
1.9.2.2.99.0.0.0000	OUTRAS RESTITUIÇÕES	65.000		
1.9.2.2.99.1.0.0000	OUTRAS RESTITUIÇÕES	65.000		
1.9.2.2.99.1.1.0000	OUTRAS RESTITUIÇÕES - PRINCIPAL	65.000		
1.9.2.2.99.1.1.0012 (100)	RESTITUIÇÃO DE REMUNERAÇÃO DE PESSOAL CEDIDO COM ÔNUS - PRINCIPAL	48.000		
1.9.2.2.99.1.1.0021 (220)	RESTITUIÇÃO DE PAGAMENTOS INDEVIDOS	17.000		
2.0.0.0.00.0.0.0000	RECEITAS DE CAPITAL			100.000
2.4.0.0.00.0.0.0000	TRANSFERÊNCIAS DE CAPITAL		100.000	
2.4.1.0.00.0.0.0000	TRANSFERÊNCIAS DA UNIÃO E DE SUAS ENTIDADES		100.000	
2.4.1.8.00.0.0.0000	TRANSFERÊNCIAS DA UNIÃO - ESPECÍFICAS DE ESTADOS, DF E MUNICÍPIOS		100.000	

DEMONSTRATIVO DA RECEITA **R$ 1,00**

3262 - AGÊNCIA GOIANA DE ASSISTÊNCIA TÉCNICA, EXTENSÃO RURAL E PESQUISA AGROPECUÁRIA - EMATER

CÓDIGO	ESPECIFICAÇÃO	ALÍNEA / SUBALÍNEA	ORIGEM/ESPÉCIE/RUBRICA	CATEGORIA ECONÔMICA
2.4.1.8.10.0.0.0000	TRANSFERÊNCIA DE CONVÊNIOS DA UNIÃO E DE SUAS ENTIDADES	100.000		
2.4.1.8.10.9.0.0000	OUTRAS TRANSFERÊNCIAS DE CONVÊNIOS DA UNIÃO	100.000		
2.4.1.8.10.9.1.0000	OUTRAS TRANSFERÊNCIAS DE CONVÊNIOS DA UNIÃO - PRINCIPAL	100.000		
2.4.1.8.10.9.1.0006 (290)	TRANSFERÊNCIAS DE CONVÊNIOS DA UNIÃO DESTINADAS A PROGRAMAS DE DESENVOLVIMENTO REGIONAL - CONSOLIDAÇÃO DO SISTEMA DE DESENVOLVIMENTO RURAL SUSTENTÁVEL E SOLIDÁRIO	100.000		
1.0.0.0.00.0.0.9000	DEDUÇÃO - RECEITAS CORRENTES			-521.000
1.6.0.0.00.0.0.9000	DEDUÇÃO - RECEITA DE SERVIÇOS		-502.000	
1.6.1.0.00.0.0.9000	DEDUÇÃO - SERVIÇOS ADMINISTRATIVOS E COMERCIAIS GERAIS		-502.000	
1.6.1.0.01.0.0.9000	DEDUÇÃO - SERVIÇOS ADMINISTRATIVOS E COMERCIAIS GERAIS	-502.000		
1.6.1.0.01.1.0.9000	DEDUÇÃO - SERVIÇOS ADMINISTRATIVOS E COMERCIAIS GERAIS	-502.000		
1.6.1.0.01.1.1.9000	DEDUÇÃO - SERVIÇOS ADMINISTRATIVOS E COMERCIAIS GERAIS - PRINCIPAL	-502.000		
1.6.1.0.01.1.1.9004 (220)	DEDUÇÃO - SERVIÇOS DE CONSULTORIA, ASSISTÊNCIA TÉCNICA E ANÁLISE DE PROJETOS - APLICAÇÕES LIVRES - PRINCIPAL	-20.000		
1.6.1.0.01.1.1.9005 (220)	DEDUÇÃO - SERVIÇOS DE HOSPEDAGEM E ALIMENTAÇÃO - PRINCIPAL	-120.000		
1.6.1.0.01.1.1.9011 (220)	DEDUÇÃO - SERVIÇOS DE ASSIST. TÉC., EXTENSÃO RURAL E PESQUISA AGROPECUÁRIA - PRINCIPAL	-362.000		
1.9.0.0.00.0.0.9000	DEDUÇÃO - OUTRAS RECEITAS CORRENTES		-19.000	
1.9.2.0.00.0.0.9000	DEDUÇÃO - INDENIZAÇÕES, RESTITUIÇÕES E RESSARCIMENTOS		-19.000	
1.9.2.2.00.0.0.9000	DEDUÇÃO - RESTITUIÇÕES		-19.000	
1.9.2.2.99.0.0.9000	DEDUÇÃO - OUTRAS RESTITUIÇÕES	-19.000		
1.9.2.2.99.1.0.9000	DEDUÇÃO - OUTRAS RESTITUIÇÕES	-19.000		
1.9.2.2.99.1.1.9000	DEDUÇÃO - OUTRAS RESTITUIÇÕES - PRINCIPAL	-19.000		
1.9.2.2.99.1.1.9012 (100)	DEDUÇÃO - RESTITUIÇÃO DE REMUNERAÇÃO DE PESSOAL CEDIDO COM ÔNUS - PRINCIPAL	-14.000		
1.9.2.2.99.1.1.9021 (220)	DEDUÇÃO - RESTITUIÇÃO DE PAGAMENTOS INDEVIDOS	-5.000		
	TOTAL DA RECEITA			7.462.000

ADMINISTRAÇÃO INDIRETA **(R$ 1,00)**

DEMONSTRATIVO DAS DESPESAS POR FONTES DE RECURSOS, CONFORME OS PROJETOS, ATIVIDADES E OPERAÇÕES ESPECIAIS E AS CATEGORIAS ECONÔMICAS

3260 - SECRETARIA DE ESTADO DE AGRICULTURA, PECUÁRIA E ABASTECIMENTO - ENTIDADES JURISDICIONADAS.

3262 - AGÊNCIA GOIANA DE ASSISTÊNCIA TÉCNICA, EXTENSÃO RURAL E PESQUISA AGROPECUÁRIA - EMATER

CÓDIGO	ESPECIFICAÇÃO	TOTAL	PROJETOS	ATIVIDADES	OPERAÇÕES ESPECIAIS	RESERVA DE CONTINGÊNCIA	CATEGORIA ECONÔMICA	
							CORRENTE	CAPITAL
100	RECEITAS ORDINARIAS	95.758.000		95.744.000	14.000		95.698.000	60.000
220	RECURSOS DIRETAMENTE ARRECADADOS	2.046.000		2.036.000	10.000		1.646.000	400.000
290	CONVENIOS, AJUSTES E ACORDOS COM ORGAOS FEDERAIS	1.121.000		1.121.000			110.000	1.011.000
291	CONVENIOS, AJUSTES E ACORDOS COM ORGAOS MUNICIPAIS	4.155.000		4.155.000			3.967.000	188.000
292	OUTROS CONVENIOS, AJUSTES E ACORDOS	105.000		105.000			105.000	
	TOTAL	**103.185.000**		**103.161.000**	**24.000**		**101.526.000**	**1.659.000**

ADMINISTRAÇÃO INDIRETA **(R$ 1,00)**

DEMONSTRATIVO DAS DESPESAS POR FONTES DE RECURSOS, CONFORME OS PROJETOS, ATIVIDADES E OPERAÇÕES ESPECIAIS E AS CATEGORIAS ECONÔMICAS

3360 - SECRETARIA DE ESTADO DE INDÚSTRIA, COMÉRCIO E SERVIÇOS - ENTIDADES JURISDICIONADAS

CÓDIGO	ESPECIFICAÇÃO	TOTAL	PROJETOS	ATIVIDADES	OPERAÇÕES ESPECIAIS	RESERVA DE CONTINGÊNCIA	CATEGORIA ECONÔMICA	
							CORRENTE	CAPITAL
156	Recursos Destinados ao PROTEGE	2.200.000		2.200.000			1.000.000	1.200.000
161	Taxas por Serviços Públicos	24.314.000		18.548.000	5.766.000	5.766.000	18.538.000	10.000
164	Contribuição Produzir	6.993.000		6.993.000			5.580.000	1.413.000
100	RECEITAS ORDINARIAS	12.915.000		12.915.000			12.854.000	61.000
220	RECURSOS DIRETAMENTE ARRECADADOS	10.000		10.000			10.000	
290	CONVENIOS, AJUSTES E ACORDOS COM ORGAOS FEDERAIS	1.593.000		1.593.000			896.000	697.000
291	CONVENIOS, AJUSTES E ACORDOS COM ORGAOS MUNICIPAIS	10.000		10.000				10.000
	TOTAL	**48.035.000**		**42.269.000**	**5.766.000**	**5.766.000**	**38.878.000**	**3.391.000**

DEMONSTRATIVO DA RECEITA

R$ 1,00

3361 - GOIÁS TURISMO - AGÊNCIA ESTADUAL DE TURISMO

CÓDIGO	ESPECIFICAÇÃO	ALÍNEA / SUBALÍNEA	ORIGEM/ESPÉCIE/RUBRICA	CATEGORIA ECONÔMICA
1.0.0.0.00.0.0.0000	RECEITAS CORRENTES			8.328.000
1.1.0.0.00.0.0.0000	IMPOSTOS, TAXAS E CONTRIBUIÇÕES DE MELHORIA		1.326.000	
1.1.2.0.00.0.0.0000	TAXAS		1.326.000	
1.1.2.8.00.0.0.0000	TAXAS ESPECÍFICAS DE ESTADOS, DF E MUNICÍPIOS		1.326.000	
1.1.2.8.02.0.0.0000	TAXAS PELA PRESTAÇÃO DE SERVIÇOS	1.326.000		
1.1.2.8.02.9.0.0000	TAXAS PELA PRESTAÇÃO DE SERVIÇOS - OUTRAS	1.326.000		
1.1.2.8.02.9.1.0000	TAXAS PELA PRESTAÇÃO DE SERVIÇOS - OUTRAS	1.326.000		
1.1.2.8.02.9.1.0010 (161)	TAXA DE ANTECIPAÇÃO - PRODUZIR	1.325.000		
1.1.2.8.02.9.1.0014 (161)	TAXA DE ANTECIPAÇÃO - MICROPRODUZIR	1.000		
1.3.0.0.00.0.0.0000	RECEITA PATRIMONIAL		12.000	
1.3.2.0.00.0.0.0000	VALORES MOBILIÁRIOS		12.000	
1.3.2.1.00.0.0.0000	JUROS E CORREÇÕES MONETÁRIAS		12.000	
1.3.2.1.00.1.0.0000	REMUNERAÇÃO DE DEPÓSITOS BANCÁRIOS	12.000		
1.3.2.1.00.1.1.0000	REMUNERAÇÃO DE DEPÓSITOS BANCÁRIOS - PRINCIPAL	12.000		
1.3.2.1.00.1.1.0006 (290)	REMUNERAÇÃO DE DEPÓSITOS DE POUPANÇA - (CONVÊNIO COM A UNIÃO) - PRINCIPAL	1.000		
1.3.2.1.00.1.1.0007 (290)	RENDIMENTOS DE APLICAÇÕES DE CURTO PRAZO EM CONTA CORRENTE - CONVÊNIOS COM A UNIÃO - PRINCIPAL	1.000		
1.3.2.1.00.1.1.0009 (291)	RENDIMENTOS DE APLICAÇÕES DE CURTO PRAZO EM CONTA CORRENTE - CONVÊNIOS COM O MUNICÍPIO - PRINCIPAL	10.000		
1.7.0.0.00.0.0.0000	TRANSFERÊNCIAS CORRENTES		1.591.000	
1.7.1.0.00.0.0.0000	TRANSFERÊNCIAS DA UNIÃO E DE SUAS ENTIDADES		1.591.000	
1.7.1.8.00.0.0.0000	TRANSFERÊNCIAS DA UNIÃO - ESPECÍFICAS DE ESTADOS, DF E MUNICÍPIOS		1.591.000	
1.7.1.8.10.0.0.0000	TRANSFERÊNCIAS DE CONVÊNIOS DA UNIÃO E DE SUAS ENTIDADES	1.591.000		
1.7.1.8.10.9.0.0000	OUTRAS TRANSFERÊNCIAS DE CONVÊNIOS DA UNIÃO	1.591.000		
1.7.1.8.10.9.1.0000	OUTRAS TRANSFERÊNCIAS DE CONVÊNIOS DA UNIÃO - PRINCIPAL	1.591.000		
1.7.1.8.10.9.1.0003 (290)	TRANSFERÊRENCIAS DE CONVÊNIOS DA UNIÃO DESTINADOS PARA O SETOR DE TURISMO - PRINCIPAL	1.591.000		
1.9.0.0.00.0.0.0000	OUTRAS RECEITAS CORRENTES		5.399.000	
1.9.9.0.00.0.0.0000	DEMAIS RECEITAS CORRENTES		5.399.000	
1.9.9.0.99.0.0.0000	OUTRAS RECEITAS	5.399.000		
1.9.9.0.99.1.0.0000	OUTRAS RECEITAS - PRIMÁRIAS	5.399.000		
1.9.9.0.99.1.1.0000	OUTRAS RECEITAS - PRIMÁRIAS - PRINCIPAL	5.399.000		
1.9.9.0.99.1.1.0076 (164)	CONTRIBUIÇÃO CULT/ESP/TUR/OVG - PRODUZIR - LEI 20.695/19	5.399.000		
	TOTAL DA RECEITA			8.328.000

ADMINISTRAÇÃO INDIRETA **(R$ 1,00)**

DEMONSTRATIVO DAS DESPESAS POR FONTES DE RECURSOS, CONFORME OS PROJETOS, ATIVIDADES E OPERAÇÕES ESPECIAIS E AS CATEGORIAS ECONÔMICAS

3360 - SECRETARIA DE ESTADO DE INDÚSTRIA, COMÉRCIO E SERVIÇOS - ENTIDADES JURISDICIONADAS

3361 - GOIÁS TURISMO - AGÊNCIA ESTADUAL DE TURISMO

CÓDIGO	ESPECIFICAÇÃO	TOTAL	PROJETOS	ATIVIDADES	OPERAÇÕES ESPECIAIS	RESERVA DE CONTINGÊNCIA	CATEGORIA ECONÔMICA	
							CORRENTE	CAPITAL
156	Recursos Destinados ao PROTEGE	2.200.000		2.200.000			1.000.000	1.200.000
161	Taxas por Serviços Públicos	1.326.000		400.000	926.000	926.000	400.000	
164	Contribuição Produzir	6.993.000		6.993.000			5.580.000	1.413.000
100	RECEITAS ORDINARIAS	12.915.000		12.915.000			12.854.000	61.000
290	CONVENIOS, AJUSTES E ACORDOS COM ORGAOS FEDERAIS	1.593.000		1.593.000			896.000	697.000
291	CONVENIOS, AJUSTES E ACORDOS COM ORGAOS MUNICIPAIS	10.000		10.000				10.000
	TOTAL	**25.037.000**		**24.111.000**	**926.000**	**926.000**	**20.730.000**	**3.381.000**

DEMONSTRATIVO DA RECEITA

R$ 1,00

3362 - JUNTA COMERCIAL DO ESTADO DE GOIÁS - JUCEG

CÓDIGO	ESPECIFICAÇÃO	ALÍNEA / SUBALÍNEA	ORIGEM/ESPÉCIE/RUBRICA	CATEGORIA ECONÔMICA
1.0.0.0.00.0.0.0000	RECEITAS CORRENTES			32.855.000
1.1.0.0.00.0.0.0000	IMPOSTOS, TAXAS E CONTRIBUIÇÕES DE MELHORIA		32.840.000	
1.1.2.0.00.0.0.0000	TAXAS		32.840.000	
1.1.2.8.00.0.0.0000	TAXAS ESPECÍFICAS DE ESTADOS, DF E MUNICÍPIOS		32.840.000	
1.1.2.8.02.0.0.0000	TAXAS PELA PRESTAÇÃO DE SERVIÇOS	32.840.000		
1.1.2.8.02.9.0.0000	TAXAS PELA PRESTAÇÃO DE SERVIÇOS - OUTRAS	32.840.000		
1.1.2.8.02.9.1.0000	TAXAS PELA PRESTAÇÃO DE SERVIÇOS - OUTRAS	32.840.000		
1.1.2.8.02.9.1.0001 (161)	TAXAS PELA PRESTAÇÃO DE SERVIÇOS	25.231.000		
1.1.2.8.02.9.1.0002 (161)	TAXA DE EXPEDIÇÃO DE DOCUMENTOS	7.609.000		
1.9.0.0.00.0.0.0000	OUTRAS RECEITAS CORRENTES		15.000	
1.9.2.0.00.0.0.0000	INDENIZAÇÕES, RESTITUIÇÕES E RESSARCIMENTOS		15.000	
1.9.2.1.00.0.0.0000	INDENIZAÇÕES		15.000	
1.9.2.1.01.0.0.0000	INDENIZAÇÕES POR DANOS CAUSADOS AO PATRIMÔNIO PÚBLICO	15.000		
1.9.2.1.01.1.0.0000	INDENIZAÇÕES POR DANOS CAUSADOS AO PATRIMÔNIO PÚBLICO	15.000		
1.9.2.1.01.1.1.0000	INDENIZAÇÕES POR DANOS CAUSADOS AO PATRIMÔNIO PÚBLICO - PRINCIPAL	15.000		
1.9.2.1.01.1.1.0014 (220)	INDENIZAÇÕES POR PREJUÍZOS CAUSADOS AO ERÁRIO PÚBLICO	15.000		
1.0.0.0.00.0.0.9000	DEDUÇÃO - RECEITAS CORRENTES			-9.857.000
1.1.0.0.00.0.0.9000	DEDUÇÃO - IMPOSTOS, TAXAS E CONTRIBUIÇÕES DE MELHORIA		-9.852.000	
1.1.2.0.00.0.0.9000	DEDUÇÃO - TAXAS		-9.852.000	
1.1.2.8.00.0.0.9000	DEDUÇÃO - TAXAS ESPECIFICAS DE ESTADOS, DF E MUNICÍPIOS		-9.852.000	
1.1.2.8.02.0.0.9000	DEDUÇÃO - TAXAS PELA PRESTAÇÃO DE SERVIÇOS	-9.852.000		
1.1.2.8.02.9.0.9000	DEDUÇÃO - TAXAS PELA PRESTAÇÃO DE SERVIÇOS - OUTRAS	-9.852.000		
1.1.2.8.02.9.1.9000	DEDUÇÃO - TAXAS PELA PRESTAÇÃO DE SERVIÇOS - OUTRAS - PRINCIPAL	-9.852.000		
1.1.2.8.02.9.1.9001 (161)	DEDUÇÃO - TAXAS PELA PRESTAÇÃO DE SERVIÇOS	-7.569.000		
1.1.2.8.02.9.1.9002 (161)	DEDUÇÃO - TAXA DE EXPEDIÇÃO DE DOCUMENTOS	-2.283.000		
1.9.0.0.00.0.0.9000	DEDUÇÃO - OUTRAS RECEITAS CORRENTES		-5.000	
1.9.2.0.00.0.0.9000	DEDUÇÃO - INDENIZAÇÕES, RESTITUIÇÕES E RESSARCIMENTOS		-5.000	
1.9.2.1.00.0.0.9000	DEDUÇÃO - INDENIZAÇÕES		-5.000	
1.9.2.1.01.0.0.9000	DEDUÇÃO - INDENIZAÇÕES POR DANOS CAUSADOS AO PATRIMÔNIO PÚBLICO	-5.000		
1.9.2.1.01.1.0.9000	DEDUÇÃO - INDENIZAÇÕES POR DANOS CAUSADOS AO PATRIMÔNIO PÚBLICO	-5.000		
1.9.2.1.01.1.1.9000	DEDUÇÃO - INDENIZAÇÕES POR DANOS CAUSADOS AO PATRIMÔNIO PÚBLICO - PRINCIPAL	-5.000		
1.9.2.1.01.1.1.9014 (220)	DEDUÇÃO - INDENIZAÇÕES POR PREJUÍZOS CAUSADOS AO ERÁRIO PÚBLICO	-5.000		
	TOTAL DA RECEITA			22.998.000

ADMINISTRAÇÃO INDIRETA **(R$ 1,00)**

DEMONSTRATIVO DAS DESPESAS POR FONTES DE RECURSOS, CONFORME OS PROJETOS, ATIVIDADES E OPERAÇÕES ESPECIAIS E AS CATEGORIAS ECONÔMICAS

3360 - SECRETARIA DE ESTADO DE INDÚSTRIA, COMÉRCIO E SERVIÇOS - ENTIDADES JURISDICIONADAS

3362 - JUNTA COMERCIAL DO ESTADO DE GOIÁS - JUCEG

CÓDIGO	ESPECIFICAÇÃO	TOTAL	PROJETOS	ATIVIDADES	OPERAÇÕES ESPECIAIS	RESERVA DE CONTINGÊNCIA	CATEGORIA ECONÔMICA	
							CORRENTE	CAPITAL
161	Taxas por Serviços Públicos	22.988.000		18.148.000	4.840.000	4.840.000	18.138.000	10.000
220	RECURSOS DIRETAMENTE ARRECADADOS	10.000		10.000			10.000	
	TOTAL	**22.998.000**		**18.158.000**	**4.840.000**	**4.840.000**	**18.148.000**	**10.000**

Economia
Secretaria de Estado de Economia
GOIÁS
É POR VOCÊ QUE A GENTE FAZ
GOVERNO DO ESTADO
ORÇAMENTO GERAL
2021
Orçamentos dos Fundos Especiais do Poder Executivo
POLÍCIA MILITAR

Economia
Secretaria de Estado de Economia
GOIÁS
É POR VOCÊ QUE A GENTE FAZ
GOVERNO DO ESTADO
ORÇAMENTO GERAL
2021
Detalhamento da Receita e da Despesa dos Fundos Especiais do Poder Executivo
POLÍCIA MILITAR

DEMONSTRATIVO DA RECEITA - FUNDOS ESPECIAIS DO EXECUTIVO

R$ 1,00

CÓDIGO	ESPECIFICAÇÃO	ALÍNEA / SUBALÍNEA	ORIGEM/ESPÉCIE/RUBRICA	CATEGORIA ECONÔMICA
1.0.0.0.00.0.0.0000	RECEITAS CORRENTES			4.628.612.000
1.1.0.0.00.0.0.0000	IMPOSTOS, TAXAS E CONTRIBUIÇÕES DE MELHORIA		1.772.620.000	
1.1.1.0.00.0.0.0000	IMPOSTOS		1.149.844.000	
1.1.1.8.00.0.0.0000	IMPOSTOS ESPECÍFICOS DE ESTADOS, DF E MUNICÍPIOS		1.149.844.000	
1.1.1.8.02.0.0.0000	IMPOSTOS SOBRE A PRODUÇÃO, CIRCULAÇÃO DE MERCADORIAS E SERVIÇOS	1.149.844.000		
1.1.1.8.02.2.0.0000	ADICIONAL ICMS - FUNDO ESTADUAL DE COMBATE À POBREZA	1.149.844.000		
1.1.1.8.02.2.1.0000	ADICIONAL ICMS - FUNDO ESTADUAL DE COMBATE À POBREZA - PRINCIPAL	1.148.837.000		
1.1.1.8.02.2.1.0005	ADICIONAL ICMS - FUNDO ESTADUAL DE COMBATE À POBREZA	1.148.777.000		
1.1.1.8.02.2.1.0006	ATUALIZAÇÃO MONETÁRIA ADICIONAL ICMS FUNDO ESTADUAL DE COMBATE À POBREZA - PRINCIPAL	60.000		
1.1.1.8.02.2.5.0000	ADICIONAL ICMS - FUNDO ESTADUAL DE COMBATE À POBREZA - MULTAS	813.000		
1.1.1.8.02.2.5.0001	ADICIONAL ICMS - FUNDO ESTADUAL DE COMBATE À POBREZA - MULTAS	813.000		
1.1.1.8.02.2.6.0000	ADICIONAL ICMS - FUNDO ESTADUAL DE COMBATE À POBREZA - JUROS DE MORA	194.000		
1.1.1.8.02.2.6.0001	ADICIONAL ICMS - FUNDO ESTADUAL DE COMBATE À POBREZA - JUROS DE MORA	194.000		
1.1.2.0.00.0.0.0000	TAXAS		622.776.000	
1.1.2.1.00.0.0.0000	TAXAS PELO EXERCÍCIO DO PODER DE POLÍCIA		21.672.000	
1.1.2.1.04.0.0.0000	TAXA DE CONTROLE E FISCALIZAÇÃO AMBIENTAL	21.672.000		
1.1.2.1.04.1.0.0000	TAXA DE CONTROLE E FISCALIZAÇÃO AMBIENTAL	21.672.000		
1.1.2.1.04.1.1.0000	TAXA DE CONTROLE E FISCALIZAÇÃO AMBIENTAL - PRINCIPAL	20.329.000		
1.1.2.1.04.1.1.0010	TAXA DE CONTROLE E FISCALIZAÇÃO AMBIENTAL	7.548.000		
1.1.2.1.04.1.1.0011	TAXA DE COMPENSAÇÃO AMBIENTAL	1.000		
1.1.2.1.04.1.1.0012	TAXA DE CONT. E FISC. AMBIENTAL - AUTOS DE INFRAÇÃO	12.780.000		
1.1.2.1.04.1.3.0000	TAXA DE CONTROLE E FISCALIZAÇÃO AMBIENTAL - DÍVIDA ATIVA	997.000		
1.1.2.1.04.1.3.0005	TAXA DE CONTROLE E FISCALIZAÇÃO AMBIENTAL - DÍVIDA ATIVA	824.000		
1.1.2.1.04.1.3.0006	TAXA DE CONTROLE E FISCALIZAÇÃO AMBIENTAL - ATUALIZAÇÃO MONETÁRIA DA DÍVIDA ATIVA	173.000		
1.1.2.1.04.1.5.0000	TAXA DE CONTROLE E FISCALIZAÇÃO AMBIENTAL - MULTAS	98.000		
1.1.2.1.04.1.5.0005	TAXA DE CONTROLE E FISCALIZAÇÃO AMBIENTAL - MULTA DE MORA	97.000		
1.1.2.1.04.1.5.0008	TAXA DE CONTROLE E FISC. AMBIENTAL AUTOS DE INFRAÇÃO - MULTA DE MORA	1.000		
1.1.2.1.04.1.6.0000	TAXA DE CONTROLE E FISCALIZAÇÃO AMBIENTAL - JUROS	131.000		
1.1.2.1.04.1.6.0005	TAXA DE CONTROLE E FISCALIZAÇÃO AMBIENTAL - JUROS DE MORA	130.000		
1.1.2.1.04.1.6.0008	TAXA DE CONTROLE E FISCALIZAÇÃO AMBIENTAL AUTO DE INFRAÇÃO - JUROS DE MORA	1.000		
1.1.2.1.04.1.8.0000	TAXA DE CONTROLE E FISCALIZAÇÃO AMBIENTAL - DÍVIDA ATIVA - JUROS	117.000		
1.1.2.1.04.1.8.0003	TAXA DE CONTROLE E FISCALIZAÇÃO AMBIENTAL - DÍVIDA ATIVA - JUROS DE MORA	117.000		
1.1.2.8.00.0.0.0000	TAXAS ESPECÍFICAS DE ESTADOS, DF E MUNICÍPIOS		601.104.000	

DEMONSTRATIVO DA RECEITA - FUNDOS ESPECIAIS DO EXECUTIVO

R$ 1,00

CÓDIGO	ESPECIFICAÇÃO	ALÍNEA / SUBALÍNEA	ORIGEM/ESPÉCIE/RUBRICA	CATEGORIA ECONÔMICA
1.1.2.8.01.0.0.0000	TAXAS DE INSPEÇÃO, CONTROLE E FISCALIZAÇÃO	3.254.000		
1.1.2.8.01.9.0.0000	TAXAS DE INSPEÇÃO, CONTROLE E FISCALIZAÇÃO - OUTRAS	3.254.000		
1.1.2.8.01.9.1.0000	TAXAS DE INSPEÇÃO, CONTROLE E FISCALIZAÇÃO - OUTRAS - PRINCIPAL	3.128.000		
1.1.2.8.01.9.1.0011	TAXA DE INSPEÇÃO E FISCALIZAÇÃO	3.128.000		
1.1.2.8.01.9.5.0000	TAXAS DE INSPEÇÃO, CONTROLE E FISCALIZAÇÃO - OUTRAS - MULTAS	93.000		
1.1.2.8.01.9.5.0002	TAXAS DE INSPEÇÃO, CONTROLE E FISCALIZAÇÃO - MULTA DE MORA	93.000		
1.1.2.8.01.9.6.0000	TAXAS DE INSPEÇÃO, CONTROLE E FISCALIZAÇÃO - OUTRAS - JUROS	33.000		
1.1.2.8.01.9.6.0003	TAXAS DE INSPEÇÃO, CONTROLE E FISCALIZAÇÃO - JUROS DE MORA	33.000		
1.1.2.8.02.0.0.0000	TAXAS PELA PRESTAÇÃO DE SERVIÇOS	597.850.000		
1.1.2.8.02.2.0.0000	TAXAS EXTRAJUDICIAIS	99.778.000		
1.1.2.8.02.2.1.0000	TAXAS EXTRAJUDICIAIS - PRINCIPAL	99.778.000		
1.1.2.8.02.2.1.0001	EMOLUMENTOS E CUSTAS EXTRAJUDICIAIS	99.778.000		
1.1.2.8.02.9.0.0000	TAXAS PELA PRESTAÇÃO DE SERVIÇOS - OUTRAS	498.072.000		
1.1.2.8.02.9.1.0000	TAXAS PELA PRESTAÇÃO DE SERVIÇOS - OUTRAS	495.386.000		
1.1.2.8.02.9.1.0001	TAXAS PELA PRESTAÇÃO DE SERVIÇOS	205.933.000		
1.1.2.8.02.9.1.0004	TAXA DE PRORROGAÇÃO DE PRAZO DE BENEFÍCIO	36.000		
1.1.2.8.02.9.1.0005	TAXA DE ADMINISTRAÇÃO - PROGRAMA GOYAZES	141.000		
1.1.2.8.02.9.1.0010	TAXA DE ANTECIPAÇÃO - PRODUZIR	204.319.000		
1.1.2.8.02.9.1.0011	TAXA DE ANTECIPAÇÃO - CENTROPRODUZIR	1.709.000		
1.1.2.8.02.9.1.0012	TAXA DE ANTECIPAÇÃO - COMEXPRODUZIR	26.926.000		
1.1.2.8.02.9.1.0013	TAXA DE ANTECIPAÇÃO - LOGPRODUZIR	1.389.000		
1.1.2.8.02.9.1.0014	TAXA DE ANTECIPAÇÃO - MICROPRODUZIR	224.000		
1.1.2.8.02.9.1.0017	TAXA DE ANTECIPAÇÃO - PROGREDIR	2.866.000		
1.1.2.8.02.9.1.0018	TAXA DE UTILIZAÇÃO POTENCIAL DO SERVIÇO DE EXTINÇÃO DE INCÊNDIO	26.382.000		
1.1.2.8.02.9.1.0031	ATUALIZAÇÃO MONETÁRIA DA TAXA PELA PRESTAÇÃO DE SERVIÇOS	53.000		
1.1.2.8.02.9.1.0034	BOLSA GARANTIA FOMENTAR	18.000.000		
1.1.2.8.02.9.1.0035	EMOLUMENTOS FOMENTAR	7.240.000		
1.1.2.8.02.9.1.0036	ATUALIZAÇÃO MONETÁRIA BOLSA GARANTIA FOMENTAR	83.000		
1.1.2.8.02.9.1.0037	ATUALIZAÇÃO MONETÁRIA EMOLUMENTOS FOMENTAR	85.000		
1.1.2.8.02.9.5.0000	TAXAS PELA PRESTAÇÃO DE SERVIÇOS - OUTRAS - MULTAS	1.751.000		
1.1.2.8.02.9.5.0001	TAXA PELA PRESTAÇÃO DE SERVIÇOS - MULTA DE MORA	1.331.000		
1.1.2.8.02.9.5.0004	EMOLUMENTOS FOMENTAR - MULTA DE MORA	420.000		
1.1.2.8.02.9.6.0000	TAXAS PELA PRESTAÇÃO DE SERVIÇOS - OUTRAS - JUROS	935.000		
1.1.2.8.02.9.6.0001	TAXA PELA PRESTAÇÃO DE SERVIÇOS - JUROS DE MORA	852.000		
1.1.2.8.02.9.6.0003	BOLSA GARANTIA FOMENTAR - JUROS DE MORA	83.000		
1.2.0.0.00.0.0.0000	CONTRIBUIÇÕES		1.536.962.000	
1.2.1.0.00.0.0.0000	CONTRIBUIÇÕES SOCIAIS		1.536.962.000	
1.2.1.8.00.0.0.0000	CONTRIBUIÇÕES SOCIAIS ESPECÍFICAS DE ESTADOS, DF E MUNICÍPIOS		1.536.962.000	
1.2.1.8.01.0.0.0000	CONTRIBUIÇÃO DO SERVIDOR CIVIL PARA O PLANO DE SEGURIDADE SOCIAL - CPSSS - ESPECÍFICO DE EST/DF/MUN	1.166.302.000		

DEMONSTRATIVO DA RECEITA - FUNDOS ESPECIAIS DO EXECUTIVO

R$ 1,00

CÓDIGO	ESPECIFICAÇÃO	ALÍNEA / SUBALÍNEA	ORIGEM/ESPÉCIE/RUBRICA	CATEGORIA ECONÔMICA
1.2.1.8.01.1.0.0000	CPSSS DO SERVIDOR CIVIL ATIVO	629.002.000		
1.2.1.8.01.1.1.0000	CPSSS DO SERVIDOR CIVIL ATIVO - PRINCIPAL	628.966.000		
1.2.1.8.01.1.1.0001	CPSSS DO SERVIDOR CIVIL ATIVO	478.578.000		
1.2.1.8.01.1.1.0002	CPSSS DO SERVIDOR CIVIL ATIVO - ASSEMBLÉIA LEGISLATIVA	6.044.000		
1.2.1.8.01.1.1.0003	CPSSS DO SERVIDOR CIVIL ATIVO - TRIBUNAL DE CONTAS DO ESTADO	9.130.000		
1.2.1.8.01.1.1.0004	CPSSS DO SERVIDOR CIVIL ATIVO - TRIBUNAL DE CONTAS DOS MUNICÍPIOS	7.978.000		
1.2.1.8.01.1.1.0005	CPSSS DO SERVIDOR CIVIL ATIVO - TRIBUNAL DE JUSTIÇA	92.618.000		
1.2.1.8.01.1.1.0006	CPSSS DO SERVIDOR CIVIL ATIVO - MINISTÉRIO PÚBLICO	34.095.000		
1.2.1.8.01.1.1.0007	CPSSS DO SERVIDOR CIVIL ATIVO - DEFENSORIA PÚBLICA	523.000		
1.2.1.8.01.1.5.0000	CPSSS DO SERVIDOR CIVIL ATIVO - MULTAS	36.000		
1.2.1.8.01.1.5.0001	CPSSS DO SERVIDOR CIVIL ATIVO - MULTAS	36.000		
1.2.1.8.01.2.0.0000	CPSSS DO SERVIDOR CIVIL INATIVO	441.558.000		
1.2.1.8.01.2.1.0000	CPSSS DO SERVIDOR CIVIL INATIVO - PRINCIPAL	441.558.000		
1.2.1.8.01.2.1.0001	CPSSS DO SERVIDOR CIVIL INATIVO	370.834.000		
1.2.1.8.01.2.1.0002	CPSSS DO SERVIDOR CIVIL INATIVO - ASSEMBLÉIA LEGISLATIVA	10.905.000		
1.2.1.8.01.2.1.0003	CPSSS DO SERVIDOR CIVIL INATIVO - TRIBUNAL DE CONTAS DO ESTADO	17.824.000		
1.2.1.8.01.2.1.0004	CPSSS DO SERVIDOR CIVIL INATIVO - TRIBUNAL DE CONTAS DOS MUNICÍPIOS	8.132.000		
1.2.1.8.01.2.1.0005	CPSSS DO SERVIDOR CIVIL INATIVO - TRIBUNAL DE JUSTIÇA	26.030.000		
1.2.1.8.01.2.1.0006	CPSSS DO SERVIDOR CIVIL INATIVO - MINISTÉRIO PÚBLICO	7.831.000		
1.2.1.8.01.2.1.0007	CPSSS DO SERVIDOR CIVIL INATIVO - DEFENSORIA PÚBLICA	2.000		
1.2.1.8.01.3.0.0000	CPSSS DO SERVIDOR CIVIL - PENSIONISTAS	91.982.000		
1.2.1.8.01.3.1.0000	CPSSS DO SERVIDOR CIVIL - PENSIONISTAS - PRINCIPAL	91.982.000		
1.2.1.8.01.3.1.0001	CPSSS DO SERVIDOR CIVIL - PENSIONISTAS	75.005.000		
1.2.1.8.01.3.1.0002	CPSSS DO SERVIDOR CIVIL - PENSIONISTAS - ASSEMBLÉIA LEGISLATIVA	2.039.000		
1.2.1.8.01.3.1.0003	CPSSS DO SERVIDOR CIVIL - PENSIONISTAS - TRIBUNAL DE CONTAS DO ESTADO	3.321.000		
1.2.1.8.01.3.1.0004	CPSSS DO SERVIDOR CIVIL - PENSIONISTAS - TRIBUNAL DE CONTAS DOS MUNICÍPIOS	1.335.000		
1.2.1.8.01.3.1.0005	CPSSS DO SERVIDOR CIVIL - PENSIONISTAS - TRIBUNAL DE JUSTIÇA	6.579.000		
1.2.1.8.01.3.1.0006	CPSSS DO SERVIDOR CIVIL - PENSIONISTAS - MINISTÉRIO PÚBLICO	3.701.000		
1.2.1.8.01.3.1.0007	CPSSS DO SERVIDOR CIVIL - PENSIONISTAS - DEFENSORIA PÚBLICA	2.000		
1.2.1.8.01.4.0.0000	CPSSS ORIUNDA DE SENTENÇAS JUDICIAIS - SERVIDOR CIVIL ATIVO	1.600.000		
1.2.1.8.01.4.1.0000	CPSSS ORIUNDA DE SENTENÇAS JUDICIAIS - SERVIDOR CIVIL ATIVO - PRINCIPAL	1.600.000		
1.2.1.8.01.4.1.0001	CPSSS ORIUNDA DE SENTENÇAS JUDICIAIS - SERVIDOR CIVIL ATIVO	1.600.000		
1.2.1.8.01.5.0.0000	CPSSS ORIUNDA DE SENTENÇAS JUDICIAIS - SERVIDOR CIVIL INATIVO	1.700.000		
1.2.1.8.01.5.1.0000	CPSSS ORIUNDA DE SENTENÇAS JUDICIAIS - SERVIDOR CIVIL	1.700.000		

DEMONSTRATIVO DA RECEITA - FUNDOS ESPECIAIS DO EXECUTIVO

R$ 1,00

CÓDIGO	ESPECIFICAÇÃO	ALÍNEA / SUBALÍNEA	ORIGEM/ESPÉCIE/RUBRICA	CATEGORIA ECONÔMICA
	INATIVO - PRINCIPAL			
1.2.1.8.01.5.1.0001	CPSSS ORIUNDA DE SENTENÇAS JUDICIAIS - SERVIDOR CIVIL INATIVO	1.700.000		
1.2.1.8.01.6.0.0000	CPSSS ORIUNDA DE SENTENÇAS JUDICIAIS - SERVIDOR CIVIL - PENSIONISTAS	460.000		
1.2.1.8.01.6.1.0000	CPSSS ORIUNDA DE SENTENÇAS JUDICIAIS - SERVIDOR CIVIL - PENSIONISTAS - PRINCIPAL	460.000		
1.2.1.8.01.6.1.0001	CPSSS ORIUNDA DE SENTENÇAS JUDICIAIS - SERVIDOR CIVIL - PENSIONISTAS	460.000		
1.2.1.8.03.0.0.0000	CPSSS PATRONAL - SERVIDOR CIVIL - ESPECÍFICO DE EST/DF/MUN	3.480.000		
1.2.1.8.03.1.0.0000	CPSSS PATRONAL - SERVIDOR CIVIL ATIVO	3.480.000		
1.2.1.8.03.1.1.0000	CPSSS PATRONAL - SERVIDOR CIVIL ATIVO - PRINCIPAL	3.400.000		
1.2.1.8.03.1.1.0001	CPSSS PATRONAL SERVIDOR CIVIL ATIVO	3.400.000		
1.2.1.8.03.1.5.0000	CPSSS PATRONAL SERVIDOR CIVIL ATIVO - MULTAS	80.000		
1.2.1.8.03.1.5.0001	CPSSS PATRONAL SERVIDOR CIVIL ATIVO - MULTAS	80.000		
1.2.1.8.05.0.0.0000	CONTRIBUIÇÃO DOS MILITARES E PENSIONISTAS PARA PREVIDÊNCIA MILITAR DE ESTADOS E DF	367.180.000		
1.2.1.8.05.1.0.0000	CONTRIBUIÇÃO DO MILITAR ATIVO	190.315.000		
1.2.1.8.05.1.1.0000	CONTRIBUIÇÃO DO MILITAR ATIVO - PRINCIPAL	190.315.000		
1.2.1.8.05.1.1.0001	CONTRIBUIÇÃO DO MILITAR ATIVO	189.315.000		
1.2.1.8.05.1.1.0002	CONTRIBUIÇÃO DO SERVIDOR ATIVO MILITAR, ORIUNDA DO PAGAMENTO DE SENTENÇAS JUDICIAIS - PRINCIPAL	1.000.000		
1.2.1.8.05.2.0.0000	CONTRIBUIÇÃO DO MILITAR INATIVO	146.744.000		
1.2.1.8.05.2.1.0000	CONTRIBUIÇÃO DO MILITAR INATIVO - PRINCIPAL	146.744.000		
1.2.1.8.05.2.1.0001	CONTRIBUIÇÃO DO MILITAR INATIVO	142.444.000		
1.2.1.8.05.2.1.0002	CONTRIBUIÇÃO DO SERVIDOR INATIVO MILITAR AO RPPS, ORIUNDA DO PAGAMENTO DE SENTENÇAS JUDICIAIS - PRINCIPAL	4.300.000		
1.2.1.8.05.3.0.0000	CONTRIBUIÇÃO DOS PENSIONISTAS MILITARES	30.121.000		
1.2.1.8.05.3.1.0000	CONTRIBUIÇÃO DOS PENSIONISTAS MILITARES - PRINCIPAL	30.121.000		
1.2.1.8.05.3.1.0001	CONTRIBUIÇÃO DOS PENSIONISTAS MILITARES	29.460.000		
1.2.1.8.05.3.1.0002	CONTRIBUIÇÃO DO PENSIONISTA MILITAR, ORIUNDA DO PAGAMENTO DE SENTENÇAS JUDICIAIS - PRINCIPAL	661.000		
1.3.0.0.00.0.0.0000	RECEITA PATRIMONIAL		12.880.000	
1.3.1.0.00.0.0.0000	EXPLORAÇÃO DO PATRIMÔNIO IMOBILIÁRIO DO ESTADO		5.057.000	
1.3.1.0.01.0.0.0000	ALUGUÉIS, ARRENDAMENTOS, FOROS, LAUDÊMIOS, TARIFAS DE OCUPAÇÃO	1.388.000		
1.3.1.0.01.1.0.0000	ALUGUÉIS E ARRENDAMENTOS	1.388.000		
1.3.1.0.01.1.1.0000	ALUGUÉIS E ARRENDAMENTOS - PRINCIPAL	1.388.000		
1.3.1.0.01.1.1.0007	ALUGUÉIS E ARRENDAMENTOS BENS IMÓVEIS	1.388.000		
1.3.1.0.02.0.0.0000	CONCESSÃO, PERMISSÃO, AUTORIZAÇÃO OU CESSÃO DO DIREITO DE USO DE BENS IMÓVEIS PÚBLICOS	3.669.000		
1.3.1.0.02.1.0.0000	CONCESSÃO, PERMISSÃO, AUTORIZAÇÃO OU CESSÃO DO DIREITO DE USO DE BENS IMÓVEIS PÚBLICOS	3.669.000		
1.3.1.0.02.1.1.0000	CONCESSÃO, PERMISSÃO, AUTORIZAÇÃO OU CESSÃO DO DIREITO DE USO DE BENS IMÓVEIS PÚBLICOS - PRINCIPAL	3.669.000		
1.3.1.0.02.1.1.0019	OUTRAS RECEITAS DE CONCESSÕES E PERMISSÕES - DIREITOS DE USO DE BENS PÚBLICOS	54.000		

DEMONSTRATIVO DA RECEITA - FUNDOS ESPECIAIS DO EXECUTIVO

R$ 1,00

CÓDIGO	ESPECIFICAÇÃO	ALÍNEA / SUBALÍNEA	ORIGEM/ESPÉCIE/RUBRICA	CATEGORIA ECONÔMICA
1.3.1.0.02.1.1.0021	LICENÇA DE USO E OCUPAÇÃO DO SOLO NAS FAIXAS DE DOMÍNIO E LINDEIRAS	3.615.000		
1.3.2.0.00.0.0.0000	VALORES MOBILIÁRIOS		7.823.000	
1.3.2.1.00.0.0.0000	JUROS E CORREÇÕES MONETÁRIAS		7.823.000	
1.3.2.1.00.1.0.0000	REMUNERAÇÃO DE DEPÓSITOS BANCÁRIOS	7.110.000		
1.3.2.1.00.1.1.0000	REMUNERAÇÃO DE DEPÓSITOS BANCÁRIOS - PRINCIPAL	7.110.000		
1.3.2.1.00.1.1.0006	REMUNERAÇÃO DE DEPÓSITOS DE POUPANÇA - (CONVÊNIO COM A UNIÃO) - PRINCIPAL	44.000		
1.3.2.1.00.1.1.0008	RECEITA DE REMUNERAÇÃO DE DEPÓSITOS BANCÁRIOS DE RECURSOS VINCULADOS / CONTRIBUIÇÃO DE INTERVENÇÃO NO DOMÍNIO ECONÔMICO (CIDE) - PRINCIPAL	10.000		
1.3.2.1.00.1.1.0023	REMUNERAÇÃO DEP. BANCÁRIOS DE REC. NÃO VINC. - OUTRAS TRANSFERÊNCIAS UNIÃO (TRANSF. CORRENTE) - PRINCIPAL	99.000		
1.3.2.1.00.1.1.0024	REMUNERAÇÃO DEP. BANCÁRIOS DE REC. NÃO VINC. - OUTRAS TRANSFERÊNCIAS UNIÃO (TRANSF. CAPITAL) - PRINCIPAL	154.000		
1.3.2.1.00.1.1.0038	RENDIMENTOS DE APLICAÇÕES DE CURTO PRAZO EM CONTA CORRENTE CONVÊNIOS COM OUTRAS ENTIDADES - SAÚDE	10.000		
1.3.2.1.00.1.1.0040	REMUNERAÇÃO DE DEPÓSITOS BANCÁRIOS DE RECURSOS NÃO VINCULADOS -TRANSFERÊNCIAS CORRENTES (UNIÃO) - SAÚDE	615.000		
1.3.2.1.00.1.1.0041	REMUNERAÇÃO DE DEPÓSITOS BANCÁRIOS DE RECURSOS NÃO VINCULADOS - TRANSFERÊNCIAS DE CAPITAL - SAÚDE	320.000		
1.3.2.1.00.1.1.0043	RENDIMENTO APLICAÇÃO CURTO PRAZO EM CONTA CORRENTE - PROTEGE	8.000		
1.3.2.1.00.1.1.0045	RENDIMENTO DE DEPÓSITOS DE POUPANÇA -TRANSFERÊNCIAS CORRENTES (UNIÃO) - SAÚDE	673.000		
1.3.2.1.00.1.1.0047	REMUNERAÇÃO DE DEPÓSITOS BANCÁRIOS OUTRAS TRANSFERÊNCIAS CORRENTES DA UNIÃO - ASSISTÊNCIA SOCIAL	157.000		
1.3.2.1.00.1.1.0050	REMUNERAÇÃO DE DEPÓSITOS DE POUPANÇA - CONVÊNIO COM A UNIÃO - SAÚDE	642.000		
1.3.2.1.00.1.1.0058	REMUNERAÇÃO DE DEPÓSITOS BANCÁRIOS - TRANSFERÊNCIAS DE CAPITAL UNIÃO - ASSISTÊNCIA SOCIAL	10.000		
1.3.2.1.00.1.1.0064	RECEITA DE REMUNERAÇÃO DE DEPÓSITOS DE POUPANÇA - FUNDOS ESPECIAIS	4.000		
1.3.2.1.00.1.1.0065	RENDIMENTO APLICAÇÃO CURTO PRAZO EM CONTA CORRENTE - FUNDOS ESPECIAIS	4.336.000		
1.3.2.1.00.1.1.0075	RENDIMENTO DE APLICAÇÕES DE CURTO PRAZO EM CONTA CORRENTE - FUNDOS ESPECIAIS	10.000		
1.3.2.1.00.1.1.0078	RENDIMENTOS DE APLICAÇÕES DE CURTO PRAZO EM CONTA CORRENTE - RECURSOS PROTEGE ADICIONAL DE 2% ICMS	18.000		
1.3.2.1.00.4.0.0000	REMUNERAÇÃO DOS RECURSOS DO REGIME PRÓPRIO DE PREVIDÊNCIA SOCIAL - RPPS	713.000		
1.3.2.1.00.4.1.0000	REMUNERAÇÃO DOS RECURSOS DO REGIME PRÓPRIO DE PREVIDÊNCIA SOCIAL - RPPS - PRINCIPAL	713.000		
1.3.2.1.00.4.1.0001	REMUNERAÇÃO DOS RECURSOS DO REGIME PRÓPRIO DE PREVIDÊNCIA SOCIAL - RPPS	702.000		
1.3.2.1.00.4.1.0002	REMUNERAÇÃO DE DEPÓSITOS ORIUNDOS DE RECURSOS PARA A COBERTURA DO DÉFICIT	11.000		
1.6.0.0.00.0.0.0000	RECEITA DE SERVIÇOS		51.559.000	
1.6.1.0.00.0.0.0000	SERVIÇOS ADMINISTRATIVOS E COMERCIAIS GERAIS		525.000	

DEMONSTRATIVO DA RECEITA - FUNDOS ESPECIAIS DO EXECUTIVO

R$ 1,00

CÓDIGO	ESPECIFICAÇÃO	ALÍNEA / SUBALÍNEA	ORIGEM/ESPÉCIE/RUBRICA	CATEGORIA ECONÔMICA
1.6.1.0.01.0.0.0000	SERVIÇOS ADMINISTRATIVOS E COMERCIAIS GERAIS	17.000		
1.6.1.0.01.1.0.0000	SERVIÇOS ADMINISTRATIVOS E COMERCIAIS GERAIS	17.000		
1.6.1.0.01.1.1.0000	SERVIÇOS ADMINISTRATIVOS E COMERCIAIS GERAIS - PRINCIPAL	17.000		
1.6.1.0.01.1.1.0033	SERVIÇOS CULTURAIS	15.000		
1.6.1.0.01.1.1.0040	SERVIÇOS DE FOTOCÓPIAS OU CÓPIAS HELIOGRÁFICAS	2.000		
1.6.1.0.03.0.0.0000	SERVIÇOS DE REGISTRO, CERTIFICAÇÃO E FISCALIZAÇÃO	500.000		
1.6.1.0.03.1.0.0000	SERVIÇOS DE REGISTRO, CERTIFICAÇÃO E FISCALIZAÇÃO	500.000		
1.6.1.0.03.1.1.0000	SERVIÇOS DE REGISTRO, CERTIFICAÇÃO E FISCALIZAÇÃO - PRINCIPAL	500.000		
1.6.1.0.03.1.1.0002	CERTIFICAÇÃO DE PRODUTOS E SERVIÇOS - PRINCIPAL	500.000		
1.6.1.0.04.0.0.0000	SERVIÇOS DE INFORMAÇÃO E TECNOLOGIA	8.000		
1.6.1.0.04.1.0.0000	SERVIÇOS DE INFORMAÇÃO E TECNOLOGIA	8.000		
1.6.1.0.04.1.1.0000	SERVIÇOS DE INFORMAÇÃO E TECNOLOGIA - PRINCIPAL	8.000		
1.6.1.0.04.1.1.0010	SERVIÇOS DA ATIVIDADE AMBIENTAL - PARECER TÉCNICO	8.000		
1.6.4.0.00.0.0.0000	SERVIÇOS E ATIVIDADES FINANCEIRAS		51.034.000	
1.6.4.0.01.0.0.0000	RETORNO DE OPERAÇÕES, JUROS E ENCARGOS FINANCEIROS	51.034.000		
1.6.4.0.01.1.0.0000	RETORNO DE OPERAÇÕES, JUROS E ENCARGOS FINANCEIROS	51.034.000		
1.6.4.0.01.1.1.0000	RETORNO DE OPERAÇÕES, JUROS E ENCARGOS FINANCEIROS - PRINCIPAL	50.824.000		
1.6.4.0.01.1.1.0003	RETORNO DE OPERAÇÕES, JUROS E ENCARGOS FINANCEIROS	50.778.000		
1.6.4.0.01.1.1.0004	ATUALIZAÇÃO MONETÁRIA DE RETORNO DE OPERAÇÕES, JUROS E ENCARGOS FINANCEIROS	46.000		
1.6.4.0.01.1.5.0000	RETORNO DE OPERAÇÕES, JUROS E ENCARGOS FINANCEIROS - MULTAS	119.000		
1.6.4.0.01.1.5.0002	RETORNO DE OPERAÇÕES, JUROS E ENCARGOS FINANCEIROS - MULTA DE MORA	119.000		
1.6.4.0.01.1.6.0000	RETORNO DE OPERAÇÕES, JUROS E ENCARGOS FINANCEIROS - JUROS	91.000		
1.6.4.0.01.1.6.0002	RETORNO DE OPERAÇÕES, JUROS E ENCARGOS FINANCEIROS - JUROS DE MORA	91.000		
1.7.0.0.00.0.0.0000	TRANSFERÊNCIAS CORRENTES		352.021.000	
1.7.1.0.00.0.0.0000	TRANSFERÊNCIAS DA UNIÃO E DE SUAS ENTIDADES		351.879.000	
1.7.1.8.00.0.0.0000	TRANSFERÊNCIAS DA UNIÃO - ESPECÍFICAS DE ESTADOS, DF E MUNICÍPIOS		351.879.000	
1.7.1.8.03.0.0.0000	TRANSFERÊNCIA DE RECURSOS DO SISTEMA ÚNICO DE SAÚDE - SUS - REPASSES FUNDO A FUNDO	334.232.000		
1.7.1.8.03.1.0.0000	TRANSFERÊNCIA DE RECURSOS DO SISTEMA ÚNICO DE SAÚDE - SUS - REPASSES FUNDO A FUNDO	390.000		
1.7.1.8.03.1.1.0000	TRANSFERÊNCIA DE RECURSOS DO SISTEMA ÚNICO DE SAÚDE - SUS - REPASSES FUNDO A FUNDO - PRINCIPAL	390.000		
1.7.1.8.03.1.1.0007	TRANSFERÊNCIA DE RECURSOS DO SUS - ATENÇÃO BÁSICA	390.000		
1.7.1.8.03.2.0.0000	TRANSFERÊNCIA DE RECURSOS DO SUS - ATENÇÃO DE MÉDIA E ALTA COMPLEXIDADE AMBULATORIAL E HOSPITALAR	296.757.000		
1.7.1.8.03.2.1.0000	TRANSFERÊNCIA DE RECURSOS DO SUS - ATENÇÃO DE MÉDIA E ALTA COMPLEXIDADE AMBULATORIAL E HOSPITALAR - PRINCIPAL	296.757.000		
1.7.1.8.03.2.1.0001	TRANSFERÊNCIA DE RECURSOS DO SUS - ATENÇÃO DE MÉDIA E ALTA COMPLEXIDADE AMBULATORIAL E HOSPITALAR	296.757.000		

DEMONSTRATIVO DA RECEITA - FUNDOS ESPECIAIS DO EXECUTIVO

R$ 1,00

CÓDIGO	ESPECIFICAÇÃO	ALÍNEA / SUBALÍNEA	ORIGEM/ESPÉCIE/RUBRICA	CATEGORIA ECONÔMICA
1.7.1.8.03.3.0.0000	TRANSFERÊNCIA DE RECURSOS DO SUS - VIGILÂNCIA EM SAÚDE	16.610.000		
1.7.1.8.03.3.1.0000	TRANSFERÊNCIA DE RECURSOS DO SUS - VIGILÂNCIA EM SAÚDE - PRINCIPAL	16.610.000		
1.7.1.8.03.3.1.0001	TRANSFERÊNCIA DE RECURSOS DO SUS - VIGILÂNCIA EM SAÚDE	16.610.000		
1.7.1.8.03.4.0.0000	TRANSFERÊNCIA DE RECURSOS DO SUS - ASSISTÊNCIA FARMACÊUTICA	20.329.000		
1.7.1.8.03.4.1.0000	TRANSFERÊNCIA DE RECURSOS DO SUS - ASSISTÊNCIA FARMACÊUTICA - PRINCIPAL	20.329.000		
1.7.1.8.03.4.1.0001	TRANSFERÊNCIA DE RECURSOS DO SUS - ASSISTÊNCIA FARMACÊUTICA	20.329.000		
1.7.1.8.03.5.0.0000	TRANSFERÊNCIA DE RECURSOS DO SUS - GESTÃO DO SUS	136.000		
1.7.1.8.03.5.1.0000	TRANSFERÊNCIA DE RECURSOS DO SUS - GESTÃO DO SUS - PRINCIPAL	136.000		
1.7.1.8.03.5.1.0001	TRANSFERÊNCIA DE RECURSOS DO SUS - GESTÃO DO SUS	136.000		
1.7.1.8.03.9.0.0000	TRANSFERÊNCIA DE RECURSOS DO SUS - OUTROS PROGRAMAS FINANCIADOS POR TRANSFERÊNCIAS FUNDO A FUNDO	10.000		
1.7.1.8.03.9.1.0000	TRANSFERÊNCIA DE RECURSOS DO SUS - OUTROS PROGRAMAS FINANCIADOS POR TRANSFERÊNCIAS FUNDO A FUNDO - PRINCIPAL	10.000		
1.7.1.8.03.9.1.0002	TRANSFERÊNCIA DE RECURSOS DO SUS PARA AÇÕES DE COMBATE AO CORONAVÍRUS	10.000		
1.7.1.8.10.0.0.0000	TRANSFERÊNCIAS DE CONVÊNIOS DA UNIÃO E DE SUAS ENTIDADES	463.000		
1.7.1.8.10.9.0.0000	OUTRAS TRANSFERÊNCIAS DE CONVÊNIOS DA UNIÃO	463.000		
1.7.1.8.10.9.1.0000	OUTRAS TRANSFERÊNCIAS DE CONVÊNIOS DA UNIÃO - PRINCIPAL	463.000		
1.7.1.8.10.9.1.0008	TRANSF. CONV. UNIÃO PARA SEG. PÚBLICA - RECURSOS PARA CUSTEIO DE DESPESAS CORRENTES - PRINCIPAL	463.000		
1.7.1.8.11.0.0.0000	TRANSFERÊNCIAS DE RECURSOS PARA SEGURANÇA PÚBLICA	10.494.000		
1.7.1.8.11.2.0.0000	TRANSFERÊNCIA DE RECURSOS DO FUNDO NACIONAL DE SEGURANÇA PÚBLICA - FNSP - OBRIGATÓRIAS	5.000.000		
1.7.1.8.11.2.1.0000	TRANSFERÊNCIA DE RECURSOS DO FUNDO NACIONAL DE SEGURANÇA PÚBLICA - FNSP - OBRIGATÓRIAS - PRINCIPAL	5.000.000		
1.7.1.8.11.2.1.0001	TRANSFERÊNCIA DE RECURSOS DO FUNDO NACIONAL DE SEGURANÇA PÚBLICA - FNSP - OBRIGATÓRIAS	5.000.000		
1.7.1.8.11.3.0.0000	TRANSFERÊNCIA DE RECURSOS DO FUNDO NACIONAL DE SEGURANÇA PÚBLICA - FNSP - ACORDADAS	5.494.000		
1.7.1.8.11.3.1.0000	TRANSFERÊNCIA DE RECURSOS DO FUNDO NACIONAL DE SEGURANÇA PÚBLICA - FNSP - ACORDADAS - PRINCIPAL	5.494.000		
1.7.1.8.11.3.1.0001	TRANSFERÊNCIA DE RECURSOS DO FUNDO NACIONAL DE SEGURANÇA PÚBLICA - FNSP - ACORDADAS	5.494.000		
1.7.1.8.12.0.0.0000	TRANSFERÊNCIAS DE RECURSOS DO FUNDO NACIONAL DE ASSISTÊNCIA SOCIAL - FNAS	238.000		
1.7.1.8.12.1.0.0000	TRANSFERÊNCIAS DE RECURSOS DO FUNDO NACIONAL DE ASSISTÊNCIA SOCIAL - FNAS	238.000		
1.7.1.8.12.1.1.0000	TRANSFERÊNCIAS DE RECURSOS DO FUNDO NACIONAL DE ASSISTÊNCIA SOCIAL - FNAS - PRINCIPAL	238.000		
1.7.1.8.12.1.1.0001	TRANSFERÊNCIAS DE RECURSOS DO FUNDO NACIONAL DE	158.000		

DEMONSTRATIVO DA RECEITA - FUNDOS ESPECIAIS DO EXECUTIVO

R$ 1,00

CÓDIGO	ESPECIFICAÇÃO	ALÍNEA / SUBALÍNEA	ORIGEM/ESPÉCIE/RUBRICA	CATEGORIA ECONÔMICA
	ASSISTÊNCIA SOCIAL - FNAS			
1.7.1.8.12.1.1.0002	TRANSFERÊNCIAS DE RECURSOS DO FNAS PARA AÇÕES EMERGENCIAIS DE ENFRENTAMENTO A COVID-19	80.000		
1.7.1.8.99.0.0.0000	OUTRAS TRANSFERÊNCIAS DA UNIÃO	6.452.000		
1.7.1.8.99.1.0.0000	OUTRAS TRANSFERÊNCIAS DA UNIÃO	6.452.000		
1.7.1.8.99.1.1.0000	OUTRAS TRANSFERÊNCIAS DA UNIÃO - PRINCIPAL	6.452.000		
1.7.1.8.99.1.1.0009	TRANSFERÊNCIAS DE RECURSOS FUNDO A FUNDO PARA APARELHAMENTO DE PENITENCIÁRIAS	1.442.000		
1.7.1.8.99.1.1.0017	TRANSFERÊNCIA AUXÍLIO FINANCEIRO EM AÇÕES DE ENFRENTAMENTO À COVID-19 - LC N° 173/2020	10.000		
1.7.1.8.99.1.1.0018	TRANSFERÊNCIA DE RECURSOS DO FUNDO DE AMPARO DO TRABALHADOR	5.000.000		
1.7.4.0.00.0.0.0000	TRANSFERÊNCIAS DE INSTITUIÇÕES PRIVADAS		122.000	
1.7.4.8.00.0.0.0000	TRANSFERÊNCIAS DE INSTITUIÇÕES PRIVADAS - ESPECÍFICAS DE ESTADOS, DF E MUNICÍPIOS		122.000	
1.7.4.8.01.0.0.0000	TRANSFERÊNCIA DE CONVÊNIOS DE INSTITUIÇÕES PRIVADAS PARA EST/DF/MUN	100.000		
1.7.4.8.01.9.0.0000	OUTRAS TRANSFERÊNCIAS DE CONVÊNIOS DE INSTITUIÇÕES PRIVADAS	100.000		
1.7.4.8.01.9.1.0000	OUTRAS TRANSFERÊNCIAS DE CONVÊNIOS DE INSTITUIÇÕES PRIVADAS - PRINCIPAL	100.000		
1.7.4.8.01.9.1.0009	TRANSFERÊNCIAS DE CONVÊNIOS DE INSTITUIÇÕES PRIVADAS PARA PROGRAMAS DE GESTÃO E PLANEJAMENTO GOVERNAMENTAL ADMINISTRATIVOS - ASSISTÊNCIA SOCIAL	100.000		
1.7.4.8.10.0.0.0000	TRANSFERÊNCIA DE CONVÊNIOS DE INSTITUIÇÕES PRIVADAS	22.000		
1.7.4.8.10.1.0.0000	TRANSFERÊNCIA DE CONVÊNIOS DE INSTITUIÇÕES PRIVADAS	22.000		
1.7.4.8.10.1.1.0000	TRANSFERÊNCIA DE CONVÊNIOS DE INSTITUIÇÕES PRIVADAS - PRINCIPAL	22.000		
1.7.4.8.10.1.1.0020	TRANSFERÊNCIAS DE INSTITUIÇÕES PRIVADAS À SEGURANÇA PÚBLICA	2.000		
1.7.4.8.10.1.1.0021	DOAÇÕES DE PESSOAS JURÍDICAS	20.000		
1.7.7.0.00.0.0.0000	TRANSFERÊNCIAS DE PESSOAS FÍSICAS		20.000	
1.7.7.0.00.1.0.0000	TRANSFERÊNCIAS DE PESSOAS FÍSICAS	20.000		
1.7.7.0.00.1.1.0000	TRANSFERÊNCIAS DE PESSOAS FÍSICAS - PRINCIPAL	20.000		
1.7.7.0.00.1.1.0004	TRANSFERÊNCIAS DE PESSOAS FÍSICAS A FUNDOS	20.000		
1.9.0.0.00.0.0.0000	OUTRAS RECEITAS CORRENTES		902.570.000	
1.9.1.0.00.0.0.0000	MULTAS ADMINISTRATIVAS CONTRATUAIS E JUDICIAIS		87.849.000	
1.9.1.0.01.0.0.0000	MULTAS PREVISTAS EM LEGISLAÇÃO ESPECÍFICA	86.964.000		
1.9.1.0.01.1.0.0000	MULTAS PREVISTAS EM LEGISLAÇÃO ESPECÍFICA	86.964.000		
1.9.1.0.01.1.1.0000	MULTAS PREVISTAS EM LEGISLAÇÃO ESPECÍFICA - PRINCIPAL	81.087.000		
1.9.1.0.01.1.1.0042	MULTAS PREVISTAS NA LEGISLAÇÃO DE TRÂNSITO	69.668.000		
1.9.1.0.01.1.1.0047	MULTAS APLICADAS PELO PROCON (LEI N. 12.207/93)	11.419.000		
1.9.1.0.01.1.3.0000	MULTAS PREVISTAS EM LEGISLAÇÃO ESPECÍFICA - DÍVIDA ATIVA	5.238.000		
1.9.1.0.01.1.3.0024	MULTAS APLICADAS PELO PROCON (LEI N. 12.207/93) - DÍVIDA ATIVA	4.862.000		
1.9.1.0.01.1.3.0025	ATUALIZAÇÃO MONETÁRIA MULTAS APLICADAS PELO PROCON (LEI N. 12.207/93) - DÍVIDA ATIVA	376.000		
1.9.1.0.01.1.7.0000	MULTAS PREVISTAS EM LEGISLAÇÃO ESPECÍFICA - DÍVIDA	302.000		

DEMONSTRATIVO DA RECEITA - FUNDOS ESPECIAIS DO EXECUTIVO

R$ 1,00

CÓDIGO	ESPECIFICAÇÃO	ALÍNEA / SUBALÍNEA	ORIGEM/ESPÉCIE/RUBRICA	CATEGORIA ECONÔMICA
	ATIVA - MULTAS			
1.9.1.0.01.1.7.0012	MULTAS APLICADAS PELO PROCON (LEI N. 12.207/93) - DÍVIDA ATIVA - MULTA DE MORA	302.000		
1.9.1.0.01.1.8.0000	MULTAS PREVISTAS EM LEGISLAÇÃO ESPECÍFICA - DÍVIDA ATIVA - JUROS	337.000		
1.9.1.0.01.1.8.0020	MULTAS APLICADAS PELO PROCON (LEI N. 12.207/93) - DÍVIDA ATIVA - JUROS DE MORA	337.000		
1.9.1.0.06.0.0.0000	MULTAS POR DANOS AMBIENTAIS	49.000		
1.9.1.0.06.1.0.0000	MULTAS ADMINISTRATIVAS POR DANOS AMBIENTAIS	37.000		
1.9.1.0.06.1.1.0000	MULTAS ADMINISTRATIVAS POR DANOS AMBIENTAIS - PRINCIPAL	37.000		
1.9.1.0.06.1.1.0005	MULTAS ADMINISTRATIVAS POR DANOS AMBIENTAIS	37.000		
1.9.1.0.06.2.0.0000	MULTAS JUDICIAIS POR DANOS AMBIENTAIS	12.000		
1.9.1.0.06.2.1.0000	MULTAS JUDICIAIS POR DANOS AMBIENTAIS - PRINCIPAL	12.000		
1.9.1.0.06.2.1.0002	MULTAS JUDICIAIS POR DANOS AMBIENTAIS	12.000		
1.9.1.0.08.0.0.0000	MULTAS DECORRENTES DE SENTENÇAS JUDICIAIS	600.000		
1.9.1.0.08.1.0.0000	MULTAS DECORRENTES DE SENTENÇAS JUDICIAIS	600.000		
1.9.1.0.08.1.1.0000	MULTAS DECORRENTES DE SENTENÇAS JUDICIAIS - PRINCIPAL	560.000		
1.9.1.0.08.1.1.0005	MULTA DECORRENTE DE SENTENÇA PENAL CONDENATÓRIA	258.000		
1.9.1.0.08.1.1.0006	MULTAS DECORRENTES DE SENTENÇAS JUDICIAIS	302.000		
1.9.1.0.08.1.3.0000	MULTAS DECORRENTES DE SENTENÇAS JUDICIAIS - DÍVIDA ATIVA	38.000		
1.9.1.0.08.1.3.0003	MULTA DECORRENTE DE SENTENÇA PENAL CONDENATÓRIA - DÍVIDA ATIVA	29.000		
1.9.1.0.08.1.3.0004	ATUALIZAÇÃO MONETÁRIA MULTA DECORRENTE DE SENTENÇA PENAL CONDENATÓRIA	9.000		
1.9.1.0.08.1.5.0000	MULTAS DECORRENTES DE SENTENÇAS JUDICIAIS - MULTAS	1.000		
1.9.1.0.08.1.5.0002	MULTAS DECORRENTES DE SENTENÇAS JUDICIAIS - MULTA DE MORA	1.000		
1.9.1.0.08.1.6.0000	MULTAS DECORRENTES DE SENTENÇAS JUDICIAIS - JUROS	1.000		
1.9.1.0.08.1.6.0002	MULTAS DECORRENTES DE SENTENÇAS JUDICIAIS - JUROS DE MORA	1.000		
1.9.1.0.09.0.0.0000	MULTAS E JUROS PREVISTOS EM CONTRATOS	236.000		
1.9.1.0.09.1.0.0000	MULTAS E JUROS PREVISTOS EM CONTRATOS	236.000		
1.9.1.0.09.1.1.0000	MULTAS E JUROS PREVISTOS EM CONTRATOS - PRINCIPAL	236.000		
1.9.1.0.09.1.1.0008	MULTAS PREVISTAS EM CONTRATOS - PRINCIPAL	236.000		
1.9.2.0.00.0.0.0000	INDENIZAÇÕES, RESTITUIÇÕES E RESSARCIMENTOS		1.740.000	
1.9.2.1.00.0.0.0000	INDENIZAÇÕES		66.000	
1.9.2.1.01.0.0.0000	INDENIZAÇÕES POR DANOS CAUSADOS AO PATRIMÔNIO PÚBLICO	51.000		
1.9.2.1.01.1.0.0000	INDENIZAÇÕES POR DANOS CAUSADOS AO PATRIMÔNIO PÚBLICO	51.000		
1.9.2.1.01.1.1.0000	INDENIZAÇÕES POR DANOS CAUSADOS AO PATRIMÔNIO PÚBLICO - PRINCIPAL	51.000		
1.9.2.1.01.1.1.0013	INDENIZAÇÕES POR DANOS CAUSADOS AO PATRIMÔNIO PÚBLICO	1.000		
1.9.2.1.01.1.1.0014	INDENIZAÇÕES POR PREJUÍZOS CAUSADOS AO ERÁRIO PÚBLICO	50.000		
1.9.2.1.03.0.0.0000	INDENIZAÇÃO POR SINISTRO	15.000		

DEMONSTRATIVO DA RECEITA - FUNDOS ESPECIAIS DO EXECUTIVO

R$ 1,00

CÓDIGO	ESPECIFICAÇÃO	ALÍNEA / SUBALÍNEA	ORIGEM/ESPÉCIE/RUBRICA	CATEGORIA ECONÔMICA
1.9.2.1.03.1.0.0000	INDENIZAÇÃO POR SINISTRO	15.000		
1.9.2.1.03.1.1.0000	INDENIZAÇÃO POR SINISTRO - PRINCIPAL	15.000		
1.9.2.1.03.1.1.0006	INDENIZAÇÃO DE VEÍCULOS COM PERDA TOTAL	15.000		
1.9.2.2.00.0.0.0000	RESTITUIÇÕES		1.674.000	
1.9.2.2.06.0.0.0000	RESTITUIÇÃO DE DESPESAS DE EXERCÍCIOS ANTERIORES	880.000		
1.9.2.2.06.1.0.0000	RESTITUIÇÃO DE DESPESAS DE EXERCÍCIOS ANTERIORES	880.000		
1.9.2.2.06.1.1.0000	RESTITUIÇÃO DE DESPESAS DE EXERCÍCIOS ANTERIORES - PRINCIPAL	880.000		
1.9.2.2.06.1.1.0007	RESTITUIÇÃO DE PAGAMENTOS INDEVIDOS DE EXERCÍCIOS ANTERIORES - PRINCIPAL	10.000		
1.9.2.2.06.1.1.0026	RESTITUIÇÃO DE PAGAMENTOS INDEVIDOS DE EXERCÍCIOS ANTERIORES - PROTEGE	158.000		
1.9.2.2.06.1.1.0030	RESTITUIÇÃO DE PAGAMENTOS INDEVIDOS DE EXERCÍCIOS ANTERIORES - RPPS	11.000		
1.9.2.2.06.1.1.0032	RESTITUIÇÃO DE PAGAMENTOS INDEVIDOS DE EXERCÍCIOS ANTERIORES - ASSISTÊNCIA SOCIAL	1.000		
1.9.2.2.06.1.1.0035	DEVOLUÇÃO DE REPASSES AOS PROGRAMAS DINHEIRO DIRETO NAS CONTAS DE UNID. EXECUTORAS - PROTEGE	107.000		
1.9.2.2.06.1.1.0042	RECUPERAÇÃO DE DESPESAS COM CONVÊNIOS - FUNDOS ESPECIAIS	10.000		
1.9.2.2.06.1.1.0044	DEVOLUÇÃO DE DIÁRIAS DE EXERCÍCIOS ANTERIORES - FUNDOS ESPECIAIS	2.000		
1.9.2.2.06.1.1.0045	RESTITUIÇÃO DE PAGAMENTOS INDEVIDOS DE EXERCÍCIOS ANTERIORES - FUNDOS ESPECIAIS	581.000		
1.9.2.2.99.0.0.0000	OUTRAS RESTITUIÇÕES	794.000		
1.9.2.2.99.1.0.0000	OUTRAS RESTITUIÇÕES	794.000		
1.9.2.2.99.1.1.0000	OUTRAS RESTITUIÇÕES - PRINCIPAL	794.000		
1.9.2.2.99.1.1.0021	RESTITUIÇÃO DE PAGAMENTOS INDEVIDOS	51.000		
1.9.2.2.99.1.1.0028	RESTITUIÇÃO DE VALORES GASTOS COM O CONSUMO DE ENERGIA ELÉTRICA	323.000		
1.9.2.2.99.1.1.0029	RESTITUIÇÕES POR DECISÕES JUDICIAIS	4.000		
1.9.2.2.99.1.1.0033	RESTITUIÇÃO DE VALORES REPASSADOS PARA APLICAÇÃO NA ÁREA CULTURAL	161.000		
1.9.2.2.99.1.1.0034	RESTITUIÇÃO DE PAGAMENTOS INDEVIDOS - FUNDOS ESPECIAIS	4.000		
1.9.2.2.99.1.1.0035	RESTITUIÇÃO DE VALORES GASTOS COM O CONSUMO DE ÁGUA E ESGOTO	251.000		
1.9.3.0.00.0.0.0000	BENS, DIREITOS E VALORES INCORPORADOS AO PATRIMÔNIO PÚBLICO		200.000	
1.9.3.0.02.0.0.0000	ALIENAÇÃO DE BENS APREENDIDOS	200.000		
1.9.3.0.02.1.0.0000	ALIENAÇÃO DE BENS E MERCADORIAS APREENDIDOS	200.000		
1.9.3.0.02.1.1.0000	ALIENAÇÃO DE BENS E MERCADORIAS APREENDIDOS - PRINCIPAL	200.000		
1.9.3.0.02.1.1.0004	ALIENAÇÃO DE BENS E MERCADORIAS APREENDIDOS	200.000		
1.9.9.0.00.0.0.0000	DEMAIS RECEITAS CORRENTES		812.781.000	
1.9.9.0.03.0.0.0000	COMPENSAÇÕES FINANCEIRAS ENTRE O REGIME GERAL E OS REGIMES PRÓPRIOS DE PREVIDÊNCIA DOS SERVIDORES	2.000		
1.9.9.0.03.1.0.0000	COMPENSAÇÕES FINANCEIRAS ENTRE O REGIME GERAL E OS REGIMES PRÓPRIOS DE PREVIDÊNCIA DOS SERVIDORES	2.000		

DEMONSTRATIVO DA RECEITA - FUNDOS ESPECIAIS DO EXECUTIVO

R$ 1,00

CÓDIGO	ESPECIFICAÇÃO	ALÍNEA / SUBALÍNEA	ORIGEM/ESPÉCIE/RUBRICA	CATEGORIA ECONÔMICA
1.9.9.0.03.1.1.0000	COMPENSAÇÕES FINANCEIRAS ENTRE O REGIME GERAL E OS REGIMES PRÓPRIOS DE PREVIDÊNCIA DOS SERVIDORES - PRINCIPAL	2.000		
1.9.9.0.03.1.1.0001	COMPENSAÇÕES FINANCEIRAS ENTRE O REGIME GERAL E OS REGIMES PRÓPRIOS DE PREVIDÊNCIA DOS SERVIDORES - PRINCIPAL	2.000		
1.9.9.0.12.0.0.0000	ENCARGOS LEGAIS PELA INSCRIÇÃO EM DÍVIDA ATIVA E RECEITAS DE ÔNUS DE SUCUMBÊNCIA	692.000		
1.9.9.0.12.1.0.0000	ENCARGOS LEGAIS PELA INSCRIÇÃO EM DÍVIDA ATIVA	649.000		
1.9.9.0.12.1.1.0000	ENCARGOS LEGAIS PELA INSCRIÇÃO EM DÍVIDA ATIVA - PRINCIPAL	649.000		
1.9.9.0.12.1.1.0007	ENCARGOS LEGAIS PELA INSCRIÇÃO EM DÍVIDA ATIVA - LEI Nº. 20.233/2018	649.000		
1.9.9.0.12.2.0.0000	ÔNUS DE SUCUMBÊNCIA	43.000		
1.9.9.0.12.2.1.0000	ÔNUS DE SUCUMBÊNCIA - PRINCIPAL	43.000		
1.9.9.0.12.2.1.0004	RECEITA DE HONORÁRIOS DE ADVOGADOS	43.000		
1.9.9.0.99.0.0.0000	OUTRAS RECEITAS	812.087.000		
1.9.9.0.99.1.0.0000	OUTRAS RECEITAS - PRIMÁRIAS	812.087.000		
1.9.9.0.99.1.1.0000	OUTRAS RECEITAS - PRIMÁRIAS - PRINCIPAL	810.711.000		
1.9.9.0.99.1.1.0036	CONTRIBUIÇÕES AO PROTEGE	495.853.000		
1.9.9.0.99.1.1.0037	CRÉDITO ESPECIAL DE INVESTIMENTO - PROTEGE GOIÁS - LEI Nº 15.454/05	219.000		
1.9.9.0.99.1.1.0038	CONTRIBUIÇÃO DO FOMENTAR/PRODUZIR - LEI Nº 18.360./13	1.350.000		
1.9.9.0.99.1.1.0043	CONTRIBUIÇÃO PROTEGE - LEI Nº. 20.367/2018 - ART. 3º, I E II	302.000.000		
1.9.9.0.99.1.1.0044	ATUALIZAÇÃO MONETÁRIA DA CONTRIBUIÇÃO PROTEGE - LEI Nº. 20.367/2018 - ART. 3º, I E II	5.000		
1.9.9.0.99.1.1.0046	ATUALIZAÇÃO MONETÁRIA DE CONTRIBUIÇÕES AO PROTEGE	143.000		
1.9.9.0.99.1.1.0054	RECEITA DE FIANÇA	100.000		
1.9.9.0.99.1.1.0059	RECEITAS DE BILHETERIA / VENDA DE INGRESSOS	160.000		
1.9.9.0.99.1.1.0061	RECEITA DE VALORES APREENDIDOS EM PROCESSOS JUDICIAIS	7.000		
1.9.9.0.99.1.1.0063	RECEITA DE CONTRAPARTIDA PREVISTA EM TERMOS DE COLABORAÇÃO MÚTUA	76.000		
1.9.9.0.99.1.1.0076	CONTRIBUIÇÃO CULT/ESP/TUR/OVG - PRODUZIR - LEI 20.695/19	10.798.000		
1.9.9.0.99.1.5.0000	OUTRAS RECEITAS - PRIMÁRIAS - MULTAS	917.000		
1.9.9.0.99.1.5.0001	CONTRIBUIÇÕES AO PROTEGE - MULTAS	609.000		
1.9.9.0.99.1.5.0002	CONTRIBUIÇÕES 4% FOMENTAR/PRODUZIR - MULTAS	56.000		
1.9.9.0.99.1.5.0005	CONTRIBUIÇÃO PROTEGE - LEI Nº. 20.367/2018 - ART. 3º, I E II - MULTA DE MORA	252.000		
1.9.9.0.99.1.6.0000	OUTRAS RECEITA - PRIMÁRIAS - JUROS	459.000		
1.9.9.0.99.1.6.0001	CONTRIBUIÇÕES AO PROTEGE - JUROS DE MORA	325.000		
1.9.9.0.99.1.6.0002	CONTRIBUIÇÕES 4% FOMENTAR/PRODUZIR - JUROS DE MORA	91.000		
1.9.9.0.99.1.6.0005	CONTRIBUIÇÃO PROTEGE - LEI Nº. 20.367/2018 - ART. 3º, I E II - JUROS DE MORA	43.000		
2.0.0.0.00.0.0.0000	RECEITAS DE CAPITAL			53.720.000
2.3.0.0.00.0.0.0000	AMORTIZAÇÃO DE EMPRÉSTIMOS		14.134.000	
2.3.0.0.06.0.0.0000	AMORTIZAÇÃO DE EMPRÉSTIMOS CONTRATUAIS	14.134.000		
2.3.0.0.06.1.0.0000	AMORTIZAÇÃO DE EMPRÉSTIMOS CONTRATUAIS	14.134.000		

DEMONSTRATIVO DA RECEITA - FUNDOS ESPECIAIS DO EXECUTIVO

R$ 1,00

CÓDIGO	ESPECIFICAÇÃO	ALÍNEA / SUBALÍNEA	ORIGEM/ESPÉCIE/RUBRICA	CATEGORIA ECONÔMICA
2.3.0.0.06.1.1.0000	AMORTIZAÇÃO DE EMPRÉSTIMOS CONTRATUAIS - PRINCIPAL	13.937.000		
2.3.0.0.06.1.1.0006	AMORTIZAÇÃO DE EMPRÉSTIMOS - PRODUZIR	10.395.000		
2.3.0.0.06.1.1.0008	AMORTIZAÇÃO DE EMPRÉSTIMOS - FOMENTAR	3.527.000		
2.3.0.0.06.1.1.0009	ATUALIZAÇÃO MONETÁRIA DE AMORTIZAÇÃO DE EMPRÉSTIMOS CONTRATUAIS	15.000		
2.3.0.0.06.1.5.0000	AMORTIZAÇÃO DE EMPRÉSTIMOS CONTRATUAIS - MULTAS	77.000		
2.3.0.0.06.1.5.0002	AMORTIZAÇÃO DE EMPRÉSTIMOS CONTRATUAIS - MULTA DE MORA	77.000		
2.3.0.0.06.1.6.0000	AMORTIZAÇÃO DE EMPRÉSTIMOS CONTRATUAIS - JUROS	120.000		
2.3.0.0.06.1.6.0002	AMORTIZAÇÃO DE EMPRÉSTIMOS CONTRATUAIS - JUROS DE MORA	120.000		
2.4.0.0.00.0.0.0000	TRANSFERÊNCIAS DE CAPITAL		39.586.000	
2.4.1.0.00.0.0.0000	TRANSFERÊNCIAS DA UNIÃO E DE SUAS ENTIDADES		39.486.000	
2.4.1.8.00.0.0.0000	TRANSFERÊNCIAS DA UNIÃO - ESPECÍFICAS DE ESTADOS, DF E MUNICÍPIOS		39.486.000	
2.4.1.8.03.0.0.0000	TRANSFERÊNCIAS DE RECURSOS DO SISTEMA ÚNICO DE SAÚDE - SUS	49.000		
2.4.1.8.03.1.0.0000	TRANSFERÊNCIAS DE RECURSOS DO SISTEMA ÚNICO DE SAÚDE - SUS	49.000		
2.4.1.8.03.1.1.0000	TRANSFERÊNCIAS DE RECURSOS DO SISTEMA ÚNICO DE SAÚDE - SUS - PRINCIPAL	49.000		
2.4.1.8.03.1.1.0004	TRANSFERÊNCIA DE RECURSOS DO SUS - ATENÇÃO BÁSICA	49.000		
2.4.1.8.04.0.0.0000	TRANSFERÊNCIAS DE RECURSOS DO SISTEMA ÚNICO DE SAÚDE - SUS - BLOCO INVESTIMENTOS NA REDE DE SERVIÇOS PÚBLICOS DE SAÚDE	6.814.000		
2.4.1.8.04.2.0.0000	TRANSFERÊNCIAS DE RECURSOS DO SISTEMA ÚNICO DE SAÚDE - SUS DESTINADOS À ATENÇÃO ESPECIALIZADA	6.804.000		
2.4.1.8.04.2.1.0000	TRANSFERÊNCIAS DE RECURSOS DO SISTEMA ÚNICO DE SAÚDE - SUS DESTINADOS À ATENÇÃO ESPECIALIZADA - PRINCIPAL	6.804.000		
2.4.1.8.04.2.1.0001	TRANSFERÊNCIAS DE RECURSOS DO SISTEMA ÚNICO DE SAÚDE - SUS DESTINADOS À ATENÇÃO ESPECIALIZADA	6.804.000		
2.4.1.8.04.9.0.0000	OUTRAS TRANSFERÊNCIAS DE RECURSOS DO SISTEMA ÚNICO DE SAÚDE - SUS, NÃO DETALHADAS ANTERIORMENTE	10.000		
2.4.1.8.04.9.1.0000	OUTRAS TRANSFERÊNCIAS DE RECURSOS DO SISTEMA ÚNICO DE SAÚDE - SUS, NÃO DETALHADAS ANTERIORMENTE - PRINCIPAL	10.000		
2.4.1.8.04.9.1.0002	TRANSFERÊNCIA DE RECURSOS DO SUS PARA AÇÕES DE COMBATE AO CORONAVÍRUS	10.000		
2.4.1.8.10.0.0.0000	TRANSFERÊNCIA DE CONVÊNIOS DA UNIÃO E DE SUAS ENTIDADES	6.636.000		
2.4.1.8.10.1.0.0000	TRANSFERÊNCIAS DE CONVÊNIO DA UNIÃO PARA O SISTEMA ÚNICO DE SAÚDE - SUS	5.455.000		
2.4.1.8.10.1.1.0000	TRANSFERÊNCIAS DE CONVÊNIO DA UNIÃO PARA O SISTEMA ÚNICO DE SAÚDE - SUS - PRINCIPAL	5.455.000		
2.4.1.8.10.1.1.0002	TRANSFERÊNCIAS DE CONVÊNIO DA UNIÃO PARA O SISTEMA ÚNICO DE SAÚDE - SUS	5.455.000		
2.4.1.8.10.9.0.0000	OUTRAS TRANSFERÊNCIAS DE CONVÊNIOS DA UNIÃO	1.181.000		
2.4.1.8.10.9.1.0000	OUTRAS TRANSFERÊNCIAS DE CONVÊNIOS DA UNIÃO - PRINCIPAL	1.181.000		

DEMONSTRATIVO DA RECEITA - FUNDOS ESPECIAIS DO EXECUTIVO

R$ 1,00

CÓDIGO	ESPECIFICAÇÃO	ALÍNEA / SUBALÍNEA	ORIGEM/ESPÉCIE/RUBRICA	CATEGORIA ECONÔMICA
2.4.1.8.10.9.1.0009	TRANSF. CONV. UNIÃO PARA SEG. PÚBLICA - RECURSOS PARA AQUISIÇÃO DE EQUIPAMENTOS E OU BENS PERMANENTES	1.081.000		
2.4.1.8.10.9.1.0022	TRANSF. DE CONVÊNIOS DA UNIÃO P/ GESTÃO E PLANEJAMENTO GOVERNAMENTAL ADMINISTRATIVO - ASSISTÊNCIA SOCIAL	100.000		
2.4.1.8.99.0.0.0000	OUTRAS TRANSFERÊNCIAS DA UNIÃO	25.987.000		
2.4.1.8.99.1.0.0000	OUTRAS TRANSFERÊNCIAS DA UNIÃO	25.987.000		
2.4.1.8.99.1.1.0000	OUTRAS TRANSFERÊNCIAS DA UNIÃO - PRINCIPAL	25.987.000		
2.4.1.8.99.1.1.0002	TRANSFERÊNCIA DE RECURSOS FUNDO A FUNDO PARA AMPLIAÇÃO E CONSTRUÇÃO DE PENITENCIÁRIAS	500.000		
2.4.1.8.99.1.1.0003	TRANSFERÊNCIA DO FUNDO NACIONAL DE SEGURANÇA PÚBLICA	24.487.000		
2.4.1.8.99.1.1.0005	TRANSFERÊNCIA DE RECURSOS DO FUNDO DE AMPARO DO TRABALHADOR	1.000.000		
2.4.4.0.00.0.0.0000	TRANSFERÊNCIAS DE INSTITUIÇÕES PRIVADAS		100.000	
2.4.4.8.00.0.0.0000	TRANSFERÊNCIAS DE INSTITUIÇÕES PRIVADAS - ESPECÍFICAS DE ESTADOS, DF E MUNICÍPIOS		100.000	
2.4.4.8.10.0.0.0000	TRANSFERÊNCIAS DE CONVÊNIOS DE INSTITUIÇÕES PRIVADAS	100.000		
2.4.4.8.10.1.0.0000	TRANSFERÊNCIAS DE CONVÊNIOS DE INSTITUIÇÕES PRIVADAS	100.000		
2.4.4.8.10.1.1.0000	TRANSFERÊNCIAS DE CONVÊNIOS DE INSTITUIÇÕES PRIVADAS - PRINCIPAL	100.000		
2.4.4.8.10.1.1.0014	TRANSF. DE CONVÊNIOS DE INST. PRIVADAS P/ GESTÃO E PLANEJAMENTO GOVERNAMENTAL ADMINISTRATIVO - ASSISTÊNCIA SOCIAL	100.000		
7.0.0.0.00.0.0.0000	RECEITAS CORRENTES INTRA-ORÇAMENTÁRIAS			1.240.356.000
7.1.0.0.00.0.0.0000	IMPOSTOS, TAXAS E CONTRIBUIÇÕES DE MELHORIA		10.000	
7.1.2.0.00.0.0.0000	TAXAS		10.000	
7.1.2.8.00.0.0.0000	TAXAS ESPECÍFICAS DE ESTADOS, DF E MUNICÍPIOS		10.000	
7.1.2.8.02.0.0.0000	TAXAS PELA PRESTAÇÃO DE SERVIÇOS	10.000		
7.1.2.8.02.1.0.0000	TAXAS JUDICIAIS	10.000		
7.1.2.8.02.1.1.0000	TAXAS JUDICIAIS - PRINCIPAL	10.000		
7.1.2.8.02.1.1.0001	EMOLUMENTOS E CUSTAS JUDICIAIS	10.000		
7.2.0.0.00.0.0.0000	CONTRIBUIÇÕES		1.240.344.000	
7.2.1.0.00.0.0.0000	CONTRIBUIÇÕES SOCIAIS		1.240.344.000	
7.2.1.8.00.0.0.0000	CONTRIBUIÇÕES SOCIAIS ESPECÍFICAS DE ESTADOS, DF E MUNICÍPIOS		1.240.344.000	
7.2.1.8.03.0.0.0000	CPSSS PATRONAL - SERVIDOR CIVIL - ESPECÍFICO DE EST/DF/MUN	1.240.344.000		
7.2.1.8.03.1.0.0000	CPSSS PATRONAL - SERVIDOR CIVIL ATIVO	1.240.344.000		
7.2.1.8.03.1.1.0000	CPSSS PATRONAL - SERVIDOR CIVIL ATIVO - PRINCIPAL	1.240.344.000		
7.2.1.8.03.1.1.0001	CPSSS PATRONAL - SERVIDOR CIVIL ATIVO	943.456.000		
7.2.1.8.03.1.1.0002	CPSSS PATRONAL - SERVIDOR CIVIL ATIVO - ASSEMBLÉIA LEGISLTIVA	11.655.000		
7.2.1.8.03.1.1.0003	CPSSS PATRONAL - SERVIDOR CIVIL ATIVO - TRIBUNAL DE CONTAS DO ESTADO	18.105.000		
7.2.1.8.03.1.1.0004	CPSSS PATRONAL - SERVIDOR CIVIL ATIVO - TRIBUNAL DE CONTAS DOS MUNICÍPIOS	15.388.000		
7.2.1.8.03.1.1.0005	CPSSS PATRONAL - SERVIDOR CIVIL ATIVO - TRIBUNAL DE JUSTIÇA	183.944.000		

DEMONSTRATIVO DA RECEITA - FUNDOS ESPECIAIS DO EXECUTIVO

R$ 1,00

CÓDIGO	ESPECIFICAÇÃO	ALÍNEA / SUBALÍNEA	ORIGEM/ESPÉCIE/RUBRICA	CATEGORIA ECONÔMICA
7.2.1.8.03.1.1.0006	CPSSS PATRONAL - SERVIDOR CIVIL ATIVO - MINISTÉRIO PÚBLICO	67.273.000		
7.2.1.8.03.1.1.0007	CPSSS PATRONAL - SERVIDOR CIVIL ATIVO - DEFENSORIA PÚBLICA	523.000		
7.3.0.0.00.0.0.0000	RECEITA PATRIMONIAL		2.000	
7.3.1.0.00.0.0.0000	EXPLORAÇÃO DO PATRIMÔNIO IMOBILIÁRIO DO ESTADO		2.000	
7.3.1.0.01.0.0.0000	ALUGUÉIS, ARRENDAMENTOS, FOROS, LAUDÊMIOS, TARIFAS DE OCUPAÇÃO	2.000		
7.3.1.0.01.1.0.0000	ALUGUÉIS E ARRENDAMENTOS	2.000		
7.3.1.0.01.1.1.0000	ALUGUÉIS E ARRENDAMENTOS - PRINCIPAL	2.000		
7.3.1.0.01.1.1.0007	ALUGUÉIS E ARRENDAMENTOS BENS IMÓVEIS- PRINCIPAL	2.000		
1.0.0.0.00.0.0.9000	DEDUÇÃO - RECEITAS CORRENTES			-890.030.000
1.1.0.0.00.0.0.9000	DEDUÇÃO - IMPOSTOS, TAXAS E CONTRIBUIÇÕES DE MELHORIA		-628.725.000	
1.1.1.0.00.0.0.9000	DEDUÇÃO - IMPOSTOS		-505.763.000	
1.1.1.8.00.0.0.9000	DEDUÇÃO - IMPOSTOS ESPECÍFICOS DE ESTADOS, DF E MUNICÍPIOS		-505.763.000	
1.1.1.8.02.0.0.9000	DEDUÇÃO - IMPOSTOS SOBRE A PRODUÇÃO, CIRCULAÇÃO DE MERCADORIAS E SERVIÇOS	-505.763.000		
1.1.1.8.02.2.0.9000	DEDUÇÃO - ADICIONAL ICMS - FUNDO ESTADUAL DE COMBATE À POBREZA	-505.763.000		
1.1.1.8.02.2.1.9000	DEDUÇÃO - ADICIONAL ICMS - FUNDO ESTADUAL DE COMBATE À POBREZA - PRINCIPAL	-505.461.000		
1.1.1.8.02.2.1.9005	DEDUÇÃO - ADICIONAL ICMS - FUNDO ESTADUAL DE COMBATE À POBREZA PARA FORMAÇÃO DO FUNDEB	-229.755.000		
1.1.1.8.02.2.1.9010	DEDUÇÃO - ADICIONAL ICMS - FUNDO ESTADUAL DE COMBATE À POBREZA	-275.706.000		
1.1.1.8.02.2.5.9000	DEDUÇÃO - ADICIONAL ICMS - FUNDO ESTADUAL DE COMBATE À POBREZA - MULTAS	-244.000		
1.1.1.8.02.2.5.9001	DEDUÇÃO - ADICIONAL ICMS - FUNDO ESTADUAL DE COMBATE À POBREZA - MULTAS	-244.000		
1.1.1.8.02.2.6.9000	DEDUÇÃO - ADICIONAL ICMS - FUNDO ESTADUAL DE COMBATE À POBREZA - JUROS	-58.000		
1.1.1.8.02.2.6.9001	DEDUÇÃO - ADICIONAL ICMS - FUNDO ESTADUAL DE COMBATE À POBREZA - JUROS DE MORA	-58.000		
1.1.2.0.00.0.0.9000	DEDUÇÃO - TAXAS		-122.962.000	
1.1.2.8.00.0.0.9000	DEDUÇÃO - TAXAS ESPECIFICAS DE ESTADOS, DF E MUNICÍPIOS		-122.962.000	
1.1.2.8.02.0.0.9000	DEDUÇÃO - TAXAS PELA PRESTAÇÃO DE SERVIÇOS	-122.962.000		
1.1.2.8.02.2.0.9000	DEDUÇÃO - TAXAS EXTRAJUDICIAIS	-25.540.000		
1.1.2.8.02.2.1.9000	DEDUÇÃO - TAXAS EXTRAJUDICIAIS - PRINCIPAL	-25.540.000		
1.1.2.8.02.2.1.9001	DEDUÇÃO - EMOLUMENTOS E CUSTAS EXTRAJUDICIAIS	-25.540.000		
1.1.2.8.02.9.0.9000	DEDUÇÃO - TAXAS PELA PRESTAÇÃO DE SERVIÇOS - OUTRAS	-97.422.000		
1.1.2.8.02.9.1.9000	DEDUÇÃO - TAXAS PELA PRESTAÇÃO DE SERVIÇOS - OUTRAS - PRINCIPAL	-96.640.000		
1.1.2.8.02.9.1.9001	DEDUÇÃO - TAXAS PELA PRESTAÇÃO DE SERVIÇOS	-4.128.000		
1.1.2.8.02.9.1.9004	DEDUÇÃO - TAXA DE PRORROGAÇÃO DE PRAZO DE BENEFÍCIO	-11.000		
1.1.2.8.02.9.1.9010	DEDUÇÃO - TAXA DE ANTECIPAÇÃO - PRODUZIR	-73.879.000		
1.1.2.8.02.9.1.9011	DEDUÇÃO - TAXA DE ANTECIPAÇÃO - CENTROPRODUZIR	-1.242.000		
1.1.2.8.02.9.1.9013	DEDUÇÃO - TAXA DE ANTECIPAÇÃO - LOGPRODUZIR	-435.000		
1.1.2.8.02.9.1.9014	DEDUÇÃO - TAXA DE ANTECIPAÇÃO - MICROPRODUZIR	-81.000		

DEMONSTRATIVO DA RECEITA - FUNDOS ESPECIAIS DO EXECUTIVO

R$ 1,00

CÓDIGO	ESPECIFICAÇÃO	ALÍNEA / SUBALÍNEA	ORIGEM/ESPÉCIE/RUBRICA	CATEGORIA ECONÔMICA
1.1.2.8.02.9.1.9017	DEDUÇÃO - TAXA DE ANTECIPAÇÃO - PROGREDIR	-1.363.000		
1.1.2.8.02.9.1.9018	DEDUÇÃO - TAXA DE UTILIZAÇÃO POTENCIAL DO SERVIÇO DE EXTINÇÃO DE INCÊNDIO	-7.914.000		
1.1.2.8.02.9.1.9031	DEDUÇÃO - ATUALIZAÇÃO MONETÁRIA DA TAXA PELA PRESTAÇÃO DE SERVIÇOS	-15.000		
1.1.2.8.02.9.1.9034	DEDUÇÃO - BOLSA GARANTIA FOMENTAR	-5.400.000		
1.1.2.8.02.9.1.9035	DEDUÇÃO - EMOLUMENTOS FOMENTAR	-2.172.000		
1.1.2.8.02.9.5.9000	DEDUÇÃO - TAXAS PELA PRESTAÇÃO DE SERVIÇOS - OUTRAS - MULTAS	-526.000		
1.1.2.8.02.9.5.9001	DEDUÇÃO - TAXA PELA PRESTAÇÃO DE SERVIÇOS - MULTA DE MORA	-400.000		
1.1.2.8.02.9.5.9004	DEDUÇÃO - EMOLUMENTOS FOMENTAR - MULTA DE MORA	-126.000		
1.1.2.8.02.9.6.9000	DEDUÇÃO - TAXAS PELA PRESTAÇÃO DE SERVIÇOS - OUTRAS - JUROS	-256.000		
1.1.2.8.02.9.6.9001	DEDUÇÃO - TAXA PELA PRESTAÇÃO DE SERVIÇOS - JUROS DE MORA	-256.000		
1.3.0.0.00.0.0.9000	DEDUÇÃO - RECEITA PATRIMONIAL		-421.000	
1.3.1.0.00.0.0.9000	DEDUÇÃO - EXPLORAÇÃO DO PATRIMÔNIO IMOBILIÁRIO DO ESTADO		-416.000	
1.3.1.0.01.0.0.9000	DEDUÇÃO - ALUGUÉIS, ARRENDAMENTOS, FOROS, LAUDÊMIOS, TARIFAS DE OCUPAÇÃO	-416.000		
1.3.1.0.01.1.0.9000	DEDUÇÃO - ALUGUÉIS E ARRENDAMENTOS	-416.000		
1.3.1.0.01.1.1.9000	DEDUÇÃO - ALUGUÉIS E ARRENDAMENTOS - PRINCIPAL	-416.000		
1.3.1.0.01.1.1.9007	DEDUÇÃO - ALUGUÉIS E ARRENDAMENTOS BENS IMÓVEIS	-416.000		
1.3.2.0.00.0.0.9000	DEDUÇÃO - VALORES MOBILIÁRIOS		-5.000	
1.3.2.1.00.0.0.9000	DEDUÇÃO - JUROS E CORREÇÕES MONETÁRIAS		-5.000	
1.3.2.1.00.1.0.9000	DEDUÇÃO - REMUNERAÇÃO DE DEPÓSITOS BANCÁRIOS	-5.000		
1.3.2.1.00.1.1.9000	DEDUÇÃO - REMUNERAÇÃO DE DEPÓSITOS BANCÁRIOS - PRINCIPAL	-5.000		
1.3.2.1.00.1.1.9043	DEDUÇÃO - RENDIMENTO APLICAÇÃO CURTO PRAZO EM CONTA CORRENTE - PROTEGE	-2.000		
1.3.2.1.00.1.1.9065	DEDUÇÃO - RENDIMENTO APLICAÇÃO CURTO PRAZO EM CONTA CORRENTE - FUNDOS ESPECIAIS	-3.000		
1.6.0.0.00.0.0.9000	DEDUÇÃO - RECEITA DE SERVIÇOS		-15.240.000	
1.6.1.0.00.0.0.9000	DEDUÇÃO - SERVIÇOS ADMINISTRATIVOS E COMERCIAIS GERAIS		-7.000	
1.6.1.0.01.0.0.9000	DEDUÇÃO - SERVIÇOS ADMINISTRATIVOS E COMERCIAIS GERAIS	-5.000		
1.6.1.0.01.1.0.9000	DEDUÇÃO - SERVIÇOS ADMINISTRATIVOS E COMERCIAIS GERAIS	-5.000		
1.6.1.0.01.1.1.9000	DEDUÇÃO - SERVIÇOS ADMINISTRATIVOS E COMERCIAIS GERAIS - PRINCIPAL	-5.000		
1.6.1.0.01.1.1.9033	DEDUÇÃO - SERVIÇOS CULTURAIS	-5.000		
1.6.1.0.04.0.0.9000	DEDUÇÃO - SERVIÇOS DE INFORMAÇÃO E TECNOLOGIA	-2.000		
1.6.1.0.04.1.0.9000	DEDUÇÃO - SERVIÇOS DE INFORMAÇÃO E TECNOLOGIA	-2.000		
1.6.1.0.04.1.1.9000	DEDUÇÃO - SERVIÇOS DE INFORMAÇÃO E TECNOLOGIA - PRINCIPAL	-2.000		
1.6.1.0.04.1.1.9010	DEDUÇÃO - SERVIÇOS DA ATIVIDADE AMBIENTAL - PARECER TÉCNICO	-2.000		
1.6.4.0.00.0.0.9000	DEDUÇÃO - SERVIÇOS E ATIVIDADES FINANCEIRAS		-15.233.000	

DEMONSTRATIVO DA RECEITA - FUNDOS ESPECIAIS DO EXECUTIVO

R$ 1,00

CÓDIGO	ESPECIFICAÇÃO	ALÍNEA / SUBALÍNEA	ORIGEM/ESPÉCIE/RUBRICA	CATEGORIA ECONÔMICA
1.6.4.0.01.0.0.9000	DEDUÇÃO - RETORNO DE OPERAÇÕES, JUROS E ENCARGOS FINANCEIROS	-15.233.000		
1.6.4.0.01.1.0.9000	DEDUÇÃO - RETORNO DE OPERAÇÕES, JUROS E ENCARGOS FINANCEIROS	-15.233.000		
1.6.4.0.01.1.1.9000	DEDUÇÃO - RETORNO DE OPERAÇÕES, JUROS E ENCARGOS FINANCEIROS - PRINCIPAL	-15.233.000		
1.6.4.0.01.1.1.9003	DEDUÇÃO - RETORNO DE OPERAÇÕES, JUROS E ENCARGOS FINANCEIROS	-15.233.000		
1.9.0.0.00.0.0.9000	DEDUÇÃO - OUTRAS RECEITAS CORRENTES		-245.644.000	
1.9.1.0.00.0.0.9000	DEDUÇÃO - MULTAS ADMINISTRATIVAS CONTRATUAIS E JUDICIAIS		-5.075.000	
1.9.1.0.01.0.0.9000	DEDUÇÃO - MULTAS PREVISTAS EM LEGISLAÇÃO ESPECÍFICA	-4.998.000		
1.9.1.0.01.1.0.9000	DEDUÇÃO - MULTAS PREVISTAS EM LEGISLAÇÃO ESPECÍFICA	-4.998.000		
1.9.1.0.01.1.1.9000	DEDUÇÃO - MULTAS PREVISTAS EM LEGISLAÇÃO ESPECÍFICA - PRINCIPAL	-3.426.000		
1.9.1.0.01.1.1.9047	DEDUÇÃO - MULTAS APLICADAS PELO PROCON (LEI N. 12.207/93)	-3.426.000		
1.9.1.0.01.1.3.9000	DEDUÇÃO - MULTAS PREVISTAS EM LEGISLAÇÃO ESPECÍFICA - DÍVIDA ATIVA	-1.572.000		
1.9.1.0.01.1.3.9024	DEDUÇÃO - MULTAS APLICADAS PELO PROCON (LEI N. 12.207/93) - DÍVIDA ATIVA	-1.459.000		
1.9.1.0.01.1.3.9025	DEDUÇÃO - ATUALIZAÇÃO MONETÁRIA MULTAS APLICADAS PELO PROCON (LEI N. 12.207/93) - DÍVIDA ATIVA	-113.000		
1.9.1.0.08.0.0.9000	DEDUÇÃO - MULTAS DECORRENTES DE SENTENÇAS JUDICIAIS	-77.000		
1.9.1.0.08.1.0.9000	DEDUÇÃO - MULTAS DECORRENTES DE SENTENÇAS JUDICIAIS	-77.000		
1.9.1.0.08.1.1.9000	DEDUÇÃO - MULTAS DECORRENTES DE SENTENÇAS JUDICIAIS - PRINCIPAL	-77.000		
1.9.1.0.08.1.1.9005	DEDUÇÃO - MULTA DECORRENTE DE SENTENÇA PENAL CONDENATÓRIA	-77.000		
1.9.2.0.00.0.0.9000	DEDUÇÃO - INDENIZAÇÕES, RESTITUIÇÕES E RESSARCIMENTOS		-226.000	
1.9.2.1.00.0.0.9000	DEDUÇÃO - INDENIZAÇÕES		-5.000	
1.9.2.1.03.0.0.9000	DEDUÇÃO - INDENIZAÇÃO POR SINISTRO	-5.000		
1.9.2.1.03.1.0.9000	DEDUÇÃO - INDENIZAÇÃO POR SINISTRO	-5.000		
1.9.2.1.03.1.1.9000	DEDUÇÃO - INDENIZAÇÃO POR SINISTRO - PRINCIPAL	-5.000		
1.9.2.1.03.1.1.9006	DEDUÇÃO - INDENIZAÇÃO DE VEÍCULOS COM PERDA TOTAL	-5.000		
1.9.2.2.00.0.0.9000	DEDUÇÃO - RESTITUIÇÕES		-221.000	
1.9.2.2.99.0.0.9000	DEDUÇÃO - OUTRAS RESTITUIÇÕES	-221.000		
1.9.2.2.99.1.0.9000	DEDUÇÃO - OUTRAS RESTITUIÇÕES	-221.000		
1.9.2.2.99.1.1.9000	DEDUÇÃO - OUTRAS RESTITUIÇÕES - PRINCIPAL	-221.000		
1.9.2.2.99.1.1.9028	DEDUÇÃO - RESTITUIÇÃO DE VALORES GASTOS COM O CONSUMO DE ENERGIA ELÉTRICA	-97.000		
1.9.2.2.99.1.1.9029	DEDUÇÃO - RESTITUIÇÕES POR DECISÕES JUDICIAIS	-1.000		
1.9.2.2.99.1.1.9033	DEDUÇÃO - RESTITUIÇÃO DE VALORES REPASSADOS PARA APLICAÇÃO NA ÁREA CULTURAL	-48.000		
1.9.2.2.99.1.1.9035	DEDUÇÃO - RESTITUIÇÃO DE VALORES GASTOS COM O CONSUMO DE ÁGUA E ESGOTO	-75.000		
1.9.9.0.00.0.0.9000	DEDUÇÃO - DEMAIS RECEITAS CORRENTES		-240.343.000	
1.9.9.0.12.0.0.9000	DEDUÇÃO - ENCARGOS LEGAIS PELA INSCRIÇÃO EM DÍVIDA ATIVA E RECEITAS DE ÔNUS DE SUCUMBÊNCIA	-205.000		

DEMONSTRATIVO DA RECEITA - FUNDOS ESPECIAIS DO EXECUTIVO

R$ 1,00

CÓDIGO	ESPECIFICAÇÃO	ALÍNEA / SUBALÍNEA	ORIGEM/ESPÉCIE/RUBRICA	CATEGORIA ECONÔMICA
1.9.9.0.12.1.0.9000	DEDUÇÃO - ENCARGOS LEGAIS PELA INSCRIÇÃO EM DÍVIDA ATIVA	-194.000		
1.9.9.0.12.1.1.9000	DEDUÇÃO - ENCARGOS LEGAIS PELA INSCRIÇÃO EM DÍVIDA ATIVA - PRINCIPAL	-194.000		
1.9.9.0.12.1.1.9007	DEDUÇÃO - ENCARGOS LEGAIS PELA INSCRIÇÃO EM DÍVIDA ATIVA - LEI Nº. 20.233/2018	-194.000		
1.9.9.0.12.2.0.9000	DEDUÇÃO - ÔNUS DE SUCUMBÊNCIA	-11.000		
1.9.9.0.12.2.1.9000	DEDUÇÃO - ÔNUS DE SUCUMBÊNCIA - PRINCIPAL	-11.000		
1.9.9.0.12.2.1.9004	DEDUÇÃO - RECEITA DE HONORÁRIOS DE ADVOGADOS	-11.000		
1.9.9.0.99.0.0.9000	DEDUÇÃO - OUTRAS RECEITAS	-240.138.000		
1.9.9.0.99.1.0.9000	DEDUÇÃO - OUTRAS RECEITAS - PRIMÁRIAS	-240.138.000		
1.9.9.0.99.1.1.9000	DEDUÇÃO - OUTRAS RECEITAS - PRIMÁRIAS - PRINCIPAL	-239.928.000		
1.9.9.0.99.1.1.9036	DEDUÇÃO - CONTRIBUIÇÕES AO PROTEGE	-148.756.000		
1.9.9.0.99.1.1.9037	DEDUÇÃO - CRÉDITO ESPECIAL DE INVESTIMENTO - PROTEGE GOIÁS - LEI Nº 15.454/05	-66.000		
1.9.9.0.99.1.1.9038	DEDUÇÃO - CONTRIBUIÇÃO DO FOMENTAR/PRODUZIR - LEI Nº 18.360./13	-405.000		
1.9.9.0.99.1.1.9043	DEDUÇÃO - CONTRIBUIÇÃO PROTEGE - LEI Nº. 20.367/2018 - ART. 3º, I E II	-90.600.000		
1.9.9.0.99.1.1.9054	DEDUÇÃO - RECEITA DE FIANÇA	-30.000		
1.9.9.0.99.1.1.9059	DEDUÇÃO - RECEITAS DE BILHETERIA / VENDA DE INGRESSOS	-46.000		
1.9.9.0.99.1.1.9061	DEDUÇÃO - RECEITA DE VALORES APREENDIDOS EM PROCESSOS JUDICIAIS	-2.000		
1.9.9.0.99.1.1.9063	DEDUÇÃO - RECEITA DE CONTRAPARTIDA PREVISTA EM TERMOS DE COLABORAÇÃO MÚTUA	-23.000		
1.9.9.0.99.1.5.9000	DEDUÇÃO - OUTRAS RECEITAS - PRIMÁRIAS - MULTAS	-183.000		
1.9.9.0.99.1.5.9001	DEDUÇÃO - CONTRIBUIÇÕES AO PROTEGE - MULTAS	-183.000		
1.9.9.0.99.1.6.9000	DEDUÇÃO - OUTRAS RECEITAS - PRIMÁRIAS - JUROS	-27.000		
1.9.9.0.99.1.6.9002	DEDUÇÃO - CONTRIBUIÇÕES 4% FOMENTAR/PRODUZIR - JUROS DE MORA	-27.000		
	TOTAL DA RECEITA			5.032.658.000

FUNDOS ESPECIAIS DO EXECUTIVO

(R$ 1,00)

DEMONSTRATIVO DAS DESPESAS POR FUNÇÕES CONFORME AS FONTES DE RECURSOS E AS CATEGORIAS ECONÔMICAS

CÓDIGO	ESPECIFICAÇÃO	TOTAL	FONTE DE RECURSO		CATEGORIA ECONÔMICA		RESERVA DE CONTINGÊNCIA
			TESOURO	OUTRAS	CORRENTE	CAPITAL	
01	LEGISLATIVA	210.000	30.000	180.000	210.000		
02	JUDICIÁRIA	14.413.000	14.353.000	60.000	14.239.000	174.000	
03	ESSENCIAL A JUSTIÇA	20.051.000	9.941.000	10.110.000	20.031.000	20.000	
04	ADMINISTRAÇÃO	96.581.000	27.692.000	68.889.000	91.736.000	4.845.000	
06	SEGURANÇA PÚBLICA	189.205.000	152.636.000	36.569.000	156.649.000	32.556.000	
08	ASSISTENCIA SOCIAL	68.226.000	67.820.000	406.000	68.050.000	176.000	
09	PREVIDÊNCIA SOCIAL	5.660.892.000	3.588.803.000	2.072.089.000	5.660.892.000		
10	SAÚDE	3.126.035.000	2.777.225.000	348.810.000	2.814.981.000	311.054.000	
11	TRABALHO	6.000.000		6.000.000	5.000.000	1.000.000	
13	CULTURA	16.614.000	16.614.000		15.614.000	1.000.000	
14	DIREITOS DA CIDADANIA	71.740.000	69.245.000	2.495.000	29.991.000	41.749.000	
15	URBANISMO	288.000	288.000		148.000	140.000	
17	SANEAMENTO	1.100.000	1.100.000		1.000.000	100.000	
18	GESTÃO AMBIENTAL	3.599.000	3.599.000		3.149.000	450.000	
22	INDÚSTRIA	112.000	112.000		72.000	40.000	
23	COMÉRCIO E SERVICOS	1.883.000	1.883.000		1.833.000	50.000	
26	TRANSPORTE	213.223.000	213.223.000		194.583.000	18.640.000	
28	ENCARGOS ESPECIAIS	610.000	410.000	200.000	610.000		
98	RESERVA DO RPPS	44.292.000		44.292.000			44.292.000
99	RESERVA DE CONTINGÊNCIA	359.703.000	359.703.000				359.703.000
	TOTAL	**9.894.777.000**	**7.304.677.000**	**2.590.100.000**	**9.078.788.000**	**411.994.000**	**403.995.000**

FUNDOS ESPECIAIS - EXECUTIVO

(R$ 1,00)

DEMONSTRATIVO GERAL POR GRUPO DE DESPESA

RECURSOS DE TODAS AS FONTES

ESPECIFICAÇÃO	PESSOAL E ENCARGOS SOCIAIS	JUROS E ENCARGOS DA DÍVIDA	OUTRAS DESPESAS CORRENTES	INVESTIMENTOS	INVERSÕES FINANCEIRAS	AMORTIZAÇÃO DA DÍVIDA	RESERVA DE CONTINGÊNCIA	TOTAL
FUNDO DE MANUTENÇÃO E REAPARELHAMENTO DA PROCURADORIA-GERAL DO ESTADO - FUNPROGE	10.000		14.159.000	174.000				14.343.000
FUNDO DE PROTEÇÃO SOCIAL DO ESTADO DE GOIÁS - PROTEGEGOIAS							131.902.000	131.902.000
FUNDO DE APORTE À CELG DISTRIBUIÇÃO S.A - FUNAC			60.000					60.000
FUNDO FINANCEIRO DO REGIME PRÓPRIO DE PREVIDÊNCIA DO SERVIDOR - FFRPPS	4.043.716.000		50.879.000					4.094.595.000
FUNDO FINANCEIRO DO REGIME PRÓPRIO DE PREVIDÊNCIA MILITAR - FFRPPM	1.627.496.000		18.010.000					1.645.506.000
FUNDO PREVIDENCIARIO	700.000						44.292.000	44.992.000
FUNDO ESPECIAL DE PAGAMENTO DOS ADVOGADOS DATIVOS E DO SISTEMA DE ACESSO À JUSTIÇA			9.901.000	20.000				9.921.000
FUNDO ESTADUAL DO MEIO AMBIENTE - FEMA			18.640.000	1.362.000			2.954.000	22.956.000
FUNDO DE ARTE E CULTURA DO ESTADO DE GOIÁS - FUNDO CULTURAL			15.614.000	1.000.000			6.919.000	23.533.000
FUNDO ESTADUAL DE SAÚDE - FES	626.268.000		2.188.713.000	310.954.000	100.000			3.126.035.000
FUNDO ESTADUAL DE SEGURANÇA PÚBLICA - FUNESP			137.201.000	24.657.000				161.858.000
FUNDO PENITENCIÁRIO ESTADUAL - FUNPES			8.018.000	7.573.000				15.591.000
FUNDO ESTADUAL DE PROTEÇÃO E DEFESA DO CONSUMIDOR - FEDC			2.635.000	355.000	10.000		9.705.000	12.705.000
FUNDO ESPECIAL DE REAPARELHAMENTO E MODERNIZAÇÃO DO CORPO DE BOMBEIROS MILITAR DO ESTADO DE GOIÁS - FUNEBOM			14.700.000	6.885.000			5.672.000	27.257.000
FUNDO DE REAPARELHAMENTO E APERFEIÇOAMENTO DA POLÍCIA MILITAR - FREAP/PM			3.890.000	146.000	10.000			4.046.000
FUNDO ESPECIAL DE APOIO AO COMBATE À LAVAGEM DE CAPITAIS E ÀS ORGANIZAÇÕES CRIMINOSAS			858.000	858.000			476.000	2.192.000
FUNDO ESTADUAL DE ASSISTÊNCIA SOCIAL - FEAS			68.050.000	176.000				68.226.000
FUNDO ESTADUAL DOS DIREITOS DA CRIANÇA E DO ADOLESCENTE - FECAD			20.530.000	35.500.000				56.030.000
FUNDO ESTADUAL DOS DIREITOS DA PESSOA IDOSA - FEDPI/GO			389.000	36.000				425.000
FUNDO CONSTITUCIONAL DE TRANSPORTES - FCT			197.583.000	20.140.000	500.000			218.223.000
FUNDO DE PARTICIPAÇÃO E FOMENTO À INDUSTRIALIZAÇÃO DO ESTADO DE GOIÁS - FOMENTAR			20.000	158.000			16.318.000	16.496.000
FUNDO DE DESENVOLVIMENTO DE ATIVIDADES			5.748.000	370.000	10.000		185.757.000	191.885.000

FUNDOS ESPECIAIS - EXECUTIVO **(R$ 1,00)**

DEMONSTRATIVO GERAL POR GRUPO DE DESPESA

RECURSOS DE TODAS AS FONTES

ESPECIFICAÇÃO	PESSOAL E ENCARGOS SOCIAIS	JUROS E ENCARGOS DA DÍVIDA	OUTRAS DESPESAS CORRENTES	INVESTIMENTOS	INVERSÕES FINANCEIRAS	AMORTIZAÇÃO DA DÍVIDA	RESERVA DE CONTINGÊNCIA	TOTAL
INDUSTRIAIS - FUNPRODUZIR FUNDO ESTADUAL DO TRABALHO			5.000.000	1.000.000				6.000.000
TOTAL	**6.298.190.000**		**2.780.598.000**	**411.364.000**	**630.000**		**403.995.000**	**9.894.777.000**

FUNDOS ESPECIAIS **(R$ 1,00)**

DEMONSTRATIVO DAS DESPESAS POR FONTES DE RECURSOS, CONFORME OS PROJETOS, ATIVIDADES E OPERAÇÕES ESPECIAIS E AS CATEGORIAS ECONÔMICAS

1400 - PROCURADORIA-GERAL DO ESTADO - PGE

CÓDIGO	ESPECIFICAÇÃO	TOTAL	PROJETOS	ATIVIDADES	OPERAÇÕES ESPECIAIS	RESERVA DE CONTINGÊNCIA	CATEGORIA ECONÔMICA	
							CORRENTE	CAPITAL
138	Emolumentos e Custas Extrajudiciais	13.205.000		13.205.000			13.031.000	174.000
141	Recursos Destinados a Fundos Especiais	1.138.000		1.138.000			1.138.000	
	TOTAL	**14.343.000**		**14.343.000**			**14.169.000**	**174.000**

DEMONSTRATIVO DA RECEITA **R$ 1,00**

1451 - FUNDO DE MANUTENÇÃO E REAPARELHAMENTO DA PROCURADORIA-GERAL DO ESTADO - FUNPROGE

CÓDIGO	ESPECIFICAÇÃO	ALÍNEA / SUBALÍNEA	ORIGEM/ESPÉCIE/RUBRICA	CATEGORIA ECONÔMICA
1.0.0.0.00.0.0.0000	RECEITAS CORRENTES			14.343.000
1.1.0.0.00.0.0.0000	IMPOSTOS, TAXAS E CONTRIBUIÇÕES DE MELHORIA		13.205.000	
1.1.2.0.00.0.0.0000	TAXAS		13.205.000	
1.1.2.8.00.0.0.0000	TAXAS ESPECÍFICAS DE ESTADOS, DF E MUNICÍPIOS		13.205.000	
1.1.2.8.02.0.0.0000	TAXAS PELA PRESTAÇÃO DE SERVIÇOS	13.205.000		
1.1.2.8.02.2.0.0000	TAXAS EXTRAJUDICIAIS	13.205.000		
1.1.2.8.02.2.1.0000	TAXAS EXTRAJUDICIAIS - PRINCIPAL	13.205.000		
1.1.2.8.02.2.1.0001 (138)	EMOLUMENTOS E CUSTAS EXTRAJUDICIAIS	13.205.000		
1.3.0.0.00.0.0.0000	RECEITA PATRIMONIAL		1.138.000	
1.3.2.0.00.0.0.0000	VALORES MOBILIÁRIOS		1.138.000	
1.3.2.1.00.0.0.0000	JUROS E CORREÇÕES MONETÁRIAS		1.138.000	
1.3.2.1.00.1.0.0000	REMUNERAÇÃO DE DEPÓSITOS BANCÁRIOS	1.138.000		
1.3.2.1.00.1.1.0000	REMUNERAÇÃO DE DEPÓSITOS BANCÁRIOS - PRINCIPAL	1.138.000		
1.3.2.1.00.1.1.0065 (141)	RENDIMENTO APLICAÇÃO CURTO PRAZO EM CONTA CORRENTE - FUNDOS ESPECIAIS	1.138.000		
	TOTAL DA RECEITA			**14.343.000**

FUNDOS ESPECIAIS **(R$ 1,00)**

DEMONSTRATIVO DAS DESPESAS POR FONTES DE RECURSOS, CONFORME OS PROJETOS, ATIVIDADES E OPERAÇÕES ESPECIAIS E AS CATEGORIAS ECONÔMICAS

1400 - PROCURADORIA-GERAL DO ESTADO - PGE

1451 - FUNDO DE MANUTENÇÃO E REAPARELHAMENTO DA PROCURADORIA-GERAL DO ESTADO - FUNPROGE

CÓDIGO	ESPECIFICAÇÃO	TOTAL	PROJETOS	ATIVIDADES	OPERAÇÕES ESPECIAIS	RESERVA DE CONTINGÊNCIA	CATEGORIA ECONÔMICA	
							CORRENTE	CAPITAL
138	Emolumentos e Custas Extrajudiciais	13.205.000		13.205.000			13.031.000	174.000
141	Recursos Destinados a Fundos Especiais	1.138.000		1.138.000			1.138.000	
	TOTAL	**14.343.000**		**14.343.000**			**14.169.000**	**174.000**

FUNDOS ESPECIAIS **(R$ 1,00)**

DEMONSTRATIVO DAS DESPESAS POR FONTES DE RECURSOS, CONFORME OS PROJETOS, ATIVIDADES E OPERAÇÕES ESPECIAIS E AS CATEGORIAS ECONÔMICAS

1700 - SECRETARIA DE ESTADO DA ECONOMIA

CÓDIGO	ESPECIFICAÇÃO	TOTAL	PROJETOS	ATIVIDADES	OPERAÇÕES ESPECIAIS	RESERVA DE CONTINGÊNCIA	CATEGORIA ECONÔMICA	
							CORRENTE	CAPITAL
141	Recursos Destinados a Fundos Especiais	50.000			50.000		50.000	
155	Recursos PROTEGE - Adicional de 2% ICMS	8.184.000			8.184.000	8.184.000		
156	Recursos Destinados ao PROTEGE	123.718.000			123.718.000	123.718.000		
100	RECEITAS ORDINARIAS	10.000			10.000		10.000	
	TOTAL	**131.962.000**			**131.962.000**	**131.902.000**	**60.000**	

DEMONSTRATIVO DA RECEITA

R$ 1,00

1750 - FUNDO DE PROTEÇÃO SOCIAL DO ESTADO DE GOIÁS - PROTEGEGOIAS

CÓDIGO	ESPECIFICAÇÃO	ALÍNEA / SUBALÍNEA	ORIGEM/ESPÉCIE/RUBRICA	CATEGORIA ECONÔMICA
1.0.0.0.00.0.0.0000	RECEITAS CORRENTES			1.969.248.000
1.1.0.0.00.0.0.0000	IMPOSTOS, TAXAS E CONTRIBUIÇÕES DE MELHORIA		1.168.010.000	
1.1.1.0.00.0.0.0000	IMPOSTOS		1.149.844.000	
1.1.1.8.00.0.0.0000	IMPOSTOS ESPECÍFICOS DE ESTADOS, DF E MUNICÍPIOS		1.149.844.000	
1.1.1.8.02.0.0.0000	IMPOSTOS SOBRE A PRODUÇÃO, CIRCULAÇÃO DE MERCADORIAS E SERVIÇOS	1.149.844.000		
1.1.1.8.02.2.0.0000	ADICIONAL ICMS - FUNDO ESTADUAL DE COMBATE À POBREZA	1.149.844.000		
1.1.1.8.02.2.1.0000	ADICIONAL ICMS - FUNDO ESTADUAL DE COMBATE À POBREZA - PRINCIPAL	1.148.837.000		
1.1.1.8.02.2.1.0005 (155)	ADICIONAL ICMS - FUNDO ESTADUAL DE COMBATE À POBREZA	1.148.777.000		
1.1.1.8.02.2.1.0006 (155)	ATUALIZAÇÃO MONETÁRIA ADICIONAL ICMS FUNDO ESTADUAL DE COMBATE À POBREZA - PRINCIPAL	60.000		
1.1.1.8.02.2.5.0000	ADICIONAL ICMS - FUNDO ESTADUAL DE COMBATE À POBREZA - MULTAS	813.000		
1.1.1.8.02.2.5.0001 (155)	ADICIONAL ICMS - FUNDO ESTADUAL DE COMBATE À POBREZA - MULTAS	813.000		
1.1.1.8.02.2.6.0000	ADICIONAL ICMS - FUNDO ESTADUAL DE COMBATE À POBREZA - JUROS DE MORA	194.000		
1.1.1.8.02.2.6.0001 (155)	ADICIONAL ICMS - FUNDO ESTADUAL DE COMBATE À POBREZA - JUROS DE MORA	194.000		
1.1.2.0.00.0.0.0000	TAXAS		18.166.000	
1.1.2.8.00.0.0.0000	TAXAS ESPECÍFICAS DE ESTADOS, DF E MUNICÍPIOS		18.166.000	
1.1.2.8.02.0.0.0000	TAXAS PELA PRESTAÇÃO DE SERVIÇOS	18.166.000		
1.1.2.8.02.9.0.0000	TAXAS PELA PRESTAÇÃO DE SERVIÇOS - OUTRAS	18.166.000		
1.1.2.8.02.9.1.0000	TAXAS PELA PRESTAÇÃO DE SERVIÇOS - OUTRAS	18.083.000		
1.1.2.8.02.9.1.0034 (156)	BOLSA GARANTIA FOMENTAR	18.000.000		
1.1.2.8.02.9.1.0036 (156)	ATUALIZAÇÃO MONETÁRIA BOLSA GARANTIA FOMENTAR	83.000		
1.1.2.8.02.9.6.0000	TAXAS PELA PRESTAÇÃO DE SERVIÇOS - OUTRAS - JUROS	83.000		
1.1.2.8.02.9.6.0003 (156)	BOLSA GARANTIA FOMENTAR - JUROS DE MORA	83.000		
1.3.0.0.00.0.0.0000	RECEITA PATRIMONIAL		26.000	
1.3.2.0.00.0.0.0000	VALORES MOBILIÁRIOS		26.000	
1.3.2.1.00.0.0.0000	JUROS E CORREÇÕES MONETÁRIAS		26.000	
1.3.2.1.00.1.0.0000	REMUNERAÇÃO DE DEPÓSITOS BANCÁRIOS	26.000		
1.3.2.1.00.1.1.0000	REMUNERAÇÃO DE DEPÓSITOS BANCÁRIOS - PRINCIPAL	26.000		
1.3.2.1.00.1.1.0043 (156)	RENDIMENTO APLICAÇÃO CURTO PRAZO EM CONTA CORRENTE - PROTEGE	8.000		
1.3.2.1.00.1.1.0078 (155)	RENDIMENTOS DE APLICAÇÕES DE CURTO PRAZO EM CONTA CORRENTE - RECURSOS PROTEGE ADICIONAL DE 2% ICMS	18.000		
1.9.0.0.00.0.0.0000	OUTRAS RECEITAS CORRENTES		801.212.000	
1.9.2.0.00.0.0.0000	INDENIZAÇÕES, RESTITUIÇÕES E RESSARCIMENTOS		266.000	
1.9.2.1.00.0.0.0000	INDENIZAÇÕES		1.000	
1.9.2.1.01.0.0.0000	INDENIZAÇÕES POR DANOS CAUSADOS AO PATRIMÔNIO PÚBLICO	1.000		
1.9.2.1.01.1.0.0000	INDENIZAÇÕES POR DANOS CAUSADOS AO PATRIMÔNIO PÚBLICO	1.000		
1.9.2.1.01.1.1.0000	INDENIZAÇÕES POR DANOS CAUSADOS AO PATRIMÔNIO	1.000		

DEMONSTRATIVO DA RECEITA **R$ 1,00**

1750 - FUNDO DE PROTEÇÃO SOCIAL DO ESTADO DE GOIÁS - PROTEGEGOIAS

CÓDIGO	ESPECIFICAÇÃO	ALÍNEA / SUBALÍNEA	ORIGEM/ESPÉCIE/RUBRICA	CATEGORIA ECONÔMICA
	PÚBLICO - PRINCIPAL			
1.9.2.1.01.1.1.0013 (156)	INDENIZAÇÕES POR DANOS CAUSADOS AO PATRIMÔNIO PÚBLICO	1.000		
1.9.2.2.00.0.0.0000	RESTITUIÇÕES		265.000	
1.9.2.2.06.0.0.0000	RESTITUIÇÃO DE DESPESAS DE EXERCÍCIOS ANTERIORES	265.000		
1.9.2.2.06.1.0.0000	RESTITUIÇÃO DE DESPESAS DE EXERCÍCIOS ANTERIORES	265.000		
1.9.2.2.06.1.1.0000	RESTITUIÇÃO DE DESPESAS DE EXERCÍCIOS ANTERIORES - PRINCIPAL	265.000		
1.9.2.2.06.1.1.0026 (156)	RESTITUIÇÃO DE PAGAMENTOS INDEVIDOS DE EXERCÍCIOS ANTERIORES - PROTEGE	158.000		
1.9.2.2.06.1.1.0035 (156)	DEVOLUÇÃO DE REPASSES AOS PROGRAMAS DINHEIRO DIRETO NAS CONTAS DE UNID. EXECUTORAS - PROTEGE	107.000		
1.9.9.0.00.0.0.0000	DEMAIS RECEITAS CORRENTES		800.946.000	
1.9.9.0.99.0.0.0000	OUTRAS RECEITAS	800.946.000		
1.9.9.0.99.1.0.0000	OUTRAS RECEITAS - PRIMÁRIAS	800.946.000		
1.9.9.0.99.1.1.0000	OUTRAS RECEITAS - PRIMÁRIAS - PRINCIPAL	799.570.000		
1.9.9.0.99.1.1.0036 (156)	CONTRIBUIÇÕES AO PROTEGE	495.853.000		
1.9.9.0.99.1.1.0037 (156)	CRÉDITO ESPECIAL DE INVESTIMENTO - PROTEGE GOIÁS - LEI Nº 15.454/05	219.000		
1.9.9.0.99.1.1.0038 (156)	CONTRIBUIÇÃO DO FOMENTAR/PRODUZIR - LEI Nº 18.360./13	1.350.000		
1.9.9.0.99.1.1.0043 (156)	CONTRIBUIÇÃO PROTEGE - LEI Nº. 20.367/2018 - ART. 3º, I E II	302.000.000		
1.9.9.0.99.1.1.0044 (156)	ATUALIZAÇÃO MONETÁRIA DA CONTRIBUIÇÃO PROTEGE - LEI Nº. 20.367/2018 - ART. 3º, I E II	5.000		
1.9.9.0.99.1.1.0046 (156)	ATUALIZAÇÃO MONETÁRIA DE CONTRIBUIÇÕES AO PROTEGE	143.000		
1.9.9.0.99.1.5.0000	OUTRAS RECEITAS - PRIMÁRIAS - MULTAS	917.000		
1.9.9.0.99.1.5.0001 (156)	CONTRIBUIÇÕES AO PROTEGE - MULTAS	609.000		
1.9.9.0.99.1.5.0002 (156)	CONTRIBUIÇÕES 4% FOMENTAR/PRODUZIR - MULTAS	56.000		
1.9.9.0.99.1.5.0005 (156)	CONTRIBUIÇÃO PROTEGE - LEI Nº. 20.367/2018 - ART. 3º, I E II - MULTA DE MORA	252.000		
1.9.9.0.99.1.6.0000	OUTRAS RECEITA - PRIMÁRIAS - JUROS	459.000		
1.9.9.0.99.1.6.0001 (156)	CONTRIBUIÇÕES AO PROTEGE - JUROS DE MORA	325.000		
1.9.9.0.99.1.6.0002 (156)	CONTRIBUIÇÕES 4% FOMENTAR/PRODUZIR - JUROS DE MORA	91.000		
1.9.9.0.99.1.6.0005 (156)	CONTRIBUIÇÃO PROTEGE - LEI Nº. 20.367/2018 - ART. 3º, I E II - JUROS DE MORA	43.000		
1.0.0.0.00.0.0.9000	DEDUÇÃO - RECEITAS CORRENTES			-751.202.000
1.1.0.0.00.0.0.9000	DEDUÇÃO - IMPOSTOS, TAXAS E CONTRIBUIÇÕES DE MELHORIA		-511.163.000	
1.1.1.0.00.0.0.9000	DEDUÇÃO - IMPOSTOS		-505.763.000	
1.1.1.8.00.0.0.9000	DEDUÇÃO - IMPOSTOS ESPECÍFICOS DE ESTADOS, DF E MUNICÍPIOS		-505.763.000	
1.1.1.8.02.0.0.9000	DEDUÇÃO - IMPOSTOS SOBRE A PRODUÇÃO, CIRCULAÇÃO DE MERCADORIAS E SERVIÇOS	-505.763.000		
1.1.1.8.02.2.0.9000	DEDUÇÃO - ADICIONAL ICMS - FUNDO ESTADUAL DE COMBATE À POBREZA	-505.763.000		
1.1.1.8.02.2.1.9000	DEDUÇÃO - ADICIONAL ICMS - FUNDO ESTADUAL DE COMBATE À POBREZA - PRINCIPAL	-505.461.000		
1.1.1.8.02.2.1.9005 (155)	DEDUÇÃO - ADICIONAL ICMS - FUNDO ESTADUAL DE COMBATE À POBREZA PARA FORMAÇÃO DO FUNDEB	-229.755.000		

DEMONSTRATIVO DA RECEITA R$ 1,00

1750 - FUNDO DE PROTEÇÃO SOCIAL DO ESTADO DE GOIÁS - PROTEGEGOIAS

CÓDIGO	ESPECIFICAÇÃO	ALÍNEA / SUBALÍNEA	ORIGEM/ESPÉCIE/RUBRICA	CATEGORIA ECONÔMICA
1.1.1.8.02.2.1.9010 (155)	DEDUÇÃO - ADICIONAL ICMS - FUNDO ESTADUAL DE COMBATE À POBREZA	-275.706.000		
1.1.1.8.02.2.5.9000	DEDUÇÃO - ADICIONAL ICMS - FUNDO ESTADUAL DE COMBATE À POBREZA - MULTAS	-244.000		
1.1.1.8.02.2.5.9001 (155)	DEDUÇÃO - ADICIONAL ICMS - FUNDO ESTADUAL DE COMBATE À POBREZA - MULTAS	-244.000		
1.1.1.8.02.2.6.9000	DEDUÇÃO - ADICIONAL ICMS - FUNDO ESTADUAL DE COMBATE À POBREZA - JUROS	-58.000		
1.1.1.8.02.2.6.9001 (155)	DEDUÇÃO - ADICIONAL ICMS - FUNDO ESTADUAL DE COMBATE À POBREZA - JUROS DE MORA	-58.000		
1.1.2.0.00.0.0.9000	DEDUÇÃO - TAXAS		-5.400.000	
1.1.2.8.00.0.0.9000	DEDUÇÃO - TAXAS ESPECIFICAS DE ESTADOS, DF E MUNICÍPIOS		-5.400.000	
1.1.2.8.02.0.0.9000	DEDUÇÃO - TAXAS PELA PRESTAÇÃO DE SERVIÇOS	-5.400.000		
1.1.2.8.02.9.0.9000	DEDUÇÃO - TAXAS PELA PRESTAÇÃO DE SERVIÇOS - OUTRAS	-5.400.000		
1.1.2.8.02.9.1.9000	DEDUÇÃO - TAXAS PELA PRESTAÇÃO DE SERVIÇOS - OUTRAS - PRINCIPAL	-5.400.000		
1.1.2.8.02.9.1.9034 (156)	DEDUÇÃO - BOLSA GARANTIA FOMENTAR	-5.400.000		
1.3.0.0.00.0.0.9000	DEDUÇÃO - RECEITA PATRIMONIAL		-2.000	
1.3.2.0.00.0.0.9000	DEDUÇÃO - VALORES MOBILIÁRIOS		-2.000	
1.3.2.1.00.0.0.9000	DEDUÇÃO - JUROS E CORREÇÕES MONETÁRIAS		-2.000	
1.3.2.1.00.1.0.9000	DEDUÇÃO - REMUNERAÇÃO DE DEPÓSITOS BANCÁRIOS	-2.000		
1.3.2.1.00.1.1.9000	DEDUÇÃO - REMUNERAÇÃO DE DEPÓSITOS BANCÁRIOS - PRINCIPAL	-2.000		
1.3.2.1.00.1.1.9043 (156)	DEDUÇÃO - RENDIMENTO APLICAÇÃO CURTO PRAZO EM CONTA CORRENTE - PROTEGE	-2.000		
1.9.0.0.00.0.0.9000	DEDUÇÃO - OUTRAS RECEITAS CORRENTES		-240.037.000	
1.9.9.0.00.0.0.9000	DEDUÇÃO - DEMAIS RECEITAS CORRENTES		-240.037.000	
1.9.9.0.99.0.0.9000	DEDUÇÃO - OUTRAS RECEITAS	-240.037.000		
1.9.9.0.99.1.0.9000	DEDUÇÃO - OUTRAS RECEITAS - PRIMÁRIAS	-240.037.000		
1.9.9.0.99.1.1.9000	DEDUÇÃO - OUTRAS RECEITAS - PRIMÁRIAS - PRINCIPAL	-239.827.000		
1.9.9.0.99.1.1.9036 (156)	DEDUÇÃO - CONTRIBUIÇÕES AO PROTEGE	-148.756.000		
1.9.9.0.99.1.1.9037 (156)	DEDUÇÃO - CRÉDITO ESPECIAL DE INVESTIMENTO - PROTEGE GOIÁS - LEI Nº 15.454/05	-66.000		
1.9.9.0.99.1.1.9038 (156)	DEDUÇÃO - CONTRIBUIÇÃO DO FOMENTAR/PRODUZIR - LEI Nº 18.360./13	-405.000		
1.9.9.0.99.1.1.9043 (156)	DEDUÇÃO - CONTRIBUIÇÃO PROTEGE - LEI Nº. 20.367/2018 - ART. 3º, I E II	-90.600.000		
1.9.9.0.99.1.5.9000	DEDUÇÃO - OUTRAS RECEITAS - PRIMÁRIAS - MULTAS	-183.000		
1.9.9.0.99.1.5.9001 (156)	DEDUÇÃO - CONTRIBUIÇÕES AO PROTEGE - MULTAS	-183.000		
1.9.9.0.99.1.6.9000	DEDUÇÃO - OUTRAS RECEITAS - PRIMÁRIAS - JUROS	-27.000		
1.9.9.0.99.1.6.9002 (156)	DEDUÇÃO - CONTRIBUIÇÕES 4% FOMENTAR/PRODUZIR - JUROS DE MORA	-27.000		

TOTAL DA RECEITA 1.218.046.000

FUNDOS ESPECIAIS **(R$ 1,00)**

DEMONSTRATIVO DAS DESPESAS POR FONTES DE RECURSOS, CONFORME OS PROJETOS, ATIVIDADES E OPERAÇÕES ESPECIAIS E AS CATEGORIAS ECONÔMICAS

1700 - SECRETARIA DE ESTADO DA ECONOMIA

1750 - FUNDO DE PROTEÇÃO SOCIAL DO ESTADO DE GOIÁS - PROTEGEGOIAS

CÓDIGO	ESPECIFICAÇÃO	TOTAL	PROJETOS	ATIVIDADES	OPERAÇÕES ESPECIAIS	RESERVA DE CONTINGÊNCIA	CATEGORIA ECONÔMICA	
							CORRENTE	CAPITAL
155	Recursos PROTEGE - Adicional de 2% ICMS	8.184.000			8.184.000	8.184.000		
156	Recursos Destinados ao PROTEGE	123.718.000			123.718.000	123.718.000		
	TOTAL	**131.902.000**			**131.902.000**	**131.902.000**		

DEMONSTRATIVO DA RECEITA **R$ 1,00**

1752 - FUNDO DE APORTE À CELG DISTRIBUIÇÃO S.A - FUNAC

CÓDIGO	ESPECIFICAÇÃO	ALÍNEA / SUBALÍNEA	ORIGEM/ESPÉCIE/RUBRICA	CATEGORIA ECONÔMICA
1.0.0.0.00.0.0.0000	RECEITAS CORRENTES			60.000
1.3.0.0.00.0.0.0000	RECEITA PATRIMONIAL		60.000	
1.3.2.0.00.0.0.0000	VALORES MOBILIÁRIOS		60.000	
1.3.2.1.00.0.0.0000	JUROS E CORREÇÕES MONETÁRIAS		60.000	
1.3.2.1.00.1.0.0000	REMUNERAÇÃO DE DEPÓSITOS BANCÁRIOS	60.000		
1.3.2.1.00.1.1.0000	REMUNERAÇÃO DE DEPÓSITOS BANCÁRIOS - PRINCIPAL	60.000		
1.3.2.1.00.1.1.0065 (141)	RENDIMENTO APLICAÇÃO CURTO PRAZO EM CONTA CORRENTE - FUNDOS ESPECIAIS	50.000		
1.3.2.1.00.1.1.0075 (100)	RENDIMENTO DE APLICAÇÕES DE CURTO PRAZO EM CONTA CORRENTE - FUNDOS ESPECIAIS	10.000		

TOTAL DA RECEITA **60.000**

FUNDOS ESPECIAIS **(R$ 1,00)**

DEMONSTRATIVO DAS DESPESAS POR FONTES DE RECURSOS, CONFORME OS PROJETOS, ATIVIDADES E OPERAÇÕES ESPECIAIS E AS CATEGORIAS ECONÔMICAS

1700 - SECRETARIA DE ESTADO DA ECONOMIA

1752 - FUNDO DE APORTE À CELG DISTRIBUIÇÃO S.A - FUNAC

CÓDIGO	ESPECIFICAÇÃO	TOTAL	PROJETOS	ATIVIDADES	OPERAÇÕES ESPECIAIS	RESERVA DE CONTINGÊNCIA	CATEGORIA ECONÔMICA	
							CORRENTE	CAPITAL
141	Recursos Destinados a Fundos Especiais	50.000			50.000		50.000	
100	RECEITAS ORDINARIAS	10.000			10.000		10.000	
	TOTAL	**60.000**			**60.000**		**60.000**	

FUNDOS ESPECIAIS **(R$ 1,00)**

DEMONSTRATIVO DAS DESPESAS POR FONTES DE RECURSOS, CONFORME OS PROJETOS, ATIVIDADES E OPERAÇÕES ESPECIAIS E AS CATEGORIAS ECONÔMICAS

1762 - GOIÁS PREVIDÊNCIA - GOIASPREV

CÓDIGO	ESPECIFICAÇÃO	TOTAL	PROJETOS	ATIVIDADES	OPERAÇÕES ESPECIAIS	RESERVA DE CONTINGÊNCIA	CATEGORIA ECONÔMICA	
							CORRENTE	CAPITAL
310	RECURSOS VINCULADOS AO RPPS - FUNDO EM CAPITALIZAÇÃO (PLANO PREVIDENCIÁRIO)	44.992.000			44.992.000	44.292.000	700.000	
360	RECURSOS VINCULADOS ÀS PENSÕES E INATIVOS MILITARES	367.183.000			367.183.000		367.183.000	
100	RECEITAS ORDINARIAS	3.589.273.000			3.589.273.000		3.589.273.000	
300	RECURSOS DESTINADOS AO RPPS	1.783.645.000			1.783.645.000		1.783.645.000	
	TOTAL	**5.785.093.000**			**5.785.093.000**	**44.292.000**	**5.740.801.000**	

DEMONSTRATIVO DA RECEITA **R$ 1,00**

1780 - FUNDO FINANCEIRO DO REGIME PRÓPRIO DE PREVIDÊNCIA DO SERVIDOR - FFRPPS

CÓDIGO	ESPECIFICAÇÃO	ALÍNEA / SUBALÍNEA	ORIGEM/ESPÉCIE/RUBRICA	CATEGORIA ECONÔMICA
1.0.0.0.00.0.0.0000	RECEITAS CORRENTES			1.147.686.000
1.2.0.0.00.0.0.0000	CONTRIBUIÇÕES		1.147.613.000	
1.2.1.0.00.0.0.0000	CONTRIBUIÇÕES SOCIAIS		1.147.613.000	
1.2.1.8.00.0.0.0000	CONTRIBUIÇÕES SOCIAIS ESPECÍFICAS DE ESTADOS, DF E MUNICÍPIOS		1.147.613.000	
1.2.1.8.01.0.0.0000	CONTRIBUIÇÃO DO SERVIDOR CIVIL PARA O PLANO DE SEGURIDADE SOCIAL - CPSSS - ESPECÍFICO DE EST/DF/MUN	1.144.133.000		
1.2.1.8.01.1.0.0000	CPSSS DO SERVIDOR CIVIL ATIVO	606.880.000		
1.2.1.8.01.1.1.0000	CPSSS DO SERVIDOR CIVIL ATIVO - PRINCIPAL	606.844.000		
1.2.1.8.01.1.1.0001 (300)	CPSSS DO SERVIDOR CIVIL ATIVO	460.342.000		
1.2.1.8.01.1.1.0002 (300)	CPSSS DO SERVIDOR CIVIL ATIVO - ASSEMBLÉIA LEGISLATIVA	5.611.000		
1.2.1.8.01.1.1.0003 (300)	CPSSS DO SERVIDOR CIVIL ATIVO - TRIBUNAL DE CONTAS DO ESTADO	8.975.000		
1.2.1.8.01.1.1.0004 (300)	CPSSS DO SERVIDOR CIVIL ATIVO - TRIBUNAL DE CONTAS DOS MUNICÍPIOS	7.411.000		
1.2.1.8.01.1.1.0005 (300)	CPSSS DO SERVIDOR CIVIL ATIVO - TRIBUNAL DE JUSTIÇA	91.326.000		
1.2.1.8.01.1.1.0006 (300)	CPSSS DO SERVIDOR CIVIL ATIVO - MINISTÉRIO PÚBLICO	33.178.000		
1.2.1.8.01.1.1.0007 (300)	CPSSS DO SERVIDOR CIVIL ATIVO - DEFENSORIA PÚBLICA	1.000		
1.2.1.8.01.1.5.0000	CPSSS DO SERVIDOR CIVIL ATIVO - MULTAS	36.000		
1.2.1.8.01.1.5.0001 (300)	CPSSS DO SERVIDOR CIVIL ATIVO - MULTAS	36.000		
1.2.1.8.01.2.0.0000	CPSSS DO SERVIDOR CIVIL INATIVO	441.521.000		
1.2.1.8.01.2.1.0000	CPSSS DO SERVIDOR CIVIL INATIVO - PRINCIPAL	441.521.000		
1.2.1.8.01.2.1.0001 (300)	CPSSS DO SERVIDOR CIVIL INATIVO	370.803.000		
1.2.1.8.01.2.1.0002 (300)	CPSSS DO SERVIDOR CIVIL INATIVO - ASSEMBLÉIA LEGISLATIVA	10.904.000		
1.2.1.8.01.2.1.0003 (300)	CPSSS DO SERVIDOR CIVIL INATIVO - TRIBUNAL DE CONTAS DO ESTADO	17.823.000		
1.2.1.8.01.2.1.0004 (300)	CPSSS DO SERVIDOR CIVIL INATIVO - TRIBUNAL DE CONTAS DOS MUNICÍPIOS	8.131.000		
1.2.1.8.01.2.1.0005 (300)	CPSSS DO SERVIDOR CIVIL INATIVO - TRIBUNAL DE JUSTIÇA	26.029.000		
1.2.1.8.01.2.1.0006 (300)	CPSSS DO SERVIDOR CIVIL INATIVO - MINISTÉRIO PÚBLICO	7.830.000		
1.2.1.8.01.2.1.0007 (300)	CPSSS DO SERVIDOR CIVIL INATIVO - DEFENSORIA PÚBLICA	1.000		
1.2.1.8.01.3.0.0000	CPSSS DO SERVIDOR CIVIL - PENSIONISTAS	91.972.000		
1.2.1.8.01.3.1.0000	CPSSS DO SERVIDOR CIVIL - PENSIONISTAS - PRINCIPAL	91.972.000		
1.2.1.8.01.3.1.0001 (300)	CPSSS DO SERVIDOR CIVIL - PENSIONISTAS	75.001.000		
1.2.1.8.01.3.1.0002 (300)	CPSSS DO SERVIDOR CIVIL - PENSIONISTAS - ASSEMBLÉIA LEGISLATIVA	2.038.000		
1.2.1.8.01.3.1.0003 (300)	CPSSS DO SERVIDOR CIVIL - PENSIONISTAS - TRIBUNAL DE CONTAS DO ESTADO	3.320.000		
1.2.1.8.01.3.1.0004 (300)	CPSSS DO SERVIDOR CIVIL - PENSIONISTAS - TRIBUNAL DE CONTAS DOS MUNICÍPIOS	1.334.000		
1.2.1.8.01.3.1.0005 (300)	CPSSS DO SERVIDOR CIVIL - PENSIONISTAS - TRIBUNAL DE JUSTIÇA	6.578.000		
1.2.1.8.01.3.1.0006 (300)	CPSSS DO SERVIDOR CIVIL - PENSIONISTAS - MINISTÉRIO PÚBLICO	3.700.000		
1.2.1.8.01.3.1.0007 (300)	CPSSS DO SERVIDOR CIVIL - PENSIONISTAS - DEFENSORIA	1.000		

DEMONSTRATIVO DA RECEITA **R$ 1,00**

1780 - FUNDO FINANCEIRO DO REGIME PRÓPRIO DE PREVIDÊNCIA DO SERVIDOR - FFRPPS

CÓDIGO	ESPECIFICAÇÃO	ALÍNEA / SUBALÍNEA	ORIGEM/ESPÉCIE/RUBRICA	CATEGORIA ECONÔMICA
	PÚBLICA			
1.2.1.8.01.4.0.0000	CPSSS ORIUNDA DE SENTENÇAS JUDICIAIS - SERVIDOR CIVIL ATIVO	1.600.000		
1.2.1.8.01.4.1.0000	CPSSS ORIUNDA DE SENTENÇAS JUDICIAIS - SERVIDOR CIVIL ATIVO - PRINCIPAL	1.600.000		
1.2.1.8.01.4.1.0001 (300)	CPSSS ORIUNDA DE SENTENÇAS JUDICIAIS - SERVIDOR CIVIL ATIVO	1.600.000		
1.2.1.8.01.5.0.0000	CPSSS ORIUNDA DE SENTENÇAS JUDICIAIS - SERVIDOR CIVIL INATIVO	1.700.000		
1.2.1.8.01.5.1.0000	CPSSS ORIUNDA DE SENTENÇAS JUDICIAIS - SERVIDOR CIVIL INATIVO - PRINCIPAL	1.700.000		
1.2.1.8.01.5.1.0001 (300)	CPSSS ORIUNDA DE SENTENÇAS JUDICIAIS - SERVIDOR CIVIL INATIVO	1.700.000		
1.2.1.8.01.6.0.0000	CPSSS ORIUNDA DE SENTENÇAS JUDICIAIS - SERVIDOR CIVIL - PENSIONISTAS	460.000		
1.2.1.8.01.6.1.0000	CPSSS ORIUNDA DE SENTENÇAS JUDICIAIS - SERVIDOR CIVIL - PENSIONISTAS - PRINCIPAL	460.000		
1.2.1.8.01.6.1.0001 (300)	CPSSS ORIUNDA DE SENTENÇAS JUDICIAIS - SERVIDOR CIVIL - PENSIONISTAS	460.000		
1.2.1.8.03.0.0.0000	CPSSS PATRONAL - SERVIDOR CIVIL - ESPECÍFICO DE EST/DF/MUN	3.480.000		
1.2.1.8.03.1.0.0000	CPSSS PATRONAL - SERVIDOR CIVIL ATIVO	3.480.000		
1.2.1.8.03.1.1.0000	CPSSS PATRONAL - SERVIDOR CIVIL ATIVO - PRINCIPAL	3.400.000		
1.2.1.8.03.1.1.0001 (300)	CPSSS PATRONAL SERVIDOR CIVIL ATIVO	3.400.000		
1.2.1.8.03.1.5.0000	CPSSS PATRONAL SERVIDOR CIVIL ATIVO - MULTAS	80.000		
1.2.1.8.03.1.5.0001 (300)	CPSSS PATRONAL SERVIDOR CIVIL ATIVO - MULTAS	80.000		
1.3.0.0.00.0.0.0000	RECEITA PATRIMONIAL		2.000	
1.3.2.0.00.0.0.0000	VALORES MOBILIÁRIOS		2.000	
1.3.2.1.00.0.0.0000	JUROS E CORREÇÕES MONETÁRIAS		2.000	
1.3.2.1.00.4.0.0000	REMUNERAÇÃO DOS RECURSOS DO REGIME PRÓPRIO DE PREVIDÊNCIA SOCIAL - RPPS	2.000		
1.3.2.1.00.4.1.0000	REMUNERAÇÃO DOS RECURSOS DO REGIME PRÓPRIO DE PREVIDÊNCIA SOCIAL - RPPS - PRINCIPAL	2.000		
1.3.2.1.00.4.1.0001 (300)	REMUNERAÇÃO DOS RECURSOS DO REGIME PRÓPRIO DE PREVIDÊNCIA SOCIAL - RPPS	1.000		
1.3.2.1.00.4.1.0002 (100)	REMUNERAÇÃO DE DEPÓSITOS ORIUNDOS DE RECURSOS PARA A COBERTURA DO DÉFICIT	1.000		
1.9.0.0.00.0.0.0000	OUTRAS RECEITAS CORRENTES		71.000	
1.9.2.0.00.0.0.0000	INDENIZAÇÕES, RESTITUIÇÕES E RESSARCIMENTOS		70.000	
1.9.2.2.00.0.0.0000	RESTITUIÇÕES		70.000	
1.9.2.2.06.0.0.0000	RESTITUIÇÃO DE DESPESAS DE EXERCÍCIOS ANTERIORES	20.000		
1.9.2.2.06.1.0.0000	RESTITUIÇÃO DE DESPESAS DE EXERCÍCIOS ANTERIORES	20.000		
1.9.2.2.06.1.1.0000	RESTITUIÇÃO DE DESPESAS DE EXERCÍCIOS ANTERIORES - PRINCIPAL	20.000		
1.9.2.2.06.1.1.0007 (100)	RESTITUIÇÃO DE PAGAMENTOS INDEVIDOS DE EXERCÍCIOS ANTERIORES - PRINCIPAL	10.000		
1.9.2.2.06.1.1.0030 (300)	RESTITUIÇÃO DE PAGAMENTOS INDEVIDOS DE EXERCÍCIOS	10.000		

DEMONSTRATIVO DA RECEITA **R$ 1,00**

1780 - FUNDO FINANCEIRO DO REGIME PRÓPRIO DE PREVIDÊNCIA DO SERVIDOR - FFRPPS

CÓDIGO	ESPECIFICAÇÃO	ALÍNEA / SUBALÍNEA	ORIGEM/ESPÉCIE/RUBRICA	CATEGORIA ECONÔMICA
	ANTERIORES - RPPS			
1.9.2.2.99.0.0.0000	OUTRAS RESTITUIÇÕES	50.000		
1.9.2.2.99.1.0.0000	OUTRAS RESTITUIÇÕES	50.000		
1.9.2.2.99.1.1.0000	OUTRAS RESTITUIÇÕES - PRINCIPAL	50.000		
1.9.2.2.99.1.1.0021 (300)	RESTITUIÇÃO DE PAGAMENTOS INDEVIDOS	50.000		
1.9.9.0.00.0.0.0000	DEMAIS RECEITAS CORRENTES		1.000	
1.9.9.0.03.0.0.0000	COMPENSAÇÕES FINANCEIRAS ENTRE O REGIME GERAL E OS REGIMES PRÓPRIOS DE PREVIDÊNCIA DOS SERVIDORES	1.000		
1.9.9.0.03.1.0.0000	COMPENSAÇÕES FINANCEIRAS ENTRE O REGIME GERAL E OS REGIMES PRÓPRIOS DE PREVIDÊNCIA DOS SERVIDORES	1.000		
1.9.9.0.03.1.1.0000	COMPENSAÇÕES FINANCEIRAS ENTRE O REGIME GERAL E OS REGIMES PRÓPRIOS DE PREVIDÊNCIA DOS SERVIDORES - PRINCIPAL	1.000		
1.9.9.0.03.1.1.0001 (300)	COMPENSAÇÕES FINANCEIRAS ENTRE O REGIME GERAL E OS REGIMES PRÓPRIOS DE PREVIDÊNCIA DOS SERVIDORES - PRINCIPAL	1.000		
7.0.0.0.00.0.0.0000	RECEITAS CORRENTES INTRA-ORÇAMENTÁRIAS			1.218.222.000
7.2.0.0.00.0.0.0000	CONTRIBUIÇÕES		1.218.222.000	
7.2.1.0.00.0.0.0000	CONTRIBUIÇÕES SOCIAIS		1.218.222.000	
7.2.1.8.00.0.0.0000	CONTRIBUIÇÕES SOCIAIS ESPECÍFICAS DE ESTADOS, DF E MUNICÍPIOS		1.218.222.000	
7.2.1.8.03.0.0.0000	CPSSS PATRONAL - SERVIDOR CIVIL - ESPECÍFICO DE EST/DF/MUN	1.218.222.000		
7.2.1.8.03.1.0.0000	CPSSS PATRONAL - SERVIDOR CIVIL ATIVO	1.218.222.000		
7.2.1.8.03.1.1.0000	CPSSS PATRONAL - SERVIDOR CIVIL ATIVO - PRINCIPAL	1.218.222.000		
7.2.1.8.03.1.1.0001 (300)	CPSSS PATRONAL - SERVIDOR CIVIL ATIVO	925.220.000		
7.2.1.8.03.1.1.0002 (300)	CPSSS PATRONAL - SERVIDOR CIVIL ATIVO - ASSEMBLÉIA LEGISLTIVA	11.222.000		
7.2.1.8.03.1.1.0003 (300)	CPSSS PATRONAL - SERVIDOR CIVIL ATIVO - TRIBUNAL DE CONTAS DO ESTADO	17.950.000		
7.2.1.8.03.1.1.0004 (300)	CPSSS PATRONAL - SERVIDOR CIVIL ATIVO - TRIBUNAL DE CONTAS DOS MUNICÍPIOS	14.821.000		
7.2.1.8.03.1.1.0005 (300)	CPSSS PATRONAL - SERVIDOR CIVIL ATIVO - TRIBUNAL DE JUSTIÇA	182.652.000		
7.2.1.8.03.1.1.0006 (300)	CPSSS PATRONAL - SERVIDOR CIVIL ATIVO - MINISTÉRIO PÚBLICO	66.356.000		
7.2.1.8.03.1.1.0007 (300)	CPSSS PATRONAL - SERVIDOR CIVIL ATIVO - DEFENSORIA PÚBLICA	1.000		
	TOTAL DA RECEITA			**2.365.908.000**

FUNDOS ESPECIAIS **(R$ 1,00)**

DEMONSTRATIVO DAS DESPESAS POR FONTES DE RECURSOS, CONFORME OS PROJETOS, ATIVIDADES E OPERAÇÕES ESPECIAIS E AS CATEGORIAS ECONÔMICAS

1762 - GOIÁS PREVIDÊNCIA - GOIASPREV

1780 - FUNDO FINANCEIRO DO REGIME PRÓPRIO DE PREVIDÊNCIA DO SERVIDOR - FFRPPS

CÓDIGO	ESPECIFICAÇÃO	TOTAL	PROJETOS	ATIVIDADES	OPERAÇÕES ESPECIAIS	RESERVA DE CONTINGÊNCIA	CATEGORIA ECONÔMICA	
							CORRENTE	CAPITAL
100	RECEITAS ORDINARIAS	2.310.950.000			2.310.950.000		2.310.950.000	
300	RECURSOS DESTINADOS AO RPPS	1.783.645.000			1.783.645.000		1.783.645.000	
	TOTAL	**4.094.595.000**			**4.094.595.000**		**4.094.595.000**	

DEMONSTRATIVO DA RECEITA **R$ 1,00**

1781 - FUNDO FINANCEIRO DO REGIME PRÓPRIO DE PREVIDÊNCIA MILITAR - FFRPPM

CÓDIGO	ESPECIFICAÇÃO	ALÍNEA / SUBALÍNEA	ORIGEM/ESPÉCIE/RUBRICA	CATEGORIA ECONÔMICA
1.0.0.0.00.0.0.0000	RECEITAS CORRENTES			367.193.000
1.2.0.0.00.0.0.0000	CONTRIBUIÇÕES		367.180.000	
1.2.1.0.00.0.0.0000	CONTRIBUIÇÕES SOCIAIS		367.180.000	
1.2.1.8.00.0.0.0000	CONTRIBUIÇÕES SOCIAIS ESPECÍFICAS DE ESTADOS, DF E MUNICÍPIOS		367.180.000	
1.2.1.8.05.0.0.0000	CONTRIBUIÇÃO DOS MILITARES E PENSIONISTAS PARA PREVIDÊNCIA MILITAR DE ESTADOS E DF	367.180.000		
1.2.1.8.05.1.0.0000	CONTRIBUIÇÃO DO MILITAR ATIVO	190.315.000		
1.2.1.8.05.1.1.0000	CONTRIBUIÇÃO DO MILITAR ATIVO - PRINCIPAL	190.315.000		
1.2.1.8.05.1.1.0001 (360)	CONTRIBUIÇÃO DO MILITAR ATIVO	189.315.000		
1.2.1.8.05.1.1.0002 (360)	CONTRIBUIÇÃO DO SERVIDOR ATIVO MILITAR, ORIUNDA DO PAGAMENTO DE SENTENÇAS JUDICIAIS - PRINCIPAL	1.000.000		
1.2.1.8.05.2.0.0000	CONTRIBUIÇÃO DO MILITAR INATIVO	146.744.000		
1.2.1.8.05.2.1.0000	CONTRIBUIÇÃO DO MILITAR INATIVO - PRINCIPAL	146.744.000		
1.2.1.8.05.2.1.0001 (360)	CONTRIBUIÇÃO DO MILITAR INATIVO	142.444.000		
1.2.1.8.05.2.1.0002 (360)	CONTRIBUIÇÃO DO SERVIDOR INATIVO MILITAR AO RPPS, ORIUNDA DO PAGAMENTO DE SENTENÇAS JUDICIAIS - PRINCIPAL	4.300.000		
1.2.1.8.05.3.0.0000	CONTRIBUIÇÃO DOS PENSIONISTAS MILITARES	30.121.000		
1.2.1.8.05.3.1.0000	CONTRIBUIÇÃO DOS PENSIONISTAS MILITARES - PRINCIPAL	30.121.000		
1.2.1.8.05.3.1.0001 (360)	CONTRIBUIÇÃO DOS PENSIONISTAS MILITARES	29.460.000		
1.2.1.8.05.3.1.0002 (360)	CONTRIBUIÇÃO DO PENSIONISTA MILITAR, ORIUNDA DO PAGAMENTO DE SENTENÇAS JUDICIAIS - PRINCIPAL	661.000		
1.3.0.0.00.0.0.0000	RECEITA PATRIMONIAL		11.000	
1.3.2.0.00.0.0.0000	VALORES MOBILIÁRIOS		11.000	
1.3.2.1.00.0.0.0000	JUROS E CORREÇÕES MONETÁRIAS		11.000	
1.3.2.1.00.4.0.0000	REMUNERAÇÃO DOS RECURSOS DO REGIME PRÓPRIO DE PREVIDÊNCIA SOCIAL - RPPS	11.000		
1.3.2.1.00.4.1.0000	REMUNERAÇÃO DOS RECURSOS DO REGIME PRÓPRIO DE PREVIDÊNCIA SOCIAL - RPPS - PRINCIPAL	11.000		
1.3.2.1.00.4.1.0001 (360)	REMUNERAÇÃO DOS RECURSOS DO REGIME PRÓPRIO DE PREVIDÊNCIA SOCIAL - RPPS	1.000		
1.3.2.1.00.4.1.0002 (100)	REMUNERAÇÃO DE DEPÓSITOS ORIUNDOS DE RECURSOS PARA A COBERTURA DO DÉFICIT	10.000		
1.9.0.0.00.0.0.0000	OUTRAS RECEITAS CORRENTES		2.000	
1.9.2.0.00.0.0.0000	INDENIZAÇÕES, RESTITUIÇÕES E RESSARCIMENTOS		2.000	
1.9.2.2.00.0.0.0000	RESTITUIÇÕES		2.000	
1.9.2.2.06.0.0.0000	RESTITUIÇÃO DE DESPESAS DE EXERCÍCIOS ANTERIORES	1.000		
1.9.2.2.06.1.0.0000	RESTITUIÇÃO DE DESPESAS DE EXERCÍCIOS ANTERIORES	1.000		
1.9.2.2.06.1.1.0000	RESTITUIÇÃO DE DESPESAS DE EXERCÍCIOS ANTERIORES - PRINCIPAL	1.000		
1.9.2.2.06.1.1.0030 (360)	RESTITUIÇÃO DE PAGAMENTOS INDEVIDOS DE EXERCÍCIOS ANTERIORES - RPPS	1.000		
1.9.2.2.99.0.0.0000	OUTRAS RESTITUIÇÕES	1.000		
1.9.2.2.99.1.0.0000	OUTRAS RESTITUIÇÕES	1.000		
1.9.2.2.99.1.1.0000	OUTRAS RESTITUIÇÕES - PRINCIPAL	1.000		

DEMONSTRATIVO DA RECEITA **R$ 1,00**

1781 - FUNDO FINANCEIRO DO REGIME PRÓPRIO DE PREVIDÊNCIA MILITAR - FFRPPM

CÓDIGO	ESPECIFICAÇÃO	ALÍNEA / SUBALÍNEA	ORIGEM/ESPÉCIE/RUBRICA	CATEGORIA ECONÔMICA
1.9.2.2.99.1.1.0021 (360)	RESTITUIÇÃO DE PAGAMENTOS INDEVIDOS	1.000		
	TOTAL DA RECEITA			**367.193.000**

FUNDOS ESPECIAIS **(R$ 1,00)**

DEMONSTRATIVO DAS DESPESAS POR FONTES DE RECURSOS, CONFORME OS PROJETOS, ATIVIDADES E OPERAÇÕES ESPECIAIS E AS CATEGORIAS ECONÔMICAS

1762 - GOIÁS PREVIDÊNCIA - GOIASPREV

1781 - FUNDO FINANCEIRO DO REGIME PRÓPRIO DE PREVIDÊNCIA MILITAR - FFRPPM

CÓDIGO	ESPECIFICAÇÃO	TOTAL	PROJETOS	ATIVIDADES	OPERAÇÕES ESPECIAIS	RESERVA DE CONTINGÊNCIA	CATEGORIA ECONÔMICA	
							CORRENTE	CAPITAL
360	RECURSOS VINCULADOS ÀS PENSÕES E INATIVOS MILITARES	367.183.000			367.183.000		367.183.000	
100	RECEITAS ORDINARIAS	1.278.323.000			1.278.323.000		1.278.323.000	
	TOTAL	**1.645.506.000**			**1.645.506.000**		**1.645.506.000**	

DEMONSTRATIVO DA RECEITA — **R$ 1,00**

1782 - FUNDO PREVIDENCIARIO

CÓDIGO	ESPECIFICAÇÃO	ALÍNEA / SUBALÍNEA	ORIGEM/ESPÉCIE/RUBRICA	CATEGORIA ECONÔMICA
1.0.0.0.00.0.0.0000	RECEITAS CORRENTES			22.870.000
1.2.0.0.00.0.0.0000	CONTRIBUIÇÕES		22.169.000	
1.2.1.0.00.0.0.0000	CONTRIBUIÇÕES SOCIAIS		22.169.000	
1.2.1.8.00.0.0.0000	CONTRIBUIÇÕES SOCIAIS ESPECÍFICAS DE ESTADOS, DF E MUNICÍPIOS		22.169.000	
1.2.1.8.01.0.0.0000	CONTRIBUIÇÃO DO SERVIDOR CIVIL PARA O PLANO DE SEGURIDADE SOCIAL - CPSSS - ESPECÍFICO DE EST/DF/MUN	22.169.000		
1.2.1.8.01.1.0.0000	CPSSS DO SERVIDOR CIVIL ATIVO	22.122.000		
1.2.1.8.01.1.1.0000	CPSSS DO SERVIDOR CIVIL ATIVO - PRINCIPAL	22.122.000		
1.2.1.8.01.1.1.0001 (310)	CPSSS DO SERVIDOR CIVIL ATIVO	18.236.000		
1.2.1.8.01.1.1.0002 (310)	CPSSS DO SERVIDOR CIVIL ATIVO - ASSEMBLÉIA LEGISLATIVA	433.000		
1.2.1.8.01.1.1.0003 (310)	CPSSS DO SERVIDOR CIVIL ATIVO - TRIBUNAL DE CONTAS DO ESTADO	155.000		
1.2.1.8.01.1.1.0004 (310)	CPSSS DO SERVIDOR CIVIL ATIVO - TRIBUNAL DE CONTAS DOS MUNICÍPIOS	567.000		
1.2.1.8.01.1.1.0005 (310)	CPSSS DO SERVIDOR CIVIL ATIVO - TRIBUNAL DE JUSTIÇA	1.292.000		
1.2.1.8.01.1.1.0006 (310)	CPSSS DO SERVIDOR CIVIL ATIVO - MINISTÉRIO PÚBLICO	917.000		
1.2.1.8.01.1.1.0007 (310)	CPSSS DO SERVIDOR CIVIL ATIVO - DEFENSORIA PÚBLICA	522.000		
1.2.1.8.01.2.0.0000	CPSSS DO SERVIDOR CIVIL INATIVO	37.000		
1.2.1.8.01.2.1.0000	CPSSS DO SERVIDOR CIVIL INATIVO - PRINCIPAL	37.000		
1.2.1.8.01.2.1.0001 (310)	CPSSS DO SERVIDOR CIVIL INATIVO	31.000		
1.2.1.8.01.2.1.0002 (310)	CPSSS DO SERVIDOR CIVIL INATIVO - ASSEMBLÉIA LEGISLATIVA	1.000		
1.2.1.8.01.2.1.0003 (310)	CPSSS DO SERVIDOR CIVIL INATIVO - TRIBUNAL DE CONTAS DO ESTADO	1.000		
1.2.1.8.01.2.1.0004 (310)	CPSSS DO SERVIDOR CIVIL INATIVO - TRIBUNAL DE CONTAS DOS MUNICÍPIOS	1.000		
1.2.1.8.01.2.1.0005 (310)	CPSSS DO SERVIDOR CIVIL INATIVO - TRIBUNAL DE JUSTIÇA	1.000		
1.2.1.8.01.2.1.0006 (310)	CPSSS DO SERVIDOR CIVIL INATIVO - MINISTÉRIO PÚBLICO	1.000		
1.2.1.8.01.2.1.0007 (310)	CPSSS DO SERVIDOR CIVIL INATIVO - DEFENSORIA PÚBLICA	1.000		
1.2.1.8.01.3.0.0000	CPSSS DO SERVIDOR CIVIL - PENSIONISTAS	10.000		
1.2.1.8.01.3.1.0000	CPSSS DO SERVIDOR CIVIL - PENSIONISTAS - PRINCIPAL	10.000		
1.2.1.8.01.3.1.0001 (310)	CPSSS DO SERVIDOR CIVIL - PENSIONISTAS	4.000		
1.2.1.8.01.3.1.0002 (310)	CPSSS DO SERVIDOR CIVIL - PENSIONISTAS - ASSEMBLÉIA LEGISLATIVA	1.000		
1.2.1.8.01.3.1.0003 (310)	CPSSS DO SERVIDOR CIVIL - PENSIONISTAS - TRIBUNAL DE CONTAS DO ESTADO	1.000		
1.2.1.8.01.3.1.0004 (310)	CPSSS DO SERVIDOR CIVIL - PENSIONISTAS - TRIBUNAL DE CONTAS DOS MUNICÍPIOS	1.000		
1.2.1.8.01.3.1.0005 (310)	CPSSS DO SERVIDOR CIVIL - PENSIONISTAS - TRIBUNAL DE JUSTIÇA	1.000		
1.2.1.8.01.3.1.0006 (310)	CPSSS DO SERVIDOR CIVIL - PENSIONISTAS - MINISTÉRIO PÚBLICO	1.000		
1.2.1.8.01.3.1.0007 (310)	CPSSS DO SERVIDOR CIVIL - PENSIONISTAS - DEFENSORIA PÚBLICA	1.000		
1.3.0.0.00.0.0.0000	RECEITA PATRIMONIAL		700.000	

DEMONSTRATIVO DA RECEITA — **R$ 1,00**

1782 - FUNDO PREVIDENCIARIO

CÓDIGO	ESPECIFICAÇÃO	ALÍNEA / SUBALÍNEA	ORIGEM/ESPÉCIE/RUBRICA	CATEGORIA ECONÔMICA
1.3.2.0.00.0.0.0000	VALORES MOBILIÁRIOS		700.000	
1.3.2.1.00.0.0.0000	JUROS E CORREÇÕES MONETÁRIAS		700.000	
1.3.2.1.00.4.0.0000	REMUNERAÇÃO DOS RECURSOS DO REGIME PRÓPRIO DE PREVIDÊNCIA SOCIAL - RPPS	700.000		
1.3.2.1.00.4.1.0000	REMUNERAÇÃO DOS RECURSOS DO REGIME PRÓPRIO DE PREVIDÊNCIA SOCIAL - RPPS - PRINCIPAL	700.000		
1.3.2.1.00.4.1.0001 (310)	REMUNERAÇÃO DOS RECURSOS DO REGIME PRÓPRIO DE PREVIDÊNCIA SOCIAL - RPPS	700.000		
1.9.0.0.00.0.0.0000	OUTRAS RECEITAS CORRENTES		1.000	
1.9.9.0.00.0.0.0000	DEMAIS RECEITAS CORRENTES		1.000	
1.9.9.0.03.0.0.0000	COMPENSAÇÕES FINANCEIRAS ENTRE O REGIME GERAL E OS REGIMES PRÓPRIOS DE PREVIDÊNCIA DOS SERVIDORES	1.000		
1.9.9.0.03.1.0.0000	COMPENSAÇÕES FINANCEIRAS ENTRE O REGIME GERAL E OS REGIMES PRÓPRIOS DE PREVIDÊNCIA DOS SERVIDORES	1.000		
1.9.9.0.03.1.1.0000	COMPENSAÇÕES FINANCEIRAS ENTRE O REGIME GERAL E OS REGIMES PRÓPRIOS DE PREVIDÊNCIA DOS SERVIDORES - PRINCIPAL	1.000		
1.9.9.0.03.1.1.0001 (310)	COMPENSAÇÕES FINANCEIRAS ENTRE O REGIME GERAL E OS REGIMES PRÓPRIOS DE PREVIDÊNCIA DOS SERVIDORES - PRINCIPAL	1.000		
7.0.0.0.00.0.0.0000	RECEITAS CORRENTES INTRA-ORÇAMENTÁRIAS			22.122.000
7.2.0.0.00.0.0.0000	CONTRIBUIÇÕES		22.122.000	
7.2.1.0.00.0.0.0000	CONTRIBUIÇÕES SOCIAIS		22.122.000	
7.2.1.8.00.0.0.0000	CONTRIBUIÇÕES SOCIAIS ESPECÍFICAS DE ESTADOS, DF E MUNICÍPIOS		22.122.000	
7.2.1.8.03.0.0.0000	CPSSS PATRONAL - SERVIDOR CIVIL - ESPECÍFICO DE EST/DF/MUN	22.122.000		
7.2.1.8.03.1.0.0000	CPSSS PATRONAL - SERVIDOR CIVIL ATIVO	22.122.000		
7.2.1.8.03.1.1.0000	CPSSS PATRONAL - SERVIDOR CIVIL ATIVO - PRINCIPAL	22.122.000		
7.2.1.8.03.1.1.0001 (310)	CPSSS PATRONAL - SERVIDOR CIVIL ATIVO	18.236.000		
7.2.1.8.03.1.1.0002 (310)	CPSSS PATRONAL - SERVIDOR CIVIL ATIVO - ASSEMBLÉIA LEGISLTIVA	433.000		
7.2.1.8.03.1.1.0003 (310)	CPSSS PATRONAL - SERVIDOR CIVIL ATIVO - TRIBUNAL DE CONTAS DO ESTADO	155.000		
7.2.1.8.03.1.1.0004 (310)	CPSSS PATRONAL - SERVIDOR CIVIL ATIVO - TRIBUNAL DE CONTAS DOS MUNICÍPIOS	567.000		
7.2.1.8.03.1.1.0005 (310)	CPSSS PATRONAL - SERVIDOR CIVIL ATIVO - TRIBUNAL DE JUSTIÇA	1.292.000		
7.2.1.8.03.1.1.0006 (310)	CPSSS PATRONAL - SERVIDOR CIVIL ATIVO - MINISTÉRIO PÚBLICO	917.000		
7.2.1.8.03.1.1.0007 (310)	CPSSS PATRONAL - SERVIDOR CIVIL ATIVO - DEFENSORIA PÚBLICA	522.000		
	TOTAL DA RECEITA			**44.992.000**

FUNDOS ESPECIAIS **(R$ 1,00)**

DEMONSTRATIVO DAS DESPESAS POR FONTES DE RECURSOS, CONFORME OS PROJETOS, ATIVIDADES E OPERAÇÕES ESPECIAIS E AS CATEGORIAS ECONÔMICAS

1762 - GOIÁS PREVIDÊNCIA - GOIASPREV

1782 - FUNDO PREVIDENCIARIO

CÓDIGO	ESPECIFICAÇÃO	TOTAL	PROJETOS	ATIVIDADES	OPERAÇÕES ESPECIAIS	RESERVA DE CONTINGÊNCIA	CATEGORIA ECONÔMICA	
							CORRENTE	CAPITAL
310	RECURSOS VINCULADOS AO RPPS - FUNDO EM CAPITALIZAÇÃO (PLANO PREVIDENCIÁRIO)	44.992.000			44.992.000	44.292.000	700.000	
	TOTAL	**44.992.000**			**44.992.000**	**44.292.000**	**700.000**	

FUNDOS ESPECIAIS **(R$ 1,00)**

DEMONSTRATIVO DAS DESPESAS POR FONTES DE RECURSOS, CONFORME OS PROJETOS, ATIVIDADES E OPERAÇÕES ESPECIAIS E AS CATEGORIAS ECONÔMICAS

1900 - SECRETARIA DO GOVERNO

CÓDIGO	ESPECIFICAÇÃO	TOTAL	PROJETOS	ATIVIDADES	OPERAÇÕES ESPECIAIS	RESERVA DE CONTINGÊNCIA	CATEGORIA ECONÔMICA	
							CORRENTE	CAPITAL
138	Emolumentos e Custas Extrajudiciais	9.730.000		9.730.000			9.720.000	10.000
141	Recursos Destinados a Fundos Especiais	191.000		191.000			181.000	10.000
	TOTAL	**9.921.000**		**9.921.000**			**9.901.000**	**20.000**

DEMONSTRATIVO DA RECEITA — **R$ 1,00**

1950 - FUNDO ESPECIAL DE PAGAMENTO DOS ADVOGADOS DATIVOS E DO SISTEMA DE ACESSO À JUSTIÇA

CÓDIGO	ESPECIFICAÇÃO	ALÍNEA / SUBALÍNEA	ORIGEM/ESPÉCIE/RUBRICA	CATEGORIA ECONÔMICA
1.0.0.0.00.0.0.0000	RECEITAS CORRENTES			14.091.000
1.1.0.0.00.0.0.0000	IMPOSTOS, TAXAS E CONTRIBUIÇÕES DE MELHORIA		13.900.000	
1.1.2.0.00.0.0.0000	TAXAS		13.900.000	
1.1.2.8.00.0.0.0000	TAXAS ESPECÍFICAS DE ESTADOS, DF E MUNICÍPIOS		13.900.000	
1.1.2.8.02.0.0.0000	TAXAS PELA PRESTAÇÃO DE SERVIÇOS	13.900.000		
1.1.2.8.02.2.0.0000	TAXAS EXTRAJUDICIAIS	13.900.000		
1.1.2.8.02.2.1.0000	TAXAS EXTRAJUDICIAIS - PRINCIPAL	13.900.000		
1.1.2.8.02.2.1.0001 (138)	EMOLUMENTOS E CUSTAS EXTRAJUDICIAIS	13.900.000		
1.3.0.0.00.0.0.0000	RECEITA PATRIMONIAL		191.000	
1.3.2.0.00.0.0.0000	VALORES MOBILIÁRIOS		191.000	
1.3.2.1.00.0.0.0000	JUROS E CORREÇÕES MONETÁRIAS		191.000	
1.3.2.1.00.1.0.0000	REMUNERAÇÃO DE DEPÓSITOS BANCÁRIOS	191.000		
1.3.2.1.00.1.1.0000	REMUNERAÇÃO DE DEPÓSITOS BANCÁRIOS - PRINCIPAL	191.000		
1.3.2.1.00.1.1.0065 (141)	RENDIMENTO APLICAÇÃO CURTO PRAZO EM CONTA CORRENTE - FUNDOS ESPECIAIS	191.000		
1.0.0.0.00.0.0.9000	DEDUÇÃO - RECEITAS CORRENTES			-4.170.000
1.1.0.0.00.0.0.9000	DEDUÇÃO - IMPOSTOS, TAXAS E CONTRIBUIÇÕES DE MELHORIA		-4.170.000	
1.1.2.0.00.0.0.9000	DEDUÇÃO - TAXAS		-4.170.000	
1.1.2.8.00.0.0.9000	DEDUÇÃO - TAXAS ESPECIFICAS DE ESTADOS, DF E MUNICÍPIOS		-4.170.000	
1.1.2.8.02.0.0.9000	DEDUÇÃO - TAXAS PELA PRESTAÇÃO DE SERVIÇOS	-4.170.000		
1.1.2.8.02.2.0.9000	DEDUÇÃO - TAXAS EXTRAJUDICIAIS	-4.170.000		
1.1.2.8.02.2.1.9000	DEDUÇÃO - TAXAS EXTRAJUDICIAIS - PRINCIPAL	-4.170.000		
1.1.2.8.02.2.1.9001 (138)	DEDUÇÃO - EMOLUMENTOS E CUSTAS EXTRAJUDICIAIS	-4.170.000		
	TOTAL DA RECEITA			9.921.000

FUNDOS ESPECIAIS **(R$ 1,00)**

DEMONSTRATIVO DAS DESPESAS POR FONTES DE RECURSOS, CONFORME OS PROJETOS, ATIVIDADES E OPERAÇÕES ESPECIAIS E AS CATEGORIAS ECONÔMICAS

1900 - SECRETARIA DO GOVERNO

1950 - FUNDO ESPECIAL DE PAGAMENTO DOS ADVOGADOS DATIVOS E DO SISTEMA DE ACESSO À JUSTIÇA

CÓDIGO	ESPECIFICAÇÃO	TOTAL	PROJETOS	ATIVIDADES	OPERAÇÕES ESPECIAIS	RESERVA DE CONTINGÊNCIA	CATEGORIA ECONÔMICA	
							CORRENTE	CAPITAL
138	Emolumentos e Custas Extrajudiciais	9.730.000		9.730.000			9.720.000	10.000
141	Recursos Destinados a Fundos Especiais	191.000		191.000			181.000	10.000
	TOTAL	**9.921.000**		**9.921.000**			**9.901.000**	**20.000**

FUNDOS ESPECIAIS **(R$ 1,00)**

DEMONSTRATIVO DAS DESPESAS POR FONTES DE RECURSOS, CONFORME OS PROJETOS, ATIVIDADES E OPERAÇÕES ESPECIAIS E AS CATEGORIAS ECONÔMICAS

2100 - SECRETARIA DE ESTADO DE MEIO AMBIENTE E DESENVOLVIMENTO SUSTENTÁVEL

CÓDIGO	ESPECIFICAÇÃO	TOTAL	PROJETOS	ATIVIDADES	OPERAÇÕES ESPECIAIS	RESERVA DE CONTINGÊNCIA	CATEGORIA ECONÔMICA	
							CORRENTE	CAPITAL
141	Recursos Destinados a Fundos Especiais	1.155.000		1.155.000			925.000	230.000
142	Recursos Vinculados a Ações e Programas Específicos	49.000		49.000			29.000	20.000
162	Taxas pelo Exercício do Poder de Polícia	21.672.000		18.718.000	2.954.000	2.954.000	17.606.000	1.112.000
163	Recursos de Encargos Legais e Honorários Advocatícios	80.000		80.000			80.000	
	TOTAL	**22.956.000**		**20.002.000**	**2.954.000**	**2.954.000**	**18.640.000**	**1.362.000**

DEMONSTRATIVO DA RECEITA **R$ 1,00**

2153 - FUNDO ESTADUAL DO MEIO AMBIENTE - FEMA

CÓDIGO	ESPECIFICAÇÃO	ALÍNEA / SUBALÍNEA	ORIGEM/ESPÉCIE/RUBRICA	CATEGORIA ECONÔMICA
1.0.0.0.00.0.0.0000	RECEITAS CORRENTES			23.035.000
1.1.0.0.00.0.0.0000	IMPOSTOS, TAXAS E CONTRIBUIÇÕES DE MELHORIA		21.672.000	
1.1.2.0.00.0.0.0000	TAXAS		21.672.000	
1.1.2.1.00.0.0.0000	TAXAS PELO EXERCÍCIO DO PODER DE POLÍCIA		21.672.000	
1.1.2.1.04.0.0.0000	TAXA DE CONTROLE E FISCALIZAÇÃO AMBIENTAL	21.672.000		
1.1.2.1.04.1.0.0000	TAXA DE CONTROLE E FISCALIZAÇÃO AMBIENTAL	21.672.000		
1.1.2.1.04.1.1.0000	TAXA DE CONTROLE E FISCALIZAÇÃO AMBIENTAL - PRINCIPAL	20.329.000		
1.1.2.1.04.1.1.0010 (162)	TAXA DE CONTROLE E FISCALIZAÇÃO AMBIENTAL	7.548.000		
1.1.2.1.04.1.1.0011 (162)	TAXA DE COMPENSAÇÃO AMBIENTAL	1.000		
1.1.2.1.04.1.1.0012 (162)	TAXA DE CONT. E FISC. AMBIENTAL - AUTOS DE INFRAÇÃO	12.780.000		
1.1.2.1.04.1.3.0000	TAXA DE CONTROLE E FISCALIZAÇÃO AMBIENTAL - DÍVIDA ATIVA	997.000		
1.1.2.1.04.1.3.0005 (162)	TAXA DE CONTROLE E FISCALIZAÇÃO AMBIENTAL - DÍVIDA ATIVA	824.000		
1.1.2.1.04.1.3.0006 (162)	TAXA DE CONTROLE E FISCALIZAÇÃO AMBIENTAL - ATUALIZAÇÃO MONETÁRIA DA DÍVIDA ATIVA	173.000		
1.1.2.1.04.1.5.0000	TAXA DE CONTROLE E FISCALIZAÇÃO AMBIENTAL - MULTAS	98.000		
1.1.2.1.04.1.5.0005 (162)	TAXA DE CONTROLE E FISCALIZAÇÃO AMBIENTAL - MULTA DE MORA	97.000		
1.1.2.1.04.1.5.0008 (162)	TAXA DE CONTROLE E FISC. AMBIENTAL AUTOS DE INFRAÇÃO - MULTA DE MORA	1.000		
1.1.2.1.04.1.6.0000	TAXA DE CONTROLE E FISCALIZAÇÃO AMBIENTAL - JUROS	131.000		
1.1.2.1.04.1.6.0005 (162)	TAXA DE CONTROLE E FISCALIZAÇÃO AMBIENTAL - JUROS DE MORA	130.000		
1.1.2.1.04.1.6.0008 (162)	TAXA DE CONTROLE E FISCALIZAÇÃO AMBIENTAL AUTO DE INFRAÇÃO - JUROS DE MORA	1.000		
1.1.2.1.04.1.8.0000	TAXA DE CONTROLE E FISCALIZAÇÃO AMBIENTAL - DÍVIDA ATIVA - JUROS	117.000		
1.1.2.1.04.1.8.0003 (162)	TAXA DE CONTROLE E FISCALIZAÇÃO AMBIENTAL - DÍVIDA ATIVA - JUROS DE MORA	117.000		
1.3.0.0.00.0.0.0000	RECEITA PATRIMONIAL		1.035.000	
1.3.2.0.00.0.0.0000	VALORES MOBILIÁRIOS		1.035.000	
1.3.2.1.00.0.0.0000	JUROS E CORREÇÕES MONETÁRIAS		1.035.000	
1.3.2.1.00.1.0.0000	REMUNERAÇÃO DE DEPÓSITOS BANCÁRIOS	1.035.000		
1.3.2.1.00.1.1.0000	REMUNERAÇÃO DE DEPÓSITOS BANCÁRIOS - PRINCIPAL	1.035.000		
1.3.2.1.00.1.1.0065 (141)	RENDIMENTO APLICAÇÃO CURTO PRAZO EM CONTA CORRENTE - FUNDOS ESPECIAIS	1.035.000		
1.6.0.0.00.0.0.0000	RECEITA DE SERVIÇOS		8.000	
1.6.1.0.00.0.0.0000	SERVIÇOS ADMINISTRATIVOS E COMERCIAIS GERAIS		8.000	
1.6.1.0.04.0.0.0000	SERVIÇOS DE INFORMAÇÃO E TECNOLOGIA	8.000		
1.6.1.0.04.1.0.0000	SERVIÇOS DE INFORMAÇÃO E TECNOLOGIA	8.000		
1.6.1.0.04.1.1.0000	SERVIÇOS DE INFORMAÇÃO E TECNOLOGIA - PRINCIPAL	8.000		
1.6.1.0.04.1.1.0010 (141)	SERVIÇOS DA ATIVIDADE AMBIENTAL - PARECER TÉCNICO	8.000		
1.9.0.0.00.0.0.0000	OUTRAS RECEITAS CORRENTES		320.000	
1.9.1.0.00.0.0.0000	MULTAS ADMINISTRATIVAS CONTRATUAIS E JUDICIAIS		49.000	
1.9.1.0.06.0.0.0000	MULTAS POR DANOS AMBIENTAIS	49.000		

DEMONSTRATIVO DA RECEITA

R$ 1,00

2153 - FUNDO ESTADUAL DO MEIO AMBIENTE - FEMA

CÓDIGO	ESPECIFICAÇÃO	ALÍNEA / SUBALÍNEA	ORIGEM/ESPÉCIE/RUBRICA	CATEGORIA ECONÔMICA
1.9.1.0.06.1.0.0000	MULTAS ADMINISTRATIVAS POR DANOS AMBIENTAIS	37.000		
1.9.1.0.06.1.1.0000	MULTAS ADMINISTRATIVAS POR DANOS AMBIENTAIS - PRINCIPAL	37.000		
1.9.1.0.06.1.1.0005 (142)	MULTAS ADMINISTRATIVAS POR DANOS AMBIENTAIS	37.000		
1.9.1.0.06.2.0.0000	MULTAS JUDICIAIS POR DANOS AMBIENTAIS	12.000		
1.9.1.0.06.2.1.0000	MULTAS JUDICIAIS POR DANOS AMBIENTAIS - PRINCIPAL	12.000		
1.9.1.0.06.2.1.0002 (142)	MULTAS JUDICIAIS POR DANOS AMBIENTAIS	12.000		
1.9.9.0.00.0.0.0000	DEMAIS RECEITAS CORRENTES		271.000	
1.9.9.0.12.0.0.0000	ENCARGOS LEGAIS PELA INSCRIÇÃO EM DÍVIDA ATIVA E RECEITAS DE ÔNUS DE SUCUMBÊNCIA	111.000		
1.9.9.0.12.1.0.0000	ENCARGOS LEGAIS PELA INSCRIÇÃO EM DÍVIDA ATIVA	104.000		
1.9.9.0.12.1.1.0000	ENCARGOS LEGAIS PELA INSCRIÇÃO EM DÍVIDA ATIVA - PRINCIPAL	104.000		
1.9.9.0.12.1.1.0007 (163)	ENCARGOS LEGAIS PELA INSCRIÇÃO EM DÍVIDA ATIVA - LEI Nº. 20.233/2018	104.000		
1.9.9.0.12.2.0.0000	ÔNUS DE SUCUMBÊNCIA	7.000		
1.9.9.0.12.2.1.0000	ÔNUS DE SUCUMBÊNCIA - PRINCIPAL	7.000		
1.9.9.0.12.2.1.0004 (163)	RECEITA DE HONORÁRIOS DE ADVOGADOS	7.000		
1.9.9.0.99.0.0.0000	OUTRAS RECEITAS	160.000		
1.9.9.0.99.1.0.0000	OUTRAS RECEITAS - PRIMÁRIAS	160.000		
1.9.9.0.99.1.1.0000	OUTRAS RECEITAS - PRIMÁRIAS - PRINCIPAL	160.000		
1.9.9.0.99.1.1.0059 (141)	RECEITAS DE BILHETERIA / VENDA DE INGRESSOS	160.000		
1.0.0.0.00.0.0.9000	DEDUÇÃO - RECEITAS CORRENTES			-79.000
1.6.0.0.00.0.0.9000	DEDUÇÃO - RECEITA DE SERVIÇOS		-2.000	
1.6.1.0.00.0.0.9000	DEDUÇÃO - SERVIÇOS ADMINISTRATIVOS E COMERCIAIS GERAIS		-2.000	
1.6.1.0.04.0.0.9000	DEDUÇÃO - SERVIÇOS DE INFORMAÇÃO E TECNOLOGIA	-2.000		
1.6.1.0.04.1.0.9000	DEDUÇÃO - SERVIÇOS DE INFORMAÇÃO E TECNOLOGIA	-2.000		
1.6.1.0.04.1.1.9000	DEDUÇÃO - SERVIÇOS DE INFORMAÇÃO E TECNOLOGIA - PRINCIPAL	-2.000		
1.6.1.0.04.1.1.9010 (141)	DEDUÇÃO - SERVIÇOS DA ATIVIDADE AMBIENTAL - PARECER TÉCNICO	-2.000		
1.9.0.0.00.0.0.9000	DEDUÇÃO - OUTRAS RECEITAS CORRENTES		-77.000	
1.9.9.0.00.0.0.9000	DEDUÇÃO - DEMAIS RECEITAS CORRENTES		-77.000	
1.9.9.0.12.0.0.9000	DEDUÇÃO - ENCARGOS LEGAIS PELA INSCRIÇÃO EM DÍVIDA ATIVA E RECEITAS DE ÔNUS DE SUCUMBÊNCIA	-31.000		
1.9.9.0.12.1.0.9000	DEDUÇÃO - ENCARGOS LEGAIS PELA INSCRIÇÃO EM DÍVIDA ATIVA	-31.000		
1.9.9.0.12.1.1.9000	DEDUÇÃO - ENCARGOS LEGAIS PELA INSCRIÇÃO EM DÍVIDA ATIVA - PRINCIPAL	-31.000		
1.9.9.0.12.1.1.9007 (163)	DEDUÇÃO - ENCARGOS LEGAIS PELA INSCRIÇÃO EM DÍVIDA ATIVA - LEI Nº. 20.233/2018	-31.000		
1.9.9.0.99.0.0.9000	DEDUÇÃO - OUTRAS RECEITAS	-46.000		
1.9.9.0.99.1.0.9000	DEDUÇÃO - OUTRAS RECEITAS - PRIMÁRIAS	-46.000		
1.9.9.0.99.1.1.9000	DEDUÇÃO - OUTRAS RECEITAS - PRIMÁRIAS - PRINCIPAL	-46.000		
1.9.9.0.99.1.1.9059 (141)	DEDUÇÃO - RECEITAS DE BILHETERIA / VENDA DE INGRESSOS	-46.000		

DEMONSTRATIVO DA RECEITA **R$ 1,00**

2153 - FUNDO ESTADUAL DO MEIO AMBIENTE - FEMA

CÓDIGO	ESPECIFICAÇÃO	ALÍNEA / SUBALÍNEA	ORIGEM/ESPÉCIE/RUBRICA	CATEGORIA ECONÔMICA
	TOTAL DA RECEITA			22.956.000

FUNDOS ESPECIAIS **(R$ 1,00)**

DEMONSTRATIVO DAS DESPESAS POR FONTES DE RECURSOS, CONFORME OS PROJETOS, ATIVIDADES E OPERAÇÕES ESPECIAIS E AS CATEGORIAS ECONÔMICAS

2100 - SECRETARIA DE ESTADO DE MEIO AMBIENTE E DESENVOLVIMENTO SUSTENTÁVEL

2153 - FUNDO ESTADUAL DO MEIO AMBIENTE - FEMA

CÓDIGO	ESPECIFICAÇÃO	TOTAL	PROJETOS	ATIVIDADES	OPERAÇÕES ESPECIAIS	RESERVA DE CONTINGÊNCIA	CATEGORIA ECONÔMICA	
							CORRENTE	CAPITAL
141	Recursos Destinados a Fundos Especiais	1.155.000		1.155.000			925.000	230.000
142	Recursos Vinculados a Ações e Programas Específicos	49.000		49.000			29.000	20.000
162	Taxas pelo Exercício do Poder de Polícia	21.672.000		18.718.000	2.954.000	2.954.000	17.606.000	1.112.000
163	Recursos de Encargos Legais e Honorários Advocatícios	80.000		80.000			80.000	
	TOTAL	**22.956.000**		**20.002.000**	**2.954.000**	**2.954.000**	**18.640.000**	**1.362.000**

FUNDOS ESPECIAIS **(R$ 1,00)**

DEMONSTRATIVO DAS DESPESAS POR FONTES DE RECURSOS, CONFORME OS PROJETOS, ATIVIDADES E OPERAÇÕES ESPECIAIS E AS CATEGORIAS ECONÔMICAS

2500 - SECRETARIA DE ESTADO DE CULTURA

CÓDIGO	ESPECIFICAÇÃO	TOTAL	PROJETOS	ATIVIDADES	OPERAÇÕES ESPECIAIS	RESERVA DE CONTINGÊNCIA	CATEGORIA ECONÔMICA	
							CORRENTE	CAPITAL
141	Recursos Destinados a Fundos Especiais	174.000		174.000			174.000	
161	Taxas por Serviços Públicos	12.561.000		5.642.000	6.919.000	6.919.000	5.642.000	
164	Contribuição Produzir	10.798.000		10.798.000			9.798.000	1.000.000
	TOTAL	**23.533.000**		**16.614.000**	**6.919.000**	**6.919.000**	**15.614.000**	**1.000.000**

DEMONSTRATIVO DA RECEITA

R$ 1,00

2550 - FUNDO DE ARTE E CULTURA DO ESTADO DE GOIÁS - FUNDO CULTURAL

CÓDIGO	ESPECIFICAÇÃO	ALÍNEA / SUBALÍNEA	ORIGEM/ESPÉCIE/RUBRICA	CATEGORIA ECONÔMICA
1.0.0.0.00.0.0.0000	RECEITAS CORRENTES			18.957.000
1.1.0.0.00.0.0.0000	IMPOSTOS, TAXAS E CONTRIBUIÇÕES DE MELHORIA		7.919.000	
1.1.2.0.00.0.0.0000	TAXAS		7.919.000	
1.1.2.8.00.0.0.0000	TAXAS ESPECÍFICAS DE ESTADOS, DF E MUNICÍPIOS		7.919.000	
1.1.2.8.02.0.0.0000	TAXAS PELA PRESTAÇÃO DE SERVIÇOS	7.919.000		
1.1.2.8.02.9.0.0000	TAXAS PELA PRESTAÇÃO DE SERVIÇOS - OUTRAS	7.919.000		
1.1.2.8.02.9.1.0000	TAXAS PELA PRESTAÇÃO DE SERVIÇOS - OUTRAS	7.919.000		
1.1.2.8.02.9.1.0005 (161)	TAXA DE ADMINISTRAÇÃO - PROGRAMA GOYAZES	141.000		
1.1.2.8.02.9.1.0010 (161)	TAXA DE ANTECIPAÇÃO - PRODUZIR	6.623.000		
1.1.2.8.02.9.1.0011 (161)	TAXA DE ANTECIPAÇÃO - CENTROPRODUZIR	429.000		
1.1.2.8.02.9.1.0014 (161)	TAXA DE ANTECIPAÇÃO - MICROPRODUZIR	7.000		
1.1.2.8.02.9.1.0017 (161)	TAXA DE ANTECIPAÇÃO - PROGREDIR	719.000		
1.3.0.0.00.0.0.0000	RECEITA PATRIMONIAL		61.000	
1.3.1.0.00.0.0.0000	EXPLORAÇÃO DO PATRIMÔNIO IMOBILIÁRIO DO ESTADO		51.000	
1.3.1.0.01.0.0.0000	ALUGUÉIS, ARRENDAMENTOS, FOROS, LAUDÊMIOS, TARIFAS DE OCUPAÇÃO	51.000		
1.3.1.0.01.1.0.0000	ALUGUÉIS E ARRENDAMENTOS	51.000		
1.3.1.0.01.1.1.0000	ALUGUÉIS E ARRENDAMENTOS - PRINCIPAL	51.000		
1.3.1.0.01.1.1.0007 (141)	ALUGUÉIS E ARRENDAMENTOS BENS IMÓVEIS	51.000		
1.3.2.0.00.0.0.0000	VALORES MOBILIÁRIOS		10.000	
1.3.2.1.00.0.0.0000	JUROS E CORREÇÕES MONETÁRIAS		10.000	
1.3.2.1.00.1.0.0000	REMUNERAÇÃO DE DEPÓSITOS BANCÁRIOS	10.000		
1.3.2.1.00.1.1.0000	REMUNERAÇÃO DE DEPÓSITOS BANCÁRIOS - PRINCIPAL	10.000		
1.3.2.1.00.1.1.0065 (141)	RENDIMENTO APLICAÇÃO CURTO PRAZO EM CONTA CORRENTE - FUNDOS ESPECIAIS	10.000		
1.6.0.0.00.0.0.0000	RECEITA DE SERVIÇOS		15.000	
1.6.1.0.00.0.0.0000	SERVIÇOS ADMINISTRATIVOS E COMERCIAIS GERAIS		15.000	
1.6.1.0.01.0.0.0000	SERVIÇOS ADMINISTRATIVOS E COMERCIAIS GERAIS	15.000		
1.6.1.0.01.1.0.0000	SERVIÇOS ADMINISTRATIVOS E COMERCIAIS GERAIS	15.000		
1.6.1.0.01.1.1.0000	SERVIÇOS ADMINISTRATIVOS E COMERCIAIS GERAIS - PRINCIPAL	15.000		
1.6.1.0.01.1.1.0033 (141)	SERVIÇOS CULTURAIS	15.000		
1.9.0.0.00.0.0.0000	OUTRAS RECEITAS CORRENTES		10.962.000	
1.9.2.0.00.0.0.0000	INDENIZAÇÕES, RESTITUIÇÕES E RESSARCIMENTOS		164.000	
1.9.2.2.00.0.0.0000	RESTITUIÇÕES		164.000	
1.9.2.2.99.0.0.0000	OUTRAS RESTITUIÇÕES	164.000		
1.9.2.2.99.1.0.0000	OUTRAS RESTITUIÇÕES	164.000		
1.9.2.2.99.1.1.0000	OUTRAS RESTITUIÇÕES - PRINCIPAL	164.000		
1.9.2.2.99.1.1.0033 (141)	RESTITUIÇÃO DE VALORES REPASSADOS PARA APLICAÇÃO NA ÁREA CULTURAL	161.000		
1.9.2.2.99.1.1.0034 (141)	RESTITUIÇÃO DE PAGAMENTOS INDEVIDOS - FUNDOS ESPECIAIS	3.000		
1.9.9.0.00.0.0.0000	DEMAIS RECEITAS CORRENTES		10.798.000	
1.9.9.0.99.0.0.0000	OUTRAS RECEITAS	10.798.000		
1.9.9.0.99.1.0.0000	OUTRAS RECEITAS - PRIMÁRIAS	10.798.000		

DEMONSTRATIVO DA RECEITA **R$ 1,00**

2550 - FUNDO DE ARTE E CULTURA DO ESTADO DE GOIÁS - FUNDO CULTURAL

CÓDIGO	ESPECIFICAÇÃO	ALÍNEA / SUBALÍNEA	ORIGEM/ESPÉCIE/RUBRICA	CATEGORIA ECONÔMICA
1.9.9.0.99.1.1.0000	OUTRAS RECEITAS - PRIMÁRIAS - PRINCIPAL	10.798.000		
1.9.9.0.99.1.1.0076 (164)	CONTRIBUIÇÃO CULT/ESP/TUR/OVG - PRODUZIR - LEI 20.695/19	10.798.000		
7.0.0.0.00.0.0.0000	RECEITAS CORRENTES INTRA-ORÇAMENTÁRIAS			2.000
7.3.0.0.00.0.0.0000	RECEITA PATRIMONIAL		2.000	
7.3.1.0.00.0.0.0000	EXPLORAÇÃO DO PATRIMÔNIO IMOBILIÁRIO DO ESTADO		2.000	
7.3.1.0.01.0.0.0000	ALUGUÉIS, ARRENDAMENTOS, FOROS, LAUDÊMIOS, TARIFAS DE OCUPAÇÃO	2.000		
7.3.1.0.01.1.0.0000	ALUGUÉIS E ARRENDAMENTOS	2.000		
7.3.1.0.01.1.1.0000	ALUGUÉIS E ARRENDAMENTOS - PRINCIPAL	2.000		
7.3.1.0.01.1.1.0007 (141)	ALUGUÉIS E ARRENDAMENTOS BENS IMÓVEIS- PRINCIPAL	2.000		
1.0.0.0.00.0.0.9000	DEDUÇÃO - RECEITAS CORRENTES			-68.000
1.3.0.0.00.0.0.9000	DEDUÇÃO - RECEITA PATRIMONIAL		-15.000	
1.3.1.0.00.0.0.9000	DEDUÇÃO - EXPLORAÇÃO DO PATRIMÔNIO IMOBILIÁRIO DO ESTADO		-15.000	
1.3.1.0.01.0.0.9000	DEDUÇÃO - ALUGUÉIS, ARRENDAMENTOS, FOROS, LAUDÊMIOS, TARIFAS DE OCUPAÇÃO	-15.000		
1.3.1.0.01.1.0.9000	DEDUÇÃO - ALUGUÉIS E ARRENDAMENTOS	-15.000		
1.3.1.0.01.1.1.9000	DEDUÇÃO - ALUGUÉIS E ARRENDAMENTOS - PRINCIPAL	-15.000		
1.3.1.0.01.1.1.9007 (141)	DEDUÇÃO - ALUGUÉIS E ARRENDAMENTOS BENS IMÓVEIS	-15.000		
1.6.0.0.00.0.0.9000	DEDUÇÃO - RECEITA DE SERVIÇOS		-5.000	
1.6.1.0.00.0.0.9000	DEDUÇÃO - SERVIÇOS ADMINISTRATIVOS E COMERCIAIS GERAIS		-5.000	
1.6.1.0.01.0.0.9000	DEDUÇÃO - SERVIÇOS ADMINISTRATIVOS E COMERCIAIS GERAIS	-5.000		
1.6.1.0.01.1.0.9000	DEDUÇÃO - SERVIÇOS ADMINISTRATIVOS E COMERCIAIS GERAIS	-5.000		
1.6.1.0.01.1.1.9000	DEDUÇÃO - SERVIÇOS ADMINISTRATIVOS E COMERCIAIS GERAIS - PRINCIPAL	-5.000		
1.6.1.0.01.1.1.9033 (141)	DEDUÇÃO - SERVIÇOS CULTURAIS	-5.000		
1.9.0.0.00.0.0.9000	DEDUÇÃO - OUTRAS RECEITAS CORRENTES		-48.000	
1.9.2.0.00.0.0.9000	DEDUÇÃO - INDENIZAÇÕES, RESTITUIÇÕES E RESSARCIMENTOS		-48.000	
1.9.2.2.00.0.0.9000	DEDUÇÃO - RESTITUIÇÕES		-48.000	
1.9.2.2.99.0.0.9000	DEDUÇÃO - OUTRAS RESTITUIÇÕES	-48.000		
1.9.2.2.99.1.0.9000	DEDUÇÃO - OUTRAS RESTITUIÇÕES	-48.000		
1.9.2.2.99.1.1.9000	DEDUÇÃO - OUTRAS RESTITUIÇÕES - PRINCIPAL	-48.000		
1.9.2.2.99.1.1.9033 (141)	DEDUÇÃO - RESTITUIÇÃO DE VALORES REPASSADOS PARA APLICAÇÃO NA ÁREA CULTURAL	-48.000		
	TOTAL DA RECEITA			18.891.000

FUNDOS ESPECIAIS **(R$ 1,00)**

DEMONSTRATIVO DAS DESPESAS POR FONTES DE RECURSOS, CONFORME OS PROJETOS, ATIVIDADES E OPERAÇÕES ESPECIAIS E AS CATEGORIAS ECONÔMICAS

2500 - SECRETARIA DE ESTADO DE CULTURA

2550 - FUNDO DE ARTE E CULTURA DO ESTADO DE GOIÁS - FUNDO CULTURAL

CÓDIGO	ESPECIFICAÇÃO	TOTAL	PROJETOS	ATIVIDADES	OPERAÇÕES ESPECIAIS	RESERVA DE CONTINGÊNCIA	CATEGORIA ECONÔMICA	
							CORRENTE	CAPITAL
141	Recursos Destinados a Fundos Especiais	174.000		174.000			174.000	
161	Taxas por Serviços Públicos	12.561.000		5.642.000	6.919.000	6.919.000	5.642.000	
164	Contribuição Produzir	10.798.000		10.798.000			9.798.000	1.000.000
	TOTAL	**23.533.000**		**16.614.000**	**6.919.000**	**6.919.000**	**15.614.000**	**1.000.000**

FUNDOS ESPECIAIS **(R$ 1,00)**

DEMONSTRATIVO DAS DESPESAS POR FONTES DE RECURSOS, CONFORME OS PROJETOS, ATIVIDADES E OPERAÇÕES ESPECIAIS E AS CATEGORIAS ECONÔMICAS

2800 - SECRETARIA DA SAÚDE

CÓDIGO	ESPECIFICAÇÃO	TOTAL	PROJETOS	ATIVIDADES	OPERAÇÕES ESPECIAIS	RESERVA DE CONTINGÊNCIA	CATEGORIA ECONÔMICA	
							CORRENTE	CAPITAL
135	Recursos Federais Vinculados ao Enfrentamento da Covid-19	10.000		10.000			10.000	
141	Recursos Destinados a Fundos Especiais	821.000		821.000			791.000	30.000
155	Recursos PROTEGE - Adicional de 2% ICMS	183.355.000		183.355.000			182.355.000	1.000.000
162	Taxas pelo Exercício do Poder de Polícia	3.254.000		3.254.000			3.214.000	40.000
238	TRANSF. FUNDO A FUNDO DO SUS - BLOCO DE CUSTEIO DAS ASPS - RECURSOS PARA ENFRENTAMENTO DA COVID-19 -AÇÃO 2100	10.000		10.000			10.000	
239	TRANSF. FUNDO A FUNDO DO SUS - BL. DE INVESTIMENTO DAS ASPS - REC. PARA ENFRENTAMENTO DA COVID-19 - AÇÃO 2100	10.000		10.000				10.000
100	RECEITAS ORDINARIAS	2.589.785.000	160.571.000	2.429.214.000			2.292.581.000	297.204.000
232	TRANSFERENCIAS DE RECURSOS - BLOCO CUSTEIO DAS AÇÕES E SERVIÇOS PÚBLICOS DE SAÚDE	335.510.000		335.510.000			335.510.000	
233	TRANSFERENCIAS DE RECURSOS - BLOCO INVESTIMENTOS NA REDE DE SERVIÇOS PÚBLICOS DE SAÚDE	7.173.000		7.173.000				7.173.000
270	CONVENIOS, AJUSTES E ACORDOS COM ORGAOS FEDERAIS - SAÚDE	6.097.000		6.097.000			500.000	5.597.000
272	OUTROS CONVENIOS, AJUSTES E ACORDOS - SAÚDE	10.000		10.000			10.000	
	TOTAL	**3.126.035.000**	**160.571.000**	**2.965.464.000**			**2.814.981.000**	**311.054.000**

DEMONSTRATIVO DA RECEITA

R$ 1,00

2850 - FUNDO ESTADUAL DE SAÚDE - FES

CÓDIGO	ESPECIFICAÇÃO	ALÍNEA / SUBALÍNEA	ORIGEM/ESPÉCIE/RUBRICA	CATEGORIA ECONÔMICA
1.0.0.0.00.0.0.0000	RECEITAS CORRENTES			340.577.000
1.1.0.0.00.0.0.0000	IMPOSTOS, TAXAS E CONTRIBUIÇÕES DE MELHORIA		3.254.000	
1.1.2.0.00.0.0.0000	TAXAS		3.254.000	
1.1.2.8.00.0.0.0000	TAXAS ESPECÍFICAS DE ESTADOS, DF E MUNICÍPIOS		3.254.000	
1.1.2.8.01.0.0.0000	TAXAS DE INSPEÇÃO, CONTROLE E FISCALIZAÇÃO	3.254.000		
1.1.2.8.01.9.0.0000	TAXAS DE INSPEÇÃO, CONTROLE E FISCALIZAÇÃO - OUTRAS	3.254.000		
1.1.2.8.01.9.1.0000	TAXAS DE INSPEÇÃO, CONTROLE E FISCALIZAÇÃO - OUTRAS - PRINCIPAL	3.128.000		
1.1.2.8.01.9.1.0011 (162)	TAXA DE INSPEÇÃO E FISCALIZAÇÃO	3.128.000		
1.1.2.8.01.9.5.0000	TAXAS DE INSPEÇÃO, CONTROLE E FISCALIZAÇÃO - OUTRAS - MULTAS	93.000		
1.1.2.8.01.9.5.0002 (162)	TAXAS DE INSPEÇÃO, CONTROLE E FISCALIZAÇÃO - MULTA DE MORA	93.000		
1.1.2.8.01.9.6.0000	TAXAS DE INSPEÇÃO, CONTROLE E FISCALIZAÇÃO - OUTRAS - JUROS	33.000		
1.1.2.8.01.9.6.0003 (162)	TAXAS DE INSPEÇÃO, CONTROLE E FISCALIZAÇÃO - JUROS DE MORA	33.000		
1.3.0.0.00.0.0.0000	RECEITA PATRIMONIAL		2.261.000	
1.3.2.0.00.0.0.0000	VALORES MOBILIÁRIOS		2.261.000	
1.3.2.1.00.0.0.0000	JUROS E CORREÇÕES MONETÁRIAS		2.261.000	
1.3.2.1.00.1.0.0000	REMUNERAÇÃO DE DEPÓSITOS BANCÁRIOS	2.261.000		
1.3.2.1.00.1.1.0000	REMUNERAÇÃO DE DEPÓSITOS BANCÁRIOS - PRINCIPAL	2.261.000		
1.3.2.1.00.1.1.0038 (272)	RENDIMENTOS DE APLICAÇÕES DE CURTO PRAZO EM CONTA CORRENTE CONVÊNIOS COM OUTRAS ENTIDADES - SAÚDE	10.000		
1.3.2.1.00.1.1.0040 (232)	REMUNERAÇÃO DE DEPÓSITOS BANCÁRIOS DE RECURSOS NÃO VINCULADOS -TRANSFERÊNCIAS CORRENTES (UNIÃO) - SAÚDE	615.000		
1.3.2.1.00.1.1.0041 (233)	REMUNERAÇÃO DE DEPÓSITOS BANCÁRIOS DE RECURSOS NÃO VINCULADOS - TRANSFERÊNCIAS DE CAPITAL - SAÚDE	320.000		
1.3.2.1.00.1.1.0045 (232)	RENDIMENTO DE DEPÓSITOS DE POUPANÇA -TRANSFERÊNCIAS CORRENTES (UNIÃO) - SAÚDE	673.000		
1.3.2.1.00.1.1.0050 (270)	REMUNERAÇÃO DE DEPÓSITOS DE POUPANÇA - CONVÊNIO COM A UNIÃO - SAÚDE	642.000		
1.3.2.1.00.1.1.0065 (141)	RENDIMENTO APLICAÇÃO CURTO PRAZO EM CONTA CORRENTE - FUNDOS ESPECIAIS	1.000		
1.6.0.0.00.0.0.0000	RECEITA DE SERVIÇOS		2.000	
1.6.1.0.00.0.0.0000	SERVIÇOS ADMINISTRATIVOS E COMERCIAIS GERAIS		2.000	
1.6.1.0.01.0.0.0000	SERVIÇOS ADMINISTRATIVOS E COMERCIAIS GERAIS	2.000		
1.6.1.0.01.1.0.0000	SERVIÇOS ADMINISTRATIVOS E COMERCIAIS GERAIS	2.000		
1.6.1.0.01.1.1.0000	SERVIÇOS ADMINISTRATIVOS E COMERCIAIS GERAIS - PRINCIPAL	2.000		
1.6.1.0.01.1.1.0040 (141)	SERVIÇOS DE FOTOCÓPIAS OU CÓPIAS HELIOGRÁFICAS	2.000		
1.7.0.0.00.0.0.0000	TRANSFERÊNCIAS CORRENTES		334.242.000	
1.7.1.0.00.0.0.0000	TRANSFERÊNCIAS DA UNIÃO E DE SUAS ENTIDADES		334.242.000	
1.7.1.8.00.0.0.0000	TRANSFERÊNCIAS DA UNIÃO - ESPECÍFICAS DE ESTADOS, DF E MUNICÍPIOS		334.242.000	
1.7.1.8.03.0.0.0000	TRANSFERÊNCIA DE RECURSOS DO SISTEMA ÚNICO DE SAÚDE	334.232.000		

DEMONSTRATIVO DA RECEITA **R$ 1,00**

2850 - FUNDO ESTADUAL DE SAÚDE - FES

CÓDIGO	ESPECIFICAÇÃO	ALÍNEA / SUBALÍNEA	ORIGEM/ESPÉCIE/RUBRICA	CATEGORIA ECONÔMICA
	- SUS - REPASSES FUNDO A FUNDO			
1.7.1.8.03.1.0.0000	TRANSFERÊNCIA DE RECURSOS DO SISTEMA ÚNICO DE SAÚDE - SUS - REPASSES FUNDO A FUNDO	390.000		
1.7.1.8.03.1.1.0000	TRANSFERÊNCIA DE RECURSOS DO SISTEMA ÚNICO DE SAÚDE - SUS - REPASSES FUNDO A FUNDO - PRINCIPAL	390.000		
1.7.1.8.03.1.1.0007 (232)	TRANSFERÊNCIA DE RECURSOS DO SUS - ATENÇÃO BÁSICA	390.000		
1.7.1.8.03.2.0.0000	TRANSFERÊNCIA DE RECURSOS DO SUS - ATENÇÃO DE MÉDIA E ALTA COMPLEXIDADE AMBULATORIAL E HOSPITALAR	296.757.000		
1.7.1.8.03.2.1.0000	TRANSFERÊNCIA DE RECURSOS DO SUS - ATENÇÃO DE MÉDIA E ALTA COMPLEXIDADE AMBULATORIAL E HOSPITALAR - PRINCIPAL	296.757.000		
1.7.1.8.03.2.1.0001 (232)	TRANSFERÊNCIA DE RECURSOS DO SUS - ATENÇÃO DE MÉDIA E ALTA COMPLEXIDADE AMBULATORIAL E HOSPITALAR	296.757.000		
1.7.1.8.03.3.0.0000	TRANSFERÊNCIA DE RECURSOS DO SUS - VIGILÂNCIA EM SAÚDE	16.610.000		
1.7.1.8.03.3.1.0000	TRANSFERÊNCIA DE RECURSOS DO SUS - VIGILÂNCIA EM SAÚDE - PRINCIPAL	16.610.000		
1.7.1.8.03.3.1.0001 (232)	TRANSFERÊNCIA DE RECURSOS DO SUS - VIGILÂNCIA EM SAÚDE	16.610.000		
1.7.1.8.03.4.0.0000	TRANSFERÊNCIA DE RECURSOS DO SUS - ASSISTÊNCIA FARMACÊUTICA	20.329.000		
1.7.1.8.03.4.1.0000	TRANSFERÊNCIA DE RECURSOS DO SUS - ASSISTÊNCIA FARMACÊUTICA - PRINCIPAL	20.329.000		
1.7.1.8.03.4.1.0001 (232)	TRANSFERÊNCIA DE RECURSOS DO SUS - ASSISTÊNCIA FARMACÊUTICA	20.329.000		
1.7.1.8.03.5.0.0000	TRANSFERÊNCIA DE RECURSOS DO SUS - GESTÃO DO SUS	136.000		
1.7.1.8.03.5.1.0000	TRANSFERÊNCIA DE RECURSOS DO SUS - GESTÃO DO SUS - PRINCIPAL	136.000		
1.7.1.8.03.5.1.0001 (232)	TRANSFERÊNCIA DE RECURSOS DO SUS - GESTÃO DO SUS	136.000		
1.7.1.8.03.9.0.0000	TRANSFERÊNCIA DE RECURSOS DO SUS - OUTROS PROGRAMAS FINANCIADOS POR TRANSFERÊNCIAS FUNDO A FUNDO	10.000		
1.7.1.8.03.9.1.0000	TRANSFERÊNCIA DE RECURSOS DO SUS - OUTROS PROGRAMAS FINANCIADOS POR TRANSFERÊNCIAS FUNDO A FUNDO - PRINCIPAL	10.000		
1.7.1.8.03.9.1.0002 (238)	TRANSFERÊNCIA DE RECURSOS DO SUS PARA AÇÕES DE COMBATE AO CORONAVÍRUS	10.000		
1.7.1.8.99.0.0.0000	OUTRAS TRANSFERÊNCIAS DA UNIÃO	10.000		
1.7.1.8.99.1.0.0000	OUTRAS TRANSFERÊNCIAS DA UNIÃO	10.000		
1.7.1.8.99.1.1.0000	OUTRAS TRANSFERÊNCIAS DA UNIÃO - PRINCIPAL	10.000		
1.7.1.8.99.1.1.0017 (135)	TRANSFERÊNCIA AUXÍLIO FINANCEIRO EM AÇÕES DE ENFRENTAMENTO À COVID-19 - LC N° 173/2020	10.000		
1.9.0.0.00.0.0.0000	OUTRAS RECEITAS CORRENTES		818.000	
1.9.1.0.00.0.0.0000	MULTAS ADMINISTRATIVAS CONTRATUAIS E JUDICIAIS		236.000	
1.9.1.0.09.0.0.0000	MULTAS E JUROS PREVISTOS EM CONTRATOS	236.000		
1.9.1.0.09.1.0.0000	MULTAS E JUROS PREVISTOS EM CONTRATOS	236.000		
1.9.1.0.09.1.1.0000	MULTAS E JUROS PREVISTOS EM CONTRATOS - PRINCIPAL	236.000		
1.9.1.0.09.1.1.0008 (141)	MULTAS PREVISTAS EM CONTRATOS - PRINCIPAL	236.000		

DEMONSTRATIVO DA RECEITA — **R$ 1,00**

2850 - FUNDO ESTADUAL DE SAÚDE - FES

CÓDIGO	ESPECIFICAÇÃO	ALÍNEA / SUBALÍNEA	ORIGEM/ESPÉCIE/RUBRICA	CATEGORIA ECONÔMICA
1.9.2.0.00.0.0.0000	INDENIZAÇÕES, RESTITUIÇÕES E RESSARCIMENTOS		582.000	
1.9.2.2.00.0.0.0000	RESTITUIÇÕES		582.000	
1.9.2.2.06.0.0.0000	RESTITUIÇÃO DE DESPESAS DE EXERCÍCIOS ANTERIORES	581.000		
1.9.2.2.06.1.0.0000	RESTITUIÇÃO DE DESPESAS DE EXERCÍCIOS ANTERIORES	581.000		
1.9.2.2.06.1.1.0000	RESTITUIÇÃO DE DESPESAS DE EXERCÍCIOS ANTERIORES - PRINCIPAL	581.000		
1.9.2.2.06.1.1.0045 (141)	RESTITUIÇÃO DE PAGAMENTOS INDEVIDOS DE EXERCÍCIOS ANTERIORES - FUNDOS ESPECIAIS	581.000		
1.9.2.2.99.0.0.0000	OUTRAS RESTITUIÇÕES	1.000		
1.9.2.2.99.1.0.0000	OUTRAS RESTITUIÇÕES	1.000		
1.9.2.2.99.1.1.0000	OUTRAS RESTITUIÇÕES - PRINCIPAL	1.000		
1.9.2.2.99.1.1.0034 (141)	RESTITUIÇÃO DE PAGAMENTOS INDEVIDOS - FUNDOS ESPECIAIS	1.000		
2.0.0.0.00.0.0.0000	RECEITAS DE CAPITAL			12.318.000
2.4.0.0.00.0.0.0000	TRANSFERÊNCIAS DE CAPITAL		12.318.000	
2.4.1.0.00.0.0.0000	TRANSFERÊNCIAS DA UNIÃO E DE SUAS ENTIDADES		12.318.000	
2.4.1.8.00.0.0.0000	TRANSFERÊNCIAS DA UNIÃO - ESPECÍFICAS DE ESTADOS, DF E MUNICÍPIOS		12.318.000	
2.4.1.8.03.0.0.0000	TRANSFERÊNCIAS DE RECURSOS DO SISTEMA ÚNICO DE SAÚDE - SUS	49.000		
2.4.1.8.03.1.0.0000	TRANSFERÊNCIAS DE RECURSOS DO SISTEMA ÚNICO DE SAÚDE - SUS	49.000		
2.4.1.8.03.1.1.0000	TRANSFERÊNCIAS DE RECURSOS DO SISTEMA ÚNICO DE SAÚDE - SUS - PRINCIPAL	49.000		
2.4.1.8.03.1.1.0004 (233)	TRANSFERÊNCIA DE RECURSOS DO SUS - ATENÇÃO BÁSICA	49.000		
2.4.1.8.04.0.0.0000	TRANSFERÊNCIAS DE RECURSOS DO SISTEMA ÚNICO DE SAÚDE - SUS - BLOCO INVESTIMENTOS NA REDE DE SERVIÇOS PÚBLICOS DE SAÚDE	6.814.000		
2.4.1.8.04.2.0.0000	TRANSFERÊNCIAS DE RECURSOS DO SISTEMA ÚNICO DE SAÚDE - SUS DESTINADOS À ATENÇÃO ESPECIALIZADA	6.804.000		
2.4.1.8.04.2.1.0000	TRANSFERÊNCIAS DE RECURSOS DO SISTEMA ÚNICO DE SAÚDE - SUS DESTINADOS À ATENÇÃO ESPECIALIZADA - PRINCIPAL	6.804.000		
2.4.1.8.04.2.1.0001 (233)	TRANSFERÊNCIAS DE RECURSOS DO SISTEMA ÚNICO DE SAÚDE - SUS DESTINADOS À ATENÇÃO ESPECIALIZADA	6.804.000		
2.4.1.8.04.9.0.0000	OUTRAS TRANSFERÊNCIAS DE RECURSOS DO SISTEMA ÚNICO DE SAÚDE - SUS, NÃO DETALHADAS ANTERIORMENTE	10.000		
2.4.1.8.04.9.1.0000	OUTRAS TRANSFERÊNCIAS DE RECURSOS DO SISTEMA ÚNICO DE SAÚDE - SUS, NÃO DETALHADAS ANTERIORMENTE - PRINCIPAL	10.000		
2.4.1.8.04.9.1.0002 (239)	TRANSFERÊNCIA DE RECURSOS DO SUS PARA AÇÕES DE COMBATE AO CORONAVÍRUS	10.000		
2.4.1.8.10.0.0.0000	TRANSFERÊNCIA DE CONVÊNIOS DA UNIÃO E DE SUAS ENTIDADES	5.455.000		
2.4.1.8.10.1.0.0000	TRANSFERÊNCIAS DE CONVÊNIO DA UNIÃO PARA O SISTEMA ÚNICO DE SAÚDE - SUS	5.455.000		
2.4.1.8.10.1.1.0000	TRANSFERÊNCIAS DE CONVÊNIO DA UNIÃO PARA O SISTEMA ÚNICO DE SAÚDE - SUS - PRINCIPAL	5.455.000		

DEMONSTRATIVO DA RECEITA **R$ 1,00**

2850 - FUNDO ESTADUAL DE SAÚDE - FES

CÓDIGO	ESPECIFICAÇÃO	ALÍNEA / SUBALÍNEA	ORIGEM/ESPÉCIE/RUBRICA	CATEGORIA ECONÔMICA
2.4.1.8.10.1.1.0002 (270)	TRANSFERÊNCIAS DE CONVÊNIO DA UNIÃO PARA O SISTEMA ÚNICO DE SAÚDE - SUS	5.455.000		
	TOTAL DA RECEITA			**352.895.000**

FUNDOS ESPECIAIS **(R$ 1,00)**

DEMONSTRATIVO DAS DESPESAS POR FONTES DE RECURSOS, CONFORME OS PROJETOS, ATIVIDADES E OPERAÇÕES ESPECIAIS E AS CATEGORIAS ECONÔMICAS

2800 - SECRETARIA DA SAÚDE

2850 - FUNDO ESTADUAL DE SAÚDE - FES

CÓDIGO	ESPECIFICAÇÃO	TOTAL	PROJETOS	ATIVIDADES	OPERAÇÕES ESPECIAIS	RESERVA DE CONTINGÊNCIA	CATEGORIA ECONÔMICA	
							CORRENTE	CAPITAL
135	Recursos Federais Vinculados ao Enfrentamento da Covid-19	10.000		10.000			10.000	
141	Recursos Destinados a Fundos Especiais	821.000		821.000			791.000	30.000
155	Recursos PROTEGE - Adicional de 2% ICMS	183.355.000		183.355.000			182.355.000	1.000.000
162	Taxas pelo Exercício do Poder de Polícia	3.254.000		3.254.000			3.214.000	40.000
238	TRANSF. FUNDO A FUNDO DO SUS - BLOCO DE CUSTEIO DAS ASPS - RECURSOS PARA ENFRENTAMENTO DA COVID-19 -AÇÃO 2100	10.000		10.000			10.000	
239	TRANSF. FUNDO A FUNDO DO SUS - BL. DE INVESTIMENTO DAS ASPS - REC. PARA ENFRENTAMENTO DA COVID-19 - AÇÃO 2100	10.000		10.000				10.000
100	RECEITAS ORDINARIAS	2.589.785.000	160.571.000	2.429.214.000			2.292.581.000	297.204.000
232	TRANSFERENCIAS DE RECURSOS - BLOCO CUSTEIO DAS AÇÕES E SERVIÇOS PÚBLICOS DE SAÚDE	335.510.000		335.510.000			335.510.000	
233	TRANSFERENCIAS DE RECURSOS - BLOCO INVESTIMENTOS NA REDE DE SERVIÇOS PÚBLICOS DE SAÚDE	7.173.000		7.173.000				7.173.000
270	CONVENIOS, AJUSTES E ACORDOS COM ORGAOS FEDERAIS - SAÚDE	6.097.000		6.097.000			500.000	5.597.000
272	OUTROS CONVENIOS, AJUSTES E ACORDOS - SAÚDE	10.000		10.000			10.000	
	TOTAL	**3.126.035.000**	**160.571.000**	**2.965.464.000**			**2.814.981.000**	**311.054.000**

FUNDOS ESPECIAIS **(R$ 1,00)**

DEMONSTRATIVO DAS DESPESAS POR FONTES DE RECURSOS, CONFORME OS PROJETOS, ATIVIDADES E OPERAÇÕES ESPECIAIS E AS CATEGORIAS ECONÔMICAS

2900 - SECRETARIA DE ESTADO DE SEGURANÇA PÚBLICA

CÓDIGO	ESPECIFICAÇÃO	TOTAL	PROJETOS	ATIVIDADES	OPERAÇÕES ESPECIAIS	RESERVA DE CONTINGÊNCIA	CATEGORIA ECONÔMICA	
							CORRENTE	CAPITAL
129	Recursos de Concessões, Permissões e Delegações	54.000		54.000			54.000	
137	Emolumentos e Custas Judiciais	101.000		101.000			101.000	
138	Emolumentos e Custas Extrajudiciais	39.797.000		39.797.000			39.037.000	760.000
141	Recursos Destinados a Fundos Especiais	2.461.000		2.185.000	276.000	276.000	2.007.000	178.000
142	Recursos Vinculados a Ações e Programas Específicos	12.298.000		2.593.000	9.705.000	9.705.000	2.478.000	115.000
161	Taxas por Serviços Públicos	116.171.000	820.000	109.679.000	5.672.000	5.672.000	104.378.000	6.121.000
163	Recursos de Encargos Legais e Honorários Advocatícios	407.000		407.000			157.000	250.000
124	RECURSOS DE ALIENAÇÃO DE BENS ATIVOS	200.000			200.000	200.000		
223	TRANSFERENCIAS CORRENTES (UNIAO)	10.494.000		10.494.000			10.494.000	
224	TRANSFERENCIAS DE CAPITAL (UNIAO)	24.487.000		24.487.000				24.487.000
290	CONVENIOS, AJUSTES E ACORDOS COM ORGAOS FEDERAIS	1.588.000	20.000	1.568.000			578.000	1.010.000
	TOTAL	**208.058.000**	**840.000**	**191.365.000**	**15.853.000**	**15.853.000**	**159.284.000**	**32.921.000**

DEMONSTRATIVO DA RECEITA

R$ 1,00

2950 - FUNDO ESTADUAL DE SEGURANÇA PÚBLICA - FUNESP

CÓDIGO	ESPECIFICAÇÃO	ALÍNEA / SUBALÍNEA	ORIGEM/ESPÉCIE/RUBRICA	CATEGORIA ECONÔMICA
1.0.0.0.00.0.0.0000	RECEITAS CORRENTES			153.713.000
1.1.0.0.00.0.0.0000	IMPOSTOS, TAXAS E CONTRIBUIÇÕES DE MELHORIA		141.613.000	
1.1.2.0.00.0.0.0000	TAXAS		141.613.000	
1.1.2.8.00.0.0.0000	TAXAS ESPECÍFICAS DE ESTADOS, DF E MUNICÍPIOS		141.613.000	
1.1.2.8.02.0.0.0000	TAXAS PELA PRESTAÇÃO DE SERVIÇOS	141.613.000		
1.1.2.8.02.2.0.0000	TAXAS EXTRAJUDICIAIS	54.795.000		
1.1.2.8.02.2.1.0000	TAXAS EXTRAJUDICIAIS - PRINCIPAL	54.795.000		
1.1.2.8.02.2.1.0001 (138)	EMOLUMENTOS E CUSTAS EXTRAJUDICIAIS	54.795.000		
1.1.2.8.02.9.0.0000	TAXAS PELA PRESTAÇÃO DE SERVIÇOS - OUTRAS	86.818.000		
1.1.2.8.02.9.1.0000	TAXAS PELA PRESTAÇÃO DE SERVIÇOS - OUTRAS	86.816.000		
1.1.2.8.02.9.1.0001 (161)	TAXAS PELA PRESTAÇÃO DE SERVIÇOS	86.815.000		
1.1.2.8.02.9.1.0031 (161)	ATUALIZAÇÃO MONETÁRIA DA TAXA PELA PRESTAÇÃO DE SERVIÇOS	1.000		
1.1.2.8.02.9.5.0000	TAXAS PELA PRESTAÇÃO DE SERVIÇOS - OUTRAS - MULTAS	1.000		
1.1.2.8.02.9.5.0001 (161)	TAXA PELA PRESTAÇÃO DE SERVIÇOS - MULTA DE MORA	1.000		
1.1.2.8.02.9.6.0000	TAXAS PELA PRESTAÇÃO DE SERVIÇOS - OUTRAS - JUROS	1.000		
1.1.2.8.02.9.6.0001 (161)	TAXA PELA PRESTAÇÃO DE SERVIÇOS - JUROS DE MORA	1.000		
1.3.0.0.00.0.0.0000	RECEITA PATRIMONIAL		1.590.000	
1.3.2.0.00.0.0.0000	VALORES MOBILIÁRIOS		1.590.000	
1.3.2.1.00.0.0.0000	JUROS E CORREÇÕES MONETÁRIAS		1.590.000	
1.3.2.1.00.1.0.0000	REMUNERAÇÃO DE DEPÓSITOS BANCÁRIOS	1.590.000		
1.3.2.1.00.1.1.0000	REMUNERAÇÃO DE DEPÓSITOS BANCÁRIOS - PRINCIPAL	1.590.000		
1.3.2.1.00.1.1.0064 (141)	RECEITA DE REMUNERAÇÃO DE DEPÓSITOS DE POUPANÇA - FUNDOS ESPECIAIS	4.000		
1.3.2.1.00.1.1.0065 (141)	RENDIMENTO APLICAÇÃO CURTO PRAZO EM CONTA CORRENTE - FUNDOS ESPECIAIS	1.586.000		
1.7.0.0.00.0.0.0000	TRANSFERÊNCIAS CORRENTES		10.494.000	
1.7.1.0.00.0.0.0000	TRANSFERÊNCIAS DA UNIÃO E DE SUAS ENTIDADES		10.494.000	
1.7.1.8.00.0.0.0000	TRANSFERÊNCIAS DA UNIÃO - ESPECÍFICAS DE ESTADOS, DF E MUNICÍPIOS		10.494.000	
1.7.1.8.11.0.0.0000	TRANSFERÊNCIAS DE RECURSOS PARA SEGURANÇA PÚBLICA	10.494.000		
1.7.1.8.11.2.0.0000	TRANSFERÊNCIA DE RECURSOS DO FUNDO NACIONAL DE SEGURANÇA PÚBLICA - FNSP - OBRIGATÓRIAS	5.000.000		
1.7.1.8.11.2.1.0000	TRANSFERÊNCIA DE RECURSOS DO FUNDO NACIONAL DE SEGURANÇA PÚBLICA - FNSP - OBRIGATÓRIAS - PRINCIPAL	5.000.000		
1.7.1.8.11.2.1.0001 (223)	TRANSFERÊNCIA DE RECURSOS DO FUNDO NACIONAL DE SEGURANÇA PÚBLICA - FNSP - OBRIGATÓRIAS	5.000.000		
1.7.1.8.11.3.0.0000	TRANSFERÊNCIA DE RECURSOS DO FUNDO NACIONAL DE SEGURANÇA PÚBLICA - FNSP - ACORDADAS	5.494.000		
1.7.1.8.11.3.1.0000	TRANSFERÊNCIA DE RECURSOS DO FUNDO NACIONAL DE SEGURANÇA PÚBLICA - FNSP - ACORDADAS - PRINCIPAL	5.494.000		
1.7.1.8.11.3.1.0001 (223)	TRANSFERÊNCIA DE RECURSOS DO FUNDO NACIONAL DE SEGURANÇA PÚBLICA - FNSP - ACORDADAS	5.494.000		
1.9.0.0.00.0.0.0000	OUTRAS RECEITAS CORRENTES		16.000	
1.9.1.0.00.0.0.0000	MULTAS ADMINISTRATIVAS CONTRATUAIS E JUDICIAIS		1.000	
1.9.1.0.08.0.0.0000	MULTAS DECORRENTES DE SENTENÇAS JUDICIAIS	1.000		

DEMONSTRATIVO DA RECEITA — **R$ 1,00**

2950 - FUNDO ESTADUAL DE SEGURANÇA PÚBLICA - FUNESP

CÓDIGO	ESPECIFICAÇÃO	ALÍNEA / SUBALÍNEA	ORIGEM/ESPÉCIE/RUBRICA	CATEGORIA ECONÔMICA
1.9.1.0.08.1.0.0000	MULTAS DECORRENTES DE SENTENÇAS JUDICIAIS	1.000		
1.9.1.0.08.1.1.0000	MULTAS DECORRENTES DE SENTENÇAS JUDICIAIS - PRINCIPAL	1.000		
1.9.1.0.08.1.1.0006 (141)	MULTAS DECORRENTES DE SENTENÇAS JUDICIAIS	1.000		
1.9.2.0.00.0.0.0000	INDENIZAÇÕES, RESTITUIÇÕES E RESSARCIMENTOS		15.000	
1.9.2.1.00.0.0.0000	INDENIZAÇÕES		15.000	
1.9.2.1.03.0.0.0000	INDENIZAÇÃO POR SINISTRO	15.000		
1.9.2.1.03.1.0.0000	INDENIZAÇÃO POR SINISTRO	15.000		
1.9.2.1.03.1.1.0000	INDENIZAÇÃO POR SINISTRO - PRINCIPAL	15.000		
1.9.2.1.03.1.1.0006 (141)	INDENIZAÇÃO DE VEÍCULOS COM PERDA TOTAL	15.000		
2.0.0.0.00.0.0.0000	RECEITAS DE CAPITAL			24.487.000
2.4.0.0.00.0.0.0000	TRANSFERÊNCIAS DE CAPITAL		24.487.000	
2.4.1.0.00.0.0.0000	TRANSFERÊNCIAS DA UNIÃO E DE SUAS ENTIDADES		24.487.000	
2.4.1.8.00.0.0.0000	TRANSFERÊNCIAS DA UNIÃO - ESPECÍFICAS DE ESTADOS, DF E MUNICÍPIOS		24.487.000	
2.4.1.8.99.0.0.0000	OUTRAS TRANSFERÊNCIAS DA UNIÃO	24.487.000		
2.4.1.8.99.1.0.0000	OUTRAS TRANSFERÊNCIAS DA UNIÃO	24.487.000		
2.4.1.8.99.1.1.0000	OUTRAS TRANSFERÊNCIAS DA UNIÃO - PRINCIPAL	24.487.000		
2.4.1.8.99.1.1.0003 (224)	TRANSFERÊNCIA DO FUNDO NACIONAL DE SEGURANÇA PÚBLICA	24.487.000		
7.0.0.0.00.0.0.0000	RECEITAS CORRENTES INTRA-ORÇAMENTÁRIAS			10.000
7.1.0.0.00.0.0.0000	IMPOSTOS, TAXAS E CONTRIBUIÇÕES DE MELHORIA		10.000	
7.1.2.0.00.0.0.0000	TAXAS		10.000	
7.1.2.8.00.0.0.0000	TAXAS ESPECÍFICAS DE ESTADOS, DF E MUNICÍPIOS		10.000	
7.1.2.8.02.0.0.0000	TAXAS PELA PRESTAÇÃO DE SERVIÇOS	10.000		
7.1.2.8.02.1.0.0000	TAXAS JUDICIAIS	10.000		
7.1.2.8.02.1.1.0000	TAXAS JUDICIAIS - PRINCIPAL	10.000		
7.1.2.8.02.1.1.0001 (137)	EMOLUMENTOS E CUSTAS JUDICIAIS	10.000		
1.0.0.0.00.0.0.9000	DEDUÇÃO - RECEITAS CORRENTES			-16.443.000
1.1.0.0.00.0.0.9000	DEDUÇÃO - IMPOSTOS, TAXAS E CONTRIBUIÇÕES DE MELHORIA		-16.438.000	
1.1.2.0.00.0.0.9000	DEDUÇÃO - TAXAS		-16.438.000	
1.1.2.8.00.0.0.9000	DEDUÇÃO - TAXAS ESPECIFICAS DE ESTADOS, DF E MUNICÍPIOS		-16.438.000	
1.1.2.8.02.0.0.9000	DEDUÇÃO - TAXAS PELA PRESTAÇÃO DE SERVIÇOS	-16.438.000		
1.1.2.8.02.2.0.9000	DEDUÇÃO - TAXAS EXTRAJUDICIAIS	-16.438.000		
1.1.2.8.02.2.1.9000	DEDUÇÃO - TAXAS EXTRAJUDICIAIS - PRINCIPAL	-16.438.000		
1.1.2.8.02.2.1.9001 (138)	DEDUÇÃO - EMOLUMENTOS E CUSTAS EXTRAJUDICIAIS	-16.438.000		
1.9.0.0.00.0.0.9000	DEDUÇÃO - OUTRAS RECEITAS CORRENTES		-5.000	
1.9.2.0.00.0.0.9000	DEDUÇÃO - INDENIZAÇÕES, RESTITUIÇÕES E RESSARCIMENTOS		-5.000	
1.9.2.1.00.0.0.9000	DEDUÇÃO - INDENIZAÇÕES		-5.000	
1.9.2.1.03.0.0.9000	DEDUÇÃO - INDENIZAÇÃO POR SINISTRO	-5.000		
1.9.2.1.03.1.0.9000	DEDUÇÃO - INDENIZAÇÃO POR SINISTRO	-5.000		
1.9.2.1.03.1.1.9000	DEDUÇÃO - INDENIZAÇÃO POR SINISTRO - PRINCIPAL	-5.000		
1.9.2.1.03.1.1.9006 (141)	DEDUÇÃO - INDENIZAÇÃO DE VEÍCULOS COM PERDA TOTAL	-5.000		

DEMONSTRATIVO DA RECEITA **R$ 1,00**

2950 - FUNDO ESTADUAL DE SEGURANÇA PÚBLICA - FUNESP

CÓDIGO	ESPECIFICAÇÃO	ALÍNEA / SUBALÍNEA	ORIGEM/ESPÉCIE/RUBRICA	CATEGORIA ECONÔMICA
	TOTAL DA RECEITA			161.767.000

FUNDOS ESPECIAIS **(R$ 1,00)**

DEMONSTRATIVO DAS DESPESAS POR FONTES DE RECURSOS, CONFORME OS PROJETOS, ATIVIDADES E OPERAÇÕES ESPECIAIS E AS CATEGORIAS ECONÔMICAS

2900 - SECRETARIA DE ESTADO DE SEGURANÇA PÚBLICA

2950 - FUNDO ESTADUAL DE SEGURANÇA PÚBLICA - FUNESP

CÓDIGO	ESPECIFICAÇÃO	TOTAL	PROJETOS	ATIVIDADES	OPERAÇÕES ESPECIAIS	RESERVA DE CONTINGÊNCIA	CATEGORIA ECONÔMICA	
							CORRENTE	CAPITAL
137	Emolumentos e Custas Judiciais	101.000		101.000			101.000	
138	Emolumentos e Custas Extrajudiciais	38.357.000		38.357.000			38.317.000	40.000
141	Recursos Destinados a Fundos Especiais	1.601.000		1.601.000			1.561.000	40.000
161	Taxas por Serviços Públicos	86.818.000		86.818.000			86.728.000	90.000
223	TRANSFERENCIAS CORRENTES (UNIAO)	10.494.000		10.494.000			10.494.000	
224	TRANSFERENCIAS DE CAPITAL (UNIAO)	24.487.000		24.487.000				24.487.000
	TOTAL	**161.858.000**		**161.858.000**			**137.201.000**	**24.657.000**

DEMONSTRATIVO DA RECEITA

R$ 1,00

2952 - FUNDO ESTADUAL DE PROTEÇÃO E DEFESA DO CONSUMIDOR - FEDC

CÓDIGO	ESPECIFICAÇÃO	ALÍNEA / SUBALÍNEA	ORIGEM/ESPÉCIE/RUBRICA	CATEGORIA ECONÔMICA
1.0.0.0.00.0.0.0000	RECEITAS CORRENTES			17.877.000
1.9.0.0.00.0.0.0000	OUTRAS RECEITAS CORRENTES		17.877.000	
1.9.1.0.00.0.0.0000	MULTAS ADMINISTRATIVAS CONTRATUAIS E JUDICIAIS		17.296.000	
1.9.1.0.01.0.0.0000	MULTAS PREVISTAS EM LEGISLAÇÃO ESPECÍFICA	17.296.000		
1.9.1.0.01.1.0.0000	MULTAS PREVISTAS EM LEGISLAÇÃO ESPECÍFICA	17.296.000		
1.9.1.0.01.1.1.0000	MULTAS PREVISTAS EM LEGISLAÇÃO ESPECÍFICA - PRINCIPAL	11.419.000		
1.9.1.0.01.1.1.0047 (142)	MULTAS APLICADAS PELO PROCON (LEI N. 12.207/93)	11.419.000		
1.9.1.0.01.1.3.0000	MULTAS PREVISTAS EM LEGISLAÇÃO ESPECÍFICA - DÍVIDA ATIVA	5.238.000		
1.9.1.0.01.1.3.0024 (142)	MULTAS APLICADAS PELO PROCON (LEI N. 12.207/93) - DÍVIDA ATIVA	4.862.000		
1.9.1.0.01.1.3.0025 (142)	ATUALIZAÇÃO MONETÁRIA MULTAS APLICADAS PELO PROCON (LEI N. 12.207/93) - DÍVIDA ATIVA	376.000		
1.9.1.0.01.1.7.0000	MULTAS PREVISTAS EM LEGISLAÇÃO ESPECÍFICA - DÍVIDA ATIVA - MULTAS	302.000		
1.9.1.0.01.1.7.0012 (142)	MULTAS APLICADAS PELO PROCON (LEI N. 12.207/93) - DÍVIDA ATIVA - MULTA DE MORA	302.000		
1.9.1.0.01.1.8.0000	MULTAS PREVISTAS EM LEGISLAÇÃO ESPECÍFICA - DÍVIDA ATIVA - JUROS	337.000		
1.9.1.0.01.1.8.0020 (142)	MULTAS APLICADAS PELO PROCON (LEI N. 12.207/93) - DÍVIDA ATIVA - JUROS DE MORA	337.000		
1.9.9.0.00.0.0.0000	DEMAIS RECEITAS CORRENTES		581.000	
1.9.9.0.12.0.0.0000	ENCARGOS LEGAIS PELA INSCRIÇÃO EM DÍVIDA ATIVA E RECEITAS DE ÔNUS DE SUCUMBÊNCIA	581.000		
1.9.9.0.12.1.0.0000	ENCARGOS LEGAIS PELA INSCRIÇÃO EM DÍVIDA ATIVA	545.000		
1.9.9.0.12.1.1.0000	ENCARGOS LEGAIS PELA INSCRIÇÃO EM DÍVIDA ATIVA - PRINCIPAL	545.000		
1.9.9.0.12.1.1.0007 (163)	ENCARGOS LEGAIS PELA INSCRIÇÃO EM DÍVIDA ATIVA - LEI Nº. 20.233/2018	545.000		
1.9.9.0.12.2.0.0000	ÔNUS DE SUCUMBÊNCIA	36.000		
1.9.9.0.12.2.1.0000	ÔNUS DE SUCUMBÊNCIA - PRINCIPAL	36.000		
1.9.9.0.12.2.1.0004 (163)	RECEITA DE HONORÁRIOS DE ADVOGADOS	36.000		
1.0.0.0.00.0.0.9000	DEDUÇÃO - RECEITAS CORRENTES			-5.172.000
1.9.0.0.00.0.0.9000	DEDUÇÃO - OUTRAS RECEITAS CORRENTES		-5.172.000	
1.9.1.0.00.0.0.9000	DEDUÇÃO - MULTAS ADMINISTRATIVAS CONTRATUAIS E JUDICIAIS		-4.998.000	
1.9.1.0.01.0.0.9000	DEDUÇÃO - MULTAS PREVISTAS EM LEGISLAÇÃO ESPECÍFICA	-4.998.000		
1.9.1.0.01.1.0.9000	DEDUÇÃO - MULTAS PREVISTAS EM LEGISLAÇÃO ESPECÍFICA	-4.998.000		
1.9.1.0.01.1.1.9000	DEDUÇÃO - MULTAS PREVISTAS EM LEGISLAÇÃO ESPECÍFICA - PRINCIPAL	-3.426.000		
1.9.1.0.01.1.1.9047 (142)	DEDUÇÃO - MULTAS APLICADAS PELO PROCON (LEI N. 12.207/93)	-3.426.000		
1.9.1.0.01.1.3.9000	DEDUÇÃO - MULTAS PREVISTAS EM LEGISLAÇÃO ESPECÍFICA - DÍVIDA ATIVA	-1.572.000		
1.9.1.0.01.1.3.9024 (142)	DEDUÇÃO - MULTAS APLICADAS PELO PROCON (LEI N. 12.207/93) - DÍVIDA ATIVA	-1.459.000		
1.9.1.0.01.1.3.9025 (142)	DEDUÇÃO - ATUALIZAÇÃO MONETÁRIA MULTAS APLICADAS	-113.000		

DEMONSTRATIVO DA RECEITA **R$ 1,00**

2952 - FUNDO ESTADUAL DE PROTEÇÃO E DEFESA DO CONSUMIDOR - FEDC

CÓDIGO	ESPECIFICAÇÃO	ALÍNEA / SUBALÍNEA	ORIGEM/ESPÉCIE/RUBRICA	CATEGORIA ECONÔMICA
	PELO PROCON (LEI N. 12.207/93) - DÍVIDA ATIVA			
1.9.9.0.00.0.0.9000	DEDUÇÃO - DEMAIS RECEITAS CORRENTES		-174.000	
1.9.9.0.12.0.0.9000	DEDUÇÃO - ENCARGOS LEGAIS PELA INSCRIÇÃO EM DÍVIDA ATIVA E RECEITAS DE ÔNUS DE SUCUMBÊNCIA	-174.000		
1.9.9.0.12.1.0.9000	DEDUÇÃO - ENCARGOS LEGAIS PELA INSCRIÇÃO EM DÍVIDA ATIVA	-163.000		
1.9.9.0.12.1.1.9000	DEDUÇÃO - ENCARGOS LEGAIS PELA INSCRIÇÃO EM DÍVIDA ATIVA - PRINCIPAL	-163.000		
1.9.9.0.12.1.1.9007 (163)	DEDUÇÃO - ENCARGOS LEGAIS PELA INSCRIÇÃO EM DÍVIDA ATIVA - LEI Nº. 20.233/2018	-163.000		
1.9.9.0.12.2.0.9000	DEDUÇÃO - ÔNUS DE SUCUMBÊNCIA	-11.000		
1.9.9.0.12.2.1.9000	DEDUÇÃO - ÔNUS DE SUCUMBÊNCIA - PRINCIPAL	-11.000		
1.9.9.0.12.2.1.9004 (163)	DEDUÇÃO - RECEITA DE HONORÁRIOS DE ADVOGADOS	-11.000		
	TOTAL DA RECEITA			**12.705.000**

FUNDOS ESPECIAIS **(R$ 1,00)**

DEMONSTRATIVO DAS DESPESAS POR FONTES DE RECURSOS, CONFORME OS PROJETOS, ATIVIDADES E OPERAÇÕES ESPECIAIS E AS CATEGORIAS ECONÔMICAS

2900 - SECRETARIA DE ESTADO DE SEGURANÇA PÚBLICA

2952 - FUNDO ESTADUAL DE PROTEÇÃO E DEFESA DO CONSUMIDOR - FEDC

CÓDIGO	ESPECIFICAÇÃO	TOTAL	PROJETOS	ATIVIDADES	OPERAÇÕES ESPECIAIS	RESERVA DE CONTINGÊNCIA	CATEGORIA ECONÔMICA	
							CORRENTE	CAPITAL
142	Recursos Vinculados a Ações e Programas Específicos	12.298.000		2.593.000	9.705.000	9.705.000	2.478.000	115.000
163	Recursos de Encargos Legais e Honorários Advocatícios	407.000		407.000			157.000	250.000
	TOTAL	**12.705.000**		**3.000.000**	**9.705.000**	**9.705.000**	**2.635.000**	**365.000**

DEMONSTRATIVO DA RECEITA **R$ 1,00**

2953 - FUNDO ESPECIAL DE REAPARELHAMENTO E MODERNIZAÇÃO DO CORPO DE BOMBEIROS MILITAR DO ESTADO DE GOIÁS - FUNEBOM

CÓDIGO	ESPECIFICAÇÃO	ALÍNEA / SUBALÍNEA	ORIGEM/ESPÉCIE/RUBRICA	CATEGORIA ECONÔMICA
1.0.0.0.00.0.0.0000	RECEITAS CORRENTES			37.024.000
1.1.0.0.00.0.0.0000	IMPOSTOS, TAXAS E CONTRIBUIÇÕES DE MELHORIA		36.152.000	
1.1.2.0.00.0.0.0000	TAXAS		36.152.000	
1.1.2.8.00.0.0.0000	TAXAS ESPECÍFICAS DE ESTADOS, DF E MUNICÍPIOS		36.152.000	
1.1.2.8.02.0.0.0000	TAXAS PELA PRESTAÇÃO DE SERVIÇOS	36.152.000		
1.1.2.8.02.9.0.0000	TAXAS PELA PRESTAÇÃO DE SERVIÇOS - OUTRAS	36.152.000		
1.1.2.8.02.9.1.0000	TAXAS PELA PRESTAÇÃO DE SERVIÇOS - OUTRAS	34.361.000		
1.1.2.8.02.9.1.0001 (161)	TAXAS PELA PRESTAÇÃO DE SERVIÇOS	7.978.000		
1.1.2.8.02.9.1.0018 (161)	TAXA DE UTILIZAÇÃO POTENCIAL DO SERVIÇO DE EXTINÇÃO DE INCÊNDIO	26.382.000		
1.1.2.8.02.9.1.0031 (161)	ATUALIZAÇÃO MONETÁRIA DA TAXA PELA PRESTAÇÃO DE SERVIÇOS	1.000		
1.1.2.8.02.9.5.0000	TAXAS PELA PRESTAÇÃO DE SERVIÇOS - OUTRAS - MULTAS	1.034.000		
1.1.2.8.02.9.5.0001 (161)	TAXA PELA PRESTAÇÃO DE SERVIÇOS - MULTA DE MORA	1.034.000		
1.1.2.8.02.9.6.0000	TAXAS PELA PRESTAÇÃO DE SERVIÇOS - OUTRAS - JUROS	757.000		
1.1.2.8.02.9.6.0001 (161)	TAXA PELA PRESTAÇÃO DE SERVIÇOS - JUROS DE MORA	757.000		
1.3.0.0.00.0.0.0000	RECEITA PATRIMONIAL		108.000	
1.3.1.0.00.0.0.0000	EXPLORAÇÃO DO PATRIMÔNIO IMOBILIÁRIO DO ESTADO		54.000	
1.3.1.0.02.0.0.0000	CONCESSÃO, PERMISSÃO, AUTORIZAÇÃO OU CESSÃO DO DIREITO DE USO DE BENS IMÓVEIS PÚBLICOS	54.000		
1.3.1.0.02.1.0.0000	CONCESSÃO, PERMISSÃO, AUTORIZAÇÃO OU CESSÃO DO DIREITO DE USO DE BENS IMÓVEIS PÚBLICOS	54.000		
1.3.1.0.02.1.1.0000	CONCESSÃO, PERMISSÃO, AUTORIZAÇÃO OU CESSÃO DO DIREITO DE USO DE BENS IMÓVEIS PÚBLICOS - PRINCIPAL	54.000		
1.3.1.0.02.1.1.0019 (129)	OUTRAS RECEITAS DE CONCESSÕES E PERMISSÕES - DIREITOS DE USO DE BENS PÚBLICOS	54.000		
1.3.2.0.00.0.0.0000	VALORES MOBILIÁRIOS		54.000	
1.3.2.1.00.0.0.0000	JUROS E CORREÇÕES MONETÁRIAS		54.000	
1.3.2.1.00.1.0.0000	REMUNERAÇÃO DE DEPÓSITOS BANCÁRIOS	54.000		
1.3.2.1.00.1.1.0000	REMUNERAÇÃO DE DEPÓSITOS BANCÁRIOS - PRINCIPAL	54.000		
1.3.2.1.00.1.1.0006 (290)	REMUNERAÇÃO DE DEPÓSITOS DE POUPANÇA - (CONVÊNIO COM A UNIÃO) - PRINCIPAL	44.000		
1.3.2.1.00.1.1.0065 (141)	RENDIMENTO APLICAÇÃO CURTO PRAZO EM CONTA CORRENTE - FUNDOS ESPECIAIS	10.000		
1.7.0.0.00.0.0.0000	TRANSFERÊNCIAS CORRENTES		463.000	
1.7.1.0.00.0.0.0000	TRANSFERÊNCIAS DA UNIÃO E DE SUAS ENTIDADES		463.000	
1.7.1.8.00.0.0.0000	TRANSFERÊNCIAS DA UNIÃO - ESPECÍFICAS DE ESTADOS, DF E MUNICÍPIOS		463.000	
1.7.1.8.10.0.0.0000	TRANSFERÊNCIAS DE CONVÊNIOS DA UNIÃO E DE SUAS ENTIDADES	463.000		
1.7.1.8.10.9.0.0000	OUTRAS TRANSFERÊNCIAS DE CONVÊNIOS DA UNIÃO	463.000		
1.7.1.8.10.9.1.0000	OUTRAS TRANSFERÊNCIAS DE CONVÊNIOS DA UNIÃO - PRINCIPAL	463.000		
1.7.1.8.10.9.1.0008 (290)	TRANSF. CONV. UNIÃO PARA SEG. PÚBLICA - RECURSOS PARA CUSTEIO DE DESPESAS CORRENTES - PRINCIPAL	463.000		
1.9.0.0.00.0.0.0000	OUTRAS RECEITAS CORRENTES		301.000	

DEMONSTRATIVO DA RECEITA — **R$ 1,00**

2953 - FUNDO ESPECIAL DE REAPARELHAMENTO E MODERNIZAÇÃO DO CORPO DE BOMBEIROS MILITAR DO ESTADO DE GOIÁS - FUNEBOM

CÓDIGO	ESPECIFICAÇÃO	ALÍNEA / SUBALÍNEA	ORIGEM/ESPÉCIE/RUBRICA	CATEGORIA ECONÔMICA
1.9.1.0.00.0.0.0000	MULTAS ADMINISTRATIVAS CONTRATUAIS E JUDICIAIS		301.000	
1.9.1.0.08.0.0.0000	MULTAS DECORRENTES DE SENTENÇAS JUDICIAIS	301.000		
1.9.1.0.08.1.0.0000	MULTAS DECORRENTES DE SENTENÇAS JUDICIAIS	301.000		
1.9.1.0.08.1.1.0000	MULTAS DECORRENTES DE SENTENÇAS JUDICIAIS - PRINCIPAL	301.000		
1.9.1.0.08.1.1.0006 (141)	MULTAS DECORRENTES DE SENTENÇAS JUDICIAIS	301.000		
2.0.0.0.00.0.0.0000	RECEITAS DE CAPITAL			1.081.000
2.4.0.0.00.0.0.0000	TRANSFERÊNCIAS DE CAPITAL		1.081.000	
2.4.1.0.00.0.0.0000	TRANSFERÊNCIAS DA UNIÃO E DE SUAS ENTIDADES		1.081.000	
2.4.1.8.00.0.0.0000	TRANSFERÊNCIAS DA UNIÃO - ESPECÍFICAS DE ESTADOS, DF E MUNICÍPIOS		1.081.000	
2.4.1.8.10.0.0.0000	TRANSFERÊNCIA DE CONVÊNIOS DA UNIÃO E DE SUAS ENTIDADES	1.081.000		
2.4.1.8.10.9.0.0000	OUTRAS TRANSFERÊNCIAS DE CONVÊNIOS DA UNIÃO	1.081.000		
2.4.1.8.10.9.1.0000	OUTRAS TRANSFERÊNCIAS DE CONVÊNIOS DA UNIÃO - PRINCIPAL	1.081.000		
2.4.1.8.10.9.1.0009 (290)	TRANSF. CONV. UNIÃO PARA SEG. PÚBLICA - RECURSOS PARA AQUISIÇÃO DE EQUIPAMENTOS E OU BENS PERMANENTES	1.081.000		
1.0.0.0.00.0.0.9000	DEDUÇÃO - RECEITAS CORRENTES			-10.848.000
1.1.0.0.00.0.0.9000	DEDUÇÃO - IMPOSTOS, TAXAS E CONTRIBUIÇÕES DE MELHORIA		-10.845.000	
1.1.2.0.00.0.0.9000	DEDUÇÃO - TAXAS		-10.845.000	
1.1.2.8.00.0.0.9000	DEDUÇÃO - TAXAS ESPECIFICAS DE ESTADOS, DF E MUNICÍPIOS		-10.845.000	
1.1.2.8.02.0.0.9000	DEDUÇÃO - TAXAS PELA PRESTAÇÃO DE SERVIÇOS	-10.845.000		
1.1.2.8.02.9.0.9000	DEDUÇÃO - TAXAS PELA PRESTAÇÃO DE SERVIÇOS - OUTRAS	-10.845.000		
1.1.2.8.02.9.1.9000	DEDUÇÃO - TAXAS PELA PRESTAÇÃO DE SERVIÇOS - OUTRAS - PRINCIPAL	-10.308.000		
1.1.2.8.02.9.1.9001 (161)	DEDUÇÃO - TAXAS PELA PRESTAÇÃO DE SERVIÇOS	-2.394.000		
1.1.2.8.02.9.1.9018 (161)	DEDUÇÃO - TAXA DE UTILIZAÇÃO POTENCIAL DO SERVIÇO DE EXTINÇÃO DE INCÊNDIO	-7.914.000		
1.1.2.8.02.9.5.9000	DEDUÇÃO - TAXAS PELA PRESTAÇÃO DE SERVIÇOS - OUTRAS - MULTAS	-310.000		
1.1.2.8.02.9.5.9001 (161)	DEDUÇÃO - TAXA PELA PRESTAÇÃO DE SERVIÇOS - MULTA DE MORA	-310.000		
1.1.2.8.02.9.6.9000	DEDUÇÃO - TAXAS PELA PRESTAÇÃO DE SERVIÇOS - OUTRAS - JUROS	-227.000		
1.1.2.8.02.9.6.9001 (161)	DEDUÇÃO - TAXA PELA PRESTAÇÃO DE SERVIÇOS - JUROS DE MORA	-227.000		
1.3.0.0.00.0.0.9000	DEDUÇÃO - RECEITA PATRIMONIAL		-3.000	
1.3.2.0.00.0.0.9000	DEDUÇÃO - VALORES MOBILIÁRIOS		-3.000	
1.3.2.1.00.0.0.9000	DEDUÇÃO - JUROS E CORREÇÕES MONETÁRIAS		-3.000	
1.3.2.1.00.1.0.9000	DEDUÇÃO - REMUNERAÇÃO DE DEPÓSITOS BANCÁRIOS	-3.000		
1.3.2.1.00.1.1.9000	DEDUÇÃO - REMUNERAÇÃO DE DEPÓSITOS BANCÁRIOS - PRINCIPAL	-3.000		
1.3.2.1.00.1.1.9065 (141)	DEDUÇÃO - RENDIMENTO APLICAÇÃO CURTO PRAZO EM CONTA CORRENTE - FUNDOS ESPECIAIS	-3.000		
	TOTAL DA RECEITA			27.257.000

FUNDOS ESPECIAIS **(R$ 1,00)**

DEMONSTRATIVO DAS DESPESAS POR FONTES DE RECURSOS, CONFORME OS PROJETOS, ATIVIDADES E OPERAÇÕES ESPECIAIS E AS CATEGORIAS ECONÔMICAS

2900 - SECRETARIA DE ESTADO DE SEGURANÇA PÚBLICA

2953 - FUNDO ESPECIAL DE REAPARELHAMENTO E MODERNIZAÇÃO DO CORPO DE BOMBEIROS MILITAR DO ESTADO DE GOIÁS - FUNEBOM

CÓDIGO	ESPECIFICAÇÃO	TOTAL	PROJETOS	ATIVIDADES	OPERAÇÕES ESPECIAIS	RESERVA DE CONTINGÊNCIA	CATEGORIA ECONÔMICA	
							CORRENTE	CAPITAL
129	Recursos de Concessões, Permissões e Delegações	54.000		54.000			54.000	
141	Recursos Destinados a Fundos Especiais	308.000		308.000			308.000	
161	Taxas por Serviços Públicos	25.307.000	820.000	18.815.000	5.672.000	5.672.000	13.760.000	5.875.000
290	CONVENIOS, AJUSTES E ACORDOS COM ORGAOS FEDERAIS	1.588.000	20.000	1.568.000			578.000	1.010.000
	TOTAL	**27.257.000**	**840.000**	**20.745.000**	**5.672.000**	**5.672.000**	**14.700.000**	**6.885.000**

DEMONSTRATIVO DA RECEITA

R$ 1,00

2954 - FUNDO DE REAPARELHAMENTO E APERFEIÇOAMENTO DA POLÍCIA MILITAR - FREAP/PM

CÓDIGO	ESPECIFICAÇÃO	ALÍNEA / SUBALÍNEA	ORIGEM/ESPÉCIE/RUBRICA	CATEGORIA ECONÔMICA
1.0.0.0.00.0.0.0000	RECEITAS CORRENTES			5.782.000
1.1.0.0.00.0.0.0000	IMPOSTOS, TAXAS E CONTRIBUIÇÕES DE MELHORIA		5.782.000	
1.1.2.0.00.0.0.0000	TAXAS		5.782.000	
1.1.2.8.00.0.0.0000	TAXAS ESPECÍFICAS DE ESTADOS, DF E MUNICÍPIOS		5.782.000	
1.1.2.8.02.0.0.0000	TAXAS PELA PRESTAÇÃO DE SERVIÇOS	5.782.000		
1.1.2.8.02.9.0.0000	TAXAS PELA PRESTAÇÃO DE SERVIÇOS - OUTRAS	5.782.000		
1.1.2.8.02.9.1.0000	TAXAS PELA PRESTAÇÃO DE SERVIÇOS - OUTRAS	5.780.000		
1.1.2.8.02.9.1.0001 (161)	TAXAS PELA PRESTAÇÃO DE SERVIÇOS	5.780.000		
1.1.2.8.02.9.5.0000	TAXAS PELA PRESTAÇÃO DE SERVIÇOS - OUTRAS - MULTAS	1.000		
1.1.2.8.02.9.5.0001 (161)	TAXA PELA PRESTAÇÃO DE SERVIÇOS - MULTA DE MORA	1.000		
1.1.2.8.02.9.6.0000	TAXAS PELA PRESTAÇÃO DE SERVIÇOS - OUTRAS - JUROS	1.000		
1.1.2.8.02.9.6.0001 (161)	TAXA PELA PRESTAÇÃO DE SERVIÇOS - JUROS DE MORA	1.000		
1.0.0.0.00.0.0.9000	DEDUÇÃO - RECEITAS CORRENTES			-1.736.000
1.1.0.0.00.0.0.9000	DEDUÇÃO - IMPOSTOS, TAXAS E CONTRIBUIÇÕES DE MELHORIA		-1.736.000	
1.1.2.0.00.0.0.9000	DEDUÇÃO - TAXAS		-1.736.000	
1.1.2.8.00.0.0.9000	DEDUÇÃO - TAXAS ESPECIFICAS DE ESTADOS, DF E MUNICÍPIOS		-1.736.000	
1.1.2.8.02.0.0.9000	DEDUÇÃO - TAXAS PELA PRESTAÇÃO DE SERVIÇOS	-1.736.000		
1.1.2.8.02.9.0.9000	DEDUÇÃO - TAXAS PELA PRESTAÇÃO DE SERVIÇOS - OUTRAS	-1.736.000		
1.1.2.8.02.9.1.9000	DEDUÇÃO - TAXAS PELA PRESTAÇÃO DE SERVIÇOS - OUTRAS - PRINCIPAL	-1.734.000		
1.1.2.8.02.9.1.9001 (161)	DEDUÇÃO - TAXAS PELA PRESTAÇÃO DE SERVIÇOS	-1.734.000		
1.1.2.8.02.9.5.9000	DEDUÇÃO - TAXAS PELA PRESTAÇÃO DE SERVIÇOS - OUTRAS - MULTAS	-1.000		
1.1.2.8.02.9.5.9001 (161)	DEDUÇÃO - TAXA PELA PRESTAÇÃO DE SERVIÇOS - MULTA DE MORA	-1.000		
1.1.2.8.02.9.6.9000	DEDUÇÃO - TAXAS PELA PRESTAÇÃO DE SERVIÇOS - OUTRAS - JUROS	-1.000		
1.1.2.8.02.9.6.9001 (161)	DEDUÇÃO - TAXA PELA PRESTAÇÃO DE SERVIÇOS - JUROS DE MORA	-1.000		
	TOTAL DA RECEITA			4.046.000

FUNDOS ESPECIAIS **(R$ 1,00)**

DEMONSTRATIVO DAS DESPESAS POR FONTES DE RECURSOS, CONFORME OS PROJETOS, ATIVIDADES E OPERAÇÕES ESPECIAIS E AS CATEGORIAS ECONÔMICAS

2900 - SECRETARIA DE ESTADO DE SEGURANÇA PÚBLICA

2954 - FUNDO DE REAPARELHAMENTO E APERFEIÇOAMENTO DA POLÍCIA MILITAR - FREAP/PM

CÓDIGO	ESPECIFICAÇÃO	TOTAL	PROJETOS	ATIVIDADES	OPERAÇÕES ESPECIAIS	RESERVA DE CONTINGÊNCIA	CATEGORIA ECONÔMICA	
							CORRENTE	CAPITAL
161	Taxas por Serviços Públicos	4.046.000		4.046.000			3.890.000	156.000
	TOTAL	**4.046.000**		**4.046.000**			**3.890.000**	**156.000**

DEMONSTRATIVO DA RECEITA

R$ 1,00

2955 - FUNDO ESPECIAL DE APOIO AO COMBATE À LAVAGEM DE CAPITAIS E ÀS ORGANIZAÇÕES CRIMINOSAS

CÓDIGO	ESPECIFICAÇÃO	ALÍNEA / SUBALÍNEA	ORIGEM/ESPÉCIE/RUBRICA	CATEGORIA ECONÔMICA
1.0.0.0.00.0.0.0000	RECEITAS CORRENTES			2.192.000
1.1.0.0.00.0.0.0000	IMPOSTOS, TAXAS E CONTRIBUIÇÕES DE MELHORIA		1.440.000	
1.1.2.0.00.0.0.0000	TAXAS		1.440.000	
1.1.2.8.00.0.0.0000	TAXAS ESPECÍFICAS DE ESTADOS, DF E MUNICÍPIOS		1.440.000	
1.1.2.8.02.0.0.0000	TAXAS PELA PRESTAÇÃO DE SERVIÇOS	1.440.000		
1.1.2.8.02.2.0.0000	TAXAS EXTRAJUDICIAIS	1.440.000		
1.1.2.8.02.2.1.0000	TAXAS EXTRAJUDICIAIS - PRINCIPAL	1.440.000		
1.1.2.8.02.2.1.0001 (138)	EMOLUMENTOS E CUSTAS EXTRAJUDICIAIS	1.440.000		
1.6.0.0.00.0.0.0000	RECEITA DE SERVIÇOS		500.000	
1.6.1.0.00.0.0.0000	SERVIÇOS ADMINISTRATIVOS E COMERCIAIS GERAIS		500.000	
1.6.1.0.03.0.0.0000	SERVIÇOS DE REGISTRO, CERTIFICAÇÃO E FISCALIZAÇÃO	500.000		
1.6.1.0.03.1.0.0000	SERVIÇOS DE REGISTRO, CERTIFICAÇÃO E FISCALIZAÇÃO	500.000		
1.6.1.0.03.1.1.0000	SERVIÇOS DE REGISTRO, CERTIFICAÇÃO E FISCALIZAÇÃO - PRINCIPAL	500.000		
1.6.1.0.03.1.1.0002 (141)	CERTIFICAÇÃO DE PRODUTOS E SERVIÇOS - PRINCIPAL	500.000		
1.7.0.0.00.0.0.0000	TRANSFERÊNCIAS CORRENTES		2.000	
1.7.4.0.00.0.0.0000	TRANSFERÊNCIAS DE INSTITUIÇÕES PRIVADAS		2.000	
1.7.4.8.00.0.0.0000	TRANSFERÊNCIAS DE INSTITUIÇÕES PRIVADAS - ESPECÍFICAS DE ESTADOS, DF E MUNICÍPIOS		2.000	
1.7.4.8.10.0.0.0000	TRANSFERÊNCIA DE CONVÊNIOS DE INSTITUIÇÕES PRIVADAS	2.000		
1.7.4.8.10.1.0.0000	TRANSFERÊNCIA DE CONVÊNIOS DE INSTITUIÇÕES PRIVADAS	2.000		
1.7.4.8.10.1.1.0000	TRANSFERÊNCIA DE CONVÊNIOS DE INSTITUIÇÕES PRIVADAS - PRINCIPAL	2.000		
1.7.4.8.10.1.1.0020 (141)	TRANSFERÊNCIAS DE INSTITUIÇÕES PRIVADAS À SEGURANÇA PÚBLICA	2.000		
1.9.0.0.00.0.0.0000	OUTRAS RECEITAS CORRENTES		250.000	
1.9.2.0.00.0.0.0000	INDENIZAÇÕES, RESTITUIÇÕES E RESSARCIMENTOS		50.000	
1.9.2.1.00.0.0.0000	INDENIZAÇÕES		50.000	
1.9.2.1.01.0.0.0000	INDENIZAÇÕES POR DANOS CAUSADOS AO PATRIMÔNIO PÚBLICO	50.000		
1.9.2.1.01.1.0.0000	INDENIZAÇÕES POR DANOS CAUSADOS AO PATRIMÔNIO PÚBLICO	50.000		
1.9.2.1.01.1.1.0000	INDENIZAÇÕES POR DANOS CAUSADOS AO PATRIMÔNIO PÚBLICO - PRINCIPAL	50.000		
1.9.2.1.01.1.1.0014 (141)	INDENIZAÇÕES POR PREJUÍZOS CAUSADOS AO ERÁRIO PÚBLICO	50.000		
1.9.3.0.00.0.0.0000	BENS, DIREITOS E VALORES INCORPORADOS AO PATRIMÔNIO PÚBLICO		200.000	
1.9.3.0.02.0.0.0000	ALIENAÇÃO DE BENS APREENDIDOS	200.000		
1.9.3.0.02.1.0.0000	ALIENAÇÃO DE BENS E MERCADORIAS APREENDIDOS	200.000		
1.9.3.0.02.1.1.0000	ALIENAÇÃO DE BENS E MERCADORIAS APREENDIDOS - PRINCIPAL	200.000		
1.9.3.0.02.1.1.0004 (124)	ALIENAÇÃO DE BENS E MERCADORIAS APREENDIDOS	200.000		

TOTAL DA RECEITA 2.192.000

FUNDOS ESPECIAIS **(R$ 1,00)**

DEMONSTRATIVO DAS DESPESAS POR FONTES DE RECURSOS, CONFORME OS PROJETOS, ATIVIDADES E OPERAÇÕES ESPECIAIS E AS CATEGORIAS ECONÔMICAS

2900 - SECRETARIA DE ESTADO DE SEGURANÇA PÚBLICA

2955 - FUNDO ESPECIAL DE APOIO AO COMBATE À LAVAGEM DE CAPITAIS E ÀS ORGANIZAÇÕES CRIMINOSAS

CÓDIGO	ESPECIFICAÇÃO	TOTAL	PROJETOS	ATIVIDADES	OPERAÇÕES ESPECIAIS	RESERVA DE CONTINGÊNCIA	CATEGORIA ECONÔMICA	
							CORRENTE	CAPITAL
138	Emolumentos e Custas Extrajudiciais	1.440.000		1.440.000			720.000	720.000
141	Recursos Destinados a Fundos Especiais	552.000		276.000	276.000	276.000	138.000	138.000
124	RECURSOS DE ALIENAÇÃO DE BENS ATIVOS	200.000			200.000	200.000		
	TOTAL	**2.192.000**		**1.716.000**	**476.000**	**476.000**	**858.000**	**858.000**

FUNDOS ESPECIAIS **(R$ 1,00)**

DEMONSTRATIVO DAS DESPESAS POR FONTES DE RECURSOS, CONFORME OS PROJETOS, ATIVIDADES E OPERAÇÕES ESPECIAIS E AS CATEGORIAS ECONÔMICAS

2906 - DIRETORIA GERAL DE ADMINISTRAÇÃO PENITENCIÁRIA

CÓDIGO	ESPECIFICAÇÃO	TOTAL	PROJETOS	ATIVIDADES	OPERAÇÕES ESPECIAIS	RESERVA DE CONTINGÊNCIA	CATEGORIA ECONÔMICA	
							CORRENTE	CAPITAL
138	Emolumentos e Custas Extrajudiciais	11.506.000	7.000.000	4.506.000			5.781.000	5.725.000
141	Recursos Destinados a Fundos Especiais	1.596.000	1.596.000				596.000	1.000.000
142	Recursos Vinculados a Ações e Programas Específicos	294.000		294.000			100.000	194.000
223	TRANSFERENCIAS CORRENTES (UNIAO)	1.541.000	10.000	1.531.000			1.541.000	
224	TRANSFERENCIAS DE CAPITAL (UNIAO)	654.000	10.000	644.000				654.000
	TOTAL	**15.591.000**	**8.616.000**	**6.975.000**			**8.018.000**	**7.573.000**

DEMONSTRATIVO DA RECEITA — **R$ 1,00**

2951 - FUNDO PENITENCIÁRIO ESTADUAL - FUNPES

CÓDIGO	ESPECIFICAÇÃO	ALÍNEA / SUBALÍNEA	ORIGEM/ESPÉCIE/RUBRICA	CATEGORIA ECONÔMICA
1.0.0.0.00.0.0.0000	RECEITAS CORRENTES			20.729.000
1.1.0.0.00.0.0.0000	IMPOSTOS, TAXAS E CONTRIBUIÇÕES DE MELHORIA		16.438.000	
1.1.2.0.00.0.0.0000	TAXAS		16.438.000	
1.1.2.8.00.0.0.0000	TAXAS ESPECÍFICAS DE ESTADOS, DF E MUNICÍPIOS		16.438.000	
1.1.2.8.02.0.0.0000	TAXAS PELA PRESTAÇÃO DE SERVIÇOS	16.438.000		
1.1.2.8.02.2.0.0000	TAXAS EXTRAJUDICIAIS	16.438.000		
1.1.2.8.02.2.1.0000	TAXAS EXTRAJUDICIAIS - PRINCIPAL	16.438.000		
1.1.2.8.02.2.1.0001 (138)	EMOLUMENTOS E CUSTAS EXTRAJUDICIAIS	16.438.000		
1.3.0.0.00.0.0.0000	RECEITA PATRIMONIAL		1.790.000	
1.3.1.0.00.0.0.0000	EXPLORAÇÃO DO PATRIMÔNIO IMOBILIÁRIO DO ESTADO		1.337.000	
1.3.1.0.01.0.0.0000	ALUGUÉIS, ARRENDAMENTOS, FOROS, LAUDÊMIOS, TARIFAS DE OCUPAÇÃO	1.337.000		
1.3.1.0.01.1.0.0000	ALUGUÉIS E ARRENDAMENTOS	1.337.000		
1.3.1.0.01.1.1.0000	ALUGUÉIS E ARRENDAMENTOS - PRINCIPAL	1.337.000		
1.3.1.0.01.1.1.0007 (141)	ALUGUÉIS E ARRENDAMENTOS BENS IMÓVEIS	1.337.000		
1.3.2.0.00.0.0.0000	VALORES MOBILIÁRIOS		453.000	
1.3.2.1.00.0.0.0000	JUROS E CORREÇÕES MONETÁRIAS		453.000	
1.3.2.1.00.1.0.0000	REMUNERAÇÃO DE DEPÓSITOS BANCÁRIOS	453.000		
1.3.2.1.00.1.1.0000	REMUNERAÇÃO DE DEPÓSITOS BANCÁRIOS - PRINCIPAL	453.000		
1.3.2.1.00.1.1.0023 (223)	REMUNERAÇÃO DEP. BANCÁRIOS DE REC. NÃO VINC. - OUTRAS TRANSFERÊNCIAS UNIÃO (TRANSF. CORRENTE) - PRINCIPAL	99.000		
1.3.2.1.00.1.1.0024 (224)	REMUNERAÇÃO DEP. BANCÁRIOS DE REC. NÃO VINC. - OUTRAS TRANSFERÊNCIAS UNIÃO (TRANSF. CAPITAL) - PRINCIPAL	154.000		
1.3.2.1.00.1.1.0065 (141)	RENDIMENTO APLICAÇÃO CURTO PRAZO EM CONTA CORRENTE - FUNDOS ESPECIAIS	200.000		
1.7.0.0.00.0.0.0000	TRANSFERÊNCIAS CORRENTES		1.442.000	
1.7.1.0.00.0.0.0000	TRANSFERÊNCIAS DA UNIÃO E DE SUAS ENTIDADES		1.442.000	
1.7.1.8.00.0.0.0000	TRANSFERÊNCIAS DA UNIÃO - ESPECÍFICAS DE ESTADOS, DF E MUNICÍPIOS		1.442.000	
1.7.1.8.99.0.0.0000	OUTRAS TRANSFERÊNCIAS DA UNIÃO	1.442.000		
1.7.1.8.99.1.0.0000	OUTRAS TRANSFERÊNCIAS DA UNIÃO	1.442.000		
1.7.1.8.99.1.1.0000	OUTRAS TRANSFERÊNCIAS DA UNIÃO - PRINCIPAL	1.442.000		
1.7.1.8.99.1.1.0009 (223)	TRANSFERÊNCIAS DE RECURSOS FUNDO A FUNDO PARA APARELHAMENTO DE PENITENCIÁRIAS	1.442.000		
1.9.0.0.00.0.0.0000	OUTRAS RECEITAS CORRENTES		1.059.000	
1.9.1.0.00.0.0.0000	MULTAS ADMINISTRATIVAS CONTRATUAIS E JUDICIAIS		298.000	
1.9.1.0.08.0.0.0000	MULTAS DECORRENTES DE SENTENÇAS JUDICIAIS	298.000		
1.9.1.0.08.1.0.0000	MULTAS DECORRENTES DE SENTENÇAS JUDICIAIS	298.000		
1.9.1.0.08.1.1.0000	MULTAS DECORRENTES DE SENTENÇAS JUDICIAIS - PRINCIPAL	258.000		
1.9.1.0.08.1.1.0005 (142)	MULTA DECORRENTE DE SENTENÇA PENAL CONDENATÓRIA	258.000		
1.9.1.0.08.1.3.0000	MULTAS DECORRENTES DE SENTENÇAS JUDICIAIS - DÍVIDA ATIVA	38.000		
1.9.1.0.08.1.3.0003 (142)	MULTA DECORRENTE DE SENTENÇA PENAL CONDENATÓRIA - DÍVIDA ATIVA	29.000		
1.9.1.0.08.1.3.0004 (142)	ATUALIZAÇÃO MONETÁRIA MULTA DECORRENTE DE SENTENÇA PENAL CONDENATÓRIA	9.000		

DEMONSTRATIVO DA RECEITA

R$ 1,00

2951 - FUNDO PENITENCIÁRIO ESTADUAL - FUNPES

CÓDIGO	ESPECIFICAÇÃO	ALÍNEA / SUBALÍNEA	ORIGEM/ESPÉCIE/RUBRICA	CATEGORIA ECONÔMICA
1.9.1.0.08.1.5.0000	MULTAS DECORRENTES DE SENTENÇAS JUDICIAIS - MULTAS	1.000		
1.9.1.0.08.1.5.0002 (141)	MULTAS DECORRENTES DE SENTENÇAS JUDICIAIS - MULTA DE MORA	1.000		
1.9.1.0.08.1.6.0000	MULTAS DECORRENTES DE SENTENÇAS JUDICIAIS - JUROS	1.000		
1.9.1.0.08.1.6.0002 (141)	MULTAS DECORRENTES DE SENTENÇAS JUDICIAIS - JUROS DE MORA	1.000		
1.9.2.0.00.0.0.0000	INDENIZAÇÕES, RESTITUIÇÕES E RESSARCIMENTOS		578.000	
1.9.2.2.00.0.0.0000	RESTITUIÇÕES		578.000	
1.9.2.2.99.0.0.0000	OUTRAS RESTITUIÇÕES	578.000		
1.9.2.2.99.1.0.0000	OUTRAS RESTITUIÇÕES	578.000		
1.9.2.2.99.1.1.0000	OUTRAS RESTITUIÇÕES - PRINCIPAL	578.000		
1.9.2.2.99.1.1.0028 (141)	RESTITUIÇÃO DE VALORES GASTOS COM O CONSUMO DE ENERGIA ELÉTRICA	323.000		
1.9.2.2.99.1.1.0029 (141)	RESTITUIÇÕES POR DECISÕES JUDICIAIS	4.000		
1.9.2.2.99.1.1.0035 (141)	RESTITUIÇÃO DE VALORES GASTOS COM O CONSUMO DE ÁGUA E ESGOTO	251.000		
1.9.9.0.00.0.0.0000	DEMAIS RECEITAS CORRENTES		183.000	
1.9.9.0.99.0.0.0000	OUTRAS RECEITAS	183.000		
1.9.9.0.99.1.0.0000	OUTRAS RECEITAS - PRIMÁRIAS	183.000		
1.9.9.0.99.1.1.0000	OUTRAS RECEITAS - PRIMÁRIAS - PRINCIPAL	183.000		
1.9.9.0.99.1.1.0054 (142)	RECEITA DE FIANÇA	100.000		
1.9.9.0.99.1.1.0061 (142)	RECEITA DE VALORES APREENDIDOS EM PROCESSOS JUDICIAIS	7.000		
1.9.9.0.99.1.1.0063 (141)	RECEITA DE CONTRAPARTIDA PREVISTA EM TERMOS DE COLABORAÇÃO MÚTUA	76.000		
2.0.0.0.00.0.0.0000	RECEITAS DE CAPITAL			500.000
2.4.0.0.00.0.0.0000	TRANSFERÊNCIAS DE CAPITAL		500.000	
2.4.1.0.00.0.0.0000	TRANSFERÊNCIAS DA UNIÃO E DE SUAS ENTIDADES		500.000	
2.4.1.8.00.0.0.0000	TRANSFERÊNCIAS DA UNIÃO - ESPECÍFICAS DE ESTADOS, DF E MUNICÍPIOS		500.000	
2.4.1.8.99.0.0.0000	OUTRAS TRANSFERÊNCIAS DA UNIÃO	500.000		
2.4.1.8.99.1.0.0000	OUTRAS TRANSFERÊNCIAS DA UNIÃO	500.000		
2.4.1.8.99.1.1.0000	OUTRAS TRANSFERÊNCIAS DA UNIÃO - PRINCIPAL	500.000		
2.4.1.8.99.1.1.0002 (224)	TRANSFERÊNCIA DE RECURSOS FUNDO A FUNDO PARA AMPLIAÇÃO E CONSTRUÇÃO DE PENITENCIÁRIAS	500.000		
1.0.0.0.00.0.0.9000	DEDUÇÃO - RECEITAS CORRENTES			-5.638.000
1.1.0.0.00.0.0.9000	DEDUÇÃO - IMPOSTOS, TAXAS E CONTRIBUIÇÕES DE MELHORIA		-4.932.000	
1.1.2.0.00.0.0.9000	DEDUÇÃO - TAXAS		-4.932.000	
1.1.2.8.00.0.0.9000	DEDUÇÃO - TAXAS ESPECIFICAS DE ESTADOS, DF E MUNICÍPIOS		-4.932.000	
1.1.2.8.02.0.0.9000	DEDUÇÃO - TAXAS PELA PRESTAÇÃO DE SERVIÇOS	-4.932.000		
1.1.2.8.02.2.0.9000	DEDUÇÃO - TAXAS EXTRAJUDICIAIS	-4.932.000		
1.1.2.8.02.2.1.9000	DEDUÇÃO - TAXAS EXTRAJUDICIAIS - PRINCIPAL	-4.932.000		
1.1.2.8.02.2.1.9001 (138)	DEDUÇÃO - EMOLUMENTOS E CUSTAS EXTRAJUDICIAIS	-4.932.000		
1.3.0.0.00.0.0.9000	DEDUÇÃO - RECEITA PATRIMONIAL		-401.000	
1.3.1.0.00.0.0.9000	DEDUÇÃO - EXPLORAÇÃO DO PATRIMÔNIO IMOBILIÁRIO DO ESTADO		-401.000	

DEMONSTRATIVO DA RECEITA **R$ 1,00**

2951 - FUNDO PENITENCIÁRIO ESTADUAL - FUNPES

CÓDIGO	ESPECIFICAÇÃO	ALÍNEA / SUBALÍNEA	ORIGEM/ESPÉCIE/RUBRICA	CATEGORIA ECONÔMICA
1.3.1.0.01.0.0.9000	DEDUÇÃO - ALUGUÉIS, ARRENDAMENTOS, FOROS, LAUDÊMIOS, TARIFAS DE OCUPAÇÃO	-401.000		
1.3.1.0.01.1.0.9000	DEDUÇÃO - ALUGUÉIS E ARRENDAMENTOS	-401.000		
1.3.1.0.01.1.1.9000	DEDUÇÃO - ALUGUÉIS E ARRENDAMENTOS - PRINCIPAL	-401.000		
1.3.1.0.01.1.1.9007 (141)	DEDUÇÃO - ALUGUÉIS E ARRENDAMENTOS BENS IMÓVEIS	-401.000		
1.9.0.0.00.0.0.9000	DEDUÇÃO - OUTRAS RECEITAS CORRENTES		-305.000	
1.9.1.0.00.0.0.9000	DEDUÇÃO - MULTAS ADMINISTRATIVAS CONTRATUAIS E JUDICIAIS		-77.000	
1.9.1.0.08.0.0.9000	DEDUÇÃO - MULTAS DECORRENTES DE SENTENÇAS JUDICIAIS	-77.000		
1.9.1.0.08.1.0.9000	DEDUÇÃO - MULTAS DECORRENTES DE SENTENÇAS JUDICIAIS	-77.000		
1.9.1.0.08.1.1.9000	DEDUÇÃO - MULTAS DECORRENTES DE SENTENÇAS JUDICIAIS - PRINCIPAL	-77.000		
1.9.1.0.08.1.1.9005 (142)	DEDUÇÃO - MULTA DECORRENTE DE SENTENÇA PENAL CONDENATÓRIA	-77.000		
1.9.2.0.00.0.0.9000	DEDUÇÃO - INDENIZAÇÕES, RESTITUIÇÕES E RESSARCIMENTOS		-173.000	
1.9.2.2.00.0.0.9000	DEDUÇÃO - RESTITUIÇÕES		-173.000	
1.9.2.2.99.0.0.9000	DEDUÇÃO - OUTRAS RESTITUIÇÕES	-173.000		
1.9.2.2.99.1.0.9000	DEDUÇÃO - OUTRAS RESTITUIÇÕES	-173.000		
1.9.2.2.99.1.1.9000	DEDUÇÃO - OUTRAS RESTITUIÇÕES - PRINCIPAL	-173.000		
1.9.2.2.99.1.1.9028 (141)	DEDUÇÃO - RESTITUIÇÃO DE VALORES GASTOS COM O CONSUMO DE ENERGIA ELÉTRICA	-97.000		
1.9.2.2.99.1.1.9029 (141)	DEDUÇÃO - RESTITUIÇÕES POR DECISÕES JUDICIAIS	-1.000		
1.9.2.2.99.1.1.9035 (141)	DEDUÇÃO - RESTITUIÇÃO DE VALORES GASTOS COM O CONSUMO DE ÁGUA E ESGOTO	-75.000		
1.9.9.0.00.0.0.9000	DEDUÇÃO - DEMAIS RECEITAS CORRENTES		-55.000	
1.9.9.0.99.0.0.9000	DEDUÇÃO - OUTRAS RECEITAS	-55.000		
1.9.9.0.99.1.0.9000	DEDUÇÃO - OUTRAS RECEITAS - PRIMÁRIAS	-55.000		
1.9.9.0.99.1.1.9000	DEDUÇÃO - OUTRAS RECEITAS - PRIMÁRIAS - PRINCIPAL	-55.000		
1.9.9.0.99.1.1.9054 (142)	DEDUÇÃO - RECEITA DE FIANÇA	-30.000		
1.9.9.0.99.1.1.9061 (142)	DEDUÇÃO - RECEITA DE VALORES APREENDIDOS EM PROCESSOS JUDICIAIS	-2.000		
1.9.9.0.99.1.1.9063 (141)	DEDUÇÃO - RECEITA DE CONTRAPARTIDA PREVISTA EM TERMOS DE COLABORAÇÃO MÚTUA	-23.000		

TOTAL DA RECEITA **15.591.000**

FUNDOS ESPECIAIS **(R$ 1,00)**

DEMONSTRATIVO DAS DESPESAS POR FONTES DE RECURSOS, CONFORME OS PROJETOS, ATIVIDADES E OPERAÇÕES ESPECIAIS E AS CATEGORIAS ECONÔMICAS

2906 - DIRETORIA GERAL DE ADMINISTRAÇÃO PENITENCIÁRIA

2951 - FUNDO PENITENCIÁRIO ESTADUAL - FUNPES

CÓDIGO	ESPECIFICAÇÃO	TOTAL	PROJETOS	ATIVIDADES	OPERAÇÕES ESPECIAIS	RESERVA DE CONTINGÊNCIA	CATEGORIA ECONÔMICA	
							CORRENTE	CAPITAL
138	Emolumentos e Custas Extrajudiciais	11.506.000	7.000.000	4.506.000			5.781.000	5.725.000
141	Recursos Destinados a Fundos Especiais	1.596.000	1.596.000				596.000	1.000.000
142	Recursos Vinculados a Ações e Programas Específicos	294.000		294.000			100.000	194.000
223	TRANSFERENCIAS CORRENTES (UNIAO)	1.541.000	10.000	1.531.000			1.541.000	
224	TRANSFERENCIAS DE CAPITAL (UNIAO)	654.000	10.000	644.000				654.000
	TOTAL	**15.591.000**	**8.616.000**	**6.975.000**			**8.018.000**	**7.573.000**

FUNDOS ESPECIAIS **(R$ 1,00)**

DEMONSTRATIVO DAS DESPESAS POR FONTES DE RECURSOS, CONFORME OS PROJETOS, ATIVIDADES E OPERAÇÕES ESPECIAIS E AS CATEGORIAS ECONÔMICAS

3000 - SECRETARIA DE ESTADO DE DESENVOLVIMENTO SOCIAL

CÓDIGO	ESPECIFICAÇÃO	TOTAL	PROJETOS	ATIVIDADES	OPERAÇÕES ESPECIAIS	RESERVA DE CONTINGÊNCIA	CATEGORIA ECONÔMICA	
							CORRENTE	CAPITAL
141	Recursos Destinados a Fundos Especiais	155.000		155.000			139.000	16.000
156	Recursos Destinados ao PROTEGE	123.800.000	36.000.000	87.800.000			88.300.000	35.500.000
100	RECEITAS ORDINARIAS	20.000		20.000			20.000	
234	TRANSFERENCIAS CORRENTES (UNIAO) - ASSISTÊNCIA SOCIAL	396.000		396.000			230.000	166.000
235	TRANSFERENCIAS DE CAPITAL (UNIAO) - ASSISTÊNCIA SOCIAL	10.000		10.000				10.000
274	CONVENIOS, AJUSTES E ACORDOS COM ORGAOS FEDERAIS - ASSISTÊNCIA SOCIAL	100.000		100.000			90.000	10.000
276	OUTROS CONVENIOS, AJUSTES E ACORDOS - ASSISTÊNCIA SOCIAL	200.000		200.000			190.000	10.000
	TOTAL	**124.681.000**	**36.000.000**	**88.681.000**			**88.969.000**	**35.712.000**

DEMONSTRATIVO DA RECEITA

R$ 1,00

3051 - FUNDO ESTADUAL DE ASSISTÊNCIA SOCIAL - FEAS

CÓDIGO	ESPECIFICAÇÃO	ALÍNEA / SUBALÍNEA	ORIGEM/ESPÉCIE/RUBRICA	CATEGORIA ECONÔMICA
1.0.0.0.00.0.0.0000	RECEITAS CORRENTES			416.000
1.3.0.0.00.0.0.0000	RECEITA PATRIMONIAL		177.000	
1.3.2.0.00.0.0.0000	VALORES MOBILIÁRIOS		177.000	
1.3.2.1.00.0.0.0000	JUROS E CORREÇÕES MONETÁRIAS		177.000	
1.3.2.1.00.1.0.0000	REMUNERAÇÃO DE DEPÓSITOS BANCÁRIOS	177.000		
1.3.2.1.00.1.1.0000	REMUNERAÇÃO DE DEPÓSITOS BANCÁRIOS - PRINCIPAL	177.000		
1.3.2.1.00.1.1.0047 (234)	REMUNERAÇÃO DE DEPÓSITOS BANCÁRIOS OUTRAS TRANSFERÊNCIAS CORRENTES DA UNIÃO - ASSISTÊNCIA SOCIAL	157.000		
1.3.2.1.00.1.1.0058 (235)	REMUNERAÇÃO DE DEPÓSITOS BANCÁRIOS - TRANSFERÊNCIAS DE CAPITAL UNIÃO - ASSISTÊNCIA SOCIAL	10.000		
1.3.2.1.00.1.1.0065 (141)	RENDIMENTO APLICAÇÃO CURTO PRAZO EM CONTA CORRENTE - FUNDOS ESPECIAIS	10.000		
1.7.0.0.00.0.0.0000	TRANSFERÊNCIAS CORRENTES		238.000	
1.7.1.0.00.0.0.0000	TRANSFERÊNCIAS DA UNIÃO E DE SUAS ENTIDADES		238.000	
1.7.1.8.00.0.0.0000	TRANSFERÊNCIAS DA UNIÃO - ESPECÍFICAS DE ESTADOS, DF E MUNICÍPIOS		238.000	
1.7.1.8.12.0.0.0000	TRANSFERÊNCIAS DE RECURSOS DO FUNDO NACIONAL DE ASSISTÊNCIA SOCIAL - FNAS	238.000		
1.7.1.8.12.1.0.0000	TRANSFERÊNCIAS DE RECURSOS DO FUNDO NACIONAL DE ASSISTÊNCIA SOCIAL - FNAS	238.000		
1.7.1.8.12.1.1.0000	TRANSFERÊNCIAS DE RECURSOS DO FUNDO NACIONAL DE ASSISTÊNCIA SOCIAL - FNAS - PRINCIPAL	238.000		
1.7.1.8.12.1.1.0001 (234)	TRANSFERÊNCIAS DE RECURSOS DO FUNDO NACIONAL DE ASSISTÊNCIA SOCIAL - FNAS	158.000		
1.7.1.8.12.1.1.0002 (234)	TRANSFERÊNCIAS DE RECURSOS DO FNAS PARA AÇÕES EMERGENCIAIS DE ENFRENTAMENTO A COVID-19	80.000		
1.9.0.0.00.0.0.0000	OUTRAS RECEITAS CORRENTES		1.000	
1.9.2.0.00.0.0.0000	INDENIZAÇÕES, RESTITUIÇÕES E RESSARCIMENTOS		1.000	
1.9.2.2.00.0.0.0000	RESTITUIÇÕES		1.000	
1.9.2.2.06.0.0.0000	RESTITUIÇÃO DE DESPESAS DE EXERCÍCIOS ANTERIORES	1.000		
1.9.2.2.06.1.0.0000	RESTITUIÇÃO DE DESPESAS DE EXERCÍCIOS ANTERIORES	1.000		
1.9.2.2.06.1.1.0000	RESTITUIÇÃO DE DESPESAS DE EXERCÍCIOS ANTERIORES - PRINCIPAL	1.000		
1.9.2.2.06.1.1.0032 (234)	RESTITUIÇÃO DE PAGAMENTOS INDEVIDOS DE EXERCÍCIOS ANTERIORES - ASSISTÊNCIA SOCIAL	1.000		
	TOTAL DA RECEITA			416.000

FUNDOS ESPECIAIS **(R$ 1,00)**

DEMONSTRATIVO DAS DESPESAS POR FONTES DE RECURSOS, CONFORME OS PROJETOS, ATIVIDADES E OPERAÇÕES ESPECIAIS E AS CATEGORIAS ECONÔMICAS

3000 - SECRETARIA DE ESTADO DE DESENVOLVIMENTO SOCIAL

3051 - FUNDO ESTADUAL DE ASSISTÊNCIA SOCIAL - FEAS

CÓDIGO	ESPECIFICAÇÃO	TOTAL	PROJETOS	ATIVIDADES	OPERAÇÕES ESPECIAIS	RESERVA DE CONTINGÊNCIA	CATEGORIA ECONÔMICA	
							CORRENTE	CAPITAL
141	Recursos Destinados a Fundos Especiais	10.000		10.000			10.000	
156	Recursos Destinados ao PROTEGE	67.800.000		67.800.000			67.800.000	
100	RECEITAS ORDINARIAS	10.000		10.000			10.000	
234	TRANSFERENCIAS CORRENTES (UNIAO) - ASSISTÊNCIA SOCIAL	396.000		396.000			230.000	166.000
235	TRANSFERENCIAS DE CAPITAL (UNIAO) - ASSISTÊNCIA SOCIAL	10.000		10.000				10.000
	TOTAL	**68.226.000**		**68.226.000**			**68.050.000**	**176.000**

DEMONSTRATIVO DA RECEITA R$ 1,00

3052 - FUNDO ESTADUAL DOS DIREITOS DA CRIANÇA E DO ADOLESCENTE - FECAD

CÓDIGO	ESPECIFICAÇÃO	ALÍNEA / SUBALÍNEA	ORIGEM/ESPÉCIE/RUBRICA	CATEGORIA ECONÔMICA
1.0.0.0.00.0.0.0000	RECEITAS CORRENTES			20.000
1.7.0.0.00.0.0.0000	TRANSFERÊNCIAS CORRENTES		20.000	
1.7.7.0.00.0.0.0000	TRANSFERÊNCIAS DE PESSOAS FÍSICAS		20.000	
1.7.7.0.00.1.0.0000	TRANSFERÊNCIAS DE PESSOAS FÍSICAS	20.000		
1.7.7.0.00.1.1.0000	TRANSFERÊNCIAS DE PESSOAS FÍSICAS - PRINCIPAL	20.000		
1.7.7.0.00.1.1.0004 (141)	TRANSFERÊNCIAS DE PESSOAS FÍSICAS A FUNDOS	20.000		

TOTAL DA RECEITA 20.000

FUNDOS ESPECIAIS **(R$ 1,00)**

DEMONSTRATIVO DAS DESPESAS POR FONTES DE RECURSOS, CONFORME OS PROJETOS, ATIVIDADES E OPERAÇÕES ESPECIAIS E AS CATEGORIAS ECONÔMICAS

3000 - SECRETARIA DE ESTADO DE DESENVOLVIMENTO SOCIAL

3052 - FUNDO ESTADUAL DOS DIREITOS DA CRIANÇA E DO ADOLESCENTE - FECAD

CÓDIGO	ESPECIFICAÇÃO	TOTAL	PROJETOS	ATIVIDADES	OPERAÇÕES ESPECIAIS	RESERVA DE CONTINGÊNCIA	CATEGORIA ECONÔMICA	
							CORRENTE	CAPITAL
141	Recursos Destinados a Fundos Especiais	20.000		20.000			20.000	
156	Recursos Destinados ao PROTEGE	56.000.000	36.000.000	20.000.000			20.500.000	35.500.000
100	RECEITAS ORDINARIAS	10.000		10.000			10.000	
	TOTAL	**56.030.000**	**36.000.000**	**20.030.000**			**20.530.000**	**35.500.000**

DEMONSTRATIVO DA RECEITA

R$ 1,00

3055 - FUNDO ESTADUAL DOS DIREITOS DA PESSOA IDOSA - FEDPI/GO

CÓDIGO	ESPECIFICAÇÃO	ALÍNEA / SUBALÍNEA	ORIGEM/ESPÉCIE/RUBRICA	CATEGORIA ECONÔMICA
1.0.0.0.00.0.0.0000	RECEITAS CORRENTES			225.000
1.3.0.0.00.0.0.0000	RECEITA PATRIMONIAL		105.000	
1.3.2.0.00.0.0.0000	VALORES MOBILIÁRIOS		105.000	
1.3.2.1.00.0.0.0000	JUROS E CORREÇÕES MONETÁRIAS		105.000	
1.3.2.1.00.1.0.0000	REMUNERAÇÃO DE DEPÓSITOS BANCÁRIOS	105.000		
1.3.2.1.00.1.1.0000	REMUNERAÇÃO DE DEPÓSITOS BANCÁRIOS - PRINCIPAL	105.000		
1.3.2.1.00.1.1.0065 (141)	RENDIMENTO APLICAÇÃO CURTO PRAZO EM CONTA CORRENTE - FUNDOS ESPECIAIS	105.000		
1.7.0.0.00.0.0.0000	TRANSFERÊNCIAS CORRENTES		120.000	
1.7.4.0.00.0.0.0000	TRANSFERÊNCIAS DE INSTITUIÇÕES PRIVADAS		120.000	
1.7.4.8.00.0.0.0000	TRANSFERÊNCIAS DE INSTITUIÇÕES PRIVADAS - ESPECÍFICAS DE ESTADOS, DF E MUNICÍPIOS		120.000	
1.7.4.8.01.0.0.0000	TRANSFERÊNCIA DE CONVÊNIOS DE INSTITUIÇÕES PRIVADAS PARA EST/DF/MUN	100.000		
1.7.4.8.01.9.0.0000	OUTRAS TRANSFERÊNCIAS DE CONVÊNIOS DE INSTITUIÇÕES PRIVADAS	100.000		
1.7.4.8.01.9.1.0000	OUTRAS TRANSFERÊNCIAS DE CONVÊNIOS DE INSTITUIÇÕES PRIVADAS - PRINCIPAL	100.000		
1.7.4.8.01.9.1.0009 (276)	TRANSFERÊNCIAS DE CONVÊNIOS DE INSTITUIÇÕES PRIVADAS PARA PROGRAMAS DE GESTÃO E PLANEJAMENTO GOVERNAMENTAL ADMINISTRATIVOS - ASSISTÊNCIA SOCIAL	100.000		
1.7.4.8.10.0.0.0000	TRANSFERÊNCIA DE CONVÊNIOS DE INSTITUIÇÕES PRIVADAS	20.000		
1.7.4.8.10.1.0.0000	TRANSFERÊNCIA DE CONVÊNIOS DE INSTITUIÇÕES PRIVADAS	20.000		
1.7.4.8.10.1.1.0000	TRANSFERÊNCIA DE CONVÊNIOS DE INSTITUIÇÕES PRIVADAS - PRINCIPAL	20.000		
1.7.4.8.10.1.1.0021 (141)	DOAÇÕES DE PESSOAS JURÍDICAS	20.000		
2.0.0.0.00.0.0.0000	RECEITAS DE CAPITAL			200.000
2.4.0.0.00.0.0.0000	TRANSFERÊNCIAS DE CAPITAL		200.000	
2.4.1.0.00.0.0.0000	TRANSFERÊNCIAS DA UNIÃO E DE SUAS ENTIDADES		100.000	
2.4.1.8.00.0.0.0000	TRANSFERÊNCIAS DA UNIÃO - ESPECÍFICAS DE ESTADOS, DF E MUNICÍPIOS		100.000	
2.4.1.8.10.0.0.0000	TRANSFERÊNCIA DE CONVÊNIOS DA UNIÃO E DE SUAS ENTIDADES	100.000		
2.4.1.8.10.9.0.0000	OUTRAS TRANSFERÊNCIAS DE CONVÊNIOS DA UNIÃO	100.000		
2.4.1.8.10.9.1.0000	OUTRAS TRANSFERÊNCIAS DE CONVÊNIOS DA UNIÃO - PRINCIPAL	100.000		
2.4.1.8.10.9.1.0022 (274)	TRANSF. DE CONVÊNIOS DA UNIÃO P/ GESTÃO E PLANEJAMENTO GOVERNAMENTAL ADMINISTRATIVO - ASSISTÊNCIA SOCIAL	100.000		
2.4.4.0.00.0.0.0000	TRANSFERÊNCIAS DE INSTITUIÇÕES PRIVADAS		100.000	
2.4.4.8.00.0.0.0000	TRANSFERÊNCIAS DE INSTITUIÇÕES PRIVADAS - ESPECÍFICAS DE ESTADOS, DF E MUNICÍPIOS		100.000	
2.4.4.8.10.0.0.0000	TRANSFERÊNCIAS DE CONVÊNIOS DE INSTITUIÇÕES PRIVADAS	100.000		
2.4.4.8.10.1.0.0000	TRANSFERÊNCIAS DE CONVÊNIOS DE INSTITUIÇÕES PRIVADAS	100.000		
2.4.4.8.10.1.1.0000	TRANSFERÊNCIAS DE CONVÊNIOS DE INSTITUIÇÕES PRIVADAS - PRINCIPAL	100.000		
2.4.4.8.10.1.1.0014 (276)	TRANSF. DE CONVÊNIOS DE INST. PRIVADAS P/ GESTÃO E	100.000		

DEMONSTRATIVO DA RECEITA **R$ 1,00**

3055 - FUNDO ESTADUAL DOS DIREITOS DA PESSOA IDOSA - FEDPI/GO

CÓDIGO	ESPECIFICAÇÃO	ALÍNEA / SUBALÍNEA	ORIGEM/ESPÉCIE/RUBRICA	CATEGORIA ECONÔMICA
	PLANEJAMENTO GOVERNAMENTAL ADMINISTRATIVO - ASSISTÊNCIA SOCIAL			
	TOTAL DA RECEITA			**425.000**

FUNDOS ESPECIAIS **(R$ 1,00)**

DEMONSTRATIVO DAS DESPESAS POR FONTES DE RECURSOS, CONFORME OS PROJETOS, ATIVIDADES E OPERAÇÕES ESPECIAIS E AS CATEGORIAS ECONÔMICAS

3000 - SECRETARIA DE ESTADO DE DESENVOLVIMENTO SOCIAL

3055 - FUNDO ESTADUAL DOS DIREITOS DA PESSOA IDOSA - FEDPI/GO

CÓDIGO	ESPECIFICAÇÃO	TOTAL	PROJETOS	ATIVIDADES	OPERAÇÕES ESPECIAIS	RESERVA DE CONTINGÊNCIA	CATEGORIA ECONÔMICA	
							CORRENTE	CAPITAL
141	Recursos Destinados a Fundos Especiais	125.000		125.000			109.000	16.000
274	CONVENIOS, AJUSTES E ACORDOS COM ORGAOS FEDERAIS - ASSISTÊNCIA SOCIAL	100.000		100.000			90.000	10.000
276	OUTROS CONVENIOS, AJUSTES E ACORDOS - ASSISTÊNCIA SOCIAL	200.000		200.000			190.000	10.000
	TOTAL	**425.000**		**425.000**			**389.000**	**36.000**

FUNDOS ESPECIAIS **(R$ 1,00)**

DEMONSTRATIVO DAS DESPESAS POR FONTES DE RECURSOS, CONFORME OS PROJETOS, ATIVIDADES E OPERAÇÕES ESPECIAIS E AS CATEGORIAS ECONÔMICAS

3163 - AGÊNCIA GOIANA DE INFRAESTRUTURA E TRANSPORTES - GOINFRA

CÓDIGO	ESPECIFICAÇÃO	TOTAL	PROJETOS	ATIVIDADES	OPERAÇÕES ESPECIAIS	RESERVA DE CONTINGÊNCIA	CATEGORIA ECONÔMICA	
							CORRENTE	CAPITAL
125	Recursos Vinculados ao Trânsito	80.515.000		80.515.000			65.515.000	15.000.000
129	Recursos de Concessões, Permissões e Delegações	3.615.000		3.615.000			2.615.000	1.000.000
161	Taxas por Serviços Públicos	105.360.000		105.360.000			100.760.000	4.600.000
117	COTA-PARTE DA CONTRIBUIÇÃO DE INTERVENÇÃO NO DOMINIO ECONOMICO - CIDE	28.733.000		28.733.000			28.693.000	40.000
	TOTAL	**218.223.000**		**218.223.000**			**197.583.000**	**20.640.000**

DEMONSTRATIVO DA RECEITA — **R$ 1,00**

3180 - FUNDO CONSTITUCIONAL DE TRANSPORTES - FCT

CÓDIGO	ESPECIFICAÇÃO	ALÍNEA / SUBALÍNEA	ORIGEM/ESPÉCIE/RUBRICA	CATEGORIA ECONÔMICA
1.0.0.0.00.0.0.0000	RECEITAS CORRENTES			178.653.000
1.1.0.0.00.0.0.0000	IMPOSTOS, TAXAS E CONTRIBUIÇÕES DE MELHORIA		105.360.000	
1.1.2.0.00.0.0.0000	TAXAS		105.360.000	
1.1.2.8.00.0.0.0000	TAXAS ESPECÍFICAS DE ESTADOS, DF E MUNICÍPIOS		105.360.000	
1.1.2.8.02.0.0.0000	TAXAS PELA PRESTAÇÃO DE SERVIÇOS	105.360.000		
1.1.2.8.02.9.0.0000	TAXAS PELA PRESTAÇÃO DE SERVIÇOS - OUTRAS	105.360.000		
1.1.2.8.02.9.1.0000	TAXAS PELA PRESTAÇÃO DE SERVIÇOS - OUTRAS	105.360.000		
1.1.2.8.02.9.1.0001 (161)	TAXAS PELA PRESTAÇÃO DE SERVIÇOS	105.360.000		
1.3.0.0.00.0.0.0000	RECEITA PATRIMONIAL		3.625.000	
1.3.1.0.00.0.0.0000	EXPLORAÇÃO DO PATRIMÔNIO IMOBILIÁRIO DO ESTADO		3.615.000	
1.3.1.0.02.0.0.0000	CONCESSÃO, PERMISSÃO, AUTORIZAÇÃO OU CESSÃO DO DIREITO DE USO DE BENS IMÓVEIS PÚBLICOS	3.615.000		
1.3.1.0.02.1.0.0000	CONCESSÃO, PERMISSÃO, AUTORIZAÇÃO OU CESSÃO DO DIREITO DE USO DE BENS IMÓVEIS PÚBLICOS	3.615.000		
1.3.1.0.02.1.1.0000	CONCESSÃO, PERMISSÃO, AUTORIZAÇÃO OU CESSÃO DO DIREITO DE USO DE BENS IMÓVEIS PÚBLICOS - PRINCIPAL	3.615.000		
1.3.1.0.02.1.1.0021 (129)	LICENÇA DE USO E OCUPAÇÃO DO SOLO NAS FAIXAS DE DOMÍNIO E LINDEIRAS	3.615.000		
1.3.2.0.00.0.0.0000	VALORES MOBILIÁRIOS		10.000	
1.3.2.1.00.0.0.0000	JUROS E CORREÇÕES MONETÁRIAS		10.000	
1.3.2.1.00.1.0.0000	REMUNERAÇÃO DE DEPÓSITOS BANCÁRIOS	10.000		
1.3.2.1.00.1.1.0000	REMUNERAÇÃO DE DEPÓSITOS BANCÁRIOS - PRINCIPAL	10.000		
1.3.2.1.00.1.1.0008 (117)	RECEITA DE REMUNERAÇÃO DE DEPÓSITOS BANCÁRIOS DE RECURSOS VINCULADOS / CONTRIBUIÇÃO DE INTERVENÇÃO NO DOMÍNIO ECONÔMICO (CIDE) - PRINCIPAL	10.000		
1.9.0.0.00.0.0.0000	OUTRAS RECEITAS CORRENTES		69.668.000	
1.9.1.0.00.0.0.0000	MULTAS ADMINISTRATIVAS CONTRATUAIS E JUDICIAIS		69.668.000	
1.9.1.0.01.0.0.0000	MULTAS PREVISTAS EM LEGISLAÇÃO ESPECÍFICA	69.668.000		
1.9.1.0.01.1.0.0000	MULTAS PREVISTAS EM LEGISLAÇÃO ESPECÍFICA	69.668.000		
1.9.1.0.01.1.1.0000	MULTAS PREVISTAS EM LEGISLAÇÃO ESPECÍFICA - PRINCIPAL	69.668.000		
1.9.1.0.01.1.1.0042 (125)	MULTAS PREVISTAS NA LEGISLAÇÃO DE TRÂNSITO	69.668.000		
	TOTAL DA RECEITA			178.653.000

FUNDOS ESPECIAIS **(R$ 1,00)**

DEMONSTRATIVO DAS DESPESAS POR FONTES DE RECURSOS, CONFORME OS PROJETOS, ATIVIDADES E OPERAÇÕES ESPECIAIS E AS CATEGORIAS ECONÔMICAS

3163 - AGÊNCIA GOIANA DE INFRAESTRUTURA E TRANSPORTES - GOINFRA

3180 - FUNDO CONSTITUCIONAL DE TRANSPORTES - FCT

CÓDIGO	ESPECIFICAÇÃO	TOTAL	PROJETOS	ATIVIDADES	OPERAÇÕES ESPECIAIS	RESERVA DE CONTINGÊNCIA	CATEGORIA ECONÔMICA	
							CORRENTE	CAPITAL
125	Recursos Vinculados ao Trânsito	80.515.000		80.515.000			65.515.000	15.000.000
129	Recursos de Concessões, Permissões e Delegações	3.615.000		3.615.000			2.615.000	1.000.000
161	Taxas por Serviços Públicos	105.360.000		105.360.000			100.760.000	4.600.000
117	COTA-PARTE DA CONTRIBUIÇÃO DE INTERVENÇÃO NO DOMINIO ECONOMICO - CIDE	28.733.000		28.733.000			28.693.000	40.000
	TOTAL	**218.223.000**		**218.223.000**			**197.583.000**	**20.640.000**

FUNDOS ESPECIAIS **(R$ 1,00)**

DEMONSTRATIVO DAS DESPESAS POR FONTES DE RECURSOS, CONFORME OS PROJETOS, ATIVIDADES E OPERAÇÕES ESPECIAIS E AS CATEGORIAS ECONÔMICAS

3300 - SECRETARIA DE ESTADO DE INDÚSTRIA, COMÉRCIO E SERVIÇOS

CÓDIGO	ESPECIFICAÇÃO	TOTAL	PROJETOS	ATIVIDADES	OPERAÇÕES ESPECIAIS	RESERVA DE CONTINGÊNCIA	CATEGORIA ECONÔMICA	
							CORRENTE	CAPITAL
136	Amortizações	14.134.000		6.266.000	7.868.000	7.868.000	5.728.000	538.000
139	Emolumetnos - FOMENTAR	5.447.000		10.000	5.437.000	5.437.000	10.000	
141	Recursos Destinados a Fundos Especiais	35.813.000		20.000	35.793.000	35.793.000	20.000	
161	Taxas por Serviços Públicos	152.987.000		10.000	152.977.000	152.977.000	10.000	
	TOTAL	**208.381.000**		**6.306.000**	**202.075.000**	**202.075.000**	**5.768.000**	**538.000**

DEMONSTRATIVO DA RECEITA **R$ 1,00**

3350 - FUNDO DE PARTICIPAÇÃO E FOMENTO À INDUSTRIALIZAÇÃO DO ESTADO DE GOIÁS - FOMENTAR

CÓDIGO	ESPECIFICAÇÃO	ALÍNEA / SUBALÍNEA	ORIGEM/ESPÉCIE/RUBRICA	CATEGORIA ECONÔMICA
1.0.0.0.00.0.0.0000	RECEITAS CORRENTES			18.314.000
1.1.0.0.00.0.0.0000	IMPOSTOS, TAXAS E CONTRIBUIÇÕES DE MELHORIA		7.745.000	
1.1.2.0.00.0.0.0000	TAXAS		7.745.000	
1.1.2.8.00.0.0.0000	TAXAS ESPECÍFICAS DE ESTADOS, DF E MUNICÍPIOS		7.745.000	
1.1.2.8.02.0.0.0000	TAXAS PELA PRESTAÇÃO DE SERVIÇOS	7.745.000		
1.1.2.8.02.9.0.0000	TAXAS PELA PRESTAÇÃO DE SERVIÇOS - OUTRAS	7.745.000		
1.1.2.8.02.9.1.0000	TAXAS PELA PRESTAÇÃO DE SERVIÇOS - OUTRAS	7.325.000		
1.1.2.8.02.9.1.0035 (139)	EMOLUMENTOS FOMENTAR	7.240.000		
1.1.2.8.02.9.1.0037 (139)	ATUALIZAÇÃO MONETÁRIA EMOLUMENTOS FOMENTAR	85.000		
1.1.2.8.02.9.5.0000	TAXAS PELA PRESTAÇÃO DE SERVIÇOS - OUTRAS - MULTAS	420.000		
1.1.2.8.02.9.5.0004 (139)	EMOLUMENTOS FOMENTAR - MULTA DE MORA	420.000		
1.6.0.0.00.0.0.0000	RECEITA DE SERVIÇOS		10.568.000	
1.6.4.0.00.0.0.0000	SERVIÇOS E ATIVIDADES FINANCEIRAS		10.568.000	
1.6.4.0.01.0.0.0000	RETORNO DE OPERAÇÕES, JUROS E ENCARGOS FINANCEIROS	10.568.000		
1.6.4.0.01.1.0.0000	RETORNO DE OPERAÇÕES, JUROS E ENCARGOS FINANCEIROS	10.568.000		
1.6.4.0.01.1.1.0000	RETORNO DE OPERAÇÕES, JUROS E ENCARGOS FINANCEIROS - PRINCIPAL	10.504.000		
1.6.4.0.01.1.1.0003 (141)	RETORNO DE OPERAÇÕES, JUROS E ENCARGOS FINANCEIROS	10.504.000		
1.6.4.0.01.1.5.0000	RETORNO DE OPERAÇÕES, JUROS E ENCARGOS FINANCEIROS - MULTAS	64.000		
1.6.4.0.01.1.5.0002 (141)	RETORNO DE OPERAÇÕES, JUROS E ENCARGOS FINANCEIROS - MULTA DE MORA	64.000		
1.9.0.0.00.0.0.0000	OUTRAS RECEITAS CORRENTES		1.000	
1.9.2.0.00.0.0.0000	INDENIZAÇÕES, RESTITUIÇÕES E RESSARCIMENTOS		1.000	
1.9.2.2.00.0.0.0000	RESTITUIÇÕES		1.000	
1.9.2.2.06.0.0.0000	RESTITUIÇÃO DE DESPESAS DE EXERCÍCIOS ANTERIORES	1.000		
1.9.2.2.06.1.0.0000	RESTITUIÇÃO DE DESPESAS DE EXERCÍCIOS ANTERIORES	1.000		
1.9.2.2.06.1.1.0000	RESTITUIÇÃO DE DESPESAS DE EXERCÍCIOS ANTERIORES - PRINCIPAL	1.000		
1.9.2.2.06.1.1.0044 (141)	DEVOLUÇÃO DE DIÁRIAS DE EXERCÍCIOS ANTERIORES - FUNDOS ESPECIAIS	1.000		
2.0.0.0.00.0.0.0000	RECEITAS DE CAPITAL			3.631.000
2.3.0.0.00.0.0.0000	AMORTIZAÇÃO DE EMPRÉSTIMOS		3.631.000	
2.3.0.0.06.0.0.0000	AMORTIZAÇÃO DE EMPRÉSTIMOS CONTRATUAIS	3.631.000		
2.3.0.0.06.1.0.0000	AMORTIZAÇÃO DE EMPRÉSTIMOS CONTRATUAIS	3.631.000		
2.3.0.0.06.1.1.0000	AMORTIZAÇÃO DE EMPRÉSTIMOS CONTRATUAIS - PRINCIPAL	3.527.000		
2.3.0.0.06.1.1.0008 (136)	AMORTIZAÇÃO DE EMPRÉSTIMOS - FOMENTAR	3.527.000		
2.3.0.0.06.1.5.0000	AMORTIZAÇÃO DE EMPRÉSTIMOS CONTRATUAIS - MULTAS	15.000		
2.3.0.0.06.1.5.0002 (136)	AMORTIZAÇÃO DE EMPRÉSTIMOS CONTRATUAIS - MULTA DE MORA	15.000		
2.3.0.0.06.1.6.0000	AMORTIZAÇÃO DE EMPRÉSTIMOS CONTRATUAIS - JUROS	89.000		
2.3.0.0.06.1.6.0002 (136)	AMORTIZAÇÃO DE EMPRÉSTIMOS CONTRATUAIS - JUROS DE MORA	89.000		
1.0.0.0.00.0.0.9000	DEDUÇÃO - RECEITAS CORRENTES			-5.449.000
1.1.0.0.00.0.0.9000	DEDUÇÃO - IMPOSTOS, TAXAS E CONTRIBUIÇÕES DE MELHORIA		-2.298.000	

DEMONSTRATIVO DA RECEITA **R$ 1,00**

3350 - FUNDO DE PARTICIPAÇÃO E FOMENTO À INDUSTRIALIZAÇÃO DO ESTADO DE GOIÁS - FOMENTAR

CÓDIGO	ESPECIFICAÇÃO	ALÍNEA / SUBALÍNEA	ORIGEM/ESPÉCIE/RUBRICA	CATEGORIA ECONÔMICA
1.1.2.0.00.0.0.9000	DEDUÇÃO - TAXAS		-2.298.000	
1.1.2.8.00.0.0.9000	DEDUÇÃO - TAXAS ESPECIFICAS DE ESTADOS, DF E MUNICÍPIOS		-2.298.000	
1.1.2.8.02.0.0.9000	DEDUÇÃO - TAXAS PELA PRESTAÇÃO DE SERVIÇOS	-2.298.000		
1.1.2.8.02.9.0.9000	DEDUÇÃO - TAXAS PELA PRESTAÇÃO DE SERVIÇOS - OUTRAS	-2.298.000		
1.1.2.8.02.9.1.9000	DEDUÇÃO - TAXAS PELA PRESTAÇÃO DE SERVIÇOS - OUTRAS - PRINCIPAL	-2.172.000		
1.1.2.8.02.9.1.9035 (139)	DEDUÇÃO - EMOLUMENTOS FOMENTAR	-2.172.000		
1.1.2.8.02.9.5.9000	DEDUÇÃO - TAXAS PELA PRESTAÇÃO DE SERVIÇOS - OUTRAS - MULTAS	-126.000		
1.1.2.8.02.9.5.9004 (139)	DEDUÇÃO - EMOLUMENTOS FOMENTAR - MULTA DE MORA	-126.000		
1.6.0.0.00.0.0.9000	DEDUÇÃO - RECEITA DE SERVIÇOS		-3.151.000	
1.6.4.0.00.0.0.9000	DEDUÇÃO - SERVIÇOS E ATIVIDADES FINANCEIRAS		-3.151.000	
1.6.4.0.01.0.0.9000	DEDUÇÃO - RETORNO DE OPERAÇÕES, JUROS E ENCARGOS FINANCEIROS	-3.151.000		
1.6.4.0.01.1.0.9000	DEDUÇÃO - RETORNO DE OPERAÇÕES, JUROS E ENCARGOS FINANCEIROS	-3.151.000		
1.6.4.0.01.1.1.9000	DEDUÇÃO - RETORNO DE OPERAÇÕES, JUROS E ENCARGOS FINANCEIROS - PRINCIPAL	-3.151.000		
1.6.4.0.01.1.1.9003 (141)	DEDUÇÃO - RETORNO DE OPERAÇÕES, JUROS E ENCARGOS FINANCEIROS	-3.151.000		

TOTAL DA RECEITA **16.496.000**

FUNDOS ESPECIAIS **(R$ 1,00)**

DEMONSTRATIVO DAS DESPESAS POR FONTES DE RECURSOS, CONFORME OS PROJETOS, ATIVIDADES E OPERAÇÕES ESPECIAIS E AS CATEGORIAS ECONÔMICAS

3300 - SECRETARIA DE ESTADO DE INDÚSTRIA, COMÉRCIO E SERVIÇOS

3350 - FUNDO DE PARTICIPAÇÃO E FOMENTO À INDUSTRIALIZAÇÃO DO ESTADO DE GOIÁS - FOMENTAR

CÓDIGO	ESPECIFICAÇÃO	TOTAL	PROJETOS	ATIVIDADES	OPERAÇÕES ESPECIAIS	RESERVA DE CONTINGÊNCIA	CATEGORIA ECONÔMICA	
							CORRENTE	CAPITAL
136	Amortizações	3.631.000		158.000	3.473.000	3.473.000		158.000
139	Emolumetnos - FOMENTAR	5.447.000		10.000	5.437.000	5.437.000	10.000	
141	Recursos Destinados a Fundos Especiais	7.418.000		10.000	7.408.000	7.408.000	10.000	
	TOTAL	**16.496.000**		**178.000**	**16.318.000**	**16.318.000**	**20.000**	**158.000**

DEMONSTRATIVO DA RECEITA

R$ 1,00

3351 - FUNDO DE DESENVOLVIMENTO DE ATIVIDADES INDUSTRIAIS - FUNPRODUZIR

CÓDIGO	ESPECIFICAÇÃO	ALÍNEA / SUBALÍNEA	ORIGEM/ESPÉCIE/RUBRICA	CATEGORIA ECONÔMICA
1.0.0.0.00.0.0.0000	RECEITAS CORRENTES			270.607.000
1.1.0.0.00.0.0.0000	IMPOSTOS, TAXAS E CONTRIBUIÇÕES DE MELHORIA		230.130.000	
1.1.2.0.00.0.0.0000	TAXAS		230.130.000	
1.1.2.8.00.0.0.0000	TAXAS ESPECÍFICAS DE ESTADOS, DF E MUNICÍPIOS		230.130.000	
1.1.2.8.02.0.0.0000	TAXAS PELA PRESTAÇÃO DE SERVIÇOS	230.130.000		
1.1.2.8.02.9.0.0000	TAXAS PELA PRESTAÇÃO DE SERVIÇOS - OUTRAS	230.130.000		
1.1.2.8.02.9.1.0000	TAXAS PELA PRESTAÇÃO DE SERVIÇOS - OUTRAS	229.742.000		
1.1.2.8.02.9.1.0004 (161)	TAXA DE PRORROGAÇÃO DE PRAZO DE BENEFÍCIO	36.000		
1.1.2.8.02.9.1.0010 (161)	TAXA DE ANTECIPAÇÃO - PRODUZIR	197.696.000		
1.1.2.8.02.9.1.0011 (161)	TAXA DE ANTECIPAÇÃO - CENTROPRODUZIR	1.280.000		
1.1.2.8.02.9.1.0012 (161)	TAXA DE ANTECIPAÇÃO - COMEXPRODUZIR	26.926.000		
1.1.2.8.02.9.1.0013 (161)	TAXA DE ANTECIPAÇÃO - LOGPRODUZIR	1.389.000		
1.1.2.8.02.9.1.0014 (161)	TAXA DE ANTECIPAÇÃO - MICROPRODUZIR	217.000		
1.1.2.8.02.9.1.0017 (161)	TAXA DE ANTECIPAÇÃO - PROGREDIR	2.147.000		
1.1.2.8.02.9.1.0031 (161)	ATUALIZAÇÃO MONETÁRIA DA TAXA PELA PRESTAÇÃO DE SERVIÇOS	51.000		
1.1.2.8.02.9.5.0000	TAXAS PELA PRESTAÇÃO DE SERVIÇOS - OUTRAS - MULTAS	295.000		
1.1.2.8.02.9.5.0001 (161)	TAXA PELA PRESTAÇÃO DE SERVIÇOS - MULTA DE MORA	295.000		
1.1.2.8.02.9.6.0000	TAXAS PELA PRESTAÇÃO DE SERVIÇOS - OUTRAS - JUROS	93.000		
1.1.2.8.02.9.6.0001 (161)	TAXA PELA PRESTAÇÃO DE SERVIÇOS - JUROS DE MORA	93.000		
1.6.0.0.00.0.0.0000	RECEITA DE SERVIÇOS		40.466.000	
1.6.4.0.00.0.0.0000	SERVIÇOS E ATIVIDADES FINANCEIRAS		40.466.000	
1.6.4.0.01.0.0.0000	RETORNO DE OPERAÇÕES, JUROS E ENCARGOS FINANCEIROS	40.466.000		
1.6.4.0.01.1.0.0000	RETORNO DE OPERAÇÕES, JUROS E ENCARGOS FINANCEIROS	40.466.000		
1.6.4.0.01.1.1.0000	RETORNO DE OPERAÇÕES, JUROS E ENCARGOS FINANCEIROS - PRINCIPAL	40.320.000		
1.6.4.0.01.1.1.0003 (141)	RETORNO DE OPERAÇÕES, JUROS E ENCARGOS FINANCEIROS	40.274.000		
1.6.4.0.01.1.1.0004 (141)	ATUALIZAÇÃO MONETÁRIA DE RETORNO DE OPERAÇÕES, JUROS E ENCARGOS FINANCEIROS	46.000		
1.6.4.0.01.1.5.0000	RETORNO DE OPERAÇÕES, JUROS E ENCARGOS FINANCEIROS - MULTAS	55.000		
1.6.4.0.01.1.5.0002 (141)	RETORNO DE OPERAÇÕES, JUROS E ENCARGOS FINANCEIROS - MULTA DE MORA	55.000		
1.6.4.0.01.1.6.0000	RETORNO DE OPERAÇÕES, JUROS E ENCARGOS FINANCEIROS - JUROS	91.000		
1.6.4.0.01.1.6.0002 (141)	RETORNO DE OPERAÇÕES, JUROS E ENCARGOS FINANCEIROS - JUROS DE MORA	91.000		
1.9.0.0.00.0.0.0000	OUTRAS RECEITAS CORRENTES		11.000	
1.9.2.0.00.0.0.0000	INDENIZAÇÕES, RESTITUIÇÕES E RESSARCIMENTOS		11.000	
1.9.2.2.00.0.0.0000	RESTITUIÇÕES		11.000	
1.9.2.2.06.0.0.0000	RESTITUIÇÃO DE DESPESAS DE EXERCÍCIOS ANTERIORES	11.000		
1.9.2.2.06.1.0.0000	RESTITUIÇÃO DE DESPESAS DE EXERCÍCIOS ANTERIORES	11.000		
1.9.2.2.06.1.1.0000	RESTITUIÇÃO DE DESPESAS DE EXERCÍCIOS ANTERIORES - PRINCIPAL	11.000		
1.9.2.2.06.1.1.0042 (141)	RECUPERAÇÃO DE DESPESAS COM CONVÊNIOS - FUNDOS ESPECIAIS	10.000		

DEMONSTRATIVO DA RECEITA — **R$ 1,00**

3351 - FUNDO DE DESENVOLVIMENTO DE ATIVIDADES INDUSTRIAIS - FUNPRODUZIR

CÓDIGO	ESPECIFICAÇÃO	ALÍNEA / SUBALÍNEA	ORIGEM/ESPÉCIE/RUBRICA	CATEGORIA ECONÔMICA
1.9.2.2.06.1.1.0044 (141)	DEVOLUÇÃO DE DIÁRIAS DE EXERCÍCIOS ANTERIORES - FUNDOS ESPECIAIS	1.000		
2.0.0.0.00.0.0.0000	RECEITAS DE CAPITAL			10.503.000
2.3.0.0.00.0.0.0000	AMORTIZAÇÃO DE EMPRÉSTIMOS		10.503.000	
2.3.0.0.06.0.0.0000	AMORTIZAÇÃO DE EMPRÉSTIMOS CONTRATUAIS	10.503.000		
2.3.0.0.06.1.0.0000	AMORTIZAÇÃO DE EMPRÉSTIMOS CONTRATUAIS	10.503.000		
2.3.0.0.06.1.1.0000	AMORTIZAÇÃO DE EMPRÉSTIMOS CONTRATUAIS - PRINCIPAL	10.410.000		
2.3.0.0.06.1.1.0006 (136)	AMORTIZAÇÃO DE EMPRÉSTIMOS - PRODUZIR	10.395.000		
2.3.0.0.06.1.1.0009 (136)	ATUALIZAÇÃO MONETÁRIA DE AMORTIZAÇÃO DE EMPRÉSTIMOS CONTRATUAIS	15.000		
2.3.0.0.06.1.5.0000	AMORTIZAÇÃO DE EMPRÉSTIMOS CONTRATUAIS - MULTAS	62.000		
2.3.0.0.06.1.5.0002 (136)	AMORTIZAÇÃO DE EMPRÉSTIMOS CONTRATUAIS - MULTA DE MORA	62.000		
2.3.0.0.06.1.6.0000	AMORTIZAÇÃO DE EMPRÉSTIMOS CONTRATUAIS - JUROS	31.000		
2.3.0.0.06.1.6.0002 (136)	AMORTIZAÇÃO DE EMPRÉSTIMOS CONTRATUAIS - JUROS DE MORA	31.000		
1.0.0.0.00.0.0.9000	DEDUÇÃO - RECEITAS CORRENTES			-89.225.000
1.1.0.0.00.0.0.9000	DEDUÇÃO - IMPOSTOS, TAXAS E CONTRIBUIÇÕES DE MELHORIA		-77.143.000	
1.1.2.0.00.0.0.9000	DEDUÇÃO - TAXAS		-77.143.000	
1.1.2.8.00.0.0.9000	DEDUÇÃO - TAXAS ESPECIFICAS DE ESTADOS, DF E MUNICÍPIOS		-77.143.000	
1.1.2.8.02.0.0.9000	DEDUÇÃO - TAXAS PELA PRESTAÇÃO DE SERVIÇOS	-77.143.000		
1.1.2.8.02.9.0.9000	DEDUÇÃO - TAXAS PELA PRESTAÇÃO DE SERVIÇOS - OUTRAS	-77.143.000		
1.1.2.8.02.9.1.9000	DEDUÇÃO - TAXAS PELA PRESTAÇÃO DE SERVIÇOS - OUTRAS - PRINCIPAL	-77.026.000		
1.1.2.8.02.9.1.9004 (161)	DEDUÇÃO - TAXA DE PRORROGAÇÃO DE PRAZO DE BENEFÍCIO	-11.000		
1.1.2.8.02.9.1.9010 (161)	DEDUÇÃO - TAXA DE ANTECIPAÇÃO - PRODUZIR	-73.879.000		
1.1.2.8.02.9.1.9011 (161)	DEDUÇÃO - TAXA DE ANTECIPAÇÃO - CENTROPRODUZIR	-1.242.000		
1.1.2.8.02.9.1.9013 (161)	DEDUÇÃO - TAXA DE ANTECIPAÇÃO - LOGPRODUZIR	-435.000		
1.1.2.8.02.9.1.9014 (161)	DEDUÇÃO - TAXA DE ANTECIPAÇÃO - MICROPRODUZIR	-81.000		
1.1.2.8.02.9.1.9017 (161)	DEDUÇÃO - TAXA DE ANTECIPAÇÃO - PROGREDIR	-1.363.000		
1.1.2.8.02.9.1.9031 (161)	DEDUÇÃO - ATUALIZAÇÃO MONETÁRIA DA TAXA PELA PRESTAÇÃO DE SERVIÇOS	-15.000		
1.1.2.8.02.9.5.9000	DEDUÇÃO - TAXAS PELA PRESTAÇÃO DE SERVIÇOS - OUTRAS - MULTAS	-89.000		
1.1.2.8.02.9.5.9001 (161)	DEDUÇÃO - TAXA PELA PRESTAÇÃO DE SERVIÇOS - MULTA DE MORA	-89.000		
1.1.2.8.02.9.6.9000	DEDUÇÃO - TAXAS PELA PRESTAÇÃO DE SERVIÇOS - OUTRAS - JUROS	-28.000		
1.1.2.8.02.9.6.9001 (161)	DEDUÇÃO - TAXA PELA PRESTAÇÃO DE SERVIÇOS - JUROS DE MORA	-28.000		
1.6.0.0.00.0.0.9000	DEDUÇÃO - RECEITA DE SERVIÇOS		-12.082.000	
1.6.4.0.00.0.0.9000	DEDUÇÃO - SERVIÇOS E ATIVIDADES FINANCEIRAS		-12.082.000	
1.6.4.0.01.0.0.9000	DEDUÇÃO - RETORNO DE OPERAÇÕES, JUROS E ENCARGOS FINANCEIROS	-12.082.000		
1.6.4.0.01.1.0.9000	DEDUÇÃO - RETORNO DE OPERAÇÕES, JUROS E ENCARGOS FINANCEIROS	-12.082.000		

DEMONSTRATIVO DA RECEITA R$ 1,00

3351 - FUNDO DE DESENVOLVIMENTO DE ATIVIDADES INDUSTRIAIS - FUNPRODUZIR

CÓDIGO	ESPECIFICAÇÃO	ALÍNEA / SUBALÍNEA	ORIGEM/ESPÉCIE/RUBRICA	CATEGORIA ECONÔMICA
1.6.4.0.01.1.1.9000	DEDUÇÃO - RETORNO DE OPERAÇÕES, JUROS E ENCARGOS FINANCEIROS - PRINCIPAL	-12.082.000		
1.6.4.0.01.1.1.9003 (141)	DEDUÇÃO - RETORNO DE OPERAÇÕES, JUROS E ENCARGOS FINANCEIROS	-12.082.000		
	TOTAL DA RECEITA			191.885.000

FUNDOS ESPECIAIS **(R$ 1,00)**

DEMONSTRATIVO DAS DESPESAS POR FONTES DE RECURSOS, CONFORME OS PROJETOS, ATIVIDADES E OPERAÇÕES ESPECIAIS E AS CATEGORIAS ECONÔMICAS

3300 - SECRETARIA DE ESTADO DE INDÚSTRIA, COMÉRCIO E SERVIÇOS

3351 - FUNDO DE DESENVOLVIMENTO DE ATIVIDADES INDUSTRIAIS - FUNPRODUZIR

CÓDIGO	ESPECIFICAÇÃO	TOTAL	PROJETOS	ATIVIDADES	OPERAÇÕES ESPECIAIS	RESERVA DE CONTINGÊNCIA	CATEGORIA ECONÔMICA	
							CORRENTE	CAPITAL
136	Amortizações	10.503.000		6.108.000	4.395.000	4.395.000	5.728.000	380.000
141	Recursos Destinados a Fundos Especiais	28.395.000		10.000	28.385.000	28.385.000	10.000	
161	Taxas por Serviços Públicos	152.987.000		10.000	152.977.000	152.977.000	10.000	
	TOTAL	**191.885.000**		**6.128.000**	**185.757.000**	**185.757.000**	**5.748.000**	**380.000**

FUNDOS ESPECIAIS **(R$ 1,00)**

DEMONSTRATIVO DAS DESPESAS POR FONTES DE RECURSOS, CONFORME OS PROJETOS, ATIVIDADES E OPERAÇÕES ESPECIAIS E AS CATEGORIAS ECONÔMICAS

4200 - SECRETARIA DE ESTADO DA RETOMADA

CÓDIGO	ESPECIFICAÇÃO	TOTAL	PROJETOS	ATIVIDADES	OPERAÇÕES ESPECIAIS	RESERVA DE CONTINGÊNCIA	CATEGORIA ECONÔMICA	
							CORRENTE	CAPITAL
236	TRANSFERENCIAS CORRENTES (UNIAO) - FUNDO DE AMPARO AO TRABALHADOR	5.000.000		5.000.000			5.000.000	
237	TRANSFERENCIAS DE CAPITAL (UNIAO) - FUNDO DE AMPARO AO TRABALHADOR	1.000.000		1.000.000				1.000.000
	TOTAL	**6.000.000**		**6.000.000**			**5.000.000**	**1.000.000**

DEMONSTRATIVO DA RECEITA **R$ 1,00**

4250 - FUNDO ESTADUAL DO TRABALHO

CÓDIGO	ESPECIFICAÇÃO	ALÍNEA / SUBALÍNEA	ORIGEM/ESPÉCIE/RUBRICA	CATEGORIA ECONÔMICA
1.0.0.0.00.0.0.0000	RECEITAS CORRENTES			5.000.000
1.7.0.0.00.0.0.0000	TRANSFERÊNCIAS CORRENTES		5.000.000	
1.7.1.0.00.0.0.0000	TRANSFERÊNCIAS DA UNIÃO E DE SUAS ENTIDADES		5.000.000	
1.7.1.8.00.0.0.0000	TRANSFERÊNCIAS DA UNIÃO - ESPECÍFICAS DE ESTADOS, DF E MUNICÍPIOS		5.000.000	
1.7.1.8.99.0.0.0000	OUTRAS TRANSFERÊNCIAS DA UNIÃO	5.000.000		
1.7.1.8.99.1.0.0000	OUTRAS TRANSFERÊNCIAS DA UNIÃO	5.000.000		
1.7.1.8.99.1.1.0000	OUTRAS TRANSFERÊNCIAS DA UNIÃO - PRINCIPAL	5.000.000		
1.7.1.8.99.1.1.0018 (236)	TRANSFERÊNCIA DE RECURSOS DO FUNDO DE AMPARO DO TRABALHADOR	5.000.000		
2.0.0.0.00.0.0.0000	RECEITAS DE CAPITAL			1.000.000
2.4.0.0.00.0.0.0000	TRANSFERÊNCIAS DE CAPITAL		1.000.000	
2.4.1.0.00.0.0.0000	TRANSFERÊNCIAS DA UNIÃO E DE SUAS ENTIDADES		1.000.000	
2.4.1.8.00.0.0.0000	TRANSFERÊNCIAS DA UNIÃO - ESPECÍFICAS DE ESTADOS, DF E MUNICÍPIOS		1.000.000	
2.4.1.8.99.0.0.0000	OUTRAS TRANSFERÊNCIAS DA UNIÃO	1.000.000		
2.4.1.8.99.1.0.0000	OUTRAS TRANSFERÊNCIAS DA UNIÃO	1.000.000		
2.4.1.8.99.1.1.0000	OUTRAS TRANSFERÊNCIAS DA UNIÃO - PRINCIPAL	1.000.000		
2.4.1.8.99.1.1.0005 (237)	TRANSFERÊNCIA DE RECURSOS DO FUNDO DE AMPARO DO TRABALHADOR	1.000.000		
	TOTAL DA RECEITA			6.000.000

FUNDOS ESPECIAIS **(R$ 1,00)**

DEMONSTRATIVO DAS DESPESAS POR FONTES DE RECURSOS, CONFORME OS PROJETOS, ATIVIDADES E OPERAÇÕES ESPECIAIS E AS CATEGORIAS ECONÔMICAS

4200 - SECRETARIA DE ESTADO DA RETOMADA

4250 - FUNDO ESTADUAL DO TRABALHO

CÓDIGO	ESPECIFICAÇÃO	TOTAL	PROJETOS	ATIVIDADES	OPERAÇÕES ESPECIAIS	RESERVA DE CONTINGÊNCIA	CATEGORIA ECONÔMICA	
							CORRENTE	CAPITAL
236	TRANSFERENCIAS CORRENTES (UNIAO) - FUNDO DE AMPARO AO TRABALHADOR	5.000.000		5.000.000			5.000.000	
237	TRANSFERENCIAS DE CAPITAL (UNIAO) - FUNDO DE AMPARO AO TRABALHADOR	1.000.000		1.000.000				1.000.000
	TOTAL	**6.000.000**		**6.000.000**			**5.000.000**	**1.000.000**

Economia
Secretaria de Estado de Economia
GOIÁS
É POR VOCÊ QUE A GENTE FAZ
GOVERNO DO ESTADO
ORÇAMENTO GERAL
2021
Outros Poderes
POLÍCIA
MILITAR

DEMONSTRATIVO DA RECEITA - OUTROS PODERES

R$ 1,00

CÓDIGO	ESPECIFICAÇÃO	ALÍNEA / SUBALÍNEA	ORIGEM/ESPÉCIE/RUBRICA	CATEGORIA ECONÔMICA
1.0.0.0.00.0.0.0000	RECEITAS CORRENTES			2.175.000
1.3.0.0.00.0.0.0000	RECEITA PATRIMONIAL		1.310.000	
1.3.2.0.00.0.0.0000	VALORES MOBILIÁRIOS		1.310.000	
1.3.2.1.00.0.0.0000	JUROS E CORREÇÕES MONETÁRIAS		1.310.000	
1.3.2.1.00.1.0.0000	REMUNERAÇÃO DE DEPÓSITOS BANCÁRIOS	1.310.000		
1.3.2.1.00.1.1.0000	REMUNERAÇÃO DE DEPÓSITOS BANCÁRIOS - PRINCIPAL	1.310.000		
1.3.2.1.00.1.1.0017	RECEITA DE REMUNERAÇÃO DE DEPÓSITOS DE POUPANÇA - PRINCIPAL	19.000		
1.3.2.1.00.1.1.0028	RENDIMENTO APLICAÇÃO CURTO PRAZO EM CTA CORRENTE (FONTE 100) - PRINCIPAL	1.291.000		
1.7.0.0.00.0.0.0000	TRANSFERÊNCIAS CORRENTES		300.000	
1.7.1.0.00.0.0.0000	TRANSFERÊNCIAS DA UNIÃO E DE SUAS ENTIDADES		300.000	
1.7.1.8.00.0.0.0000	TRANSFERÊNCIAS DA UNIÃO - ESPECÍFICAS DE ESTADOS, DF E MUNICÍPIOS		300.000	
1.7.1.8.10.0.0.0000	TRANSFERÊNCIAS DE CONVÊNIOS DA UNIÃO E DE SUAS ENTIDADES	300.000		
1.7.1.8.10.9.0.0000	OUTRAS TRANSFERÊNCIAS DE CONVÊNIOS DA UNIÃO	300.000		
1.7.1.8.10.9.1.0000	OUTRAS TRANSFERÊNCIAS DE CONVÊNIOS DA UNIÃO - PRINCIPAL	300.000		
1.7.1.8.10.9.1.0023	OUTRAS TRANSFERÊNCIAS DE CONVÊNIOS DA UNIÃO - PRINCIPAL	300.000		
1.9.0.0.00.0.0.0000	OUTRAS RECEITAS CORRENTES		565.000	
1.9.2.0.00.0.0.0000	INDENIZAÇÕES, RESTITUIÇÕES E RESSARCIMENTOS		565.000	
1.9.2.1.00.0.0.0000	INDENIZAÇÕES		1.000	
1.9.2.1.01.0.0.0000	INDENIZAÇÕES POR DANOS CAUSADOS AO PATRIMÔNIO PÚBLICO	1.000		
1.9.2.1.01.1.0.0000	INDENIZAÇÕES POR DANOS CAUSADOS AO PATRIMÔNIO PÚBLICO	1.000		
1.9.2.1.01.1.1.0000	INDENIZAÇÕES POR DANOS CAUSADOS AO PATRIMÔNIO PÚBLICO - PRINCIPAL	1.000		
1.9.2.1.01.1.1.0003	INDENIZAÇÃO AO ERÁRIO APURADO EM PROCESSO ADMINISTRATIVO - PRINCIPAL	1.000		
1.9.2.2.00.0.0.0000	RESTITUIÇÕES		564.000	
1.9.2.2.06.0.0.0000	RESTITUIÇÃO DE DESPESAS DE EXERCÍCIOS ANTERIORES	72.000		
1.9.2.2.06.1.0.0000	RESTITUIÇÃO DE DESPESAS DE EXERCÍCIOS ANTERIORES	72.000		
1.9.2.2.06.1.1.0000	RESTITUIÇÃO DE DESPESAS DE EXERCÍCIOS ANTERIORES - PRINCIPAL	72.000		
1.9.2.2.06.1.1.0007	RESTITUIÇÃO DE PAGAMENTOS INDEVIDOS DE EXERCÍCIOS ANTERIORES - PRINCIPAL	26.000		
1.9.2.2.06.1.1.0012	RESTITUIÇÃO DE PAGAMENTOS NÃO EFETIVADOS NA EXEC. DE CONVÊNIOS - CONTRAPARTIDA CONVENENTE - PRINCIPAL	46.000		
1.9.2.2.99.0.0.0000	OUTRAS RESTITUIÇÕES	492.000		
1.9.2.2.99.1.0.0000	OUTRAS RESTITUIÇÕES	492.000		
1.9.2.2.99.1.1.0000	OUTRAS RESTITUIÇÕES - PRINCIPAL	492.000		
1.9.2.2.99.1.1.0012	RESTITUIÇÃO DE REMUNERAÇÃO DE PESSOAL CEDIDO COM ÔNUS - PRINCIPAL	439.000		
1.9.2.2.99.1.1.0021	RESTITUIÇÃO DE PAGAMENTOS INDEVIDOS	52.000		
1.9.2.2.99.1.1.0030	RESTITUIÇÃO DE OUTROS CRÉDITOS NÃO IDENTIFICADOS	1.000		
2.0.0.0.00.0.0.0000	RECEITAS DE CAPITAL			100.000

DEMONSTRATIVO DA RECEITA - OUTROS PODERES — **R$ 1,00**

CÓDIGO	ESPECIFICAÇÃO	ALÍNEA / SUBALÍNEA	ORIGEM/ESPÉCIE/RUBRICA	CATEGORIA ECONÔMICA
2.4.0.0.00.0.0.0000	TRANSFERÊNCIAS DE CAPITAL		100.000	
2.4.1.0.00.0.0.0000	TRANSFERÊNCIAS DA UNIÃO E DE SUAS ENTIDADES		100.000	
2.4.1.8.00.0.0.0000	TRANSFERÊNCIAS DA UNIÃO - ESPECÍFICAS DE ESTADOS, DF E MUNICÍPIOS		100.000	
2.4.1.8.10.0.0.0000	TRANSFERÊNCIA DE CONVÊNIOS DA UNIÃO E DE SUAS ENTIDADES	100.000		
2.4.1.8.10.9.0.0000	OUTRAS TRANSFERÊNCIAS DE CONVÊNIOS DA UNIÃO	100.000		
2.4.1.8.10.9.1.0000	OUTRAS TRANSFERÊNCIAS DE CONVÊNIOS DA UNIÃO - PRINCIPAL	100.000		
2.4.1.8.10.9.1.0013	TRANSF. DE CONVÊNIOS DA UNIÃO P/ CONTROLE, TRANSPARÊNCIA E FISCALIZAÇÃO DA GESTÃO ADMINISTRATIVA - PRINCIPAL	100.000		
	TOTAL DA RECEITA			**2.275.000**

ADMINISTRAÇÃO DIRETA - OUTROS PODERES **(R$ 1,00)**

DEMONSTRATIVO DAS DESPESAS POR FUNÇÕES CONFORME AS FONTES DE RECURSOS E AS CATEGORIAS ECONÔMICAS

CÓDIGO	ESPECIFICAÇÃO	TOTAL	FONTE DE RECURSO		CATEGORIA ECONÔMICA		RESERVA DE CONTINGÊNCIA
			TESOURO	OUTRAS	CORRENTE	CAPITAL	
01	LEGISLATIVA	1.000.723.000	964.723.000	36.000.000	930.403.000	70.320.000	
02	JUDICIÁRIA	1.352.025.000	1.352.025.000		1.351.995.000	30.000	
03	ESSENCIAL A JUSTIÇA	758.000.000	757.600.000	400.000	721.067.000	36.933.000	
04	ADMINISTRAÇÃO	144.011.000	144.011.000		143.251.000	760.000	
09	PREVIDÊNCIA SOCIAL	870.000.000	314.000.000	556.000.000	870.000.000		
28	ENCARGOS ESPECIAIS	368.500.000	368.500.000		368.500.000		
	TOTAL	**4.493.259.000**	**3.900.859.000**	**592.400.000**	**4.385.216.000**	**108.043.000**	

Economia
Secretaria de Estado de Economia
GOIÁS
É POR VOCÊ QUE A GENTE FAZ
GOVERNO DO ESTADO
ORÇAMENTO GERAL
2021
Poder Legislativo
POLÍCIA
MILITAR

PODER LEGISLATIVO **(R$ 1,00)**

DEMONSTRATIVO DAS DESPESAS POR ÓRGÃOS CONFORME AS FONTES DE RECURSOS E AS CATEGORIAS ECONÔMICAS

CÓDIGO	ESPECIFICAÇÃO	TOTAL	FONTE DE RECURSO		CATEGORIA ECONÔMICA		RESERVA DE CONTINGÊNCIA
			TESOURO	OUTRAS	CORRENTE	CAPITAL	
0100	ASSEMBLEIA LEGISLATIVA DO ESTADO DE GOIÁS	616.290.000	580.290.000	36.000.000	564.780.000	51.510.000	
0200	TRIBUNAL DE CONTAS DO ESTADO DE GOIÁS	440.433.000	386.433.000	54.000.000	426.333.000	14.100.000	
0300	TRIBUNAL DE CONTAS DOS MUNICÍPIOS	216.000.000	181.000.000	35.000.000	211.290.000	4.710.000	
	TOTAL	**1.272.723.000**	**1.147.723.000**	**125.000.000**	**1.202.403.000**	**70.320.000**	

PODER LEGISLATIVO (R$ 1,00)

DEMONSTRATIVO DAS DESPESAS POR ÓRGÃOS CONFORME OS PROJETOS, ATIVIDADES E OPERAÇÕES ESPECIAIS

CÓDIGO	ESPECIFICAÇÃO	PROJETOS	ATIVIDADES	OPERAÇÕES ESPECIAIS	TOTAL
0100	ASSEMBLEIA LEGISLATIVA DO ESTADO DE GOIÁS		411.990.000	204.300.000	616.290.000
0200	TRIBUNAL DE CONTAS DO ESTADO DE GOIÁS	2.000.000	240.433.000	198.000.000	440.433.000
0300	TRIBUNAL DE CONTAS DOS MUNICÍPIOS	20.000	141.980.000	74.000.000	216.000.000
	TOTAL	2.020.000	794.403.000	476.300.000	1.272.723.000

ADMINISTRAÇÃO DIRETA **(R$ 1,00)**

DEMONSTRATIVO DAS DESPESAS POR FONTES DE RECURSOS, CONFORME OS PROJETOS, ATIVIDADES E OPERAÇÕES ESPECIAIS E AS CATEGORIAS ECONÔMICAS

0100 - ASSEMBLEIA LEGISLATIVA DO ESTADO DE GOIÁS

CÓDIGO	ESPECIFICAÇÃO	TOTAL	PROJETOS	ATIVIDADES	OPERAÇÕES ESPECIAIS	RESERVA DE CONTINGÊNCIA	CATEGORIA ECONÔMICA	
							CORRENTE	CAPITAL
100	RECEITAS ORDINARIAS	580.290.000		411.990.000	168.300.000		528.780.000	51.510.000
300	RECURSOS DESTINADOS AO RPPS	36.000.000			36.000.000		36.000.000	
	TOTAL	**616.290.000**		**411.990.000**	**204.300.000**		**564.780.000**	**51.510.000**

DEMONSTRATIVO DA RECEITA **R$ 1,00**

0101 - GABINETE DO PRESIDENTE DA ASSEMBLEIA LEGISLATIVA

CÓDIGO	ESPECIFICAÇÃO	ALÍNEA / SUBALÍNEA	ORIGEM/ESPÉCIE/RUBRICA	CATEGORIA ECONÔMICA
1.0.0.0.00.0.0.0000	RECEITAS CORRENTES			200.000
1.3.0.0.00.0.0.0000	RECEITA PATRIMONIAL		200.000	
1.3.2.0.00.0.0.0000	VALORES MOBILIÁRIOS		200.000	
1.3.2.1.00.0.0.0000	JUROS E CORREÇÕES MONETÁRIAS		200.000	
1.3.2.1.00.1.0.0000	REMUNERAÇÃO DE DEPÓSITOS BANCÁRIOS	200.000		
1.3.2.1.00.1.1.0000	REMUNERAÇÃO DE DEPÓSITOS BANCÁRIOS - PRINCIPAL	200.000		
1.3.2.1.00.1.1.0028 (100)	RENDIMENTO APLICAÇÃO CURTO PRAZO EM CTA CORRENTE (FONTE 100) - PRINCIPAL	200.000		
	TOTAL DA RECEITA			200.000

ADMINISTRAÇÃO DIRETA **(R$ 1,00)**

DEMONSTRATIVO DAS DESPESAS POR FONTES DE RECURSOS, CONFORME OS PROJETOS, ATIVIDADES E OPERAÇÕES ESPECIAIS E AS CATEGORIAS ECONÔMICAS

0100 - ASSEMBLEIA LEGISLATIVA DO ESTADO DE GOIÁS

0101 - GABINETE DO PRESIDENTE DA ASSEMBLEIA LEGISLATIVA

CÓDIGO	ESPECIFICAÇÃO	TOTAL	PROJETOS	ATIVIDADES	OPERAÇÕES ESPECIAIS	RESERVA DE CONTINGÊNCIA	CATEGORIA ECONÔMICA	
							CORRENTE	CAPITAL
100	RECEITAS ORDINARIAS	580.290.000		411.990.000	168.300.000		528.780.000	51.510.000
300	RECURSOS DESTINADOS AO RPPS	36.000.000			36.000.000		36.000.000	
	TOTAL	**616.290.000**		**411.990.000**	**204.300.000**		**564.780.000**	**51.510.000**

ADMINISTRAÇÃO DIRETA **(R$ 1,00)**

DEMONSTRATIVO DAS DESPESAS POR FONTES DE RECURSOS, CONFORME OS PROJETOS, ATIVIDADES E OPERAÇÕES ESPECIAIS E AS CATEGORIAS ECONÔMICAS

0200 - TRIBUNAL DE CONTAS DO ESTADO DE GOIÁS

CÓDIGO	ESPECIFICAÇÃO	TOTAL	PROJETOS	ATIVIDADES	OPERAÇÕES ESPECIAIS	RESERVA DE CONTINGÊNCIA	CATEGORIA ECONÔMICA	
							CORRENTE	CAPITAL
100	RECEITAS ORDINARIAS	386.433.000	2.000.000	240.433.000	144.000.000		372.333.000	14.100.000
300	RECURSOS DESTINADOS AO RPPS	54.000.000			54.000.000		54.000.000	
	TOTAL	**440.433.000**	**2.000.000**	**240.433.000**	**198.000.000**		**426.333.000**	**14.100.000**

DEMONSTRATIVO DA RECEITA

R$ 1,00

0201 - GABINETE DO PRESIDENTE DO TRIBUNAL DE CONTAS DO ESTADO

CÓDIGO	ESPECIFICAÇÃO	ALÍNEA / SUBALÍNEA	ORIGEM/ESPÉCIE/RUBRICA	CATEGORIA ECONÔMICA
1.0.0.0.00.0.0.0000	RECEITAS CORRENTES			777.000
1.3.0.0.00.0.0.0000	RECEITA PATRIMONIAL		276.000	
1.3.2.0.00.0.0.0000	VALORES MOBILIÁRIOS		276.000	
1.3.2.1.00.0.0.0000	JUROS E CORREÇÕES MONETÁRIAS		276.000	
1.3.2.1.00.1.0.0000	REMUNERAÇÃO DE DEPÓSITOS BANCÁRIOS	276.000		
1.3.2.1.00.1.1.0000	REMUNERAÇÃO DE DEPÓSITOS BANCÁRIOS - PRINCIPAL	276.000		
1.3.2.1.00.1.1.0028 (100)	RENDIMENTO APLICAÇÃO CURTO PRAZO EM CTA CORRENTE (FONTE 100) - PRINCIPAL	276.000		
1.9.0.0.00.0.0.0000	OUTRAS RECEITAS CORRENTES		501.000	
1.9.2.0.00.0.0.0000	INDENIZAÇÕES, RESTITUIÇÕES E RESSARCIMENTOS		501.000	
1.9.2.2.00.0.0.0000	RESTITUIÇÕES		501.000	
1.9.2.2.06.0.0.0000	RESTITUIÇÃO DE DESPESAS DE EXERCÍCIOS ANTERIORES	46.000		
1.9.2.2.06.1.0.0000	RESTITUIÇÃO DE DESPESAS DE EXERCÍCIOS ANTERIORES	46.000		
1.9.2.2.06.1.1.0000	RESTITUIÇÃO DE DESPESAS DE EXERCÍCIOS ANTERIORES - PRINCIPAL	46.000		
1.9.2.2.06.1.1.0012 (100)	RESTITUIÇÃO DE PAGAMENTOS NÃO EFETIVADOS NA EXEC. DE CONVÊNIOS - CONTRAPARTIDA CONVENENTE - PRINCIPAL	46.000		
1.9.2.2.99.0.0.0000	OUTRAS RESTITUIÇÕES	455.000		
1.9.2.2.99.1.0.0000	OUTRAS RESTITUIÇÕES	455.000		
1.9.2.2.99.1.1.0000	OUTRAS RESTITUIÇÕES - PRINCIPAL	455.000		
1.9.2.2.99.1.1.0012 (100)	RESTITUIÇÃO DE REMUNERAÇÃO DE PESSOAL CEDIDO COM ÔNUS - PRINCIPAL	403.000		
1.9.2.2.99.1.1.0021 (100)	RESTITUIÇÃO DE PAGAMENTOS INDEVIDOS	52.000		
	TOTAL DA RECEITA			777.000

ADMINISTRAÇÃO DIRETA **(R$ 1,00)**

DEMONSTRATIVO DAS DESPESAS POR FONTES DE RECURSOS, CONFORME OS PROJETOS, ATIVIDADES E OPERAÇÕES ESPECIAIS E AS CATEGORIAS ECONÔMICAS

0200 - TRIBUNAL DE CONTAS DO ESTADO DE GOIÁS

0201 - GABINETE DO PRESIDENTE DO TRIBUNAL DE CONTAS DO ESTADO

CÓDIGO	ESPECIFICAÇÃO	TOTAL	PROJETOS	ATIVIDADES	OPERAÇÕES ESPECIAIS	RESERVA DE CONTINGÊNCIA	CATEGORIA ECONÔMICA	
							CORRENTE	CAPITAL
100	RECEITAS ORDINARIAS	386.433.000	2.000.000	240.433.000	144.000.000		372.333.000	14.100.000
300	RECURSOS DESTINADOS AO RPPS	54.000.000			54.000.000		54.000.000	
	TOTAL	**440.433.000**	**2.000.000**	**240.433.000**	**198.000.000**		**426.333.000**	**14.100.000**

ADMINISTRAÇÃO DIRETA **(R$ 1,00)**

DEMONSTRATIVO DAS DESPESAS POR FONTES DE RECURSOS, CONFORME OS PROJETOS, ATIVIDADES E OPERAÇÕES ESPECIAIS E AS CATEGORIAS ECONÔMICAS

0300 - TRIBUNAL DE CONTAS DOS MUNICÍPIOS

CÓDIGO	ESPECIFICAÇÃO	TOTAL	PROJETOS	ATIVIDADES	OPERAÇÕES ESPECIAIS	RESERVA DE CONTINGÊNCIA	CATEGORIA ECONÔMICA	
							CORRENTE	CAPITAL
100	RECEITAS ORDINARIAS	181.000.000	20.000	141.980.000	39.000.000		176.290.000	4.710.000
300	RECURSOS DESTINADOS AO RPPS	35.000.000			35.000.000		35.000.000	
	TOTAL	**216.000.000**	**20.000**	**141.980.000**	**74.000.000**		**211.290.000**	**4.710.000**

DEMONSTRATIVO DA RECEITA **R$ 1,00**

0301 - GABINETE DO PRESIDENTE DO TRIBUNAL DE CONTAS DOS MUNICÍPIOS

CÓDIGO	ESPECIFICAÇÃO	ALÍNEA / SUBALÍNEA	ORIGEM/ESPÉCIE/RUBRICA	CATEGORIA ECONÔMICA
1.0.0.0.00.0.0.0000	RECEITAS CORRENTES			42.000
1.3.0.0.00.0.0.0000	RECEITA PATRIMONIAL		6.000	
1.3.2.0.00.0.0.0000	VALORES MOBILIÁRIOS		6.000	
1.3.2.1.00.0.0.0000	JUROS E CORREÇÕES MONETÁRIAS		6.000	
1.3.2.1.00.1.0.0000	REMUNERAÇÃO DE DEPÓSITOS BANCÁRIOS	6.000		
1.3.2.1.00.1.1.0000	REMUNERAÇÃO DE DEPÓSITOS BANCÁRIOS - PRINCIPAL	6.000		
1.3.2.1.00.1.1.0028 (100)	RENDIMENTO APLICAÇÃO CURTO PRAZO EM CTA CORRENTE (FONTE 100) - PRINCIPAL	6.000		
1.9.0.0.00.0.0.0000	OUTRAS RECEITAS CORRENTES		36.000	
1.9.2.0.00.0.0.0000	INDENIZAÇÕES, RESTITUIÇÕES E RESSARCIMENTOS		36.000	
1.9.2.2.00.0.0.0000	RESTITUIÇÕES		36.000	
1.9.2.2.99.0.0.0000	OUTRAS RESTITUIÇÕES	36.000		
1.9.2.2.99.1.0.0000	OUTRAS RESTITUIÇÕES	36.000		
1.9.2.2.99.1.1.0000	OUTRAS RESTITUIÇÕES - PRINCIPAL	36.000		
1.9.2.2.99.1.1.0012 (100)	RESTITUIÇÃO DE REMUNERAÇÃO DE PESSOAL CEDIDO COM ÔNUS - PRINCIPAL	36.000		
	TOTAL DA RECEITA			42.000

ADMINISTRAÇÃO DIRETA **(R$ 1,00)**

DEMONSTRATIVO DAS DESPESAS POR FONTES DE RECURSOS, CONFORME OS PROJETOS, ATIVIDADES E OPERAÇÕES ESPECIAIS E AS CATEGORIAS ECONÔMICAS

0300 - TRIBUNAL DE CONTAS DOS MUNICÍPIOS

0301 - GABINETE DO PRESIDENTE DO TRIBUNAL DE CONTAS DOS MUNICÍPIOS

CÓDIGO	ESPECIFICAÇÃO	TOTAL	PROJETOS	ATIVIDADES	OPERAÇÕES ESPECIAIS	RESERVA DE CONTINGÊNCIA	CATEGORIA ECONÔMICA	
							CORRENTE	CAPITAL
100	RECEITAS ORDINARIAS	181.000.000	20.000	141.980.000	39.000.000		176.290.000	4.710.000
300	RECURSOS DESTINADOS AO RPPS	35.000.000			35.000.000		35.000.000	
	TOTAL	**216.000.000**	**20.000**	**141.980.000**	**74.000.000**		**211.290.000**	**4.710.000**

Economia
Secretaria de Estado de Economia
GOIÁS
É POR VOCÊ QUE A GENTE FAZ
GOVERNO DO ESTADO
ORÇAMENTO GERAL
2021
Poder Judiciário
POLÍCIA MILITAR

PODER JUDICIÁRIO

(R$ 1,00)

DEMONSTRATIVO DAS DESPESAS POR ÓRGÃOS CONFORME AS FONTES DE RECURSOS E AS CATEGORIAS ECONÔMICAS

CÓDIGO	ESPECIFICAÇÃO	TOTAL	FONTE DE RECURSO		CATEGORIA ECONÔMICA		RESERVA DE CONTINGÊNCIA
			TESOURO	OUTRAS	CORRENTE	CAPITAL	
0400	TRIBUNAL DE JUSTIÇA DO ESTADO DE GOIÁS	2.181.525.000	1.820.525.000	361.000.000	2.181.495.000	30.000	
	TOTAL	**2.181.525.000**	**1.820.525.000**	**361.000.000**	**2.181.495.000**	**30.000**	

PODER JUDICIARIO

(R$ 1,00)

DEMONSTRATIVO DAS DESPESAS POR ÓRGÃOS CONFORME OS PROJETOS, ATIVIDADES E OPERAÇÕES ESPECIAIS

CÓDIGO	ESPECIFICAÇÃO	PROJETOS	ATIVIDADES	OPERAÇÕES ESPECIAIS	TOTAL
0400	TRIBUNAL DE JUSTIÇA DO ESTADO DE GOIÁS		1.352.025.000	829.500.000	2.181.525.000
	TOTAL		1.352.025.000	829.500.000	2.181.525.000

ADMINISTRAÇÃO DIRETA **(R$ 1,00)**

DEMONSTRATIVO DAS DESPESAS POR FONTES DE RECURSOS, CONFORME OS PROJETOS, ATIVIDADES E OPERAÇÕES ESPECIAIS E AS CATEGORIAS ECONÔMICAS

0400 - TRIBUNAL DE JUSTIÇA DO ESTADO DE GOIÁS

CÓDIGO	ESPECIFICAÇÃO	TOTAL	PROJETOS	ATIVIDADES	OPERAÇÕES ESPECIAIS	RESERVA DE CONTINGÊNCIA	CATEGORIA ECONÔMICA	
							CORRENTE	CAPITAL
100	RECEITAS ORDINARIAS	1.820.525.000		1.352.025.000	468.500.000		1.820.495.000	30.000
300	RECURSOS DESTINADOS AO RPPS	361.000.000			361.000.000		361.000.000	
	TOTAL	**2.181.525.000**		**1.352.025.000**	**829.500.000**		**2.181.495.000**	**30.000**

DEMONSTRATIVO DA RECEITA **R$ 1,00**

0401 - GABINETE DO PRESIDENTE DO TRIBUNAL DE JUSTIÇA DO ESTADO DE GOIÁS

CÓDIGO	ESPECIFICAÇÃO	ALÍNEA / SUBALÍNEA	ORIGEM/ESPÉCIE/RUBRICA	CATEGORIA ECONÔMICA
1.0.0.0.00.0.0.0000	RECEITAS CORRENTES			60.000
1.3.0.0.00.0.0.0000	RECEITA PATRIMONIAL		60.000	
1.3.2.0.00.0.0.0000	VALORES MOBILIÁRIOS		60.000	
1.3.2.1.00.0.0.0000	JUROS E CORREÇÕES MONETÁRIAS		60.000	
1.3.2.1.00.1.0.0000	REMUNERAÇÃO DE DEPÓSITOS BANCÁRIOS	60.000		
1.3.2.1.00.1.1.0000	REMUNERAÇÃO DE DEPÓSITOS BANCÁRIOS - PRINCIPAL	60.000		
1.3.2.1.00.1.1.0028 (100)	RENDIMENTO APLICAÇÃO CURTO PRAZO EM CTA CORRENTE (FONTE 100) - PRINCIPAL	60.000		
	TOTAL DA RECEITA			60.000

ADMINISTRAÇÃO DIRETA **(R$ 1,00)**

DEMONSTRATIVO DAS DESPESAS POR FONTES DE RECURSOS, CONFORME OS PROJETOS, ATIVIDADES E OPERAÇÕES ESPECIAIS E AS CATEGORIAS ECONÔMICAS

0400 - TRIBUNAL DE JUSTIÇA DO ESTADO DE GOIÁS

0401 - GABINETE DO PRESIDENTE DO TRIBUNAL DE JUSTIÇA DO ESTADO DE GOIÁS

CÓDIGO	ESPECIFICAÇÃO	TOTAL	PROJETOS	ATIVIDADES	OPERAÇÕES ESPECIAIS	RESERVA DE CONTINGÊNCIA	CATEGORIA ECONÔMICA	
							CORRENTE	CAPITAL
100	RECEITAS ORDINARIAS	1.820.525.000		1.352.025.000	468.500.000		1.820.495.000	30.000
300	RECURSOS DESTINADOS AO RPPS	361.000.000			361.000.000		361.000.000	
	TOTAL	**2.181.525.000**		**1.352.025.000**	**829.500.000**		**2.181.495.000**	**30.000**

Economia
Secretaria de Estado de Economia
GOIÁS
É POR VOCÊ QUE A GENTE FAZ
GOVERNO DO ESTADO
ORÇAMENTO GERAL
2021
Ministério Público
POLÍCIA MILITAR

MINISTÉRIO PÚBLICO (R$ 1,00)

DEMONSTRATIVO DAS DESPESAS POR ÓRGÃOS CONFORME AS FONTES DE RECURSOS E AS CATEGORIAS ECONÔMICAS

CÓDIGO	ESPECIFICAÇÃO	TOTAL	FONTE DE RECURSO		CATEGORIA ECONÔMICA		RESERVA DE CONTINGÊNCIA
			TESOURO	OUTRAS	CORRENTE	CAPITAL	
0700	MINISTÉRIO PÚBLICO	885.700.000	779.700.000	106.000.000	850.847.000	34.853.000	
	TOTAL	**885.700.000**	**779.700.000**	**106.000.000**	**850.847.000**	**34.853.000**	

PODER MINISTERIO PUBLICO (R$ 1,00)

DEMONSTRATIVO DAS DESPESAS POR ÓRGÃOS CONFORME OS PROJETOS, ATIVIDADES E OPERAÇÕES ESPECIAIS

CÓDIGO	ESPECIFICAÇÃO	PROJETOS	ATIVIDADES	OPERAÇÕES ESPECIAIS	TOTAL
0700	MINISTÉRIO PÚBLICO	1.000.000	747.700.000	137.000.000	885.700.000
	TOTAL	1.000.000	747.700.000	137.000.000	885.700.000

ADMINISTRAÇÃO DIRETA **(R$ 1,00)**

DEMONSTRATIVO DAS DESPESAS POR FONTES DE RECURSOS, CONFORME OS PROJETOS, ATIVIDADES E OPERAÇÕES ESPECIAIS E AS CATEGORIAS ECONÔMICAS

0700 - MINISTÉRIO PÚBLICO

CÓDIGO	ESPECIFICAÇÃO	TOTAL	PROJETOS	ATIVIDADES	OPERAÇÕES ESPECIAIS	RESERVA DE CONTINGÊNCIA	CATEGORIA ECONÔMICA	
							CORRENTE	CAPITAL
100	RECEITAS ORDINARIAS	779.700.000	1.000.000	747.700.000	31.000.000		744.847.000	34.853.000
300	RECURSOS DESTINADOS AO RPPS	106.000.000			106.000.000		106.000.000	
	TOTAL	**885.700.000**	**1.000.000**	**747.700.000**	**137.000.000**		**850.847.000**	**34.853.000**

DEMONSTRATIVO DA RECEITA

R$ 1,00

0701 - GABINETE DO PROCURADOR GERAL DE JUSTIÇA

CÓDIGO	ESPECIFICAÇÃO	ALÍNEA / SUBALÍNEA	ORIGEM/ESPÉCIE/RUBRICA	CATEGORIA ECONÔMICA
1.0.0.0.00.0.0.0000	RECEITAS CORRENTES			776.000
1.3.0.0.00.0.0.0000	RECEITA PATRIMONIAL		748.000	
1.3.2.0.00.0.0.0000	VALORES MOBILIÁRIOS		748.000	
1.3.2.1.00.0.0.0000	JUROS E CORREÇÕES MONETÁRIAS		748.000	
1.3.2.1.00.1.0.0000	REMUNERAÇÃO DE DEPÓSITOS BANCÁRIOS	748.000		
1.3.2.1.00.1.1.0000	REMUNERAÇÃO DE DEPÓSITOS BANCÁRIOS - PRINCIPAL	748.000		
1.3.2.1.00.1.1.0017 (100)	RECEITA DE REMUNERAÇÃO DE DEPÓSITOS DE POUPANÇA - PRINCIPAL	19.000		
1.3.2.1.00.1.1.0028 (100)	RENDIMENTO APLICAÇÃO CURTO PRAZO EM CTA CORRENTE (FONTE 100) - PRINCIPAL	729.000		
1.9.0.0.00.0.0.0000	OUTRAS RECEITAS CORRENTES		28.000	
1.9.2.0.00.0.0.0000	INDENIZAÇÕES, RESTITUIÇÕES E RESSARCIMENTOS		28.000	
1.9.2.1.00.0.0.0000	INDENIZAÇÕES		1.000	
1.9.2.1.01.0.0.0000	INDENIZAÇÕES POR DANOS CAUSADOS AO PATRIMÔNIO PÚBLICO	1.000		
1.9.2.1.01.1.0.0000	INDENIZAÇÕES POR DANOS CAUSADOS AO PATRIMÔNIO PÚBLICO	1.000		
1.9.2.1.01.1.1.0000	INDENIZAÇÕES POR DANOS CAUSADOS AO PATRIMÔNIO PÚBLICO - PRINCIPAL	1.000		
1.9.2.1.01.1.1.0003 (100)	INDENIZAÇÃO AO ERÁRIO APURADO EM PROCESSO ADMINISTRATIVO - PRINCIPAL	1.000		
1.9.2.2.00.0.0.0000	RESTITUIÇÕES		27.000	
1.9.2.2.06.0.0.0000	RESTITUIÇÃO DE DESPESAS DE EXERCÍCIOS ANTERIORES	26.000		
1.9.2.2.06.1.0.0000	RESTITUIÇÃO DE DESPESAS DE EXERCÍCIOS ANTERIORES	26.000		
1.9.2.2.06.1.1.0000	RESTITUIÇÃO DE DESPESAS DE EXERCÍCIOS ANTERIORES - PRINCIPAL	26.000		
1.9.2.2.06.1.1.0007 (100)	RESTITUIÇÃO DE PAGAMENTOS INDEVIDOS DE EXERCÍCIOS ANTERIORES - PRINCIPAL	26.000		
1.9.2.2.99.0.0.0000	OUTRAS RESTITUIÇÕES	1.000		
1.9.2.2.99.1.0.0000	OUTRAS RESTITUIÇÕES	1.000		
1.9.2.2.99.1.1.0000	OUTRAS RESTITUIÇÕES - PRINCIPAL	1.000		
1.9.2.2.99.1.1.0030 (100)	RESTITUIÇÃO DE OUTROS CRÉDITOS NÃO IDENTIFICADOS	1.000		
	TOTAL DA RECEITA			776.000

ADMINISTRAÇÃO DIRETA **(R$ 1,00)**

DEMONSTRATIVO DAS DESPESAS POR FONTES DE RECURSOS, CONFORME OS PROJETOS, ATIVIDADES E OPERAÇÕES ESPECIAIS E AS CATEGORIAS ECONÔMICAS

0700 - MINISTÉRIO PÚBLICO

0701 - GABINETE DO PROCURADOR GERAL DE JUSTIÇA

CÓDIGO	ESPECIFICAÇÃO	TOTAL	PROJETOS	ATIVIDADES	OPERAÇÕES ESPECIAIS	RESERVA DE CONTINGÊNCIA	CATEGORIA ECONÔMICA	
							CORRENTE	CAPITAL
100	RECEITAS ORDINARIAS	779.700.000	1.000.000	747.700.000	31.000.000		744.847.000	34.853.000
300	RECURSOS DESTINADOS AO RPPS	106.000.000			106.000.000		106.000.000	
	TOTAL	**885.700.000**	**1.000.000**	**747.700.000**	**137.000.000**		**850.847.000**	**34.853.000**

Economia
Secretaria de Estado de Economia
GOIÁS
É POR VOCÊ QUE A GENTE FAZ
GOVERNO DO ESTADO
ORÇAMENTO GERAL
2021
Defensoria Pública
POLÍCIA MILITAR

DEFENSORIA PÚBLICA **(R$ 1,00)**

DEMONSTRATIVO DAS DESPESAS POR ÓRGÃOS CONFORME AS FONTES DE RECURSOS E AS CATEGORIAS ECONÔMICAS

CÓDIGO	ESPECIFICAÇÃO	TOTAL	FONTE DE RECURSO		CATEGORIA ECONÔMICA		RESERVA DE CONTINGÊNCIA
			TESOURO	OUTRAS	CORRENTE	CAPITAL	
0800	DEFENSORIA PÚBLICA DO ESTADO DE GOIÁS	153.311.000	152.911.000	400.000	150.471.000	2.840.000	
	TOTAL	**153.311.000**	**152.911.000**	**400.000**	**150.471.000**	**2.840.000**	

PODER DEFENSORIA PÚBLICA (R$ 1,00)

DEMONSTRATIVO DAS DESPESAS POR ÓRGÃOS CONFORME OS PROJETOS, ATIVIDADES E OPERAÇÕES ESPECIAIS

CÓDIGO	ESPECIFICAÇÃO	PROJETOS	ATIVIDADES	OPERAÇÕES ESPECIAIS	TOTAL
0800	DEFENSORIA PÚBLICA DO ESTADO DE GOIÁS		153.311.000		153.311.000
	TOTAL		153.311.000		153.311.000

ADMINISTRAÇÃO DIRETA **(R$ 1,00)**

DEMONSTRATIVO DAS DESPESAS POR FONTES DE RECURSOS, CONFORME OS PROJETOS, ATIVIDADES E OPERAÇÕES ESPECIAIS E AS CATEGORIAS ECONÔMICAS

0800 - DEFENSORIA PÚBLICA DO ESTADO DE GOIÁS

CÓDIGO	ESPECIFICAÇÃO	TOTAL	PROJETOS	ATIVIDADES	OPERAÇÕES ESPECIAIS	RESERVA DE CONTINGÊNCIA	CATEGORIA ECONÔMICA	
							CORRENTE	CAPITAL
100	RECEITAS ORDINARIAS	152.911.000		152.911.000			150.101.000	2.810.000
280	CONVENIOS, AJUSTES E ACORDOS COM ORGAOS FEDERAIS	400.000		400.000			370.000	30.000
	TOTAL	**153.311.000**		**153.311.000**			**150.471.000**	**2.840.000**

DEMONSTRATIVO DA RECEITA

R$ 1,00

0801 - GABINETE DO DEFENSOR PÚBLICO-GERAL DO ESTADO

CÓDIGO	ESPECIFICAÇÃO	ALÍNEA / SUBALÍNEA	ORIGEM/ESPÉCIE/RUBRICA	CATEGORIA ECONÔMICA
1.0.0.0.00.0.0.0000	RECEITAS CORRENTES			320.000
1.3.0.0.00.0.0.0000	RECEITA PATRIMONIAL		20.000	
1.3.2.0.00.0.0.0000	VALORES MOBILIÁRIOS		20.000	
1.3.2.1.00.0.0.0000	JUROS E CORREÇÕES MONETÁRIAS		20.000	
1.3.2.1.00.1.0.0000	REMUNERAÇÃO DE DEPÓSITOS BANCÁRIOS	20.000		
1.3.2.1.00.1.1.0000	REMUNERAÇÃO DE DEPÓSITOS BANCÁRIOS - PRINCIPAL	20.000		
1.3.2.1.00.1.1.0028 (100)	RENDIMENTO APLICAÇÃO CURTO PRAZO EM CTA CORRENTE (FONTE 100) - PRINCIPAL	20.000		
1.7.0.0.00.0.0.0000	TRANSFERÊNCIAS CORRENTES		300.000	
1.7.1.0.00.0.0.0000	TRANSFERÊNCIAS DA UNIÃO E DE SUAS ENTIDADES		300.000	
1.7.1.8.00.0.0.0000	TRANSFERÊNCIAS DA UNIÃO - ESPECÍFICAS DE ESTADOS, DF E MUNICÍPIOS		300.000	
1.7.1.8.10.0.0.0000	TRANSFERÊNCIAS DE CONVÊNIOS DA UNIÃO E DE SUAS ENTIDADES	300.000		
1.7.1.8.10.9.0.0000	OUTRAS TRANSFERÊNCIAS DE CONVÊNIOS DA UNIÃO	300.000		
1.7.1.8.10.9.1.0000	OUTRAS TRANSFERÊNCIAS DE CONVÊNIOS DA UNIÃO - PRINCIPAL	300.000		
1.7.1.8.10.9.1.0023 (280)	OUTRAS TRANSFERÊNCIAS DE CONVÊNIOS DA UNIÃO - PRINCIPAL	300.000		
2.0.0.0.00.0.0.0000	RECEITAS DE CAPITAL			100.000
2.4.0.0.00.0.0.0000	TRANSFERÊNCIAS DE CAPITAL		100.000	
2.4.1.0.00.0.0.0000	TRANSFERÊNCIAS DA UNIÃO E DE SUAS ENTIDADES		100.000	
2.4.1.8.00.0.0.0000	TRANSFERÊNCIAS DA UNIÃO - ESPECÍFICAS DE ESTADOS, DF E MUNICÍPIOS		100.000	
2.4.1.8.10.0.0.0000	TRANSFERÊNCIA DE CONVÊNIOS DA UNIÃO E DE SUAS ENTIDADES	100.000		
2.4.1.8.10.9.0.0000	OUTRAS TRANSFERÊNCIAS DE CONVÊNIOS DA UNIÃO	100.000		
2.4.1.8.10.9.1.0000	OUTRAS TRANSFERÊNCIAS DE CONVÊNIOS DA UNIÃO - PRINCIPAL	100.000		
2.4.1.8.10.9.1.0013 (280)	TRANSF. DE CONVÊNIOS DA UNIÃO P/ CONTROLE, TRANSPARÊNCIA E FISCALIZAÇÃO DA GESTÃO ADMINISTRATIVA - PRINCIPAL	100.000		
	TOTAL DA RECEITA			420.000

ADMINISTRAÇÃO DIRETA **(R$ 1,00)**

DEMONSTRATIVO DAS DESPESAS POR FONTES DE RECURSOS, CONFORME OS PROJETOS, ATIVIDADES E OPERAÇÕES ESPECIAIS E AS CATEGORIAS ECONÔMICAS

0800 - DEFENSORIA PÚBLICA DO ESTADO DE GOIÁS

0801 - GABINETE DO DEFENSOR PÚBLICO-GERAL DO ESTADO

CÓDIGO	ESPECIFICAÇÃO	TOTAL	PROJETOS	ATIVIDADES	OPERAÇÕES ESPECIAIS	RESERVA DE CONTINGÊNCIA	CATEGORIA ECONÔMICA	
							CORRENTE	CAPITAL
100	RECEITAS ORDINARIAS	152.911.000		152.911.000			150.101.000	2.810.000
280	CONVENIOS, AJUSTES E ACORDOS COM ORGAOS FEDERAIS	400.000		400.000			370.000	30.000
	TOTAL	**153.311.000**		**153.311.000**			**150.471.000**	**2.840.000**

Economia
Secretaria de Estado de Economia
GOIÁS
É POR VOCÊ QUE A GENTE FAZ
GOVERNO DO ESTADO
ORÇAMENTO GERAL
2021
Orçamento dos Fundos Especiais dos Outros Poderes
POLÍCIA MILITAR

Economia
Secretaria de Estado de Economia
GOIÁS
É POR VOCÊ QUE A GENTE FAZ
GOVERNO DO ESTADO
ORÇAMENTO GERAL
2021
Detalhamento da Receita e da Despesa dos Fundos Especiais dos Outros Poderes
POLÍCIA MILITAR

DEMONSTRATIVO DA RECEITA - FUNDOS ESPECIAIS OUTROS PODERES

R$ 1,00

CÓDIGO	ESPECIFICAÇÃO	ALÍNEA / SUBALÍNEA	ORIGEM/ESPÉCIE/RUBRICA	CATEGORIA ECONÔMICA
1.0.0.0.00.0.0.0000	RECEITAS CORRENTES			506.487.000
1.1.0.0.00.0.0.0000	IMPOSTOS, TAXAS E CONTRIBUIÇÕES DE MELHORIA		425.287.000	
1.1.2.0.00.0.0.0000	TAXAS		425.287.000	
1.1.2.8.00.0.0.0000	TAXAS ESPECÍFICAS DE ESTADOS, DF E MUNICÍPIOS		425.287.000	
1.1.2.8.02.0.0.0000	TAXAS PELA PRESTAÇÃO DE SERVIÇOS	425.287.000		
1.1.2.8.02.1.0.0000	TAXAS JUDICIAIS	329.724.000		
1.1.2.8.02.1.1.0000	TAXAS JUDICIAIS - PRINCIPAL	329.724.000		
1.1.2.8.02.1.1.0001	EMOLUMENTOS E CUSTAS JUDICIAIS	195.850.000		
1.1.2.8.02.1.1.0002	TAXA JUDICIÁRIA	132.874.000		
1.1.2.8.02.1.1.0003	RECEITA DE PUBLICAÇÕES NO DIÁRIO DE JUSTIÇA - PRINCIPAL	1.000.000		
1.1.2.8.02.2.0.0000	TAXAS EXTRAJUDICIAIS	95.563.000		
1.1.2.8.02.2.1.0000	TAXAS EXTRAJUDICIAIS - PRINCIPAL	95.485.000		
1.1.2.8.02.2.1.0001	EMOLUMENTOS E CUSTAS EXTRAJUDICIAIS	95.485.000		
1.1.2.8.02.2.5.0000	TAXAS EXTRAJUDICIAIS - MULTAS	64.000		
1.1.2.8.02.2.5.0001	EMOLUMENTOS E CUSTAS EXTRAJUDICIAIS - MULTA DE MORA	64.000		
1.1.2.8.02.2.6.0000	TAXAS EXTRAJUDICIAIS - JUROS	14.000		
1.1.2.8.02.2.6.0001	EMOLUMENTOS E CUSTAS EXTRAJUDICIAIS - JUROS	14.000		
1.3.0.0.00.0.0.0000	RECEITA PATRIMONIAL		20.737.000	
1.3.1.0.00.0.0.0000	EXPLORAÇÃO DO PATRIMÔNIO IMOBILIÁRIO DO ESTADO		2.139.000	
1.3.1.0.01.0.0.0000	ALUGUÉIS, ARRENDAMENTOS, FOROS, LAUDÊMIOS, TARIFAS DE OCUPAÇÃO	2.139.000		
1.3.1.0.01.1.0.0000	ALUGUÉIS E ARRENDAMENTOS	2.139.000		
1.3.1.0.01.1.1.0000	ALUGUÉIS E ARRENDAMENTOS - PRINCIPAL	2.139.000		
1.3.1.0.01.1.1.0007	ALUGUÉIS E ARRENDAMENTOS BENS IMÓVEIS	2.139.000		
1.3.2.0.00.0.0.0000	VALORES MOBILIÁRIOS		16.465.000	
1.3.2.1.00.0.0.0000	JUROS E CORREÇÕES MONETÁRIAS		16.465.000	
1.3.2.1.00.1.0.0000	REMUNERAÇÃO DE DEPÓSITOS BANCÁRIOS	16.465.000		
1.3.2.1.00.1.1.0000	REMUNERAÇÃO DE DEPÓSITOS BANCÁRIOS - PRINCIPAL	16.465.000		
1.3.2.1.00.1.1.0065	RENDIMENTO APLICAÇÃO CURTO PRAZO EM CONTA CORRENTE - FUNDOS ESPECIAIS	15.854.000		
1.3.2.1.00.1.1.0066	RENDIMENTOS DE APLICAÇÕES EM CDB / RDB - FUNDOS ESPECIAIS	608.000		
1.3.2.1.00.1.1.0076	RECEITA DE RENDIMENTO FINANCEIRO DE APLICAÇÃO EM CONTA BANCÁRIA DE FUNDO ROTATIVO - FUNDOS ESPECIAIS	3.000		
1.3.6.0.00.0.0.0000	CESSÃO DE DIREITOS		2.133.000	
1.3.6.0.01.0.0.0000	CESSÃO DO DIREITO DE OPERACIONALIZAÇÃO DE PAGAMENTOS	2.133.000		
1.3.6.0.01.1.0.0000	CESSÃO DO DIREITO DE OPERACIONALIZAÇÃO DE PAGAMENTOS	2.133.000		
1.3.6.0.01.1.1.0000	CESSÃO DO DIREITO DE OPERACIONALIZAÇÃO DE PAGAMENTOS - PRINCIPAL	2.133.000		
1.3.6.0.01.1.1.0002	CESSÃO DO DIREITO DE OPERACIONALIZAÇÃO DE PAGAMENTOS	2.133.000		
1.6.0.0.00.0.0.0000	RECEITA DE SERVIÇOS		10.671.000	
1.6.1.0.00.0.0.0000	SERVIÇOS ADMINISTRATIVOS E COMERCIAIS GERAIS		10.671.000	
1.6.1.0.01.0.0.0000	SERVIÇOS ADMINISTRATIVOS E COMERCIAIS GERAIS	7.002.000		
1.6.1.0.01.1.0.0000	SERVIÇOS ADMINISTRATIVOS E COMERCIAIS GERAIS	7.002.000		

DEMONSTRATIVO DA RECEITA - FUNDOS ESPECIAIS OUTROS PODERES

R$ 1,00

CÓDIGO	ESPECIFICAÇÃO	ALÍNEA / SUBALÍNEA	ORIGEM/ESPÉCIE/RUBRICA	CATEGORIA ECONÔMICA
1.6.1.0.01.1.1.0000	SERVIÇOS ADMINISTRATIVOS E COMERCIAIS GERAIS - PRINCIPAL	7.002.000		
1.6.1.0.01.1.1.0031	EMISSÃO DE 2ª VIA DE DOCUMENTOS	1.000		
1.6.1.0.01.1.1.0038	SERVIÇOS DE REMESSA/TRANSPORTE DE PROCESSOS FÍSICOS E AFINS	5.000.000		
1.6.1.0.01.1.1.0039	SERVIÇOS POSTAIS/SELOS	2.000.000		
1.6.1.0.01.1.1.0040	SERVIÇOS DE FOTOCÓPIAS OU CÓPIAS HELIOGRÁFICAS	1.000		
1.6.1.0.02.0.0.0000	INSCRIÇÃO EM CONCURSOS E PROCESSOS SELETIVOS	3.669.000		
1.6.1.0.02.1.0.0000	INSCRIÇÃO EM CONCURSOS E PROCESSOS SELETIVOS	3.669.000		
1.6.1.0.02.1.1.0000	INSCRIÇÃO EM CONCURSOS E PROCESSOS SELETIVOS - PRINCIPAL	3.669.000		
1.6.1.0.02.1.1.0007	INSCRIÇÃO EM CONCURSOS PÚBLICOS E PROCESSOS SELETIVOS	3.669.000		
1.7.0.0.00.0.0.0000	TRANSFERÊNCIAS CORRENTES		300.000	
1.7.1.0.00.0.0.0000	TRANSFERÊNCIAS DA UNIÃO E DE SUAS ENTIDADES		300.000	
1.7.1.8.00.0.0.0000	TRANSFERÊNCIAS DA UNIÃO - ESPECÍFICAS DE ESTADOS, DF E MUNICÍPIOS		300.000	
1.7.1.8.10.0.0.0000	TRANSFERÊNCIAS DE CONVÊNIOS DA UNIÃO E DE SUAS ENTIDADES	300.000		
1.7.1.8.10.9.0.0000	OUTRAS TRANSFERÊNCIAS DE CONVÊNIOS DA UNIÃO	300.000		
1.7.1.8.10.9.1.0000	OUTRAS TRANSFERÊNCIAS DE CONVÊNIOS DA UNIÃO - PRINCIPAL	300.000		
1.7.1.8.10.9.1.0023	OUTRAS TRANSFERÊNCIAS DE CONVÊNIOS DA UNIÃO - PRINCIPAL	300.000		
1.9.0.0.00.0.0.0000	OUTRAS RECEITAS CORRENTES		49.492.000	
1.9.1.0.00.0.0.0000	MULTAS ADMINISTRATIVAS CONTRATUAIS E JUDICIAIS		2.749.000	
1.9.1.0.01.0.0.0000	MULTAS PREVISTAS EM LEGISLAÇÃO ESPECÍFICA	1.000.000		
1.9.1.0.01.1.0.0000	MULTAS PREVISTAS EM LEGISLAÇÃO ESPECÍFICA	1.000.000		
1.9.1.0.01.1.1.0000	MULTAS PREVISTAS EM LEGISLAÇÃO ESPECÍFICA - PRINCIPAL	1.000.000		
1.9.1.0.01.1.1.0049	MULTAS APLICADAS PELO TRIBUNAL DE JUSTIÇA	1.000.000		
1.9.1.0.07.0.0.0000	MULTAS APLICADAS PELOS TRIBUNAIS DE CONTAS	1.725.000		
1.9.1.0.07.1.0.0000	MULTAS APLICADAS PELOS TRIBUNAIS DE CONTAS	1.725.000		
1.9.1.0.07.1.1.0000	MULTAS APLICADAS PELOS TRIBUNAIS DE CONTAS - PRINCIPAL	1.725.000		
1.9.1.0.07.1.1.0010	MULTAS APLICADAS PELO TCM (LEI N. 13.619)	64.000		
1.9.1.0.07.1.1.0011	MULTAS APLICADAS PELO TCM (LEI N. 14773/2004)	1.613.000		
1.9.1.0.07.1.1.0013	MULTAS APLICADAS PELO TCE (LEI Nº 12.785/95)	40.000		
1.9.1.0.07.1.1.0014	ATUALIZAÇÃO MONETÁRIA DA MULTA APLICADA PELO TCM (LEI Nº 15.958/2007)	8.000		
1.9.1.0.09.0.0.0000	MULTAS E JUROS PREVISTOS EM CONTRATOS	24.000		
1.9.1.0.09.1.0.0000	MULTAS E JUROS PREVISTOS EM CONTRATOS	24.000		
1.9.1.0.09.1.1.0000	MULTAS E JUROS PREVISTOS EM CONTRATOS - PRINCIPAL	24.000		
1.9.1.0.09.1.1.0009	MULTAS PROVENIENTES DA EXECUÇÃO TOTAL OU PARCIAL DOS CONTRATOS FIRMADOS	24.000		
1.9.2.0.00.0.0.0000	INDENIZAÇÕES, RESTITUIÇÕES E RESSARCIMENTOS		2.452.000	
1.9.2.1.00.0.0.0000	INDENIZAÇÕES		107.000	
1.9.2.1.01.0.0.0000	INDENIZAÇÕES POR DANOS CAUSADOS AO PATRIMÔNIO PÚBLICO	12.000		
1.9.2.1.01.1.0.0000	INDENIZAÇÕES POR DANOS CAUSADOS AO PATRIMÔNIO	12.000		

DEMONSTRATIVO DA RECEITA - FUNDOS ESPECIAIS OUTROS PODERES

R$ 1,00

CÓDIGO	ESPECIFICAÇÃO	ALÍNEA / SUBALÍNEA	ORIGEM/ESPÉCIE/RUBRICA	CATEGORIA ECONÔMICA
	PÚBLICO			
1.9.2.1.01.1.1.0000	INDENIZAÇÕES POR DANOS CAUSADOS AO PATRIMÔNIO PÚBLICO - PRINCIPAL	12.000		
1.9.2.1.01.1.1.0014	INDENIZAÇÕES POR PREJUÍZOS CAUSADOS AO ERÁRIO PÚBLICO	12.000		
1.9.2.1.03.0.0.0000	INDENIZAÇÃO POR SINISTRO	94.000		
1.9.2.1.03.1.0.0000	INDENIZAÇÃO POR SINISTRO	94.000		
1.9.2.1.03.1.1.0000	INDENIZAÇÃO POR SINISTRO - PRINCIPAL	94.000		
1.9.2.1.03.1.1.0006	INDENIZAÇÃO DE VEÍCULOS COM PERDA TOTAL	94.000		
1.9.2.1.99.0.0.0000	OUTRAS INDENIZAÇÕES	1.000		
1.9.2.1.99.1.0.0000	OUTRAS INDENIZAÇÕES	1.000		
1.9.2.1.99.1.1.0000	OUTRAS INDENIZAÇÕES - PRINCIPAL	1.000		
1.9.2.1.99.1.1.0004	INDENIZAÇÃO EM COLABORAÇÃO A CAMPANHA NACIONAL DE DESARMAMENTO	1.000		
1.9.2.2.00.0.0.0000	RESTITUIÇÕES		2.345.000	
1.9.2.2.06.0.0.0000	RESTITUIÇÃO DE DESPESAS DE EXERCÍCIOS ANTERIORES	118.000		
1.9.2.2.06.1.0.0000	RESTITUIÇÃO DE DESPESAS DE EXERCÍCIOS ANTERIORES	118.000		
1.9.2.2.06.1.1.0000	RESTITUIÇÃO DE DESPESAS DE EXERCÍCIOS ANTERIORES - PRINCIPAL	118.000		
1.9.2.2.06.1.1.0044	DEVOLUÇÃO DE DIÁRIAS DE EXERCÍCIOS ANTERIORES - FUNDOS ESPECIAIS	30.000		
1.9.2.2.06.1.1.0045	RESTITUIÇÃO DE PAGAMENTOS INDEVIDOS DE EXERCÍCIOS ANTERIORES - FUNDOS ESPECIAIS	78.000		
1.9.2.2.06.1.1.0046	DEVOLUÇÃO DE SALÁRIOS/GASTOS COM PESSOAL DE EXERCÍCIOS ANTERIORES - FUNDOS ESPECIAIS	10.000		
1.9.2.2.99.0.0.0000	OUTRAS RESTITUIÇÕES	2.227.000		
1.9.2.2.99.1.0.0000	OUTRAS RESTITUIÇÕES	2.227.000		
1.9.2.2.99.1.1.0000	OUTRAS RESTITUIÇÕES - PRINCIPAL	2.227.000		
1.9.2.2.99.1.1.0030	RESTITUIÇÃO DE OUTROS CRÉDITOS NÃO IDENTIFICADOS	15.000		
1.9.2.2.99.1.1.0034	RESTITUIÇÃO DE PAGAMENTOS INDEVIDOS - FUNDOS ESPECIAIS	112.000		
1.9.2.2.99.1.1.0036	DEVOLUÇÃO DE SALÁRIOS/GASTOS COM PESSOAL NO EXERCÍCIO - FUNDOS ESPECIAIS	2.100.000		
1.9.9.0.00.0.0.0000	DEMAIS RECEITAS CORRENTES		44.291.000	
1.9.9.0.12.0.0.0000	ENCARGOS LEGAIS PELA INSCRIÇÃO EM DÍVIDA ATIVA E RECEITAS DE ÔNUS DE SUCUMBÊNCIA	256.000		
1.9.9.0.12.1.0.0000	ENCARGOS LEGAIS PELA INSCRIÇÃO EM DÍVIDA ATIVA	29.000		
1.9.9.0.12.1.1.0000	ENCARGOS LEGAIS PELA INSCRIÇÃO EM DÍVIDA ATIVA - PRINCIPAL	29.000		
1.9.9.0.12.1.1.0005	ENCARGOS LEGAIS PELA INSCRIÇÃO EM DÍVIDA ATIVA	29.000		
1.9.9.0.12.2.0.0000	ÔNUS DE SUCUMBÊNCIA	227.000		
1.9.9.0.12.2.1.0000	ÔNUS DE SUCUMBÊNCIA - PRINCIPAL	227.000		
1.9.9.0.12.2.1.0003	ÔNUS DE SUCUMBÊNCIA - FONTES DE RECURSOS VINCULADOS	227.000		
1.9.9.0.99.0.0.0000	OUTRAS RECEITAS	44.035.000		
1.9.9.0.99.1.0.0000	OUTRAS RECEITAS - PRIMÁRIAS	44.035.000		
1.9.9.0.99.1.1.0000	OUTRAS RECEITAS - PRIMÁRIAS - PRINCIPAL	44.035.000		
1.9.9.0.99.1.1.0050	RECEITA DE PATROCÍNIOS - FUNDOS ESPECIAIS	35.000		
1.9.9.0.99.1.1.0051	RECEITA DE INCREMENTO FINANCEIRO ENTRE O BLOQUEIO E	75.000		

DEMONSTRATIVO DA RECEITA - FUNDOS ESPECIAIS OUTROS PODERES

R$ 1,00

CÓDIGO	ESPECIFICAÇÃO	ALÍNEA / SUBALÍNEA	ORIGEM/ESPÉCIE/RUBRICA	CATEGORIA ECONÔMICA
	DESBLOQUEIO JUDICIAL - FUNDOS ESPECIAIS			
1.9.9.0.99.1.1.0054	RECEITA DE FIANÇA	8.000.000		
1.9.9.0.99.1.1.0056	RECEITA DE CONSIGNAÇÃO/FALTA	395.000		
1.9.9.0.99.1.1.0057	PARTICIPAÇÃO NA GUARDA DOS DEPÓSITOS JUDICIAIS	35.000.000		
1.9.9.0.99.1.1.0061	RECEITA DE VALORES APREENDIDOS EM PROCESSOS JUDICIAIS	500.000		
1.9.9.0.99.1.1.0062	RECEITAS ORIGINÁRIAS DE CONTRATOS CONSIGNADOS	30.000		
2.0.0.0.00.0.0.0000	RECEITAS DE CAPITAL			1.857.000
2.2.0.0.00.0.0.0000	ALIENAÇÃO DE BENS		1.757.000	
2.2.1.0.00.0.0.0000	ALIENAÇÃO DE BENS MÓVEIS		1.757.000	
2.2.1.3.00.0.0.0000	ALIENAÇÃO DE BENS MÓVEIS E SEMOVENTES		1.757.000	
2.2.1.3.00.1.0.0000	ALIENAÇÃO DE BENS MÓVEIS E SEMOVENTES	1.757.000		
2.2.1.3.00.1.1.0000	ALIENAÇÃO DE BENS MÓVEIS E SEMOVENTES - PRINCIPAL	1.757.000		
2.2.1.3.00.1.1.0015	ALIENAÇÃO DE BENS MÓVEIS EM CONDIÇÕES DE USO	748.000		
2.2.1.3.00.1.1.0017	ALIENAÇÃO DE BENS MÓVEIS EM LEILÃO - LOTE MISTO (EM CONDIÇÕES DE USO E SUCATEADOS)	1.000.000		
2.2.1.3.00.1.1.0019	ALIENAÇÃO DE EQUIP. DE INFORMÁTICA EM LEILÃO - SUCATEADOS	8.000		
2.2.1.3.00.1.1.0020	ALIENAÇÃO DE MÁQ., APARELHOS, EQUIP. E FERRAMENTAS EM LEILÃO - SUCATEADOS	1.000		
2.4.0.0.00.0.0.0000	TRANSFERÊNCIAS DE CAPITAL		100.000	
2.4.1.0.00.0.0.0000	TRANSFERÊNCIAS DA UNIÃO E DE SUAS ENTIDADES		100.000	
2.4.1.8.00.0.0.0000	TRANSFERÊNCIAS DA UNIÃO - ESPECÍFICAS DE ESTADOS, DF E MUNICÍPIOS		100.000	
2.4.1.8.10.0.0.0000	TRANSFERÊNCIA DE CONVÊNIOS DA UNIÃO E DE SUAS ENTIDADES	100.000		
2.4.1.8.10.9.0.0000	OUTRAS TRANSFERÊNCIAS DE CONVÊNIOS DA UNIÃO	100.000		
2.4.1.8.10.9.1.0000	OUTRAS TRANSFERÊNCIAS DE CONVÊNIOS DA UNIÃO - PRINCIPAL	100.000		
2.4.1.8.10.9.1.0014	TRANSF. DE CONVÊNIOS DA UNIÃO P/ GESTÃO E PLANEJAMENTO GOVERNAMENTAL ADMINISTRATIVO - PRINCIPAL	100.000		
	TOTAL DA RECEITA			508.344.000

FUNDOS ESPECIAIS OUTROS PODERES **(R$ 1,00)**

DEMONSTRATIVO DAS DESPESAS POR FUNÇÕES CONFORME AS FONTES DE RECURSOS E AS CATEGORIAS ECONÔMICAS

CÓDIGO	ESPECIFICAÇÃO	TOTAL	FONTE DE RECURSO		CATEGORIA ECONÔMICA		RESERVA DE CONTINGÊNCIA
			TESOURO	OUTRAS	CORRENTE	CAPITAL	
01	LEGISLATIVA	22.902.000	22.902.000		1.965.000	20.937.000	
02	JUDICIÁRIA	445.004.000	445.004.000		405.716.000	39.288.000	
03	ESSENCIAL A JUSTIÇA	36.196.000	35.796.000	400.000	8.567.000	27.629.000	
04	ADMINISTRAÇÃO	4.242.000	4.242.000		3.710.000	532.000	
	TOTAL	**508.344.000**	**507.944.000**	**400.000**	**419.958.000**	**88.386.000**	

FUNDOS ESPECIAIS - OUTROS PODERES **(R$ 1,00)**

DEMONSTRATIVO GERAL POR GRUPO DE DESPESA

RECURSOS DE TODAS AS FONTES

ESPECIFICAÇÃO	PESSOAL E ENCARGOS SOCIAIS	JUROS E ENCARGOS DA DÍVIDA	OUTRAS DESPESAS CORRENTES	INVESTIMENTOS	INVERSÕES FINANCEIRAS	AMORTIZAÇÃO DA DÍVIDA	RESERVA DE CONTINGÊNCIA	TOTAL
FUNDO DE MODERNIZAÇÃO E APRIMORAMENTO FUNCIONAL DA ASSEMBLEIA LEGISLATIVA DO ESTADO DE GOIÁS - FEMAL-GO			2.000.000	17.980.000				19.980.000
FUNDO DE MODERNIZAÇÃO DO TRIBUNAL DE CONTAS DO ESTADO DE GOIÁS			120.000	1.538.000				1.658.000
FUNDO ESPECIAL DE REAPARELHAMENTO DO TRIBUNAL DE CONTAS DOS MUNICÍPIOS			845.000	1.239.000	1.285.000			3.369.000
FUNDO ESPECIAL DE REAPARELHAMENTO E MODERNIZAÇÃO DO PODER JUDICIÁRIO - FUNDESP-PJ			405.716.000	39.268.000	20.000			445.004.000
FUNDO ESPECIAL DE MODERNIZAÇÃO E APRIMORAMENTO FUNCIONAL DO MINISTÉRIO PÚBLICO			4.354.000	21.097.000	10.000			25.461.000
FUNDO DE MANUTENÇÃO E REAPARELHAMENTO DA DEFENSORIA PÚBLICA DO ESTADO DE GOIÁS - FUNDEPEG			6.923.000	5.949.000				12.872.000
TOTAL			**419.958.000**	**87.071.000**	**1.315.000**			**508.344.000**

FUNDOS ESPECIAIS **(R$ 1,00)**

DEMONSTRATIVO DAS DESPESAS POR FONTES DE RECURSOS, CONFORME OS PROJETOS, ATIVIDADES E OPERAÇÕES ESPECIAIS E AS CATEGORIAS ECONÔMICAS

0100 - ASSEMBLEIA LEGISLATIVA DO ESTADO DE GOIÁS

CÓDIGO	ESPECIFICAÇÃO	TOTAL	PROJETOS	ATIVIDADES	OPERAÇÕES ESPECIAIS	RESERVA DE CONTINGÊNCIA	CATEGORIA ECONÔMICA	
							CORRENTE	CAPITAL
138	Emolumentos e Custas Extrajudiciais	17.375.000		17.375.000			1.000.000	16.375.000
141	Recursos Destinados a Fundos Especiais	2.105.000		2.105.000			1.000.000	1.105.000
124	RECURSOS DE ALIENAÇÃO DE BENS ATIVOS	500.000		500.000				500.000
	TOTAL	**19.980.000**		**19.980.000**			**2.000.000**	**17.980.000**

DEMONSTRATIVO DA RECEITA **R$ 1,00**

0150 - FUNDO DE MODERNIZAÇÃO E APRIMORAMENTO FUNCIONAL DA ASSEMBLEIA LEGISLATIVA DO ESTADO DE GOIÁS - FEMAL-GO

CÓDIGO	ESPECIFICAÇÃO	ALÍNEA / SUBALÍNEA	ORIGEM/ESPÉCIE/RUBRICA	CATEGORIA ECONÔMICA
1.0.0.0.00.0.0.0000	RECEITAS CORRENTES			19.480.000
1.1.0.0.00.0.0.0000	IMPOSTOS, TAXAS E CONTRIBUIÇÕES DE MELHORIA		17.375.000	
1.1.2.0.00.0.0.0000	TAXAS		17.375.000	
1.1.2.8.00.0.0.0000	TAXAS ESPECÍFICAS DE ESTADOS, DF E MUNICÍPIOS		17.375.000	
1.1.2.8.02.0.0.0000	TAXAS PELA PRESTAÇÃO DE SERVIÇOS	17.375.000		
1.1.2.8.02.2.0.0000	TAXAS EXTRAJUDICIAIS	17.375.000		
1.1.2.8.02.2.1.0000	TAXAS EXTRAJUDICIAIS - PRINCIPAL	17.375.000		
1.1.2.8.02.2.1.0001 (138)	EMOLUMENTOS E CUSTAS EXTRAJUDICIAIS	17.375.000		
1.3.0.0.00.0.0.0000	RECEITA PATRIMONIAL		1.835.000	
1.3.1.0.00.0.0.0000	EXPLORAÇÃO DO PATRIMÔNIO IMOBILIÁRIO DO ESTADO		35.000	
1.3.1.0.01.0.0.0000	ALUGUÉIS, ARRENDAMENTOS, FOROS, LAUDÊMIOS, TARIFAS DE OCUPAÇÃO	35.000		
1.3.1.0.01.1.0.0000	ALUGUÉIS E ARRENDAMENTOS	35.000		
1.3.1.0.01.1.1.0000	ALUGUÉIS E ARRENDAMENTOS - PRINCIPAL	35.000		
1.3.1.0.01.1.1.0007 (141)	ALUGUÉIS E ARRENDAMENTOS BENS IMÓVEIS	35.000		
1.3.2.0.00.0.0.0000	VALORES MOBILIÁRIOS		1.800.000	
1.3.2.1.00.0.0.0000	JUROS E CORREÇÕES MONETÁRIAS		1.800.000	
1.3.2.1.00.1.0.0000	REMUNERAÇÃO DE DEPÓSITOS BANCÁRIOS	1.800.000		
1.3.2.1.00.1.1.0000	REMUNERAÇÃO DE DEPÓSITOS BANCÁRIOS - PRINCIPAL	1.800.000		
1.3.2.1.00.1.1.0065 (141)	RENDIMENTO APLICAÇÃO CURTO PRAZO EM CONTA CORRENTE - FUNDOS ESPECIAIS	1.800.000		
1.9.0.0.00.0.0.0000	OUTRAS RECEITAS CORRENTES		270.000	
1.9.2.0.00.0.0.0000	INDENIZAÇÕES, RESTITUIÇÕES E RESSARCIMENTOS		240.000	
1.9.2.2.00.0.0.0000	RESTITUIÇÕES		240.000	
1.9.2.2.06.0.0.0000	RESTITUIÇÃO DE DESPESAS DE EXERCÍCIOS ANTERIORES	70.000		
1.9.2.2.06.1.0.0000	RESTITUIÇÃO DE DESPESAS DE EXERCÍCIOS ANTERIORES	70.000		
1.9.2.2.06.1.1.0000	RESTITUIÇÃO DE DESPESAS DE EXERCÍCIOS ANTERIORES - PRINCIPAL	70.000		
1.9.2.2.06.1.1.0045 (141)	RESTITUIÇÃO DE PAGAMENTOS INDEVIDOS DE EXERCÍCIOS ANTERIORES - FUNDOS ESPECIAIS	60.000		
1.9.2.2.06.1.1.0046 (141)	DEVOLUÇÃO DE SALÁRIOS/GASTOS COM PESSOAL DE EXERCÍCIOS ANTERIORES - FUNDOS ESPECIAIS	10.000		
1.9.2.2.99.0.0.0000	OUTRAS RESTITUIÇÕES	170.000		
1.9.2.2.99.1.0.0000	OUTRAS RESTITUIÇÕES	170.000		
1.9.2.2.99.1.1.0000	OUTRAS RESTITUIÇÕES - PRINCIPAL	170.000		
1.9.2.2.99.1.1.0034 (141)	RESTITUIÇÃO DE PAGAMENTOS INDEVIDOS - FUNDOS ESPECIAIS	70.000		
1.9.2.2.99.1.1.0036 (141)	DEVOLUÇÃO DE SALÁRIOS/GASTOS COM PESSOAL NO EXERCÍCIO - FUNDOS ESPECIAIS	100.000		
1.9.9.0.00.0.0.0000	DEMAIS RECEITAS CORRENTES		30.000	
1.9.9.0.99.0.0.0000	OUTRAS RECEITAS	30.000		
1.9.9.0.99.1.0.0000	OUTRAS RECEITAS - PRIMÁRIAS	30.000		
1.9.9.0.99.1.1.0000	OUTRAS RECEITAS - PRIMÁRIAS - PRINCIPAL	30.000		
1.9.9.0.99.1.1.0062 (141)	RECEITAS ORIGINÁRIAS DE CONTRATOS CONSIGNADOS	30.000		
2.0.0.0.00.0.0.0000	RECEITAS DE CAPITAL			500.000

DEMONSTRATIVO DA RECEITA R$ 1,00

0150 - FUNDO DE MODERNIZAÇÃO E APRIMORAMENTO FUNCIONAL DA ASSEMBLEIA LEGISLATIVA DO ESTADO DE GOIÁS - FEMAL-GO

CÓDIGO	ESPECIFICAÇÃO	ALÍNEA / SUBALÍNEA	ORIGEM/ESPÉCIE/RUBRICA	CATEGORIA ECONÔMICA
2.2.0.0.00.0.0.0000	ALIENAÇÃO DE BENS		500.000	
2.2.1.0.00.0.0.0000	ALIENAÇÃO DE BENS MÓVEIS		500.000	
2.2.1.3.00.0.0.0000	ALIENAÇÃO DE BENS MÓVEIS E SEMOVENTES		500.000	
2.2.1.3.00.1.0.0000	ALIENAÇÃO DE BENS MÓVEIS E SEMOVENTES	500.000		
2.2.1.3.00.1.1.0000	ALIENAÇÃO DE BENS MÓVEIS E SEMOVENTES - PRINCIPAL	500.000		
2.2.1.3.00.1.1.0015 (124)	ALIENAÇÃO DE BENS MÓVEIS EM CONDIÇÕES DE USO	500.000		
	TOTAL DA RECEITA			19.980.000

FUNDOS ESPECIAIS **(R$ 1,00)**

DEMONSTRATIVO DAS DESPESAS POR FONTES DE RECURSOS, CONFORME OS PROJETOS, ATIVIDADES E OPERAÇÕES ESPECIAIS E AS CATEGORIAS ECONÔMICAS

0100 - ASSEMBLEIA LEGISLATIVA DO ESTADO DE GOIÁS

0150 - FUNDO DE MODERNIZAÇÃO E APRIMORAMENTO FUNCIONAL DA ASSEMBLEIA LEGISLATIVA DO ESTADO DE GOIÁS - FEMAL-GO

CÓDIGO	ESPECIFICAÇÃO	TOTAL	PROJETOS	ATIVIDADES	OPERAÇÕES ESPECIAIS	RESERVA DE CONTINGÊNCIA	CATEGORIA ECONÔMICA	
							CORRENTE	CAPITAL
138	Emolumentos e Custas Extrajudiciais	17.375.000		17.375.000			1.000.000	16.375.000
141	Recursos Destinados a Fundos Especiais	2.105.000		2.105.000			1.000.000	1.105.000
124	RECURSOS DE ALIENAÇÃO DE BENS ATIVOS	500.000		500.000				500.000
	TOTAL	**19.980.000**		**19.980.000**			**2.000.000**	**17.980.000**

FUNDOS ESPECIAIS **(R$ 1,00)**

DEMONSTRATIVO DAS DESPESAS POR FONTES DE RECURSOS, CONFORME OS PROJETOS, ATIVIDADES E OPERAÇÕES ESPECIAIS E AS CATEGORIAS ECONÔMICAS

0200 - TRIBUNAL DE CONTAS DO ESTADO DE GOIÁS

CÓDIGO	ESPECIFICAÇÃO	TOTAL	PROJETOS	ATIVIDADES	OPERAÇÕES ESPECIAIS	RESERVA DE CONTINGÊNCIA	CATEGORIA ECONÔMICA	
							CORRENTE	CAPITAL
141	Recursos Destinados a Fundos Especiais	1.339.000		1.339.000			120.000	1.219.000
142	Recursos Vinculados a Ações e Programas Específicos	319.000		319.000				319.000
	TOTAL	**1.658.000**		**1.658.000**			**120.000**	**1.538.000**

DEMONSTRATIVO DA RECEITA — **R$ 1,00**

0250 - FUNDO DE MODERNIZAÇÃO DO TRIBUNAL DE CONTAS DO ESTADO DE GOIÁS

CÓDIGO	ESPECIFICAÇÃO	ALÍNEA / SUBALÍNEA	ORIGEM/ESPÉCIE/RUBRICA	CATEGORIA ECONÔMICA
1.0.0.0.00.0.0.0000	RECEITAS CORRENTES			1.658.000
1.3.0.0.00.0.0.0000	RECEITA PATRIMONIAL		1.338.000	
1.3.1.0.00.0.0.0000	EXPLORAÇÃO DO PATRIMÔNIO IMOBILIÁRIO DO ESTADO		43.000	
1.3.1.0.01.0.0.0000	ALUGUÉIS, ARRENDAMENTOS, FOROS, LAUDÊMIOS, TARIFAS DE OCUPAÇÃO	43.000		
1.3.1.0.01.1.0.0000	ALUGUÉIS E ARRENDAMENTOS	43.000		
1.3.1.0.01.1.1.0000	ALUGUÉIS E ARRENDAMENTOS - PRINCIPAL	43.000		
1.3.1.0.01.1.1.0007 (141)	ALUGUÉIS E ARRENDAMENTOS BENS IMÓVEIS	43.000		
1.3.2.0.00.0.0.0000	VALORES MOBILIÁRIOS		80.000	
1.3.2.1.00.0.0.0000	JUROS E CORREÇÕES MONETÁRIAS		80.000	
1.3.2.1.00.1.0.0000	REMUNERAÇÃO DE DEPÓSITOS BANCÁRIOS	80.000		
1.3.2.1.00.1.1.0000	REMUNERAÇÃO DE DEPÓSITOS BANCÁRIOS - PRINCIPAL	80.000		
1.3.2.1.00.1.1.0065 (141)	RENDIMENTO APLICAÇÃO CURTO PRAZO EM CONTA CORRENTE - FUNDOS ESPECIAIS	80.000		
1.3.6.0.00.0.0.0000	CESSÃO DE DIREITOS		1.215.000	
1.3.6.0.01.0.0.0000	CESSÃO DO DIREITO DE OPERACIONALIZAÇÃO DE PAGAMENTOS	1.215.000		
1.3.6.0.01.1.0.0000	CESSÃO DO DIREITO DE OPERACIONALIZAÇÃO DE PAGAMENTOS	1.215.000		
1.3.6.0.01.1.1.0000	CESSÃO DO DIREITO DE OPERACIONALIZAÇÃO DE PAGAMENTOS - PRINCIPAL	1.215.000		
1.3.6.0.01.1.1.0002 (141)	CESSÃO DO DIREITO DE OPERACIONALIZAÇÃO DE PAGAMENTOS	1.215.000		
1.6.0.0.00.0.0.0000	RECEITA DE SERVIÇOS		1.000	
1.6.1.0.00.0.0.0000	SERVIÇOS ADMINISTRATIVOS E COMERCIAIS GERAIS		1.000	
1.6.1.0.01.0.0.0000	SERVIÇOS ADMINISTRATIVOS E COMERCIAIS GERAIS	1.000		
1.6.1.0.01.1.0.0000	SERVIÇOS ADMINISTRATIVOS E COMERCIAIS GERAIS	1.000		
1.6.1.0.01.1.1.0000	SERVIÇOS ADMINISTRATIVOS E COMERCIAIS GERAIS - PRINCIPAL	1.000		
1.6.1.0.01.1.1.0040 (141)	SERVIÇOS DE FOTOCÓPIAS OU CÓPIAS HELIOGRÁFICAS	1.000		
1.9.0.0.00.0.0.0000	OUTRAS RECEITAS CORRENTES		319.000	
1.9.1.0.00.0.0.0000	MULTAS ADMINISTRATIVAS CONTRATUAIS E JUDICIAIS		40.000	
1.9.1.0.07.0.0.0000	MULTAS APLICADAS PELOS TRIBUNAIS DE CONTAS	40.000		
1.9.1.0.07.1.0.0000	MULTAS APLICADAS PELOS TRIBUNAIS DE CONTAS	40.000		
1.9.1.0.07.1.1.0000	MULTAS APLICADAS PELOS TRIBUNAIS DE CONTAS - PRINCIPAL	40.000		
1.9.1.0.07.1.1.0013 (142)	MULTAS APLICADAS PELO TCE (LEI Nº 12.785/95)	40.000		
1.9.9.0.00.0.0.0000	DEMAIS RECEITAS CORRENTES		279.000	
1.9.9.0.99.0.0.0000	OUTRAS RECEITAS	279.000		
1.9.9.0.99.1.0.0000	OUTRAS RECEITAS - PRIMÁRIAS	279.000		
1.9.9.0.99.1.1.0000	OUTRAS RECEITAS - PRIMÁRIAS - PRINCIPAL	279.000		
1.9.9.0.99.1.1.0056 (142)	RECEITA DE CONSIGNAÇÃO/FALTA	279.000		
	TOTAL DA RECEITA			**1.658.000**

FUNDOS ESPECIAIS **(R$ 1,00)**

DEMONSTRATIVO DAS DESPESAS POR FONTES DE RECURSOS, CONFORME OS PROJETOS, ATIVIDADES E OPERAÇÕES ESPECIAIS E AS CATEGORIAS ECONÔMICAS

0200 - TRIBUNAL DE CONTAS DO ESTADO DE GOIÁS

0250 - FUNDO DE MODERNIZAÇÃO DO TRIBUNAL DE CONTAS DO ESTADO DE GOIÁS

CÓDIGO	ESPECIFICAÇÃO	TOTAL	PROJETOS	ATIVIDADES	OPERAÇÕES ESPECIAIS	RESERVA DE CONTINGÊNCIA	CATEGORIA ECONÔMICA	
							CORRENTE	CAPITAL
141	Recursos Destinados a Fundos Especiais	1.339.000		1.339.000			120.000	1.219.000
142	Recursos Vinculados a Ações e Programas Específicos	319.000		319.000				319.000
	TOTAL	**1.658.000**		**1.658.000**			**120.000**	**1.538.000**

FUNDOS ESPECIAIS **(R$ 1,00)**

DEMONSTRATIVO DAS DESPESAS POR FONTES DE RECURSOS, CONFORME OS PROJETOS, ATIVIDADES E OPERAÇÕES ESPECIAIS E AS CATEGORIAS ECONÔMICAS

0300 - TRIBUNAL DE CONTAS DOS MUNICÍPIOS

CÓDIGO	ESPECIFICAÇÃO	TOTAL	PROJETOS	ATIVIDADES	OPERAÇÕES ESPECIAIS	RESERVA DE CONTINGÊNCIA	CATEGORIA ECONÔMICA	
							CORRENTE	CAPITAL
141	Recursos Destinados a Fundos Especiais	1.655.000	20.000	1.635.000			416.000	1.239.000
142	Recursos Vinculados a Ações e Programas Específicos	1.685.000		1.685.000			410.000	1.275.000
163	Recursos de Encargos Legais e Honorários Advocatícios	29.000		29.000			19.000	10.000
	TOTAL	**3.369.000**	**20.000**	**3.349.000**			**845.000**	**2.524.000**

DEMONSTRATIVO DA RECEITA

R$ 1,00

0350 - FUNDO ESPECIAL DE REAPARELHAMENTO DO TRIBUNAL DE CONTAS DOS MUNICÍPIOS

CÓDIGO	ESPECIFICAÇÃO	ALÍNEA / SUBALÍNEA	ORIGEM/ESPÉCIE/RUBRICA	CATEGORIA ECONÔMICA
1.0.0.0.00.0.0.0000	RECEITAS CORRENTES			3.369.000
1.3.0.0.00.0.0.0000	RECEITA PATRIMONIAL		1.543.000	
1.3.1.0.00.0.0.0000	EXPLORAÇÃO DO PATRIMÔNIO IMOBILIÁRIO DO ESTADO		13.000	
1.3.1.0.01.0.0.0000	ALUGUÉIS, ARRENDAMENTOS, FOROS, LAUDÊMIOS, TARIFAS DE OCUPAÇÃO	13.000		
1.3.1.0.01.1.0.0000	ALUGUÉIS E ARRENDAMENTOS	13.000		
1.3.1.0.01.1.1.0000	ALUGUÉIS E ARRENDAMENTOS - PRINCIPAL	13.000		
1.3.1.0.01.1.1.0007 (141)	ALUGUÉIS E ARRENDAMENTOS BENS IMÓVEIS	13.000		
1.3.2.0.00.0.0.0000	VALORES MOBILIÁRIOS		612.000	
1.3.2.1.00.0.0.0000	JUROS E CORREÇÕES MONETÁRIAS		612.000	
1.3.2.1.00.1.0.0000	REMUNERAÇÃO DE DEPÓSITOS BANCÁRIOS	612.000		
1.3.2.1.00.1.1.0000	REMUNERAÇÃO DE DEPÓSITOS BANCÁRIOS - PRINCIPAL	612.000		
1.3.2.1.00.1.1.0065 (141)	RENDIMENTO APLICAÇÃO CURTO PRAZO EM CONTA CORRENTE - FUNDOS ESPECIAIS	4.000		
1.3.2.1.00.1.1.0066 (141)	RENDIMENTOS DE APLICAÇÕES EM CDB / RDB - FUNDOS ESPECIAIS	608.000		
1.3.6.0.00.0.0.0000	CESSÃO DE DIREITOS		918.000	
1.3.6.0.01.0.0.0000	CESSÃO DO DIREITO DE OPERACIONALIZAÇÃO DE PAGAMENTOS	918.000		
1.3.6.0.01.1.0.0000	CESSÃO DO DIREITO DE OPERACIONALIZAÇÃO DE PAGAMENTOS	918.000		
1.3.6.0.01.1.1.0000	CESSÃO DO DIREITO DE OPERACIONALIZAÇÃO DE PAGAMENTOS - PRINCIPAL	918.000		
1.3.6.0.01.1.1.0002 (141)	CESSÃO DO DIREITO DE OPERACIONALIZAÇÃO DE PAGAMENTOS	918.000		
1.6.0.0.00.0.0.0000	RECEITA DE SERVIÇOS		1.000	
1.6.1.0.00.0.0.0000	SERVIÇOS ADMINISTRATIVOS E COMERCIAIS GERAIS		1.000	
1.6.1.0.01.0.0.0000	SERVIÇOS ADMINISTRATIVOS E COMERCIAIS GERAIS	1.000		
1.6.1.0.01.1.0.0000	SERVIÇOS ADMINISTRATIVOS E COMERCIAIS GERAIS	1.000		
1.6.1.0.01.1.1.0000	SERVIÇOS ADMINISTRATIVOS E COMERCIAIS GERAIS - PRINCIPAL	1.000		
1.6.1.0.01.1.1.0031 (141)	EMISSÃO DE 2ª VIA DE DOCUMENTOS	1.000		
1.9.0.0.00.0.0.0000	OUTRAS RECEITAS CORRENTES		1.825.000	
1.9.1.0.00.0.0.0000	MULTAS ADMINISTRATIVAS CONTRATUAIS E JUDICIAIS		1.685.000	
1.9.1.0.07.0.0.0000	MULTAS APLICADAS PELOS TRIBUNAIS DE CONTAS	1.685.000		
1.9.1.0.07.1.0.0000	MULTAS APLICADAS PELOS TRIBUNAIS DE CONTAS	1.685.000		
1.9.1.0.07.1.1.0000	MULTAS APLICADAS PELOS TRIBUNAIS DE CONTAS - PRINCIPAL	1.685.000		
1.9.1.0.07.1.1.0010 (142)	MULTAS APLICADAS PELO TCM (LEI N. 13.619)	64.000		
1.9.1.0.07.1.1.0011 (142)	MULTAS APLICADAS PELO TCM (LEI N. 14773/2004)	1.613.000		
1.9.1.0.07.1.1.0014 (142)	ATUALIZAÇÃO MONETÁRIA DA MULTA APLICADA PELO TCM (LEI Nº 15.958/2007)	8.000		
1.9.2.0.00.0.0.0000	INDENIZAÇÕES, RESTITUIÇÕES E RESSARCIMENTOS		1.000	
1.9.2.1.00.0.0.0000	INDENIZAÇÕES		1.000	
1.9.2.1.99.0.0.0000	OUTRAS INDENIZAÇÕES	1.000		
1.9.2.1.99.1.0.0000	OUTRAS INDENIZAÇÕES	1.000		
1.9.2.1.99.1.1.0000	OUTRAS INDENIZAÇÕES - PRINCIPAL	1.000		

DEMONSTRATIVO DA RECEITA **R$ 1,00**

0350 - FUNDO ESPECIAL DE REAPARELHAMENTO DO TRIBUNAL DE CONTAS DOS MUNICÍPIOS

CÓDIGO	ESPECIFICAÇÃO	ALÍNEA / SUBALÍNEA	ORIGEM/ESPÉCIE/RUBRICA	CATEGORIA ECONÔMICA
1.9.2.1.99.1.1.0004 (141)	INDENIZAÇÃO EM COLABORAÇÃO A CAMPANHA NACIONAL DE DESARMAMENTO	1.000		
1.9.9.0.00.0.0.0000	DEMAIS RECEITAS CORRENTES		139.000	
1.9.9.0.12.0.0.0000	ENCARGOS LEGAIS PELA INSCRIÇÃO EM DÍVIDA ATIVA E RECEITAS DE ÔNUS DE SUCUMBÊNCIA	29.000		
1.9.9.0.12.1.0.0000	ENCARGOS LEGAIS PELA INSCRIÇÃO EM DÍVIDA ATIVA	29.000		
1.9.9.0.12.1.1.0000	ENCARGOS LEGAIS PELA INSCRIÇÃO EM DÍVIDA ATIVA - PRINCIPAL	29.000		
1.9.9.0.12.1.1.0005 (163)	ENCARGOS LEGAIS PELA INSCRIÇÃO EM DÍVIDA ATIVA	29.000		
1.9.9.0.99.0.0.0000	OUTRAS RECEITAS	110.000		
1.9.9.0.99.1.0.0000	OUTRAS RECEITAS - PRIMÁRIAS	110.000		
1.9.9.0.99.1.1.0000	OUTRAS RECEITAS - PRIMÁRIAS - PRINCIPAL	110.000		
1.9.9.0.99.1.1.0050 (141)	RECEITA DE PATROCÍNIOS - FUNDOS ESPECIAIS	35.000		
1.9.9.0.99.1.1.0051 (141)	RECEITA DE INCREMENTO FINANCEIRO ENTRE O BLOQUEIO E DESBLOQUEIO JUDICIAL - FUNDOS ESPECIAIS	75.000		
	TOTAL DA RECEITA			**3.369.000**

FUNDOS ESPECIAIS **(R$ 1,00)**

DEMONSTRATIVO DAS DESPESAS POR FONTES DE RECURSOS, CONFORME OS PROJETOS, ATIVIDADES E OPERAÇÕES ESPECIAIS E AS CATEGORIAS ECONÔMICAS

0300 - TRIBUNAL DE CONTAS DOS MUNICÍPIOS

0350 - FUNDO ESPECIAL DE REAPARELHAMENTO DO TRIBUNAL DE CONTAS DOS MUNICÍPIOS

CÓDIGO	ESPECIFICAÇÃO	TOTAL	PROJETOS	ATIVIDADES	OPERAÇÕES ESPECIAIS	RESERVA DE CONTINGÊNCIA	CATEGORIA ECONÔMICA	
							CORRENTE	CAPITAL
141	Recursos Destinados a Fundos Especiais	1.655.000	20.000	1.635.000			416.000	1.239.000
142	Recursos Vinculados a Ações e Programas Específicos	1.685.000		1.685.000			410.000	1.275.000
163	Recursos de Encargos Legais e Honorários Advocatícios	29.000		29.000			19.000	10.000
	TOTAL	**3.369.000**	**20.000**	**3.349.000**			**845.000**	**2.524.000**

FUNDOS ESPECIAIS **(R$ 1,00)**

DEMONSTRATIVO DAS DESPESAS POR FONTES DE RECURSOS, CONFORME OS PROJETOS, ATIVIDADES E OPERAÇÕES ESPECIAIS E AS CATEGORIAS ECONÔMICAS

0400 - TRIBUNAL DE JUSTIÇA DO ESTADO DE GOIÁS

CÓDIGO	ESPECIFICAÇÃO	TOTAL	PROJETOS	ATIVIDADES	OPERAÇÕES ESPECIAIS	RESERVA DE CONTINGÊNCIA	CATEGORIA ECONÔMICA	
							CORRENTE	CAPITAL
137	Emolumentos e Custas Judiciais	308.874.000	2.600.000	306.274.000			289.740.000	19.134.000
138	Emolumentos e Custas Extrajudiciais	69.500.000		69.500.000			69.500.000	
141	Recursos Destinados a Fundos Especiais	57.130.000	2.600.000	54.530.000			37.996.000	19.134.000
142	Recursos Vinculados a Ações e Programas Específicos	8.500.000		8.500.000			8.480.000	20.000
124	RECURSOS DE ALIENAÇÃO DE BENS ATIVOS	1.000.000		1.000.000				1.000.000
	TOTAL	**445.004.000**	**5.200.000**	**439.804.000**			**405.716.000**	**39.288.000**

DEMONSTRATIVO DA RECEITA

R$ 1,00

0452 - FUNDO ESPECIAL DE REAPARELHAMENTO E MODERNIZAÇÃO DO PODER JUDICIÁRIO - FUNDESP-PJ

CÓDIGO	ESPECIFICAÇÃO	ALÍNEA / SUBALÍNEA	ORIGEM/ESPÉCIE/RUBRICA	CATEGORIA ECONÔMICA
1.0.0.0.00.0.0.0000	RECEITAS CORRENTES			444.004.000
1.1.0.0.00.0.0.0000	IMPOSTOS, TAXAS E CONTRIBUIÇÕES DE MELHORIA		378.374.000	
1.1.2.0.00.0.0.0000	TAXAS		378.374.000	
1.1.2.8.00.0.0.0000	TAXAS ESPECÍFICAS DE ESTADOS, DF E MUNICÍPIOS		378.374.000	
1.1.2.8.02.0.0.0000	TAXAS PELA PRESTAÇÃO DE SERVIÇOS	378.374.000		
1.1.2.8.02.1.0.0000	TAXAS JUDICIAIS	308.874.000		
1.1.2.8.02.1.1.0000	TAXAS JUDICIAIS - PRINCIPAL	308.874.000		
1.1.2.8.02.1.1.0001 (137)	EMOLUMENTOS E CUSTAS JUDICIAIS	175.000.000		
1.1.2.8.02.1.1.0002 (137)	TAXA JUDICIÁRIA	132.874.000		
1.1.2.8.02.1.1.0003 (137)	RECEITA DE PUBLICAÇÕES NO DIÁRIO DE JUSTIÇA - PRINCIPAL	1.000.000		
1.1.2.8.02.2.0.0000	TAXAS EXTRAJUDICIAIS	69.500.000		
1.1.2.8.02.2.1.0000	TAXAS EXTRAJUDICIAIS - PRINCIPAL	69.422.000		
1.1.2.8.02.2.1.0001 (138)	EMOLUMENTOS E CUSTAS EXTRAJUDICIAIS	69.422.000		
1.1.2.8.02.2.5.0000	TAXAS EXTRAJUDICIAIS - MULTAS	64.000		
1.1.2.8.02.2.5.0001 (138)	EMOLUMENTOS E CUSTAS EXTRAJUDICIAIS - MULTA DE MORA	64.000		
1.1.2.8.02.2.6.0000	TAXAS EXTRAJUDICIAIS - JUROS	14.000		
1.1.2.8.02.2.6.0001 (138)	EMOLUMENTOS E CUSTAS EXTRAJUDICIAIS - JUROS	14.000		
1.3.0.0.00.0.0.0000	RECEITA PATRIMONIAL		12.003.000	
1.3.1.0.00.0.0.0000	EXPLORAÇÃO DO PATRIMÔNIO IMOBILIÁRIO DO ESTADO		2.000.000	
1.3.1.0.01.0.0.0000	ALUGUÉIS, ARRENDAMENTOS, FOROS, LAUDÊMIOS, TARIFAS DE OCUPAÇÃO	2.000.000		
1.3.1.0.01.1.0.0000	ALUGUÉIS E ARRENDAMENTOS	2.000.000		
1.3.1.0.01.1.1.0000	ALUGUÉIS E ARRENDAMENTOS - PRINCIPAL	2.000.000		
1.3.1.0.01.1.1.0007 (141)	ALUGUÉIS E ARRENDAMENTOS BENS IMÓVEIS	2.000.000		
1.3.2.0.00.0.0.0000	VALORES MOBILIÁRIOS		10.003.000	
1.3.2.1.00.0.0.0000	JUROS E CORREÇÕES MONETÁRIAS		10.003.000	
1.3.2.1.00.1.0.0000	REMUNERAÇÃO DE DEPÓSITOS BANCÁRIOS	10.003.000		
1.3.2.1.00.1.1.0000	REMUNERAÇÃO DE DEPÓSITOS BANCÁRIOS - PRINCIPAL	10.003.000		
1.3.2.1.00.1.1.0065 (141)	RENDIMENTO APLICAÇÃO CURTO PRAZO EM CONTA CORRENTE - FUNDOS ESPECIAIS	10.000.000		
1.3.2.1.00.1.1.0076 (141)	RECEITA DE RENDIMENTO FINANCEIRO DE APLICAÇÃO EM CONTA BANCÁRIA DE FUNDO ROTATIVO - FUNDOS ESPECIAIS	3.000		
1.6.0.0.00.0.0.0000	RECEITA DE SERVIÇOS		7.000.000	
1.6.1.0.00.0.0.0000	SERVIÇOS ADMINISTRATIVOS E COMERCIAIS GERAIS		7.000.000	
1.6.1.0.01.0.0.0000	SERVIÇOS ADMINISTRATIVOS E COMERCIAIS GERAIS	7.000.000		
1.6.1.0.01.1.0.0000	SERVIÇOS ADMINISTRATIVOS E COMERCIAIS GERAIS	7.000.000		
1.6.1.0.01.1.1.0000	SERVIÇOS ADMINISTRATIVOS E COMERCIAIS GERAIS - PRINCIPAL	7.000.000		
1.6.1.0.01.1.1.0038 (141)	SERVIÇOS DE REMESSA/TRANSPORTE DE PROCESSOS FÍSICOS E AFINS	5.000.000		
1.6.1.0.01.1.1.0039 (141)	SERVIÇOS POSTAIS/SELOS	2.000.000		
1.9.0.0.00.0.0.0000	OUTRAS RECEITAS CORRENTES		46.627.000	
1.9.1.0.00.0.0.0000	MULTAS ADMINISTRATIVAS CONTRATUAIS E JUDICIAIS		1.000.000	
1.9.1.0.01.0.0.0000	MULTAS PREVISTAS EM LEGISLAÇÃO ESPECÍFICA	1.000.000		
1.9.1.0.01.1.0.0000	MULTAS PREVISTAS EM LEGISLAÇÃO ESPECÍFICA	1.000.000		

DEMONSTRATIVO DA RECEITA **R$ 1,00**

0452 - FUNDO ESPECIAL DE REAPARELHAMENTO E MODERNIZAÇÃO DO PODER JUDICIÁRIO - FUNDESP-PJ

CÓDIGO	ESPECIFICAÇÃO	ALÍNEA / SUBALÍNEA	ORIGEM/ESPÉCIE/RUBRICA	CATEGORIA ECONÔMICA
1.9.1.0.01.1.1.0000	MULTAS PREVISTAS EM LEGISLAÇÃO ESPECÍFICA - PRINCIPAL	1.000.000		
1.9.1.0.01.1.1.0049 (141)	MULTAS APLICADAS PELO TRIBUNAL DE JUSTIÇA	1.000.000		
1.9.2.0.00.0.0.0000	INDENIZAÇÕES, RESTITUIÇÕES E RESSARCIMENTOS		2.127.000	
1.9.2.1.00.0.0.0000	INDENIZAÇÕES		82.000	
1.9.2.1.01.0.0.0000	INDENIZAÇÕES POR DANOS CAUSADOS AO PATRIMÔNIO PÚBLICO	12.000		
1.9.2.1.01.1.0.0000	INDENIZAÇÕES POR DANOS CAUSADOS AO PATRIMÔNIO PÚBLICO	12.000		
1.9.2.1.01.1.1.0000	INDENIZAÇÕES POR DANOS CAUSADOS AO PATRIMÔNIO PÚBLICO - PRINCIPAL	12.000		
1.9.2.1.01.1.1.0014 (141)	INDENIZAÇÕES POR PREJUÍZOS CAUSADOS AO ERÁRIO PÚBLICO	12.000		
1.9.2.1.03.0.0.0000	INDENIZAÇÃO POR SINISTRO	70.000		
1.9.2.1.03.1.0.0000	INDENIZAÇÃO POR SINISTRO	70.000		
1.9.2.1.03.1.1.0000	INDENIZAÇÃO POR SINISTRO - PRINCIPAL	70.000		
1.9.2.1.03.1.1.0006 (141)	INDENIZAÇÃO DE VEÍCULOS COM PERDA TOTAL	70.000		
1.9.2.2.00.0.0.0000	RESTITUIÇÕES		2.045.000	
1.9.2.2.06.0.0.0000	RESTITUIÇÃO DE DESPESAS DE EXERCÍCIOS ANTERIORES	30.000		
1.9.2.2.06.1.0.0000	RESTITUIÇÃO DE DESPESAS DE EXERCÍCIOS ANTERIORES	30.000		
1.9.2.2.06.1.1.0000	RESTITUIÇÃO DE DESPESAS DE EXERCÍCIOS ANTERIORES - PRINCIPAL	30.000		
1.9.2.2.06.1.1.0044 (141)	DEVOLUÇÃO DE DIÁRIAS DE EXERCÍCIOS ANTERIORES - FUNDOS ESPECIAIS	30.000		
1.9.2.2.99.0.0.0000	OUTRAS RESTITUIÇÕES	2.015.000		
1.9.2.2.99.1.0.0000	OUTRAS RESTITUIÇÕES	2.015.000		
1.9.2.2.99.1.1.0000	OUTRAS RESTITUIÇÕES - PRINCIPAL	2.015.000		
1.9.2.2.99.1.1.0030 (141)	RESTITUIÇÃO DE OUTROS CRÉDITOS NÃO IDENTIFICADOS	15.000		
1.9.2.2.99.1.1.0036 (141)	DEVOLUÇÃO DE SALÁRIOS/GASTOS COM PESSOAL NO EXERCÍCIO - FUNDOS ESPECIAIS	2.000.000		
1.9.9.0.00.0.0.0000	DEMAIS RECEITAS CORRENTES		43.500.000	
1.9.9.0.99.0.0.0000	OUTRAS RECEITAS	43.500.000		
1.9.9.0.99.1.0.0000	OUTRAS RECEITAS - PRIMÁRIAS	43.500.000		
1.9.9.0.99.1.1.0000	OUTRAS RECEITAS - PRIMÁRIAS - PRINCIPAL	43.500.000		
1.9.9.0.99.1.1.0054 (142)	RECEITA DE FIANÇA	8.000.000		
1.9.9.0.99.1.1.0057 (141)	PARTICIPAÇÃO NA GUARDA DOS DEPÓSITOS JUDICIAIS	35.000.000		
1.9.9.0.99.1.1.0061 (142)	RECEITA DE VALORES APREENDIDOS EM PROCESSOS JUDICIAIS	500.000		
2.0.0.0.00.0.0.0000	RECEITAS DE CAPITAL			1.000.000
2.2.0.0.00.0.0.0000	ALIENAÇÃO DE BENS		1.000.000	
2.2.1.0.00.0.0.0000	ALIENAÇÃO DE BENS MÓVEIS		1.000.000	
2.2.1.3.00.0.0.0000	ALIENAÇÃO DE BENS MÓVEIS E SEMOVENTES		1.000.000	
2.2.1.3.00.1.0.0000	ALIENAÇÃO DE BENS MÓVEIS E SEMOVENTES	1.000.000		
2.2.1.3.00.1.1.0000	ALIENAÇÃO DE BENS MÓVEIS E SEMOVENTES - PRINCIPAL	1.000.000		
2.2.1.3.00.1.1.0017 (124)	ALIENAÇÃO DE BENS MÓVEIS EM LEILÃO - LOTE MISTO (EM CONDIÇÕES DE USO E SUCATEADOS)	1.000.000		

DEMONSTRATIVO DA RECEITA **R$ 1,00**

0452 - FUNDO ESPECIAL DE REAPARELHAMENTO E MODERNIZAÇÃO DO PODER JUDICIÁRIO - FUNDESP-PJ

CÓDIGO	ESPECIFICAÇÃO	ALÍNEA / SUBALÍNEA	ORIGEM/ESPÉCIE/RUBRICA	CATEGORIA ECONÔMICA
	TOTAL DA RECEITA			445.004.000

FUNDOS ESPECIAIS **(R$ 1,00)**

DEMONSTRATIVO DAS DESPESAS POR FONTES DE RECURSOS, CONFORME OS PROJETOS, ATIVIDADES E OPERAÇÕES ESPECIAIS E AS CATEGORIAS ECONÔMICAS

0400 - TRIBUNAL DE JUSTIÇA DO ESTADO DE GOIÁS

0452 - FUNDO ESPECIAL DE REAPARELHAMENTO E MODERNIZAÇÃO DO PODER JUDICIÁRIO - FUNDESP-PJ

CÓDIGO	ESPECIFICAÇÃO	TOTAL	PROJETOS	ATIVIDADES	OPERAÇÕES ESPECIAIS	RESERVA DE CONTINGÊNCIA	CATEGORIA ECONÔMICA	
							CORRENTE	CAPITAL
137	Emolumentos e Custas Judiciais	308.874.000	2.600.000	306.274.000			289.740.000	19.134.000
138	Emolumentos e Custas Extrajudiciais	69.500.000		69.500.000			69.500.000	
141	Recursos Destinados a Fundos Especiais	57.130.000	2.600.000	54.530.000			37.996.000	19.134.000
142	Recursos Vinculados a Ações e Programas Específicos	8.500.000		8.500.000			8.480.000	20.000
124	RECURSOS DE ALIENAÇÃO DE BENS ATIVOS	1.000.000		1.000.000				1.000.000
	TOTAL	**445.004.000**	**5.200.000**	**439.804.000**			**405.716.000**	**39.288.000**

FUNDOS ESPECIAIS **(R$ 1,00)**

DEMONSTRATIVO DAS DESPESAS POR FONTES DE RECURSOS, CONFORME OS PROJETOS, ATIVIDADES E OPERAÇÕES ESPECIAIS E AS CATEGORIAS ECONÔMICAS

0700 - MINISTÉRIO PÚBLICO

CÓDIGO	ESPECIFICAÇÃO	TOTAL	PROJETOS	ATIVIDADES	OPERAÇÕES ESPECIAIS	RESERVA DE CONTINGÊNCIA	CATEGORIA ECONÔMICA	
							CORRENTE	CAPITAL
137	Emolumentos e Custas Judiciais	20.850.000		20.850.000				20.850.000
141	Recursos Destinados a Fundos Especiais	4.238.000		4.238.000			4.238.000	
142	Recursos Vinculados a Ações e Programas Específicos	116.000		116.000			116.000	
124	RECURSOS DE ALIENAÇÃO DE BENS ATIVOS	257.000		257.000				257.000
	TOTAL	**25.461.000**		**25.461.000**			**4.354.000**	**21.107.000**

DEMONSTRATIVO DA RECEITA — **R$ 1,00**

0750 - FUNDO ESPECIAL DE MODERNIZAÇÃO E APRIMORAMENTO FUNCIONAL DO MINISTÉRIO PÚBLICO

CÓDIGO	ESPECIFICAÇÃO	ALÍNEA / SUBALÍNEA	ORIGEM/ESPÉCIE/RUBRICA	CATEGORIA ECONÔMICA
1.0.0.0.00.0.0.0000	RECEITAS CORRENTES			25.204.000
1.1.0.0.00.0.0.0000	IMPOSTOS, TAXAS E CONTRIBUIÇÕES DE MELHORIA		20.850.000	
1.1.2.0.00.0.0.0000	TAXAS		20.850.000	
1.1.2.8.00.0.0.0000	TAXAS ESPECÍFICAS DE ESTADOS, DF E MUNICÍPIOS		20.850.000	
1.1.2.8.02.0.0.0000	TAXAS PELA PRESTAÇÃO DE SERVIÇOS	20.850.000		
1.1.2.8.02.1.0.0000	TAXAS JUDICIAIS	20.850.000		
1.1.2.8.02.1.1.0000	TAXAS JUDICIAIS - PRINCIPAL	20.850.000		
1.1.2.8.02.1.1.0001 (137)	EMOLUMENTOS E CUSTAS JUDICIAIS	20.850.000		
1.3.0.0.00.0.0.0000	RECEITA PATRIMONIAL		1.968.000	
1.3.1.0.00.0.0.0000	EXPLORAÇÃO DO PATRIMÔNIO IMOBILIÁRIO DO ESTADO		48.000	
1.3.1.0.01.0.0.0000	ALUGUÉIS, ARRENDAMENTOS, FOROS, LAUDÊMIOS, TARIFAS DE OCUPAÇÃO	48.000		
1.3.1.0.01.1.0.0000	ALUGUÉIS E ARRENDAMENTOS	48.000		
1.3.1.0.01.1.1.0000	ALUGUÉIS E ARRENDAMENTOS - PRINCIPAL	48.000		
1.3.1.0.01.1.1.0007 (141)	ALUGUÉIS E ARRENDAMENTOS BENS IMÓVEIS	48.000		
1.3.2.0.00.0.0.0000	VALORES MOBILIÁRIOS		1.920.000	
1.3.2.1.00.0.0.0000	JUROS E CORREÇÕES MONETÁRIAS		1.920.000	
1.3.2.1.00.1.0.0000	REMUNERAÇÃO DE DEPÓSITOS BANCÁRIOS	1.920.000		
1.3.2.1.00.1.1.0000	REMUNERAÇÃO DE DEPÓSITOS BANCÁRIOS - PRINCIPAL	1.920.000		
1.3.2.1.00.1.1.0065 (141)	RENDIMENTO APLICAÇÃO CURTO PRAZO EM CONTA CORRENTE - FUNDOS ESPECIAIS	1.920.000		
1.6.0.0.00.0.0.0000	RECEITA DE SERVIÇOS		2.169.000	
1.6.1.0.00.0.0.0000	SERVIÇOS ADMINISTRATIVOS E COMERCIAIS GERAIS		2.169.000	
1.6.1.0.02.0.0.0000	INSCRIÇÃO EM CONCURSOS E PROCESSOS SELETIVOS	2.169.000		
1.6.1.0.02.1.0.0000	INSCRIÇÃO EM CONCURSOS E PROCESSOS SELETIVOS	2.169.000		
1.6.1.0.02.1.1.0000	INSCRIÇÃO EM CONCURSOS E PROCESSOS SELETIVOS - PRINCIPAL	2.169.000		
1.6.1.0.02.1.1.0007 (141)	INSCRIÇÃO EM CONCURSOS PÚBLICOS E PROCESSOS SELETIVOS	2.169.000		
1.9.0.0.00.0.0.0000	OUTRAS RECEITAS CORRENTES		217.000	
1.9.1.0.00.0.0.0000	MULTAS ADMINISTRATIVAS CONTRATUAIS E JUDICIAIS		24.000	
1.9.1.0.09.0.0.0000	MULTAS E JUROS PREVISTOS EM CONTRATOS	24.000		
1.9.1.0.09.1.0.0000	MULTAS E JUROS PREVISTOS EM CONTRATOS	24.000		
1.9.1.0.09.1.1.0000	MULTAS E JUROS PREVISTOS EM CONTRATOS - PRINCIPAL	24.000		
1.9.1.0.09.1.1.0009 (141)	MULTAS PROVENIENTES DA EXECUÇÃO TOTAL OU PARCIAL DOS CONTRATOS FIRMADOS	24.000		
1.9.2.0.00.0.0.0000	INDENIZAÇÕES, RESTITUIÇÕES E RESSARCIMENTOS		77.000	
1.9.2.1.00.0.0.0000	INDENIZAÇÕES		24.000	
1.9.2.1.03.0.0.0000	INDENIZAÇÃO POR SINISTRO	24.000		
1.9.2.1.03.1.0.0000	INDENIZAÇÃO POR SINISTRO	24.000		
1.9.2.1.03.1.1.0000	INDENIZAÇÃO POR SINISTRO - PRINCIPAL	24.000		
1.9.2.1.03.1.1.0006 (141)	INDENIZAÇÃO DE VEÍCULOS COM PERDA TOTAL	24.000		
1.9.2.2.00.0.0.0000	RESTITUIÇÕES		53.000	
1.9.2.2.06.0.0.0000	RESTITUIÇÃO DE DESPESAS DE EXERCÍCIOS ANTERIORES	11.000		
1.9.2.2.06.1.0.0000	RESTITUIÇÃO DE DESPESAS DE EXERCÍCIOS ANTERIORES	11.000		

DEMONSTRATIVO DA RECEITA — **R$ 1,00**

0750 - FUNDO ESPECIAL DE MODERNIZAÇÃO E APRIMORAMENTO FUNCIONAL DO MINISTÉRIO PÚBLICO

CÓDIGO	ESPECIFICAÇÃO	ALÍNEA / SUBALÍNEA	ORIGEM/ESPÉCIE/RUBRICA	CATEGORIA ECONÔMICA
1.9.2.2.06.1.1.0000	RESTITUIÇÃO DE DESPESAS DE EXERCÍCIOS ANTERIORES - PRINCIPAL	11.000		
1.9.2.2.06.1.1.0045 (141)	RESTITUIÇÃO DE PAGAMENTOS INDEVIDOS DE EXERCÍCIOS ANTERIORES - FUNDOS ESPECIAIS	11.000		
1.9.2.2.99.0.0.0000	OUTRAS RESTITUIÇÕES	42.000		
1.9.2.2.99.1.0.0000	OUTRAS RESTITUIÇÕES	42.000		
1.9.2.2.99.1.1.0000	OUTRAS RESTITUIÇÕES - PRINCIPAL	42.000		
1.9.2.2.99.1.1.0034 (141)	RESTITUIÇÃO DE PAGAMENTOS INDEVIDOS - FUNDOS ESPECIAIS	42.000		
1.9.9.0.00.0.0.0000	DEMAIS RECEITAS CORRENTES		116.000	
1.9.9.0.99.0.0.0000	OUTRAS RECEITAS	116.000		
1.9.9.0.99.1.0.0000	OUTRAS RECEITAS - PRIMÁRIAS	116.000		
1.9.9.0.99.1.1.0000	OUTRAS RECEITAS - PRIMÁRIAS - PRINCIPAL	116.000		
1.9.9.0.99.1.1.0056 (142)	RECEITA DE CONSIGNAÇÃO/FALTA	116.000		
2.0.0.0.00.0.0.0000	RECEITAS DE CAPITAL			257.000
2.2.0.0.00.0.0.0000	ALIENAÇÃO DE BENS		257.000	
2.2.1.0.00.0.0.0000	ALIENAÇÃO DE BENS MÓVEIS		257.000	
2.2.1.3.00.0.0.0000	ALIENAÇÃO DE BENS MÓVEIS E SEMOVENTES		257.000	
2.2.1.3.00.1.0.0000	ALIENAÇÃO DE BENS MÓVEIS E SEMOVENTES	257.000		
2.2.1.3.00.1.1.0000	ALIENAÇÃO DE BENS MÓVEIS E SEMOVENTES - PRINCIPAL	257.000		
2.2.1.3.00.1.1.0015 (124)	ALIENAÇÃO DE BENS MÓVEIS EM CONDIÇÕES DE USO	248.000		
2.2.1.3.00.1.1.0019 (124)	ALIENAÇÃO DE EQUIP. DE INFORMÁTICA EM LEILÃO - SUCATEADOS	8.000		
2.2.1.3.00.1.1.0020 (124)	ALIENAÇÃO DE MÁQ., APARELHOS, EQUIP. E FERRAMENTAS EM LEILÃO - SUCATEADOS	1.000		
	TOTAL DA RECEITA			25.461.000

FUNDOS ESPECIAIS **(R$ 1,00)**

DEMONSTRATIVO DAS DESPESAS POR FONTES DE RECURSOS, CONFORME OS PROJETOS, ATIVIDADES E OPERAÇÕES ESPECIAIS E AS CATEGORIAS ECONÔMICAS

0700 - MINISTÉRIO PÚBLICO

0750 - FUNDO ESPECIAL DE MODERNIZAÇÃO E APRIMORAMENTO FUNCIONAL DO MINISTÉRIO PÚBLICO

CÓDIGO	ESPECIFICAÇÃO	TOTAL	PROJETOS	ATIVIDADES	OPERAÇÕES ESPECIAIS	RESERVA DE CONTINGÊNCIA	CATEGORIA ECONÔMICA	
							CORRENTE	CAPITAL
137	Emolumentos e Custas Judiciais	20.850.000		20.850.000				20.850.000
141	Recursos Destinados a Fundos Especiais	4.238.000		4.238.000			4.238.000	
142	Recursos Vinculados a Ações e Programas Específicos	116.000		116.000			116.000	
124	RECURSOS DE ALIENAÇÃO DE BENS ATIVOS	257.000		257.000				257.000
	TOTAL	**25.461.000**		**25.461.000**			**4.354.000**	**21.107.000**

FUNDOS ESPECIAIS **(R$ 1,00)**

DEMONSTRATIVO DAS DESPESAS POR FONTES DE RECURSOS, CONFORME OS PROJETOS, ATIVIDADES E OPERAÇÕES ESPECIAIS E AS CATEGORIAS ECONÔMICAS

0800 - DEFENSORIA PÚBLICA DO ESTADO DE GOIÁS

CÓDIGO	ESPECIFICAÇÃO	TOTAL	PROJETOS	ATIVIDADES	OPERAÇÕES ESPECIAIS	RESERVA DE CONTINGÊNCIA	CATEGORIA ECONÔMICA	
							CORRENTE	CAPITAL
138	Emolumentos e Custas Extrajudiciais	8.688.000		8.688.000			3.533.000	5.155.000
141	Recursos Destinados a Fundos Especiais	3.557.000		3.557.000			3.010.000	547.000
163	Recursos de Encargos Legais e Honorários Advocatícios	227.000		227.000			10.000	217.000
290	CONVENIOS, AJUSTES E ACORDOS COM ORGAOS FEDERAIS	400.000		400.000			370.000	30.000
	TOTAL	**12.872.000**		**12.872.000**			**6.923.000**	**5.949.000**

DEMONSTRATIVO DA RECEITA

R$ 1,00

0850 - FUNDO DE MANUTENÇÃO E REAPARELHAMENTO DA DEFENSORIA PÚBLICA DO ESTADO DE GOIÁS - FUNDEPEG

CÓDIGO	ESPECIFICAÇÃO	ALÍNEA / SUBALÍNEA	ORIGEM/ESPÉCIE/RUBRICA	CATEGORIA ECONÔMICA
1.0.0.0.00.0.0.0000	RECEITAS CORRENTES			12.772.000
1.1.0.0.00.0.0.0000	IMPOSTOS, TAXAS E CONTRIBUIÇÕES DE MELHORIA		8.688.000	
1.1.2.0.00.0.0.0000	TAXAS		8.688.000	
1.1.2.8.00.0.0.0000	TAXAS ESPECÍFICAS DE ESTADOS, DF E MUNICÍPIOS		8.688.000	
1.1.2.8.02.0.0.0000	TAXAS PELA PRESTAÇÃO DE SERVIÇOS	8.688.000		
1.1.2.8.02.2.0.0000	TAXAS EXTRAJUDICIAIS	8.688.000		
1.1.2.8.02.2.1.0000	TAXAS EXTRAJUDICIAIS - PRINCIPAL	8.688.000		
1.1.2.8.02.2.1.0001 (138)	EMOLUMENTOS E CUSTAS EXTRAJUDICIAIS	8.688.000		
1.3.0.0.00.0.0.0000	RECEITA PATRIMONIAL		2.050.000	
1.3.2.0.00.0.0.0000	VALORES MOBILIÁRIOS		2.050.000	
1.3.2.1.00.0.0.0000	JUROS E CORREÇÕES MONETÁRIAS		2.050.000	
1.3.2.1.00.1.0.0000	REMUNERAÇÃO DE DEPÓSITOS BANCÁRIOS	2.050.000		
1.3.2.1.00.1.1.0000	REMUNERAÇÃO DE DEPÓSITOS BANCÁRIOS - PRINCIPAL	2.050.000		
1.3.2.1.00.1.1.0065 (141)	RENDIMENTO APLICAÇÃO CURTO PRAZO EM CONTA CORRENTE - FUNDOS ESPECIAIS	2.050.000		
1.6.0.0.00.0.0.0000	RECEITA DE SERVIÇOS		1.500.000	
1.6.1.0.00.0.0.0000	SERVIÇOS ADMINISTRATIVOS E COMERCIAIS GERAIS		1.500.000	
1.6.1.0.02.0.0.0000	INSCRIÇÃO EM CONCURSOS E PROCESSOS SELETIVOS	1.500.000		
1.6.1.0.02.1.0.0000	INSCRIÇÃO EM CONCURSOS E PROCESSOS SELETIVOS	1.500.000		
1.6.1.0.02.1.1.0000	INSCRIÇÃO EM CONCURSOS E PROCESSOS SELETIVOS - PRINCIPAL	1.500.000		
1.6.1.0.02.1.1.0007 (141)	INSCRIÇÃO EM CONCURSOS PÚBLICOS E PROCESSOS SELETIVOS	1.500.000		
1.7.0.0.00.0.0.0000	TRANSFERÊNCIAS CORRENTES		300.000	
1.7.1.0.00.0.0.0000	TRANSFERÊNCIAS DA UNIÃO E DE SUAS ENTIDADES		300.000	
1.7.1.8.00.0.0.0000	TRANSFERÊNCIAS DA UNIÃO - ESPECÍFICAS DE ESTADOS, DF E MUNICÍPIOS		300.000	
1.7.1.8.10.0.0.0000	TRANSFERÊNCIAS DE CONVÊNIOS DA UNIÃO E DE SUAS ENTIDADES	300.000		
1.7.1.8.10.9.0.0000	OUTRAS TRANSFERÊNCIAS DE CONVÊNIOS DA UNIÃO	300.000		
1.7.1.8.10.9.1.0000	OUTRAS TRANSFERÊNCIAS DE CONVÊNIOS DA UNIÃO - PRINCIPAL	300.000		
1.7.1.8.10.9.1.0023 (290)	OUTRAS TRANSFERÊNCIAS DE CONVÊNIOS DA UNIÃO - PRINCIPAL	300.000		
1.9.0.0.00.0.0.0000	OUTRAS RECEITAS CORRENTES		234.000	
1.9.2.0.00.0.0.0000	INDENIZAÇÕES, RESTITUIÇÕES E RESSARCIMENTOS		7.000	
1.9.2.2.00.0.0.0000	RESTITUIÇÕES		7.000	
1.9.2.2.06.0.0.0000	RESTITUIÇÃO DE DESPESAS DE EXERCÍCIOS ANTERIORES	7.000		
1.9.2.2.06.1.0.0000	RESTITUIÇÃO DE DESPESAS DE EXERCÍCIOS ANTERIORES	7.000		
1.9.2.2.06.1.1.0000	RESTITUIÇÃO DE DESPESAS DE EXERCÍCIOS ANTERIORES - PRINCIPAL	7.000		
1.9.2.2.06.1.1.0045 (141)	RESTITUIÇÃO DE PAGAMENTOS INDEVIDOS DE EXERCÍCIOS ANTERIORES - FUNDOS ESPECIAIS	7.000		
1.9.9.0.00.0.0.0000	DEMAIS RECEITAS CORRENTES		227.000	
1.9.9.0.12.0.0.0000	ENCARGOS LEGAIS PELA INSCRIÇÃO EM DÍVIDA ATIVA E RECEITAS DE ÔNUS DE SUCUMBÊNCIA	227.000		

DEMONSTRATIVO DA RECEITA R$ 1,00

0850 - FUNDO DE MANUTENÇÃO E REAPARELHAMENTO DA DEFENSORIA PÚBLICA DO ESTADO DE GOIÁS - FUNDEPEG

CÓDIGO	ESPECIFICAÇÃO	ALÍNEA / SUBALÍNEA	ORIGEM/ESPÉCIE/RUBRICA	CATEGORIA ECONÔMICA
1.9.9.0.12.2.0.0000	ÔNUS DE SUCUMBÊNCIA	227.000		
1.9.9.0.12.2.1.0000	ÔNUS DE SUCUMBÊNCIA - PRINCIPAL	227.000		
1.9.9.0.12.2.1.0003 (163)	ÔNUS DE SUCUMBÊNCIA - FONTES DE RECURSOS VINCULADOS	227.000		
2.0.0.0.00.0.0.0000	RECEITAS DE CAPITAL			100.000
2.4.0.0.00.0.0.0000	TRANSFERÊNCIAS DE CAPITAL		100.000	
2.4.1.0.00.0.0.0000	TRANSFERÊNCIAS DA UNIÃO E DE SUAS ENTIDADES		100.000	
2.4.1.8.00.0.0.0000	TRANSFERÊNCIAS DA UNIÃO - ESPECÍFICAS DE ESTADOS, DF E MUNICÍPIOS		100.000	
2.4.1.8.10.0.0.0000	TRANSFERÊNCIA DE CONVÊNIOS DA UNIÃO E DE SUAS ENTIDADES	100.000		
2.4.1.8.10.9.0.0000	OUTRAS TRANSFERÊNCIAS DE CONVÊNIOS DA UNIÃO	100.000		
2.4.1.8.10.9.1.0000	OUTRAS TRANSFERÊNCIAS DE CONVÊNIOS DA UNIÃO - PRINCIPAL	100.000		
2.4.1.8.10.9.1.0014 (290)	TRANSF. DE CONVÊNIOS DA UNIÃO P/ GESTÃO E PLANEJAMENTO GOVERNAMENTAL ADMINISTRATIVO - PRINCIPAL	100.000		
	TOTAL DA RECEITA			12.872.000

FUNDOS ESPECIAIS **(R$ 1,00)**

DEMONSTRATIVO DAS DESPESAS POR FONTES DE RECURSOS, CONFORME OS PROJETOS, ATIVIDADES E OPERAÇÕES ESPECIAIS E AS CATEGORIAS ECONÔMICAS

0800 - DEFENSORIA PÚBLICA DO ESTADO DE GOIÁS

0850 - FUNDO DE MANUTENÇÃO E REAPARELHAMENTO DA DEFENSORIA PÚBLICA DO ESTADO DE GOIÁS - FUNDEPEG

CÓDIGO	ESPECIFICAÇÃO	TOTAL	PROJETOS	ATIVIDADES	OPERAÇÕES ESPECIAIS	RESERVA DE CONTINGÊNCIA	CATEGORIA ECONÔMICA	
							CORRENTE	CAPITAL
138	Emolumentos e Custas Extrajudiciais	8.688.000		8.688.000			3.533.000	5.155.000
141	Recursos Destinados a Fundos Especiais	3.557.000		3.557.000			3.010.000	547.000
163	Recursos de Encargos Legais e Honorários Advocatícios	227.000		227.000			10.000	217.000
290	CONVENIOS, AJUSTES E ACORDOS COM ORGAOS FEDERAIS	400.000		400.000			370.000	30.000
	TOTAL	**12.872.000**		**12.872.000**			**6.923.000**	**5.949.000**

Economia
Secretaria de Estado de Economia
GOIÁS
É POR VOCÊ QUE A GENTE FAZ
GOVERNO DO ESTADO
ORÇAMENTO GERAL
2021
Orçamento de Investimento das Empresas
POLÍCIA MILITAR

SUMÁRIO GERAL DO ORÇAMENTO DE INVESTIMENTO DAS EMPRESAS

EXERCÍCIO DE 2021 — **EM R$ 1,00**

FONTES		APLICAÇÕES	
TESOURO DO ESTADO		INVESTIMENTOS	1.410.769.000
RECURSOS PRÓPRIOS	771.820.000	INVERSÕES FINANCEIRAS	
OPERAÇÕES DE CRÉDITOS	571.464.000		
CONVÊNIOS	67.485.000		
TOTAL	1.410.769.000	TOTAL	1.410.769.000

DEMONSTRATIVO DAS RECEITAS POR EMPRESAS, CONFORME AS CATEGORIAS ECONÔMICAS

EXERCÍCIO DE 2021 — **EM R$ 1,00**

CÓDIGO	EMPRESAS	CORRENTE	CAPITAL	TOTAL
2192	SANEAGO	453.257.000	634.804.000	1.088.061.000
2196	CELG G T	289.181.000		289.181.000
3190	GOIASGÁS		800.000	800.000
3290	CEASA	2.596.000		2.596.000
3390	GOIASFOMENTO	4.145.000		4.145.000
3391	CODEGO	25.948.000		25.948.000
3392	GOIASPARCERIAS	38.000		38.000
	TOTAL	775.165.000	635.604.000	1.410.769.000

DEMONSTRATIVO DOS INVESTIMENTOS POR EMPRESAS, SEGUNDO AS FONTES DE FINANCIAMENTO

EXERCÍCIO DE 2021 — **EM R$ 1,00**

CÓDIGO	EMPRESAS	TESOURO ESTADO	RECURSOS PRÓPRIOS	OPERAÇÕES DE CRÉDITO	CONVÊNIOS	TOTAL
2192	SANEAGO		453.257.000	567.319.000	67.485.000	1.088.061.000
2196	CELG G T		289.181.000			289.181.000
3190	GOIASGÁS		800.000			800.000
3290	CEASA		2.596.000			2.596.000
3390	GOIASFOMENTO			4.145.000		4.145.000
3391	CODEGO		25.948.000			25.948.000
3392	GOIASPARCERIAS		38.000			38.000
	TOTAL		771.820.000	571.464.000	67.485.000	1.410.769.000

DEMONSTRATIVO DAS DESPESAS POR EMPRESA, CONSOLIDANDO PROJETOS E ATIVIDADES

EXERCÍCIO DE 2021

EM R$ 1,00

CÓDIGO	EMPRESAS	PROJETOS	ATIVIDADES	TOTAL
2192	SANEAGO		1.088.061.000	1.088.061.000
2196	CELG G T	289.181.000		289.181.000
3190	GOIASGÁS	800.000		800.000
3290	CEASA	2.596.000		2.596.000
3390	GOIASFOMENTO	4.145.000		4.145.000
3391	CODEGO	25.948.000		25.948.000
3392	GOIASPARCERIAS		38.000	38.000
	TOTAL	322.670.000	1.088.099.000	1.410.769.000

DEMONSTRATIVO DAS DESPESAS POR EMPRESA, CONFORME AS CATEGORIAS ECONÔMICAS

EXERCÍCIO DE 2021

EM R$ 1,00

CÓDIGO	EMPRESAS	CORRENTE	CAPITAL	TOTAL
2192	SANEAGO		1.088.061.000	1.088.061.000
2196	CELG G T		289.181.000	289.181.000
3190	GOIASGÁS		800.000	800.000
3290	CEASA		2.596.000	2.596.000
3390	GOIASFOMENTO		4.145.000	4.145.000
3391	CODEGO		25.948.000	25.948.000
3392	GOIASPARCERIAS		38.000	38.000
	TOTAL		1.410.769.000	1.410.769.000

DEMONSTRATIVO DA DESPESA CONFORME AS FONTES DE RECURSO - 2021 **R$ 1,00**

PROGRAMA: 1012 - PROGRAMA DA JUVENTUDE

OBJETIVO	TOTAL	TESOURO	OUTRAS
Criar condições para efetivação da cidadania participativa da juventude através da implementação de ações orientadas para os jovens, prioritariamente aqueles de famílias de baixa renda, formando lideranças e capacitando-os para contribuir com o desenvolvimento de Goiás.	4.145.000	0	4.145.000

AÇÃO	TÍTULO	PRODUTO(UNIDADE)	META	VALOR	UNIDADE ORÇAMENTÁRIA EXECUTORA
3016	CONSTRUÇÃO, AMPLIAÇÃO E MODERNIZAÇÃO TECNOLÓGICA DA SEDE DA GOIÁSFOMENTO.	num	90	4.145.000	3390 - AGÊNCIA DE FOMENTO DE GOIÁS S/A - GOIASFOMENTO

PROGRAMA: 1015 - GOIÁS EMPREENDEDOR

OBJETIVO	TOTAL	TESOURO	OUTRAS
Atendimento de demandas da sociedade por meio de programas e políticas públicas conforme Plano Plurianual 2020-2023.	1.636.000	0	1.636.000

AÇÃO	TÍTULO	PRODUTO(UNIDADE)	META	VALOR	UNIDADE ORÇAMENTÁRIA EXECUTORA
3047	EXPANSÃO E REVITALIZAÇÃO DA INFRAESTRUTURA DA CEASA/GO	UN	3	1.636.000	3290 - CENTRAIS DE ABASTECIMENTO DE GOIÁS S/A - CEASA - GO

PROGRAMA: 1015 - PROGRAMA DE APOIO E PROMOÇÃO A CULTURA GOIANA

OBJETIVO	TOTAL	TESOURO	OUTRAS
Promover e apoiar a cultura goiana, realizando um conjunto de ações com vistas a difundir e fortalecer atividades culturais nas áreas de música, dança, literatura, artes visuais, audiovisuais, cênicas, bem como levar a nossa arte a todos os cantos do Estado e do País.	25.948.000	0	25.948.000

AÇÃO	TÍTULO	PRODUTO(UNIDADE)	META	VALOR	UNIDADE ORÇAMENTÁRIA EXECUTORA
3023	OBRAS E SERVIÇOS DE ENGENHARIA E MEIO AMBIENTE	num	7	25.948.000	3391 - COMPANHIA DE DESENVOLVIMENTO ECONÔMICO DE GOIÁS - CODEGO

DEMONSTRATIVO DA DESPESA CONFORME AS FONTES DE RECURSO - 2021 R$ 1,00

PROGRAMA: 1016 - EQUILÍBRIO FISCAL PARA O DESENVOLVIMENTO

OBJETIVO	TOTAL	TESOURO	OUTRAS
Atendimento de demandas da sociedade por meio de programas e políticas públicas conforme Plano Plurianual 2020-2023.	38.000	0	38.000

AÇÃO	TÍTULO	PRODUTO(UNIDADE)	META	VALOR	UNIDADE ORÇAMENTÁRIA EXECUTORA
2065	VIABILIZAR A IMPLEMENTAÇÃO DO PROGRAMA DE PARCERIAS PÚBLICO-PRIVADAS	percen	100	38.000	3392 - COMPANHIA DE INVESTIMENTO E PARCERIAS DO ESTADO DE GOIÁS - GOIASPARCERIAS

PROGRAMA: 1029 - MATRIZ ENERGETICA DE GOIÁS

OBJETIVO	TOTAL	TESOURO	OUTRAS
Atendimento de demandas da sociedade por meio de programas e políticas públicas conforme Plano Plurianual 2020-2023.	289.981.000	0	289.981.000

AÇÃO	TÍTULO	PRODUTO(UNIDADE)	META	VALOR	UNIDADE ORÇAMENTÁRIA EXECUTORA
3035	GÁS NATURAL EM GOIÁS	num	1	800.000	3190 - AGÊNCIA GOIANA DE GÁS CANALIZADO S/A - GOIÁSGÁS
3036	EXPANSÃO E MELHORIA DA GERAÇÃO DE ENERGIA ELÉTRICA	num	5	124.904.000	2196 - CELG GERAÇÃO E TRANSMISSÃO S.A. - CELG G T
3037	EXPANSÃO E MELHORIA DA TRANSMISSÃO DE ENERGIA ELÉTRICA	num	2	161.277.000	2196 - CELG GERAÇÃO E TRANSMISSÃO S.A. - CELG G T
3038	MODERNIZAÇÃO E MELHORAMENTO DAS INSTALAÇÕES ADMINISTRATIVAS	percen	25	3.000.000	2196 - CELG GERAÇÃO E TRANSMISSÃO S.A. - CELG G T

PROGRAMA: 1040 - ASSISTÊNCIA SOCIAL E PROMOÇÃO DA CIDADANIA

OBJETIVO	TOTAL	TESOURO	OUTRAS
Atendimento de demandas da sociedade por meio de programas e políticas públicas conforme Plano Plurianual 2020-2023.	960.000	0	960.000

AÇÃO	TÍTULO	PRODUTO(UNIDADE)	META	VALOR	UNIDADE ORÇAMENTÁRIA EXECUTORA
3046	ALIMENTAÇÃO SAUDÁVEL	t	1200	960.000	3290 - CENTRAIS DE ABASTECIMENTO DE GOIÁS S/A - CEASA - GO

DEMONSTRATIVO DA DESPESA CONFORME AS FONTES DE RECURSO - 2021 R$ 1,00

PROGRAMA: 1040 - ASSISTÊNCIA SOCIAL E PROMOÇÃO DA CIDADANIA

AÇÃO	TÍTULO	PRODUTO(UNIDADE)	META	VALOR	UNIDADE ORÇAMENTÁRIA EXECUTORA

PROGRAMA: 1042 - SANEAMENTO E SUSTENTABILIDADE

OBJETIVO	TOTAL	TESOURO	OUTRAS
Atendimento de demandas da sociedade por meio de programas e políticas públicas conforme Plano Plurianual 2020-2023.	1.088.061.000	0	1.088.061.000

AÇÃO	TÍTULO	PRODUTO(UNIDADE)	META	VALOR	UNIDADE ORÇAMENTÁRIA EXECUTORA
2146	IMPLANTAR E AMPLIAR INFRAESTRUTURA DO SISTEMA DE ABASTECIMENTO DE ÁGUA E DO SISTEMA DE ESGOTAMENTO SANITÁRIO.	percen	100	1.088.061.000	2192 - SANEAMENTO DE GOIÁS S/A - SANEAGO

DESCRIÇÃO DOS PROGRAMAS POR OBJETIVOS, AÇÕES E METAS - 2021

ÓRGÃO: SECRETARIA DE ESTADO DE MEIO AMBIENTE E DESENVOLVIMENTO SUSTENTÁVEL - ENTIDADES JURISDICIONADAS	CÓDIGO: 2160
UNIDADE: SANEAMENTO DE GOIÁS S/A - SANEAGO	CÓDIGO: 2192

NOME DO PROGRAMA	DESCRIÇÃO DO OBJETIVO	AÇÕES	UN. MEDIDA	METAS	CUSTO
1042 - SANEAMENTO E SUSTENTABILIDADE	Atendimento de demandas da sociedade por meio de programas e políticas públicas conforme Plano Plurianual 2020-2023.	2146 - IMPLANTAR E AMPLIAR INFRAESTRUTURA DO SISTEMA DE ABASTECIMENTO DE ÁGUA E DO SISTEMA DE ESGOTAMENTO SANITÁRIO.	percen	100	1.088.061.000
				TOTAL	1.088.061.000

DEMONSTRATIVO DA RECEITA CONFORME AS FONTES DE RECURSOS - 2021

ÓRGÃO: SECRETARIA DE ESTADO DE MEIO AMBIENTE E DESENVOLVIMENTO SUSTENTÁVEL - ENTIDADES JURISDICIONADAS	CÓDIGO: 2160
UNIDADE: SANEAMENTO DE GOIÁS S/A - SANEAGO	CÓDIGO: 2192

RECEITAS	TESOURO	OUTRAS FONTES	TOTAL
DIRETAMENTE ARRECADADAS		453.257.000	453.257.000
CONVÊNIOS/AJUSTES/ACORDOS		67.485.000	67.485.000
OPERAÇÕES DE CRÉDITO		567.319.000	567.319.000
TOTAL		1.088.061.000	1.088.061.000

DEMONSTRATIVO DA RECEITA CONFORME AS CATEGORIAS ECONÔMICAS - 2021

ÓRGÃO: SECRETARIA DE ESTADO DE MEIO AMBIENTE E DESENVOLVIMENTO SUSTENTÁVEL - ENTIDADES JURISDICIONADAS	CÓDIGO: 2160
UNIDADE: SANEAMENTO DE GOIÁS S/A - SANEAGO	CÓDIGO: 2192

CÓDIGO	CLASSIFICAÇÃO	FONTE	SUBCATEGORIA	CATEGORIA
1.0.0.0.00.0.0.0000	RECEITAS CORRENTES			453.257.000
1.6.0.0.00.0.0.0000	RECEITA DE SERVIÇOS		453.257.000	
1.6.9.0.00.0.0.0000	OUTROS SERVIÇOS	453.257.000		
1.6.9.0.99.0.0.0000	OUTROS SERVIÇOS	453.257.000		
1.6.9.0.99.1.0.0000	OUTROS SERVIÇOS	453.257.000		
1.6.9.0.99.1.1.0000	OUTROS SERVIÇOS - PRINCIPAL	453.257.000		
1.6.9.0.99.1.1.0004	RECEITA DE SERVIÇOS DE FORNECIMENTO DE ÁGUA E COLETA DE ESGOTO	453.257.000		
2.0.0.0.00.0.0.0000	RECEITAS DE CAPITAL			634.804.000
2.1.0.0.00.0.0.0000	OPERAÇÕES DE CRÉDITO		567.319.000	
2.1.1.0.00.0.0.0000	OPERAÇÕES DE CRÉDITO - MERCADO INTERNO	567.319.000		
2.1.1.8.00.0.0.0000	OPERAÇÕES DE CRÉDITO - MERCADO INTERNO - ESTADOS/DF/MUNICÍPIOS	567.319.000		
2.1.1.8.01.0.0.0000	OPERAÇÕES DE CRÉDITO INTERNAS DE ESTADOS/DF/MUNICÍPIOS	567.319.000		
2.1.1.8.01.3.0.0000	OPERAÇÕES DE CRÉDITO INTERNAS PARA PROGRAMAS DE SANEAMENTO	567.319.000		
2.1.1.8.01.3.1.0000	OPERAÇÕES DE CRÉDITO INTERNAS PARA PROGRAMAS DE SANEAMENTO - PRINCIPAL	567.319.000		
2.1.1.8.01.3.1.0001	OPERAÇÕES DE CRÉDITO INTERNAS PARA PROGRAMAS DE SANEAMENTO - PRINCIPAL	567.319.000		
2.4.0.0.00.0.0.0000	TRANSFERÊNCIAS DE CAPITAL		67.485.000	
2.4.1.0.00.0.0.0000	TRANSFERÊNCIAS DA UNIÃO E DE SUAS ENTIDADES	67.485.000		
2.4.1.8.00.0.0.0000	TRANSFERÊNCIAS DA UNIÃO - ESPECÍFICAS DE ESTADOS, DF E MUNICÍPIOS	67.485.000		
2.4.1.8.10.0.0.0000	TRANSFERÊNCIA DE CONVÊNIOS DA UNIÃO E DE SUAS ENTIDADES	67.485.000		
2.4.1.8.10.5.0.0000	TRANSFERÊNCIAS DE CONVÊNIOS DA UNIÃO DESTINADAS A PROGRAMAS DE SANEAMENTO BÁSICO	67.485.000		
2.4.1.8.10.5.1.0000	TRANSFERÊNCIAS DE CONVÊNIOS DA UNIÃO DESTINADAS A PROGRAMAS DE SANEAMENTO BÁSICO - PRINCIPAL	67.485.000		
2.4.1.8.10.5.1.0001	TRANSFERÊNCIAS DE CONVÊNIOS DA UNIÃO DESTINADAS A	67.485.000		

DEMONSTRATIVO DA RECEITA CONFORME AS CATEGORIAS ECONÔMICAS - 2021

ÓRGÃO: SECRETARIA DE ESTADO DE MEIO AMBIENTE E DESENVOLVIMENTO SUSTENTÁVEL - ENTIDADES JURISDICIONADAS	CÓDIGO: 2160
UNIDADE: SANEAMENTO DE GOIÁS S/A - SANEAGO	CÓDIGO: 2192

CÓDIGO	CLASSIFICAÇÃO	FONTE	SUBCATEGORIA	CATEGORIA
	PROGRAMAS DE SANEAMENTO BÁSICO			

TOTAL DA RECEITA 1.088.061.000

DEMONSTRATIVO DAS DESPESAS CONFORME AS CATEGORIAS ECONÔMICAS - 2021

ÓRGÃO: SECRETARIA DE ESTADO DE MEIO AMBIENTE E DESENVOLVIMENTO SUSTENTÁVEL - ENTIDADES JURISDICIONADAS	CÓDIGO: 2160
UNIDADE: SANEAMENTO DE GOIÁS S/A - SANEAGO	CÓDIGO: 2192

GRUPO DE DESPESA	CORRENTE	CAPITAL	TOTAL
1 - PESSOAL E ENCARGOS SOCIAIS			
3 - OUTRAS DESPESAS CORRENTES			
4 - INVESTIMENTOS		1.088.061.000	1.088.061.000
5 - INVERSÕES FINANCEIRAS			
TOTAL		1.088.061.000	1.088.061.000

DESCRIÇÃO DOS PROGRAMAS POR OBJETIVOS, AÇÕES E METAS - 2021

ÓRGÃO: SECRETARIA DE ESTADO DE MEIO AMBIENTE E DESENVOLVIMENTO SUSTENTÁVEL - ENTIDADES JURISDICIONADAS	CÓDIGO: 2160
UNIDADE: CELG GERAÇÃO E TRANSMISSÃO S.A. - CELG G T	CÓDIGO: 2196

NOME DO PROGRAMA	DESCRIÇÃO DO OBJETIVO	AÇÕES	UN. MEDIDA	METAS	CUSTO
1029 - MATRIZ ENERGETICA DE GOIÁS	Atendimento de demandas da sociedade por meio de programas e políticas públicas conforme Plano Plurianual 2020-2023.	3036 - EXPANSÃO E MELHORIA DA GERAÇÃO DE ENERGIA ELÉTRICA	num	5	124.904.000
		3037 - EXPANSÃO E MELHORIA DA TRANSMISSÃO DE ENERGIA ELÉTRICA	num	2	161.277.000
		3038 - MODERNIZAÇÃO E MELHORAMENTO DAS INSTALAÇÕES ADMINISTRATIVAS	percen	25	3.000.000
				TOTAL	289.181.000

DEMONSTRATIVO DA RECEITA CONFORME AS FONTES DE RECURSOS - 2021

ÓRGÃO: SECRETARIA DE ESTADO DE MEIO AMBIENTE E DESENVOLVIMENTO SUSTENTÁVEL - ENTIDADES JURISDICIONADAS	CÓDIGO: 2160
UNIDADE: CELG GERAÇÃO E TRANSMISSÃO S.A. - CELG G T	CÓDIGO: 2196

RECEITAS	TESOURO	OUTRAS FONTES	TOTAL
DIRETAMENTE ARRECADADAS		289.181.000	289.181.000
TOTAL		289.181.000	289.181.000

DEMONSTRATIVO DA RECEITA CONFORME AS CATEGORIAS ECONÔMICAS - 2021

ÓRGÃO: SECRETARIA DE ESTADO DE MEIO AMBIENTE E DESENVOLVIMENTO SUSTENTÁVEL - ENTIDADES JURISDICIONADAS	CÓDIGO: 2160
UNIDADE: CELG GERAÇÃO E TRANSMISSÃO S.A. - CELG G T	CÓDIGO: 2196

CÓDIGO	CLASSIFICAÇÃO	FONTE	SUBCATEGORIA	CATEGORIA
1.0.0.0.00.0.0.0000	RECEITAS CORRENTES			289.181.000
1.3.0.0.00.0.0.0000	RECEITA PATRIMONIAL		289.181.000	
1.3.1.0.00.0.0.0000	EXPLORAÇÃO DO PATRIMÔNIO IMOBILIÁRIO DO ESTADO	289.181.000		
1.3.1.0.02.0.0.0000	CONCESSÃO, PERMISSÃO, AUTORIZAÇÃO OU CESSÃO DO DIREITO DE USO DE BENS IMÓVEIS PÚBLICOS	289.181.000		
1.3.1.0.02.1.0.0000	CONCESSÃO, PERMISSÃO, AUTORIZAÇÃO OU CESSÃO DO DIREITO DE USO DE BENS IMÓVEIS PÚBLICOS	289.181.000		
1.3.1.0.02.1.1.0000	CONCESSÃO, PERMISSÃO, AUTORIZAÇÃO OU CESSÃO DO DIREITO DE USO DE BENS IMÓVEIS PÚBLICOS - PRINCIPAL	289.181.000		
1.3.1.0.02.1.1.0019	OUTRAS RECEITAS DE CONCESSÕES E PERMISSÕES - DIREITOS DE USO DE BENS PÚBLICOS	289.181.000		

TOTAL DA RECEITA 289.181.000

DEMONSTRATIVO DAS DESPESAS CONFORME AS CATEGORIAS ECONÔMICAS - 2021

ÓRGÃO: SECRETARIA DE ESTADO DE MEIO AMBIENTE E DESENVOLVIMENTO SUSTENTÁVEL - ENTIDADES JURISDICIONADAS	CÓDIGO: 2160
UNIDADE: CELG GERAÇÃO E TRANSMISSÃO S.A. - CELG G T	CÓDIGO: 2196

GRUPO DE DESPESA	CORRENTE	CAPITAL	TOTAL
1 - PESSOAL E ENCARGOS SOCIAIS			
3 - OUTRAS DESPESAS CORRENTES			
4 - INVESTIMENTOS		289.181.000	289.181.000
5 - INVERSÕES FINANCEIRAS			
TOTAL		289.181.000	289.181.000

DESCRIÇÃO DOS PROGRAMAS POR OBJETIVOS, AÇÕES E METAS - 2021

ÓRGÃO: SECRETARIA DE ESTADO DE DESENVOLVIMENTO E INOVAÇÃO - ENTIDADES JURISDICIONADAS	CÓDIGO: 3160
UNIDADE: AGÊNCIA GOIANA DE GÁS CANALIZADO S/A - GOIÁSGÁS	CÓDIGO: 3190

NOME DO PROGRAMA	DESCRIÇÃO DO OBJETIVO	AÇÕES	UN. MEDIDA	METAS	CUSTO
1029 - MATRIZ ENERGETICA DE GOIÁS	Atendimento de demandas da sociedade por meio de programas e políticas públicas conforme Plano Plurianual 2020-2023.	3035 - GÁS NATURAL EM GOIÁS	num	1	800.000
				TOTAL	800.000

DEMONSTRATIVO DA RECEITA CONFORME AS FONTES DE RECURSOS - 2021	
ÓRGÃO: SECRETARIA DE ESTADO DE DESENVOLVIMENTO E INOVAÇÃO - ENTIDADES JURISDICIONADAS	CÓDIGO: 3160
UNIDADE: AGÊNCIA GOIANA DE GÁS CANALIZADO S/A - GOIÁSGÁS	CÓDIGO: 3190

RECEITAS	TESOURO	OUTRAS FONTES	TOTAL
DIRETAMENTE ARRECADADAS		800.000	800.000
TOTAL		800.000	800.000

DEMONSTRATIVO DA RECEITA CONFORME AS CATEGORIAS ECONÔMICAS - 2021

ÓRGÃO: SECRETARIA DE ESTADO DE DESENVOLVIMENTO E INOVAÇÃO - ENTIDADES JURISDICIONADAS	CÓDIGO: 3160
UNIDADE: AGÊNCIA GOIANA DE GÁS CANALIZADO S/A - GOIÁSGÁS	CÓDIGO: 3190

CÓDIGO	CLASSIFICAÇÃO	FONTE	SUBCATEGORIA	CATEGORIA
2.0.0.0.00.0.0.0000	RECEITAS DE CAPITAL			800.000
2.9.0.0.00.0.0.0000	OUTRAS RECEITAS DE CAPITAL		800.000	
2.9.1.0.00.0.0.0000	INTEGRALIZAÇÃO DE CAPITAL SOCIAL	800.000		
2.9.1.0.00.1.0.0000	INTEGRALIZAÇÃO DE CAPITAL SOCIAL	800.000		
2.9.1.0.00.1.1.0000	INTEGRALIZAÇÃO DE CAPITAL SOCIAL - PRINCIPAL	800.000		
2.9.1.0.00.1.1.0001	INTEGRALIZAÇÃO DE CAPITAL SOCIAL - PRINCIPAL	800.000		
	TOTAL DA RECEITA			800.000

DEMONSTRATIVO DAS DESPESAS CONFORME AS CATEGORIAS ECONÔMICAS - 2021

ÓRGÃO: SECRETARIA DE ESTADO DE DESENVOLVIMENTO E INOVAÇÃO - ENTIDADES JURISDICIONADAS	CÓDIGO: 3160
UNIDADE: AGÊNCIA GOIANA DE GÁS CANALIZADO S/A - GOIÁSGÁS	CÓDIGO: 3190

GRUPO DE DESPESA	CORRENTE	CAPITAL	TOTAL
1 - PESSOAL E ENCARGOS SOCIAIS			
3 - OUTRAS DESPESAS CORRENTES			
4 - INVESTIMENTOS		800.000	800.000
5 - INVERSÕES FINANCEIRAS			
TOTAL		800.000	800.000

DESCRIÇÃO DOS PROGRAMAS POR OBJETIVOS, AÇÕES E METAS - 2021

ÓRGÃO: SECRETARIA DE ESTADO DE AGRICULTURA, PECUÁRIA E ABASTECIMENTO - ENTIDADES JURISDICIONADAS.	CÓDIGO: 3260
UNIDADE: CENTRAIS DE ABASTECIMENTO DE GOIÁS S/A - CEASA - GO	CÓDIGO: 3290

NOME DO PROGRAMA	DESCRIÇÃO DO OBJETIVO	AÇÕES	UN. MEDIDA	METAS	CUSTO
1015 - GOIÁS EMPREENDEDOR	Atendimento de demandas da sociedade por meio de programas e políticas públicas conforme Plano Plurianual 2020-2023.	3047 - EXPANSÃO E REVITALIZAÇÃO DA INFRAESTRUTURA DA CEASA/GO	UN	3	1.636.000
1040 - ASSISTÊNCIA SOCIAL E PROMOÇÃO DA CIDADANIA	Atendimento de demandas da sociedade por meio de programas e políticas públicas conforme Plano Plurianual 2020-2023.	3046 - ALIMENTAÇÃO SAUDÁVEL	t	1200	960.000
				TOTAL	2.596.000

DEMONSTRATIVO DA RECEITA CONFORME AS FONTES DE RECURSOS - 2021

ÓRGÃO: SECRETARIA DE ESTADO DE AGRICULTURA, PECUÁRIA E ABASTECIMENTO - ENTIDADES JURISDICIONADAS.	CÓDIGO: 3260
UNIDADE: CENTRAIS DE ABASTECIMENTO DE GOIÁS S/A - CEASA - GO	CÓDIGO: 3290

RECEITAS	TESOURO	OUTRAS FONTES	TOTAL
DIRETAMENTE ARRECADADAS		2.596.000	2.596.000
TOTAL		2.596.000	2.596.000

DEMONSTRATIVO DA RECEITA CONFORME AS CATEGORIAS ECONÔMICAS - 2021

ÓRGÃO: SECRETARIA DE ESTADO DE AGRICULTURA, PECUÁRIA E ABASTECIMENTO - ENTIDADES JURISDICIONADAS.	CÓDIGO: 3260
UNIDADE: CENTRAIS DE ABASTECIMENTO DE GOIÁS S/A - CEASA - GO	CÓDIGO: 3290

CÓDIGO	CLASSIFICAÇÃO	FONTE	SUBCATEGORIA	CATEGORIA
1.0.0.0.00.0.0.0000	RECEITAS CORRENTES			2.596.000
1.3.0.0.00.0.0.0000	RECEITA PATRIMONIAL		2.596.000	
1.3.1.0.00.0.0.0000	EXPLORAÇÃO DO PATRIMÔNIO IMOBILIÁRIO DO ESTADO	2.596.000		
1.3.1.0.02.0.0.0000	CONCESSÃO, PERMISSÃO, AUTORIZAÇÃO OU CESSÃO DO DIREITO DE USO DE BENS IMÓVEIS PÚBLICOS	2.596.000		
1.3.1.0.02.1.0.0000	CONCESSÃO, PERMISSÃO, AUTORIZAÇÃO OU CESSÃO DO DIREITO DE USO DE BENS IMÓVEIS PÚBLICOS	2.596.000		
1.3.1.0.02.1.1.0000	CONCESSÃO, PERMISSÃO, AUTORIZAÇÃO OU CESSÃO DO DIREITO DE USO DE BENS IMÓVEIS PÚBLICOS - PRINCIPAL	2.596.000		
1.3.1.0.02.1.1.0019	OUTRAS RECEITAS DE CONCESSÕES E PERMISSÕES - DIREITOS DE USO DE BENS PÚBLICOS	2.596.000		

TOTAL DA RECEITA 2.596.000

DEMONSTRATIVO DAS DESPESAS CONFORME AS CATEGORIAS ECONÔMICAS - 2021

ÓRGÃO: SECRETARIA DE ESTADO DE AGRICULTURA, PECUÁRIA E ABASTECIMENTO - ENTIDADES JURISDICIONADAS.	CÓDIGO: 3260
UNIDADE: CENTRAIS DE ABASTECIMENTO DE GOIÁS S/A - CEASA - GO	CÓDIGO: 3290

GRUPO DE DESPESA	CORRENTE	CAPITAL	TOTAL
1 - PESSOAL E ENCARGOS SOCIAIS			
3 - OUTRAS DESPESAS CORRENTES			
4 - INVESTIMENTOS		2.596.000	2.596.000
5 - INVERSÕES FINANCEIRAS			
TOTAL		2.596.000	2.596.000

DESCRIÇÃO DOS PROGRAMAS POR OBJETIVOS, AÇÕES E METAS - 2021

ÓRGÃO: SECRETARIA DE ESTADO DE INDÚSTRIA, COMÉRCIO E SERVIÇOS - ENTIDADES JURISDICIONADAS	CÓDIGO: 3360
UNIDADE: AGÊNCIA DE FOMENTO DE GOIÁS S/A - GOIASFOMENTO	CÓDIGO: 3390

NOME DO PROGRAMA	DESCRIÇÃO DO OBJETIVO	AÇÕES	UN. MEDIDA	METAS	CUSTO
1012 - PROGRAMA DA JUVENTUDE	Criar condições para efetivação da cidadania participativa da juventude através da implementação de ações orientadas para os jovens, prioritariamente aqueles de famílias de baixa renda, formando lideranças e capacitando-os para contribuir com o desenvolvimento de Goiás.	3016 - CONSTRUÇÃO, AMPLIAÇÃO E MODERNIZAÇÃO TECNOLÓGICA DA SEDE DA GOIÁSFOMENTO.	num	90	4.145.000
				TOTAL	4.145.000

DEMONSTRATIVO DA RECEITA CONFORME AS FONTES DE RECURSOS - 2021

ÓRGÃO: SECRETARIA DE ESTADO DE INDÚSTRIA, COMÉRCIO E SERVIÇOS - ENTIDADES JURISDICIONADAS	CÓDIGO: 3360
UNIDADE: AGÊNCIA DE FOMENTO DE GOIÁS S/A - GOIASFOMENTO	CÓDIGO: 3390

RECEITAS	TESOURO	OUTRAS FONTES	TOTAL
OPERAÇÕES DE CRÉDITO		4.145.000	4.145.000
TOTAL		4.145.000	4.145.000

DEMONSTRATIVO DA RECEITA CONFORME AS CATEGORIAS ECONÔMICAS - 2021

ÓRGÃO: SECRETARIA DE ESTADO DE INDÚSTRIA, COMÉRCIO E SERVIÇOS - ENTIDADES JURISDICIONADAS	CÓDIGO: 3360
UNIDADE: AGÊNCIA DE FOMENTO DE GOIÁS S/A - GOIASFOMENTO	CÓDIGO: 3390

CÓDIGO	CLASSIFICAÇÃO	FONTE	SUBCATEGORIA	CATEGORIA
1.0.0.0.00.0.0.0000	RECEITAS CORRENTES			4.145.000
1.3.0.0.00.0.0.0000	RECEITA PATRIMONIAL		4.145.000	
1.3.2.0.00.0.0.0000	VALORES MOBILIÁRIOS	4.145.000		
1.3.2.1.00.0.0.0000	JUROS E CORREÇÕES MONETÁRIAS	4.145.000		
1.3.2.1.00.1.0.0000	REMUNERAÇÃO DE DEPÓSITOS BANCÁRIOS	4.145.000		
1.3.2.1.00.1.1.0000	REMUNERAÇÃO DE DEPÓSITOS BANCÁRIOS - PRINCIPAL	4.145.000		
1.3.2.1.00.1.1.0067	RECEITA DE APLICAÇÕES PELA GOIÁS FOMENTO	4.145.000		
	TOTAL DA RECEITA			4.145.000

DEMONSTRATIVO DAS DESPESAS CONFORME AS CATEGORIAS ECONÔMICAS - 2021

ÓRGÃO: SECRETARIA DE ESTADO DE INDÚSTRIA, COMÉRCIO E SERVIÇOS - ENTIDADES JURISDICIONADAS	CÓDIGO: 3360
UNIDADE: AGÊNCIA DE FOMENTO DE GOIÁS S/A - GOIASFOMENTO	CÓDIGO: 3390

GRUPO DE DESPESA	CORRENTE	CAPITAL	TOTAL
1 - PESSOAL E ENCARGOS SOCIAIS			
3 - OUTRAS DESPESAS CORRENTES			
4 - INVESTIMENTOS		4.145.000	4.145.000
5 - INVERSÕES FINANCEIRAS			
TOTAL		4.145.000	4.145.000

DESCRIÇÃO DOS PROGRAMAS POR OBJETIVOS, AÇÕES E METAS - 2021

ÓRGÃO: SECRETARIA DE ESTADO DE INDÚSTRIA, COMÉRCIO E SERVIÇOS - ENTIDADES JURISDICIONADAS	CÓDIGO: 3360
UNIDADE: COMPANHIA DE DESENVOLVIMENTO ECONÔMICO DE GOIÁS - CODEGO	CÓDIGO: 3391

NOME DO PROGRAMA	DESCRIÇÃO DO OBJETIVO	AÇÕES	UN. MEDIDA	METAS	CUSTO
1015 - PROGRAMA DE APOIO E PROMOÇÃO A CULTURA GOIANA	Promover e apoiar a cultura goiana, realizando um conjunto de ações com vistas a difundir e fortalecer atividades culturais nas áreas de música, dança, literatura, artes visuais, audiovisuais, cênicas, bem como levar a nossa arte a todos os cantos do Estado e do País.	3023 - OBRAS E SERVIÇOS DE ENGENHARIA E MEIO AMBIENTE	num	7	25.948.000
				TOTAL	25.948.000

DEMONSTRATIVO DA RECEITA CONFORME AS FONTES DE RECURSOS - 2021

ÓRGÃO: SECRETARIA DE ESTADO DE INDÚSTRIA, COMÉRCIO E SERVIÇOS - ENTIDADES JURISDICIONADAS	CÓDIGO: 3360
UNIDADE: COMPANHIA DE DESENVOLVIMENTO ECONÔMICO DE GOIÁS - CODEGO	CÓDIGO: 3391

RECEITAS	TESOURO	OUTRAS FONTES	TOTAL
DIRETAMENTE ARRECADADAS		25.948.000	25.948.000
TOTAL		25.948.000	25.948.000

DEMONSTRATIVO DA RECEITA CONFORME AS CATEGORIAS ECONÔMICAS - 2021

ÓRGÃO: SECRETARIA DE ESTADO DE INDÚSTRIA, COMÉRCIO E SERVIÇOS - ENTIDADES JURISDICIONADAS	CÓDIGO: 3360
UNIDADE: COMPANHIA DE DESENVOLVIMENTO ECONÔMICO DE GOIÁS - CODEGO	CÓDIGO: 3391

CÓDIGO	CLASSIFICAÇÃO	FONTE	SUBCATEGORIA	CATEGORIA
1.0.0.0.00.0.0.0000	RECEITAS CORRENTES			25.948.000
1.6.0.0.00.0.0.0000	RECEITA DE SERVIÇOS		25.948.000	
1.6.9.0.00.0.0.0000	OUTROS SERVIÇOS	25.948.000		
1.6.9.0.99.0.0.0000	OUTROS SERVIÇOS	25.948.000		
1.6.9.0.99.1.0.0000	OUTROS SERVIÇOS	25.948.000		
1.6.9.0.99.1.1.0000	OUTROS SERVIÇOS - PRINCIPAL	25.948.000		
1.6.9.0.99.1.1.0004	RECEITA DE SERVIÇOS DE FORNECIMENTO DE ÁGUA E COLETA DE ESGOTO	25.948.000		

TOTAL DA RECEITA 25.948.000

DEMONSTRATIVO DAS DESPESAS CONFORME AS CATEGORIAS ECONÔMICAS - 2021

ÓRGÃO: SECRETARIA DE ESTADO DE INDÚSTRIA, COMÉRCIO E SERVIÇOS - ENTIDADES JURISDICIONADAS	CÓDIGO: 3360
UNIDADE: COMPANHIA DE DESENVOLVIMENTO ECONÔMICO DE GOIÁS - CODEGO	CÓDIGO: 3391

GRUPO DE DESPESA	CORRENTE	CAPITAL	TOTAL
1 - PESSOAL E ENCARGOS SOCIAIS			
3 - OUTRAS DESPESAS CORRENTES			
4 - INVESTIMENTOS		25.948.000	25.948.000
5 - INVERSÕES FINANCEIRAS			
TOTAL		25.948.000	25.948.000

DESCRIÇÃO DOS PROGRAMAS POR OBJETIVOS, AÇÕES E METAS - 2021

ÓRGÃO: SECRETARIA DE ESTADO DE INDÚSTRIA, COMÉRCIO E SERVIÇOS - ENTIDADES JURISDICIONADAS	CÓDIGO: 3360
UNIDADE: COMPANHIA DE INVESTIMENTO E PARCERIAS DO ESTADO DE GOIÁS - GOIASPARCERIAS	CÓDIGO: 3392

NOME DO PROGRAMA	DESCRIÇÃO DO OBJETIVO	AÇÕES	UN. MEDIDA	METAS	CUSTO
1016 - EQUILÍBRIO FISCAL PARA O DESENVOLVIMENTO	Atendimento de demandas da sociedade por meio de programas e políticas públicas conforme Plano Plurianual 2020-2023.	2065 - VIABILIZAR A IMPLEMENTAÇÃO DO PROGRAMA DE PARCERIAS PÚBLICO-PRIVADAS	percen	100	38.000
				TOTAL	38.000

DEMONSTRATIVO DA RECEITA CONFORME AS FONTES DE RECURSOS - 2021	
ÓRGÃO: SECRETARIA DE ESTADO DE INDÚSTRIA, COMÉRCIO E SERVIÇOS - ENTIDADES JURISDICIONADAS	CÓDIGO: 3360
UNIDADE: COMPANHIA DE INVESTIMENTO E PARCERIAS DO ESTADO DE GOIÁS - GOIASPARCERIAS	CÓDIGO: 3392

RECEITAS	TESOURO	OUTRAS FONTES	TOTAL
DIRETAMENTE ARRECADADAS		38.000	38.000
TOTAL		38.000	38.000

DEMONSTRATIVO DA RECEITA CONFORME AS CATEGORIAS ECONÔMICAS - 2021

ÓRGÃO: SECRETARIA DE ESTADO DE INDÚSTRIA, COMÉRCIO E SERVIÇOS - ENTIDADES JURISDICIONADAS	CÓDIGO: 3360
UNIDADE: COMPANHIA DE INVESTIMENTO E PARCERIAS DO ESTADO DE GOIÁS - GOIASPARCERIAS	CÓDIGO: 3392

CÓDIGO	CLASSIFICAÇÃO	FONTE	SUBCATEGORIA	CATEGORIA
1.0.0.0.00.0.0.0000	RECEITAS CORRENTES			38.000
1.3.0.0.00.0.0.0000	RECEITA PATRIMONIAL		38.000	
1.3.2.0.00.0.0.0000	VALORES MOBILIÁRIOS	38.000		
1.3.2.2.00.0.0.0000	DIVIDENDOS	38.000		
1.3.2.2.00.1.0.0000	DIVIDENDOS	38.000		
1.3.2.2.00.1.1.0000	DIVIDENDOS - PRINCIPAL	38.000		
1.3.2.2.00.1.1.0002	DIVIDENDOS	38.000		
	TOTAL DA RECEITA			38.000

DEMONSTRATIVO DAS DESPESAS CONFORME AS CATEGORIAS ECONÔMICAS - 2021

ÓRGÃO: SECRETARIA DE ESTADO DE INDÚSTRIA, COMÉRCIO E SERVIÇOS - ENTIDADES JURISDICIONADAS	CÓDIGO: 3360
UNIDADE: COMPANHIA DE INVESTIMENTO E PARCERIAS DO ESTADO DE GOIÁS - GOIASPARCERIAS	CÓDIGO: 3392

GRUPO DE DESPESA	CORRENTE	CAPITAL	TOTAL
1 - PESSOAL E ENCARGOS SOCIAIS			
3 - OUTRAS DESPESAS CORRENTES			
4 - INVESTIMENTOS		38.000	38.000
5 - INVERSÕES FINANCEIRAS			
TOTAL		38.000	38.000

Economia
Secretaria de Estado de Economia
GOIÁS
É POR VOCÊ QUE A GENTE FAZ
GOVERNO DO ESTADO
ORÇAMENTO GERAL
2021
ANEXO V
Ações resultantes das emendas de iniciativas parlamentares
POLÍCIA MILITAR

AÇÃO:	CONVÊNIOS, AJUSTES E ACORDOS FIRMADOS PELA ASSEMBLEIA LEGISLATIVA (EMENDA PARLAMENTAR)				
CÓDIGO ORÇAMENTÁRIO:	2021 0101 01 031 1010 2.166	FONTE:	100	MODALIDADE DE APLICAÇÃO:	90
UNIDADE RESPONSÁVEL:	ASSEMBLEIA LEGISLATIVA DO ESTADO DE GOIÁS				

Nº EMENDA	DEPUTADO AUTOR	OBJETO	GRUPO	VALOR
2163	DEPUTADOS INTEGRANTES DA MESA DIRETORA	Criação de dotação orçamentária para atender despesas com convênios, ajustes e acordos necessários às ações da Assembleia Legislativa do Estado de Goiás, na Fonte 100 e Modalidade de Aplicação 90	03	500.000
			TOTAL	500.000

AÇÃO:	IMPLANTAÇÃO DE WIFI NAS PRAÇAS DO MUNICÍPIO DE GOIÂNIA-GO (EMENDA PARLAMENTAR)				
CÓDIGO ORÇAMENTÁRIO:	2021 1901 04 122 1003 3.069	FONTE:	100	MODALIDADE DE APLICAÇÃO:	90
UNIDADE RESPONSÁVEL:	SECRETARIA DO GOVERNO				

Nº EMENDA	DEPUTADO AUTOR	OBJETO	GRUPO	VALOR
2091	INTEGRANTES DE EMENDA COLETIVA	Criação de dotação orçamentária para atender despesas relacionadas à implantação de WiFi nas praças do Município de Goiânia - GO.	03	10.000
2091	INTEGRANTES DE EMENDA COLETIVA	Criação de dotação orçamentária para atender despesas relacionadas à implantação de WiFi nas praças do Município de Goiânia - GO.	04	1.990.000
			TOTAL	2.000.000

AÇÃO:	PROJETOS E ATIVIDADES DECORRENTES DE EMENDAS PARLAMENTARES IMPOSITIVAS				
CÓDIGO ORÇAMENTÁRIO:	2021 1901 04 122 1033 3.067	FONTE:	100	MODALIDADE DE APLICAÇÃO:	90
UNIDADE RESPONSÁVEL:	SECRETARIA DO GOVERNO				

Nº EMENDA	DEPUTADO AUTOR	OBJETO	GRUPO	VALOR
0236	ÁLVARO GUIMARÃES	INVESTIMENTO - COMPRA DE UM TRATOR - IPAMERI	04	150.000
0293	ÁLVARO GUIMARÃES	INVESTIMENTO- REFORMA PRAÇA - ALOANDIA	04	150.000
0296	ÁLVARO GUIMARÃES	INVESTIMENTO- ESPAÇO ESPORTIVO DE RECREAÇÃO - CONSTRUÇÃO DE PISCINAS NO ESTÁDIO MUNICIPAL - ISRAELANDIA	04	130.000
0297	ÁLVARO GUIMARÃES	INVESTIMENTO - CONSTRUÇÃO DE CALÇADAS - GOUVELANDIA	04	150.000
0431	ALYSSON LIMA	CAMPANHAS, EVENTOS E AÇÕES DE PROMOÇÃO E VALORIZAÇÃO DA JUVENTUDE - PARA CUSTEIO DE CAMPEONATO DE BASQUETE E AQUISIÇÃO DE PREMIAÇÕES DA ASSOCIAÇÃO JUSSARENCE DE BASQUETE CNPJ:21.148.506/0001-12 - JUSSARA	03	30.000
0432	ALYSSON LIMA	ESPAÇO ESPORTIVO REFORMADO NO GINÁSIO DE ESPORTE JARDIM DAS OLIVEIRAS - SENADOR CANEDO	04	200.000
0486	ALYSSON LIMA	ENTIDADE SOCIAL ATENDIDA COM AUXÍLIO - GRUPO PELA VIDDA - ATENDIMENTO PSICOLÓGICO - GOIANIA	04	100.000
0490	ALYSSON LIMA	ENTIDADE SOCIAL ATENDIDA COM AUXÍLIO- ASSOCIAÇÃO DE PAIS E AMIGOS DOS EXCEPCIONAIS DE MOZÂRLANDIA. - MOZARLANDIA	04	137.000
0498	ALYSSON LIMA	VEÍCULO AUTOMOTOR - VAN - PROJETO MINHA OPORTUNIDADE -PMO - APARECIDA DE GOIANIA	04	100.000
0502	ALYSSON LIMA	Reforma em Estádio - PIRACANJUBA	04	100.000
0591	ALYSSON LIMA	Alimentação e Fornecimento de cestas - Estado de Goiás	03	100.000
0825	ALYSSON LIMA	Construção da Praça da Bíblia na cidade de Itapirapuã - ITAPIRAPUA	04	50.000
0843	ALYSSON LIMA	EQUIPAMENTOS TECNOLÓGICOS - AQUISIÇÃO DE COMPUTADORES E DE INFORMATICA, PARA O CENTRO SALESIANO DO MENOR. - GOIANIA	04	40.000
0844	ALYSSON LIMA	REFORMA - PARA 5 SALAS DE AULAS NP CENTRO SALESIANO DO MENOR - GOIANIA	04	10.000
0978	ALYSSON LIMA	Veículo móvel Treiler com unidade tratora - trailer para o projeto FelizCidade é ter saúde. - GOIANIA	03	300.000
0985	ALYSSON LIMA	Veículo Utilitário - ASSOCIAÇÃO UNIVERSO - GOIANIA	03	70.000
1231	ALYSSON LIMA	Fornecimento de Cestas Básicas - Associação Universo sem Fome. - GOIANIA	03	30.000
1236	ALYSSON LIMA	Construção da Sede da Secretaria de Turismo, Cultura e Eventos do município de Rio Quente-GO. - RIO QUENTE	04	150.000
1238	ALYSSON LIMA	Placas de sinalização de trânsito - SAO LUIS DE MONTES BELOS	04	300.000
1245	ALYSSON LIMA	Atividades de Esporte e Lazer - MONTES CLAROS DE GOIAS	03	100.000

AÇÃO:	PROJETOS E ATIVIDADES DECORRENTES DE EMENDAS PARLAMENTARES IMPOSITIVAS				
CÓDIGO ORÇAMENTÁRIO:	2021 1901 04 122 1033 3.067	FONTE:	100	MODALIDADE DE APLICAÇÃO:	90
UNIDADE RESPONSÁVEL:	SECRETARIA DO GOVERNO				

Nº EMENDA	DEPUTADO AUTOR	OBJETO	GRUPO	VALOR
1246	ALYSSON LIMA	Equipamentos de Informática e Mídia - GOIANIA	03	50.000
1290	ALYSSON LIMA	Reforma e ampliação do Centro de Convivência Vila Brasília - APARECIDA DE GOIANIA	04	200.000
1437	AMAURI RIBEIRO	REFORMA DE ESPAÇO PARA FEIRA COBERTA - ARAGOIANIA	03	100.000
1476	AMAURI RIBEIRO	SALA DE VELÓRIO CONSTRUÍDA - POVOADO DE DOIS IRMÃOS - MAIRIPOTABA	04	50.000
1481	AMAURI RIBEIRO	PRAÇA REFORMADA - PRAÇA SENHORA SANTANA NO DISTRITO DE CLAUDINÁPOLIS - NAZARIO	04	100.000
1487	AMAURI RIBEIRO	AQUISIÇÃO DE UMA USINA DE MICRO PAVIMENTO - PIRACANJUBA	04	600.000
1488	AMAURI RIBEIRO	AQUISIÇÃO DE VEÍCULO - CAMINHÃO 6X4 PARA MONTAGEM DE USINA ASFÁLTICA - PIRACANJUBA	04	500.000
1489	AMAURI RIBEIRO	MASSA ASFÁLTICA - PIRACANJUBA	04	230.000
1492	AMAURI RIBEIRO	PRAÇA CONSTRUÍDA - AQUISIÇÃO DE MATERIAL PARA CONSTRUÇÃO DE PRAÇA NO POVOADO DE ROCHEDINHO - PIRACANJUBA	04	40.000
1806	AMILTON FILHO	SISTEMÁTICA PARA MONITORAMENTO DO PROGRAMA HABITACIONAL E DAS OBRAS DESENVOLVIDA - ABADIANIA	04	250.000
1866	AMILTON FILHO	PARA SEC. DE TRANSPORTE, CESTO AÉREO A SER INSTALADO EM VEÍCULO - SANTA ROSA	04	100.000
1869	AMILTON FILHO	ESPAÇO ESPORTIVO CONSTRUÍDO - MELHORIAS NO CAMPO VILANORTE - ANAPOLIS	04	40.000
1871	AMILTON FILHO	QUADRA POLIESPORTIVA CONSTRUÍDA - COBERTURA DA QUADRA DA PRAÇA DO PEQUI, PQ ATHENEU - GOIANIA	04	80.000
1872	AMILTON FILHO	Custeio construção de praça - ACADEMIA POPULAR E PARQUE NA RUA 07, UNIDADE 203, PQ. ATHENEU - GOIANIA	03	120.000
1876	AMILTON FILHO	Custeio para Associação que específica - ASSOCIAÇÃO ATLÉTICA DE RUBIATABA - RUBIATABA	03	72.000
1879	AMILTON FILHO	Reforma e Construção de Ginásio - OURO VERDE DE GOIAS	04	70.000
1884	AMILTON FILHO	ILUMINAÇÃO, CONSTRUÇÃO E IMPLEMENTAÇÃO DE ACADEMIA E PLAYGROUND NA PRAÇA NO BAIRRO DO RECURSO - CRISTALINA	04	90.000
1888	AMILTON FILHO	QUADRA POLIESPORTIVA CONSTRUÍDA - VILA LYONS - CIDADE DE GOIAS	03	50.000
1903	AMILTON FILHO	EVENTO ESPORTIVO REALIZADO - TORNEIO VARZEANO - ANAPOLIS	03	50.000
1910	AMILTON FILHO	Custeio veículo - AQUISIÇÃO DE VEÍCULO PARA ASSOCIAÇÃO DE GESTORES, ESTUDANTES E PROFISSIONAIS DE LOGÍSTICA - ANAPOLIS	04	80.000
1912	AMILTON FILHO	Custeio aquisição de equipamentos - PARA ASSOCIAÇÃO IRMÃ DORCAS - ANAPOLIS	04	100.000

AÇÃO:	PROJETOS E ATIVIDADES DECORRENTES DE EMENDAS PARLAMENTARES IMPOSITIVAS				
CÓDIGO ORÇAMENTÁRIO:	2021 1901 04 122 1033 3.067	FONTE:	100	MODALIDADE DE APLICAÇÃO:	90
UNIDADE RESPONSÁVEL:	SECRETARIA DO GOVERNO				

Nº EMENDA	DEPUTADO AUTOR	OBJETO	GRUPO	VALOR
1924	AMILTON FILHO	Infraestrutura - ANAPOLIS	04	100.000
1925	AMILTON FILHO	Infraestrutura - ANAPOLIS	04	100.000
1928	AMILTON FILHO	Investimento para Área do Esporte - ANAPOLIS	04	50.000
1929	AMILTON FILHO	Desenvolvimento Social - CUFA PARA O CUSTEIO DA TAÇA DA FAVELA - ANAPOLIS	04	50.000
1934	AMILTON FILHO	INVESTIMENTO SECRETARIA DA MULHER - OBJETIVO DE PROMOVER CAPACITAÇÃO, QUALIFICAÇÃO E VALORIZAÇÃO DA MULHER. - GOIANIA	04	50.000
1939	AMILTON FILHO	FAMÍLIA BENEFICIADA COM CESTA DE ALIMENTO - DESTINADA AO SINDICATO DOS AGRICULTORES FAMILIARES E EMPREENDEDORES FAMILIARES RURAIS - FLORES DE GOIAS	04	50.000
0678	BRUNO PEIXOTO	PAISAGISMO de um lago, ruas ao redor. Av. Maria Antunes Teixeira, Av. Benevenuto Alves de Sousa, Av. Antônio Agrário Antunes Teixeira, Rua Marginal do Lago. - BOM JARDIM DE GOIAS	04	150.000
0683	BRUNO PEIXOTO	Caminhão Coletor destinado para a Prefeitura Municipal. - BRAZABRANTES	04	200.000
0686	BRUNO PEIXOTO	Reforma das praças: PRAÇA 1: Setor Aeroporto, Rua 04 com Rua Mutirão. PRAÇA 2: Conj Paraíso II Av. Abílio Alves Pereira c/ Rua Jaborandi c/ Rua Aroeira c/ Rua Angelim PRAÇA 3: Conj Carlos José de Matos Rua 13 c/ Rua 18 - CACHOEIRA DE GOIAS	04	120.000
0718	BRUNO PEIXOTO	Projeto de Pista de Caminhada, localizada na GO-334, saída de Nova América para Mozarlândia. - NOVA AMERICA	04	50.000
0722	BRUNO PEIXOTO	Implantação de uma ciclovia de aproximadamente 1.500 metros no perímetro urbano da GO-222, saída de Nova Veneza - GO para Nerópolis -GO. - NOVA VENEZA	04	50.000
0725	BRUNO PEIXOTO	RODOVIA DUPLICADA - Projeto duplicação GO 446, 7 Km a partir da BR020, até Posse. - POSSE	04	130.000
0728	BRUNO PEIXOTO	PRAÇA REFORMADA - Cobertura da Praça Cirilo Tavares - Distrito de Cirilândia - Município de Santa Isabel - GO. - SANTA ISABEL	04	120.000
1614	BRUNO PEIXOTO	Construção de um Bueiro na Avenida Dona Gercina Borges. - JANDAIA	04	150.000
0888	CAIRO SALIM	Aquisição de veículo - Tipo Van - PARA INSTITUTO VIDEIRA - GOIANIA	04	200.000
0894	CAIRO SALIM	Aquisição de Veículo - MODELO FIORINO PARA ASSOCIAÇÃO SÃO DOMINGOS SÁVIO - CENTRO EDUCACIONAL INFANTIL - GOIANIA	04	70.000
0966	CAIRO SALIM	ESPAÇO ESPORTIVO REFORMADO - MÓDULO ESPORTIVO SITUADO NA VILA PALESTINA, COMPOSTO PELO CAMPO DE FUTEBOL E QUADRA DE ESPORTES - FIRMINOPOLIS	03	50.000
0968	CAIRO SALIM	Construção de arquibancada NO ESTÁDIO MUNICIPAL PAULO CÉSAR DA SILVA - ITAGUARU	04	100.000

AÇÃO:	PROJETOS E ATIVIDADES DECORRENTES DE EMENDAS PARLAMENTARES IMPOSITIVAS				
CÓDIGO ORÇAMENTÁRIO:	2021 1901 04 122 1033 3.067	FONTE:	100	MODALIDADE DE APLICAÇÃO:	90
UNIDADE RESPONSÁVEL:	SECRETARIA DO GOVERNO				

Nº EMENDA	DEPUTADO AUTOR	OBJETO	GRUPO	VALOR
0973	CAIRO SALIM	ESPAÇO ESPORTIVO CONSTRUÍDO - PARAUNA	04	150.000
0976	CAIRO SALIM	Aquisição de veículo - PARA A ÁREA DE ASSISTÊNCIA SOCIAL - RIALMA	04	90.000
0979	CAIRO SALIM	PRAÇA REFORMADA - REFORMA DA PRAÇA SANTA LÚCIA - SAO MIGUEL DO ARAGUAIA	03	50.000
0981	CAIRO SALIM	GINÁSIO DE ESPORTE REFORMADO - REFORMA DO GINÁSIO MUNICIPAL JUQUINHA MENDONÇA - TURVELANDIA	03	150.000
0984	CAIRO SALIM	Aquisição de Veículo - PARA ASSISTÊNCIA SOCIAL DO MUNÍCIPIO - VARJAO	04	60.000
1045	CAIRO SALIM	Aquisição de Veículo - PARA ASSISTÊNCIA SOCIAL DO MUNÍCIPIO - CEZARINA	04	80.000
1059	CAIRO SALIM	Aquisição de Veículo - PARA SER UTILIZADO PELA SEC. MUNICIPAL DO MEIO AMBIENTE E REFLORESTAMENTO - SANTA TEREZINHA DE GOIAS	04	50.000
1230	CAIRO SALIM	Aquisição de Veículo - PARA SER UTLIZADO NA ÁREA DE ASSISTÊNCIA SOCIAL DO MUNICÍPIO - ITABERAI	04	50.000
1243	CAIRO SALIM	Custeio - RECURSOS FINANCEIROS PARA ENTIDADE BRIGADA MIRIM AMBIENTAL - QUIRINOPOLIS	03	30.000
1281	CAIRO SALIM	Aquisição de veículo - PARA SER UTILIZADO PELA SECRETARIA MUNICIPAL DE HABITAÇÃO - GOIANESIA	04	50.000
1282	CAIRO SALIM	Aquisição de Veículo - PARA SER UTILIZADO PELO DPTO DE COMUNICAÇÃO DO MUNICÍPIO - GOIANESIA	04	50.000
1020	CHARLES BENTO	Construção Praça - PETROLINA DE GOIAS	04	100.000
1034	CHARLES BENTO	PRAÇA PÚBLICA MUNICIPAL MODERNIZADA - CONSTRUÇÃO DE PRAÇA NO DISTRITO DE MIRANDÓPOLIS - MOSSAMEDES	04	70.000
1037	CHARLES BENTO	Construção de Quadra Poliesportiva - ITUMBIARA	04	50.000
1039	CHARLES BENTO	Reforma de Clube Municipal - PALMELO	04	300.000
1040	CHARLES BENTO	Construção de Praça Poliesportiva - PALMELO	04	100.000
1041	CHARLES BENTO	Conclusão de Obras do Complexo Recreativo Campestre na cidade de Inaciolândia - INACIOLANDIA	04	300.000
1042	CHARLES BENTO	Reforma de Praça - ARAGOIANIA	04	96.000
1117	CHARLES BENTO	PROGRAMAS SOCIAIS - VERBA DESTINADA PARA OBRAS SOCIAIS DO CENTRO ESPÍRITA IRMÃO ÁUREO - GOIANIA	03	50.000
1658	CHARLES BENTO	AQUECIMENTO DE PISCINA NO CLUBE DO POVO - GOIANIA	04	80.000
1877	CHARLES BENTO	VEÍCULO ADQUIRIDO PARA CONSELHO TUTELAR - FAZENDA NOVA	04	50.000
1899	CHARLES BENTO	CONSTRUÇÃO CAMPO DE FUTEBOL NO DISTRITO DE BACILÂNDIA - FAZENDA NOVA	04	50.000
1334	CHICO KGL	VIA URBANA ASFALTADA - CEZARINA	03	200.000

AÇÃO:	PROJETOS E ATIVIDADES DECORRENTES DE EMENDAS PARLAMENTARES IMPOSITIVAS				
CÓDIGO ORÇAMENTÁRIO:	2021 1901 04 122 1033 3.067	FONTE:	100	MODALIDADE DE APLICAÇÃO:	90
UNIDADE RESPONSÁVEL:	SECRETARIA DO GOVERNO				

Nº EMENDA	DEPUTADO AUTOR	OBJETO	GRUPO	VALOR
1336	CHICO KGL	VIA URBANA ASFALTADA - MONTIVIDIU	03	100.000
1357	CHICO KGL	VIA URBANA ASFALTADA - PIRANHAS	03	100.000
1367	CHICO KGL	CUSTEIO - DESTINADA A ASSOCIAÇÃO DE APOIO AO MENOR JOANA DE ANGELIS - RIO VERDE	03	30.000
1373	CHICO KGL	CUSTEIO - DESTINADA A ASSOCIAÇÃO DE PAIS E AMIGOS EXCEPCIONAIS DE MOZARLANDIA - MOZARLANDIA	03	50.000
1375	CHICO KGL	ASSOCIAÇÃO BENEFICIENTE ANDRE LUIZ - ABAL - RIO VERDE	03	50.000
1383	CHICO KGL	CUSTEIO - ASSOCIAÇÃO AMIGOS DO LAR SÃO VICENTE DE PAULA - SANTA HELENA DE GOIAS	03	100.000
1387	CHICO KGL	CUSTEIO - DESTINADA A ASSOCIAÇÃO CULTURAL E BENEFICIENTE PASTORAL DA MORADIA DE RIO VERDE - RIO VERDE	03	100.000
1389	CHICO KGL	CUSTEIO - DESTINADA A PROVINCIA NOSSA SENHORA DOS POBRES - VICENTINOS - RIO VERDE	03	100.000
2044	CHICO KGL	INVESTIMENTO - CONSTRUÇÃO DO CENTRO DE TRADIÇÕES NORDESTINAS - RIO VERDE	04	137.000
0198	CORONEL ADAILTON	PRAÇA PÚBLICA MUNICIPAL MODERNIZADA - Revitalização e construção de banheiros públicos na Praça Auriparque. - AURILANDIA	04	120.000
0540	CORONEL ADAILTON	Aquisição de um caminhão truck. - CIDADE OCIDENTAL	04	200.000
0753	CORONEL ADAILTON	Aquisição e instalação da iluminação do espaço esportivo denominado Estádio Municipal de Cocalzinho. - COCALZINHO DE GOIAS	04	250.000
0764	CORONEL ADAILTON	Perfuração e implantação de infraestrutura necessária ao funcionamento de um poço artesiano no Distrito de Caiçara. - FAINA	04	30.000
0858	CORONEL ADAILTON	Recurso de custeio para agricultura familiar e lavoura comunitária no Município de Jesúpolis. - JESUPOLIS	03	80.000
1386	CORONEL ADAILTON	Recursos de custeio a serem destinados a entidade filantrópica Associação Missionária Evangélica Vida - Missão Vida, CNPJ: 01.139.179/0001-25. - ANAPOLIS	03	30.000
1400	CORONEL ADAILTON	Construção, ampliação e reforma da sede do Abrigo Comendador Walmor, CNPJ: 33.637.984/0001-75. - APARECIDA DE GOIANIA	04	50.000
1420	CORONEL ADAILTON	Recurso de custeio para manutenção das atividades da Casa de Acolhimento Mulheres de Jesus Cristo da Comunidade Católica Senhor Jesus NAIOT, CNPJ: 05.834.351/0001-11. - CAMPO LIMPO DE GOIAS	03	30.000
1442	CORONEL ADAILTON	Recursos de custeio para compra de tecido para confecção de bolsas canguru, para a entidade sem fins lucrativos, Projeto Bebê Canguru, CNPJ: 20.215.921/0001-89. - GOIANIA	03	30.000
1448	CORONEL ADAILTON	Construção de uma cozinha, no Centro Comunitário Vovó Izoleta, regido pela Congregação Católica dos	04	50.000

AÇÃO:	PROJETOS E ATIVIDADES DECORRENTES DE EMENDAS PARLAMENTARES IMPOSITIVAS				
CÓDIGO ORÇAMENTÁRIO:	2021 1901 04 122 1033 3.067	FONTE:	100	MODALIDADE DE APLICAÇÃO:	90
UNIDADE RESPONSÁVEL:	SECRETARIA DO GOVERNO				

Nº EMENDA	DEPUTADO AUTOR	OBJETO	GRUPO	VALOR
		Padres e Irmãos São Basílio Magno, CNPJ: 04.438.322/0001-78. - GOIANIA		
1471	CORONEL ADAILTON	Recursos de custeio a serem destinados ao Lar do Idoso de Goianésia, CNPJ: 24.862.252/0001-98. - GOIANESIA	03	30.000
1490	CORONEL ADAILTON	Adequação e reforma das instalações da entidade sem fins lucrativos, Centro Espirita Trabalho e Progresso, CNPJ: 25.034.216/0001-07. - NEROPOLIS	04	300.000
1502	CORONEL ADAILTON	Recursos de custeio a serem destinados para o Festival Gastronômico realizado pelo município de Silvânia-GO. - SILVANIA	03	79.000
1508	CORONEL ADAILTON	Construção e reforma dos barracões de congada da Associação Cultural das Congadas de Urutaí, CNPJ: 20.804.196/0001-84. - URUTAI	04	40.000
1518	CORONEL ADAILTON	Construção da Sede da Secretaria de Turismo, Cultura e Eventos do município de Rio Quente-GO. - RIO QUENTE	04	50.000
1621	CORONEL ADAILTON	Aquisição de veículo para atender as necessidades do setor de Infraestrutura do município de Itaberaí-GO. - ITABERAI	04	40.000
1727	CORONEL ADAILTON	Reforma das dependências da entidade sem fins lucrativos Associação de Pais e Amigos dos Excepcionais de Morzalândia, CNPJ: 33.853.154/0001-85. - MOZARLANDIA	03	30.000
1093	DELEGADA ADRIANA ACCORSI	MÁQUINA/EQUIPAMENTO AGRÍCOLA ADQUIRIDO - AQUISIÇÃO DE EQUIPAMENTOS AGRICOLAS PARA A ASSOCIAÇÃO CULTURAL E BENEFICENTE QUILOMBO NOSSA SENHORA APARECIDA - CROMINIA	04	40.000
1113	DELEGADA ADRIANA ACCORSI	EQUIPAMENTO CULTURAL APARELHADO - AQUISIÇÃO DE COMPUTADORES PARA ASSOCIAÇÃO CORÓ DE PAU - GOIANIA	04	15.000
1114	DELEGADA ADRIANA ACCORSI	CAPACITAÇÃO REALIZADA - CUSTEIO / AQUISIÇÃO DE MATERIAIS PARA AULAS NA ASSOCIAÇÃO CORÓ DE PAU - GOIANIA	04	15.000
1119	DELEGADA ADRIANA ACCORSI	EVENTO ESPORTIVO REALIZADO - CUSTEAR A REALIZAÇÃO DE EVENTOS DA FEDERAÇÃO GOIANA DE CICLISMO - GOIANIA	03	60.000
1157	DELEGADA ADRIANA ACCORSI	ESPAÇO ESPORTIVO CONSTRUÍDO - INSTALAÇÃO DE ESTAÇÃ DE ESPORTE/EQUIPAMENTOS NO PARQUE LAGOA VARGEM BONITA - ST. MANSÕES DO CAMPUS - GOIANIA	04	50.000
1163	DELEGADA ADRIANA ACCORSI	ENTIDADE SOCIAL ATENDIDA COM AUXÍLIO - AQUISIÇÃO DE MOBÍLIA PARA O RESIDENCIAL PROF. NISO PREGO - GOIANIA	04	30.000
1181	DELEGADA ADRIANA ACCORSI	VEÍCULO ADQUIRIDO - PARA O CENTRO ESPECIALIZADO DE ATENDIMENTO À MULHER - CIDADE DE	04	55.000

AÇÃO:	PROJETOS E ATIVIDADES DECORRENTES DE EMENDAS PARLAMENTARES IMPOSITIVAS				
CÓDIGO ORÇAMENTÁRIO:	2021 1901 04 122 1033 3.067	FONTE:	100	MODALIDADE DE APLICAÇÃO:	90
UNIDADE RESPONSÁVEL:	SECRETARIA DO GOVERNO				

Nº EMENDA	DEPUTADO AUTOR	OBJETO	GRUPO	VALOR
		GOIAS		
1218	DELEGADA ADRIANA ACCORSI	UNIDADE ASSISTENCIAL DE SAÚDE REFORMADA E / OU AMPLIADA - REFORMA DO CENTRO ESPECIALIZADO DE ATENDIMENTO À MULHER - CIDADE DE GOIAS	03	105.000
1370	DELEGADA ADRIANA ACCORSI	ENTIDADE BENEFICIADA COM AUXÍLIO FINANCEIRO - CUSTEI ODE ATIVIDADES A SEREM REALIZADAS POR AÇÕES DE CIDADANIA E CONCLUSAO DO ENSINO OR PESSOAS TRANS E LGBTI+ - GOIANIA	03	30.000
1818	DELEGADO EDUARDO PRADO	DESTINADA À CONSTRUÇÃO DO CEMITÉRIO MUNICIPAL NO DISTRITO DE PLANALMIRA EM ABADIÂNIA. - ABADIANIA	04	150.000
1825	DELEGADO EDUARDO PRADO	AQUISIÇÃO E INSTALAÇÃO DE 02 ACADEMIAS AO AR LIVRE - BURITI DE GOIAS	04	60.000
1828	DELEGADO EDUARDO PRADO	DESTINADA A AQUISIÇÃO 1 VEÍCULO AUTOMOTOR DE PASSEIO ZERO QUILOMETRO - CAIAPONIA	04	50.000
1833	DELEGADO EDUARDO PRADO	DESTINADA À AQUISIÇÃO DE INSTRUMENTOS MUSICAIS E MOBILIÁRIO - CORUMBA DE GOIAS	04	20.000
1834	DELEGADO EDUARDO PRADO	DESTINADA AO CUSTEIO DA REALIZAÇÃO DO VII ENCONTRO DE BANDAS - CORUMBA DE GOIAS	03	5.000
1837	DELEGADO EDUARDO PRADO	DESTINADA À AQUISIÇÃO E INSTALAÇÃO 1 ACADEMIA AO AR LIVRE E 1 PARQUINHO INFANTIL. - FIRMINOPOLIS	04	60.000
1839	DELEGADO EDUARDO PRADO	AQUISIÇÃO DE 2 VEÍCULOS ZERO QUILÔMENTRO PARA 2 CONSELHOS TUTELARES - FORMOSA	04	100.000
1852	DELEGADO EDUARDO PRADO	DESTINADA A AQUISIÇÃO DE EQUIPAMENTOS - CIDADE DE GOIAS	03	50.000
1870	DELEGADO EDUARDO PRADO	DESTINADA A AQUISIÇÃO DE 1 VAN VEÍCULO AUTOMOTOR TIPO VAN - HIDROLINA	03	176.000
1895	DELEGADO EDUARDO PRADO	DESTINADA A CUSTEIO DA APAE DE MORZARLÂNDIA - MOZARLANDIA	03	10.000
1971	DELEGADO EDUARDO PRADO	DESTINADA AO CUSTEIO DO CENTRO DE ATENÇÃO DE APOIO DE INCLUSÃO SOCIAL - ALEXANIA	03	30.000
2005	DELEGADO EDUARDO PRADO	DESTINADA À PROMOÇÃO DA CULTURA ATRAVÉS A MÚSICA, TEATRO, DANÇA, WORKSHOP E MINISTRAÇÃO DE PALESTRAS PELA ASSOCIAÇÃO MANANCIAL DE VIDA - GOIANIA	03	45.000
2025	DELEGADO EDUARDO PRADO	CONSTRUÇÃO DA SEDE DA ASSOCIAÇÃO DE VETERANOS DO BARRA AZUL - SANTA TEREZINHA DE GOIAS	04	60.000
2054	DELEGADO EDUARDO PRADO	DESTINADA À CONSTRUÇÃO DE 1 CAMPO SINTÉTCO NO MUNICÍPIO - NOVA VENEZA	04	50.000
2063	DELEGADO EDUARDO PRADO	DESTINADA À AQUISIÇÃO DE EQUIPAMENTOS PARA ASSOCIAÇÃO NOROESTE ESPORTE CLUBE DE GOIÁS - GOIANIA	04	14.000
0102	DELEGADO HUMBERTO TEÓFILO	ESPAÇO ESPORTIVO CONSTRUÍDO - ASSOCIAÇÃO DOS BOLEIROS CRESCENTES - MORRINHOS	04	50.000
0253	DELEGADO HUMBERTO TEÓFILO	RECURSO DESTINADO AO ROTARY CLUB DISTRITO 4530 PARA AQUISIÇÃO DE MATERIAL DE CONFECÇÃO	03	100.000

AÇÃO:	PROJETOS E ATIVIDADES DECORRENTES DE EMENDAS PARLAMENTARES IMPOSITIVAS				
CÓDIGO ORÇAMENTÁRIO:	2021 1901 04 122 1033 3.067	FONTE:	100	MODALIDADE DE APLICAÇÃO:	90
UNIDADE RESPONSÁVEL:	SECRETARIA DO GOVERNO				

Nº EMENDA	DEPUTADO AUTOR	OBJETO	GRUPO	VALOR
		DE FRALDAS GERIÁTRICAS E INFANTIS - FORMOSA		
0332	DELEGADO HUMBERTO TEÓFILO	AQUISIÇÃO DE VEÍCULO PARA ASSISTÊNCIA SOCIAL - CALDAS NOVAS	04	70.000
0338	DELEGADO HUMBERTO TEÓFILO	AQUISIÇÃO DE VEÍCULO PARA CONSELHO TUTELAR - SANTO ANTONIO DO DESCOBERTO	04	50.000
0446	DELEGADO HUMBERTO TEÓFILO	ESPAÇO ESPORTIVO CONSTRUÍDO - ARAGARCAS	04	70.000
0447	DELEGADO HUMBERTO TEÓFILO	ESPAÇO ESPORTIVO CONSTRUÍDO - SANTA FE DE GOIAS	04	50.000
0448	DELEGADO HUMBERTO TEÓFILO	ESPAÇO ESPORTIVO CONSTRUÍDO - ARACU	04	100.000
0449	DELEGADO HUMBERTO TEÓFILO	ESPAÇO ESPORTIVO CONSTRUÍDO - NOVA IGUACU DE GOIAS	04	90.000
0450	DELEGADO HUMBERTO TEÓFILO	ESPAÇO ESPORTIVO CONSTRUÍDO - CAMPESTRE DE GOIAS	04	30.000
0451	DELEGADO HUMBERTO TEÓFILO	ESPAÇO ESPORTIVO CONSTRUÍDO - LEOPOLDO DE BULHOES	04	50.000
0452	DELEGADO HUMBERTO TEÓFILO	Reforma do clube municipal de Deuslândia. - DEUSLANDIA	04	50.000
0453	DELEGADO HUMBERTO TEÓFILO	PRAÇA REFORMADA - CAMPINORTE	04	100.000
0454	DELEGADO HUMBERTO TEÓFILO	PRAÇA REFORMADA - COLINAS DO SUL	04	60.000
0455	DELEGADO HUMBERTO TEÓFILO	PRAÇA REFORMADA - CEZARINA	04	50.000
0456	DELEGADO HUMBERTO TEÓFILO	PRAÇA REFORMADA - LUZIANIA	04	70.000
0457	DELEGADO HUMBERTO TEÓFILO	Aquisição de veículo para a área de Assistência social - JOVIANIA	04	60.000

AÇÃO:	PROJETOS E ATIVIDADES DECORRENTES DE EMENDAS PARLAMENTARES IMPOSITIVAS				
CÓDIGO ORÇAMENTÁRIO:	2021 1901 04 122 1033 3.067	FONTE:	100	MODALIDADE DE APLICAÇÃO:	90
UNIDADE RESPONSÁVEL:	SECRETARIA DO GOVERNO				

Nº EMENDA	DEPUTADO AUTOR	OBJETO	GRUPO	VALOR
0458	DELEGADO HUMBERTO TEÓFILO	ESPAÇO ESPORTIVO CONSTRUÍDO - POSSE	04	70.000
0459	DELEGADO HUMBERTO TEÓFILO	Reforma em espaço de feira pública - OSCIP Feira do Cerrado - CRIXAS	04	30.000
1394	DR. ANTONIO	VIA URBANA ASFALTADA - ITAUCU	04	200.000
1396	DR. ANTONIO	VIA URBANA ASFALTADA - MOSSAMEDES	04	300.000
1398	DR. ANTONIO	REFORMA CEMITÉRIO PÚBLICO REFORMADO - VILA PROPICIO	03	150.000
1402	DR. ANTONIO	VIA URBANA ASFALTADA - NOVO GAMA	03	100.000
1408	DR. ANTONIO	GINÁSIO DE ESPORTE REFORMADO - PALMEIRAS DE GOIAS	04	100.000
0916	GUSTAVO SEBBA	MÁQUINA/EQUIPAMENTO AGRÍCOLA ADQUIRIDO - TRATOR AGRÍCOLA - CAMPO ALEGRE DE GOIAS	04	120.000
1164	GUSTAVO SEBBA	MAQUINA ROLO COMPACTADOR DE ASFALTO PARA OPERAÇÃO TAPA BURACOS - ITABERAI	04	107.000
0088	HÉLIO DE SOUZA	POÇO PERFURADO PRODUTIVO - CONSTRUÇÃO DE POÇOS ARTESIANOS NO POVOADO DE TREVINHO - CAMPINORTE	04	30.000
0090	HÉLIO DE SOUZA	MUDA PRODUZIDA - CERES	04	30.000
0093	HÉLIO DE SOUZA	POÇO PERFURADO PRODUTIVO - POÇOS ARTESIANOS PARA O ABASTECIMENTO DO MUNICÍPIO - SANTA RITA DO NOVO DESTINO	04	50.000
0098	HÉLIO DE SOUZA	EVENTO TURÍSTICO REALIZADO - SAO MIGUEL DO ARAGUAIA	03	40.000
0100	HÉLIO DE SOUZA	PRAÇA REFORMADA - RECONSTRUÇÃO E REFORMA DA PRAÇA SOL VERMELHO - URUACU	03	130.000
0116	HÉLIO DE SOUZA	PRAÇA REFORMADA - RECONSTRUÇÃO DA PRAÇA DA VILA PEDROSA DE CERES , INCLUINDO CONSTRUÇÃO DE VESTUÁRIOS E ILUMINAÇÃO - CERES	04	150.000
0404	HÉLIO DE SOUZA	Construção de Mata-Burros - AMARALINA	04	50.000
0419	HÉLIO DE SOUZA	CUSTEIO DO GOIANÉSIA ESPORTE CLUBE - MANUTENÇÃO DO CLUBE - GOIANESIA	03	250.000
0420	HÉLIO DE SOUZA	CONSTRUÇÃO DO SALÃO DE EVENTOS DO SINDICATO RURAL DE GOIANÉSIA - GOIANESIA	04	250.000
0422	HÉLIO DE SOUZA	PRAÇA REFORMADA - REFORMA (PISO, CONTRA PISO E VESTIÁRIO) DA QUADRA DANILO GONÇALVES DO BAIRRO AMIGO - GOIANESIA	03	70.000
0426	HÉLIO DE SOUZA	CONSTRUÇÃO DE MATA-BURROS - ITAPURANGA	04	80.000

AÇÃO:	PROJETOS E ATIVIDADES DECORRENTES DE EMENDAS PARLAMENTARES IMPOSITIVAS				
CÓDIGO ORÇAMENTÁRIO:	2021 1901 04 122 1033 3.067	FONTE:	100	MODALIDADE DE APLICAÇÃO:	90
UNIDADE RESPONSÁVEL:	SECRETARIA DO GOVERNO				

Nº EMENDA	DEPUTADO AUTOR	OBJETO	GRUPO	VALOR
0469	HÉLIO DE SOUZA	Iluminação do Estádio - FINANCIAMENTO PARA ESTÁDIO DA CIDADE - SANTA ISABEL	04	150.000
0470	HÉLIO DE SOUZA	QUADRA ESPORTIVA REFORMADA - REFORMA E COBERTURA DA QUADRA DAS OBRAS SOCIAIS DA DIOCESE DE URUAÇU - SANTA RITA DO NOVO DESTINO	04	100.000
0471	HÉLIO DE SOUZA	CONSTRUÇÃO DE SEDE PARA PRÁTICA DE ESPORTES - ASSOCIAÇÃO ADONAI - RIALMA	04	100.000
0478	HÉLIO DE SOUZA	MÁQUINA/EQUIPAMENTO AGRÍCOLA ADQUIRIDO - AQUISIÇÃO DE IMPLEMENTOS AGRÍCOLAS - SAO MIGUEL DO ARAGUAIA	04	50.000
0480	HÉLIO DE SOUZA	CONTRUÇÃO DE ACADEMIA AO AR LIVRE - PIRES DO RIO	04	90.000
0481	HÉLIO DE SOUZA	CONSTRUÇÃO DE UM SALÃO COMUNITÁRIO PARA ASSENTAMENTO RIO ARAGUAIA - SAO MIGUEL DO ARAGUAIA	04	50.000
0534	HENRIQUE ARANTES	OBRA DE INFRAESTRUTURA DO MUNICIPIO. - GOIANIA	04	1.691.000
1176	HENRIQUE CESAR	Construção de Clube Recreativo - ISRAELANDIA	03	150.000
1194	HENRIQUE CESAR	Reforma da Secretaria Municipal de Ação Social - ANICUNS	04	150.000
1195	HENRIQUE CESAR	ILUMINAÇÃO CONSERVADA - DIORAMA	04	187.000
1212	HENRIQUE CESAR	Custeio para a Associação Sementes do Reino, CNPJ: 12.628.042/0001-50 - ITABERAI	03	75.000
1215	HENRIQUE CESAR	Custeio para a Associação Beneficente Aguas Vivas - A.B.A.V, CNPJ: 14.814.382/0001-00 - ITABERAI	03	75.000
1222	HENRIQUE CESAR	Reforma do Lago Jalles Machado - CARMO DO RIO VERDE	04	100.000
1229	HENRIQUE CESAR	Aquisição de Van para Associação Serviço Social BETEL - GOIANESIA	03	150.000
1250	HENRIQUE CESAR	Construção de Monumento da entrada da Cidade - SAO LUIS DE MONTES BELOS	03	300.000
1251	HENRIQUE CESAR	PAVIMENTAÇÃO ASFÁLTICA - TEREZOPOLIS DE GOIAS	04	200.000
1252	HENRIQUE CESAR	PAVIMENTAÇÃO ASFÁLTICA - CAMPINACU	04	350.000
0790	HUMBERTO AIDAR	AQUISIÇÃO DE VAN PARA A ASSOCIAÇÃO SANTA TEREZINHA DO MENINO JESUS - GOIANIA	04	200.000
0622	ISO MOREIRA	Construção de um Auditório Municipal - CABECEIRAS	04	207.000
0628	ISO MOREIRA	OBRA CIVIL GERENCIADA - MAMBAI	04	300.000
0646	ISO MOREIRA	VIA URBANA ASFALTADA - CRIXAS	04	150.000
1417	JEFERSON RODRIGUES	ATENDIMENTO AS AÇOES SOCIAIS DO MUNICIPIO - ASSISTÊNCIA SOCIAL, MULHER E TRABALHO - AGUAS LINDAS DE GOIAS	03	200.000
1426	JEFERSON RODRIGUES	REALIZAÇAO DE EVENTOS CULTURAIS - NO AMBITO DA SECRETARIA DE CULTURA DO MUNICIPIO -	03	200.000

AÇÃO:	PROJETOS E ATIVIDADES DECORRENTES DE EMENDAS PARLAMENTARES IMPOSITIVAS				
CÓDIGO ORÇAMENTÁRIO:	2021 1901 04 122 1033 3.067	FONTE:	100	MODALIDADE DE APLICAÇÃO:	90
UNIDADE RESPONSÁVEL:	SECRETARIA DO GOVERNO				

Nº EMENDA	DEPUTADO AUTOR	OBJETO	GRUPO	VALOR
		APARECIDA DE GOIANIA		
1440	JEFERSON RODRIGUES	REFORMA DE CENTRO ESPORTIVO E CULTURA - CLUBE MUNICIPAL RECREATIVO DE ARAÇU - ARACU	03	100.000
1460	JEFERSON RODRIGUES	AQUISIÇAO DE VEICULOS UTILITARIO - ATENDER ASSOCIAÇÃO MAHTMA GANDHI - GOIANIA	04	70.000
1462	JEFERSON RODRIGUES	ESPAÇO ESPORTIVO E DE LAZER CONSERVADO - REFORMA - DOVERLANDIA	03	100.000
1467	JEFERSON RODRIGUES	ESPAÇO ESPORTIVO REFORMADO - REFORMA DE ESPAÇO DESPORTIVO PARA ASSOCIAÇÃO ATLETAS DE JESUS - GOIANIA	03	40.000
2017	JEFERSON RODRIGUES	AQUISIÇAO DE VEICULO - PARA INSTITUTO COLMEIA - GOIANIA	04	82.000
2019	JEFERSON RODRIGUES	MOVEIS E EQUIPAMENTOS - AQUISIÇÃO PARA SEDE ADMINISTRATIVA DO INSTITUTO COLMEIA - GOIANIA	04	20.000
2032	JEFERSON RODRIGUES	INFRAESTRUTURA - OBRA DE ASFALTAMENTO - JARAGUA	03	100.000
2049	JEFERSON RODRIGUES	INVESTIMENTO - CONSTRUÇÃ DE GALPÃO NA ASSOCIAÇÃO QUILOMBOLA DE PROFESSOR JAMIL - PROFESSOR JAMIL	04	50.000
2050	JEFERSON RODRIGUES	ALUNO BENEFICIADO COM ATIVIDADES DE ESPORTE E LAZER - PARA ATENDER A ASSOCIAÇÃO QUILOMBO EM ATIVIDADES DESPORTIVAS - PROFESSOR JAMIL	03	10.000
2057	JEFERSON RODRIGUES	ESPAÇO ESPORTIVO E DE LAZER CONSERVADO - DESTINADO A ILUMINAÇÃO DO ESTÁDIO MUNICIPAL - SANTA BARBARA DE GOIAS	04	50.000
2066	JEFERSON RODRIGUES	INVESTIMENTO - CONSTRUÇÃO DE GALPÃO NA ASSOCIAÇÃO QUILOMBOLA DO FORTE - SAO JOAO DA ALIANCA	04	50.000
2069	JEFERSON RODRIGUES	ESPAÇO ESPORTIVO E DE LAZER CONSERVADO - ILUMINAÇÃO DO ESTÁDIO MUNICIPAL E IMPLANTAÇÃO DE BANCOS - VILA BOA	04	100.000
2072	JEFERSON RODRIGUES	QUADRA ESPORTIVA CONSTRUÍDA - CONSTRUÇÃO DE UMA QUADRA DE AREIA PARA PRATICA DESPORTIVA - INDIARA	04	50.000
2073	JEFERSON RODRIGUES	AQUISIÇAO DE VEICULO - DESTINADA A ONG + AÇÃO - GOIANIA	04	100.000
2075	JEFERSON RODRIGUES	ALUNO BENEFICIADO COM ATIVIDADES DE ESPORTE E LAZER - ATENDER A ENTIDADE SEM FINS LUCRATIVOS DENOMINADA INSTITUTO COLMEIA - GOIANIA	04	50.000
0075	JULIO PINA	ESPAÇO ESPORTIVO REFORMADO / ILUMINAÇÃO, REVITALIZAÇÃO E REFORMA DA ARQUIBANCADA DO CAMPO DE FUTEBOL - PALMELO	03	150.000
0079	JULIO PINA	AQUISIÇÃO DE EQUIPAMENTOS PARA CONSTRUÇÃO DE ACADEMIA AO AR LIVRE NO SETOR JOVIANO PINHEIRO - CAMPINORTE	04	50.000

AÇÃO:	PROJETOS E ATIVIDADES DECORRENTES DE EMENDAS PARLAMENTARES IMPOSITIVAS				
CÓDIGO ORÇAMENTÁRIO:	2021 1901 04 122 1033 3.067	FONTE:	100	MODALIDADE DE APLICAÇÃO:	90
UNIDADE RESPONSÁVEL:	SECRETARIA DO GOVERNO				

Nº EMENDA	DEPUTADO AUTOR	OBJETO	GRUPO	VALOR
0124	JULIO PINA	REFORMA E AMPLICAÇÃO DO COMPLEXO ESPORTIVO RAIMUNDO LOPES DOS ANTOS E CONSTRUÇÃO DE PISCINA PÚBLICA - ARAGARCAS	03	80.000
0176	JULIO PINA	REFORMA DE SEDE DE ASSOCIAÇÃO CIRCULO DE APOIO À APRENDIZAGEM - CAMP - GOIANIA	03	75.000
0210	JULIO PINA	DRENAGEM DE ÁGUAS FLUVIAIS - PLANALTINA	03	100.000
0872	JULIO PINA	REFORMA DO ESTÁDIO DE FUTEBOL CARLOS RODRIGUES DA PAIXÃO - LEOPOLDO DE BULHOES	03	100.000
0881	JULIO PINA	ILUMINAÇÃO IMPLANTADA - TROCA DE LÂMPADAS POR LED - PADRE BERNARDO	03	150.000
0882	JULIO PINA	CONSTRUÇÃO DA ASSOCIAÇÃO DE PAIS E AMIGOS EXCEPCIONAIS - APAE - MOZARLANDIA	04	50.000
0889	JULIO PINA	CUSTEIO COM A ASSOCIAÇÃO FORMOSENSE ANJOS DE QUATRO PATAS - AFAP - FORMOSA	03	50.000
0900	JULIO PINA	CUSTEIO COM A ASSOCIAÇÃO DE PAIS E AMIGOS EXCEPCIONAIS - APAE - CHAPADAO DO CEU	03	25.000
0925	JULIO PINA	PONTE CONSTRUÍDA SOBRE O RIBEIRÃO SOZINHA - SENADOR CANEDO	04	500.000
0949	JULIO PINA	ESPAÇO PEDAGÓGIGO - APAE - SENADOR CANEDO	04	50.000
1110	JULIO PINA	ALUNO BENEFICIADO COM ATIVIDADES DE ESPORTE E LAZER / INSTITUTO ESPORTE AÇÃO - CIDADE OCIDENTAL	03	30.000
1161	JULIO PINA	COMPRA DE CAIXA D'ÁGUA - NIQUELANDIA	04	40.000
1162	JULIO PINA	ESPAÇO ESPORTIVO REFORMADO / INSTALAÇÃO DE ACADEMIA AO AR LIVRE NO POVOADO DE QUEBRA LINHA - NIQUELANDIA	04	30.000
1169	JULIO PINA	VIA URBANA ASFALTADA / CONSTRUÇÃO DE CALÇADAS - INACIOLANDIA	03	150.000
1173	JULIO PINA	ESPAÇO ESPORTIVO REFORMADO/CONSTRUÇÃO DE BANHEIROS NO ESTÁDIO AMINTAS DE FREITAS - JARAGUA	03	86.000
0941	KARLOS CABRAL	POÇO ARTESIANO NO MUNICÍPIO DE AMARALINA - AMARALINA	04	30.000
0948	KARLOS CABRAL	Equipamentos para a modernização da Autarquia - APARECIDAPREV - APARECIDA DE GOIANIA	04	100.000
1515	KARLOS CABRAL	EVENTO ARTISTICO E CULTURAL REALIZADO - CIDADE DE GOIAS	03	100.000
1524	KARLOS CABRAL	Construção de Calçadas no Município - GOUVELANDIA	04	150.000
1534	KARLOS CABRAL	POÇOS ARTESIANOS NO MUNICÍPIO DE SIMOLÂNDIA - SIMOLANDIA	03	80.000
1647	KARLOS CABRAL	Recursos para Aquisição de Veículo para Assistência Social do Município - URUACU	04	58.000
1654	KARLOS CABRAL	Aquisição de Equipamentos para atender pessoas com deficiência no Município - MONTIVIDIU	04	100.000
1678	KARLOS CABRAL	Caminhão de Lixo - SANTO ANTONIO DA BARRA	04	230.000

AÇÃO:	PROJETOS E ATIVIDADES DECORRENTES DE EMENDAS PARLAMENTARES IMPOSITIVAS				
CÓDIGO ORÇAMENTÁRIO:	2021 1901 04 122 1033 3.067	FONTE:	100	MODALIDADE DE APLICAÇÃO:	90
UNIDADE RESPONSÁVEL:	SECRETARIA DO GOVERNO				

Nº EMENDA	DEPUTADO AUTOR	OBJETO	GRUPO	VALOR
1735	KARLOS CABRAL	Recursos para realizar a Taça das Favelas pela CUFA, CNPJ: 37.696.698/0001-31 - TRINDADE	03	50.000
1741	KARLOS CABRAL	Construção de Espaco Esportivo Municipal - SAO JOAO DA PARAUNA	04	150.000
1742	KARLOS CABRAL	MÁQUINA/EQUIPAMENTO AGRÍCOLA - SAO JOAO DA PARAUNA	04	50.000
1786	KARLOS CABRAL	Recursos para realizar a Taça das Favelas pela CUFA, CNPJ: 37.696.698/0001-31 - APARECIDA DE GOIANIA	03	50.000
1813	KARLOS CABRAL	Aquisição de Equipamentos para a Entidade CEGECON, CNPJ: 14.215.865/0001-80 - GOIANIA	04	230.000
1826	KARLOS CABRAL	Realização de Custeio para a Entidade CEGECON, CNPJ: 14.215.865/0001-80 - GOIANIA	03	427.000
1844	KARLOS CABRAL	Recursos para a Associação de Pais e Amigos dos Excepcionais - APAE, no município de Chapadão do Céu - CHAPADAO DO CEU	03	30.000
1851	KARLOS CABRAL	Recursos para aquisição de equipamentos para a entidade AHDM, CNPJ: 07.809.517/0001-75 - GOIANIA	04	50.000
1874	KARLOS CABRAL	Recursos para investimento para entidade Associação Beneficente Auta de Souza - ABAS - RIO VERDE	04	30.000
1878	KARLOS CABRAL	Equipamentos de Informática para APARECIDAPREV - APARECIDA DE GOIANIA	04	100.000
2000	KARLOS CABRAL	Recursos para aquisição de equipamentos e insumos para a Associação de Deficientes Físicos de Rio Verde - RIO VERDE	04	30.000
2001	KARLOS CABRAL	Recursos para investimentos da Associação Espírita Chico Xavier - RIO VERDE	04	30.000
2002	KARLOS CABRAL	Recursos de investimento para o Conselho de Desenvolvimento Comunitário - RIO VERDE	04	20.000
0549	LÊDA BORGES	VIA URBANA ASFALTADA - BAIRRO JARDIM DOM BOSCO - CIDADE OCIDENTAL	04	500.000
0550	LÊDA BORGES	Construção da sede da Fraternidade Franciscana Secular Santa Isabel da Hungria da Cidade Ocidental GO, associação sem fins lucrativos - CIDADE OCIDENTAL	04	100.000
0551	LÊDA BORGES	MÁQUINA/EQUIPAMENTO AGRÍCOLA ADQUIRIDO - AQUISIÇÃO DE TRATOR PARA SUPORTE AO ASSENTAMENTO CASA BRANCA - CRISTALINA	04	50.000
0554	LÊDA BORGES	Iluminação Pública - DIORAMA	03	200.000
0559	LÊDA BORGES	Construção de poço artesiano na Associação Quilombola Tomás Cardoso, Associação sem fins lucrativos - BARRO ALTO	04	20.000
0562	LÊDA BORGES	Aquisição de móveis e equipamentos para Núcleo de Apoio ao Paciente com Câncer Marta Morais, Associação sem fins lucrativos - PADRE BERNARDO	04	100.000
0565	LÊDA BORGES	Construção de Monumento à pátria - DOVERLANDIA	04	50.000
0567	LÊDA BORGES	PRAÇA CONSTRUÍDA - MINACU	04	150.000

AÇÃO:	PROJETOS E ATIVIDADES DECORRENTES DE EMENDAS PARLAMENTARES IMPOSITIVAS				
CÓDIGO ORÇAMENTÁRIO:	2021 1901 04 122 1033 3.067	FONTE:	100	MODALIDADE DE APLICAÇÃO:	90
UNIDADE RESPONSÁVEL:	SECRETARIA DO GOVERNO				

Nº EMENDA	DEPUTADO AUTOR	OBJETO	GRUPO	VALOR
0568	LÊDA BORGES	Construção de portal monumental no distrito de Posse D´Abadia - ABADIANIA	04	150.000
0581	LÊDA BORGES	Aquisição de veículo tipo van para Creche Comunitária Paraíso dos Sonhos - VALPARAISO DE GOIAS	04	170.000
0582	LÊDA BORGES	Reforma /ampliação da Associação de Educação Cultura Formação Profissional Esporte e Expressões Folclóricas de Valparaíso de Goiás-GO - VALPARAISO DE GOIAS	04	200.000
0583	LÊDA BORGES	Aquisição de veículo tipo van para Associação Casa de Jaco Lar do Idoso - VALPARAISO DE GOIAS	04	170.000
0585	LÊDA BORGES	Reforma/ampliação da sede da Comunidade Católica Azinheiras da Justiça localizada em Valparaíso de Goiás-GO - VALPARAISO DE GOIAS	04	50.000
0586	LÊDA BORGES	Academia ao ar livre no bairro Parque São Bernardo - VALPARAISO DE GOIAS	04	60.000
0587	LÊDA BORGES	Academia ao ar livre no bairro Chácaras Anhanguera B - VALPARAISO DE GOIAS	04	60.000
0588	LÊDA BORGES	Academia ao ar livre no bairro Parque Santa Rita - VALPARAISO DE GOIAS	04	60.000
1283	LÊDA BORGES	Aquisição de móveis e equipamentos para Associação Beneficiente Cristã - VALPARAISO DE GOIAS	04	22.000
2166	LÊDA BORGES	Reforma da sede do Grupo Escoteiro Luz e Trabalho - 25º DF, localizado em Valparaíso de Goiás-GO - VALPARAISO DE GOIAS	04	50.000
2169	LÊDA BORGES	Aquisição de 01 (um) veículo para o Conselho Tutelar do município de Arenópolis. - ARENOPOLIS	04	60.000
0649	LISSAUER VIEIRA	QUADRA ESPORTIVA CONSTRUÍDA PARA O DISTRITO DE CARLÂNDIA - INDIARA	04	250.000
0655	LISSAUER VIEIRA	PRAÇA REFORMADA - EDEIA	04	150.000
1201	LISSAUER VIEIRA	PRAÇA REFORMADA - PIRANHAS	04	150.000
1342	LISSAUER VIEIRA	VIA URBANA ASFALTADA - MONTIVIDIU	04	250.000
1995	LUCAS CALIL	VIA URBANA ASFALTADA - PIRENOPOLIS	04	1.441.000
2085	LUCAS CALIL	Destinação de recursos para construção de uma praça, no Município de Ipameri - GO - IPAMERI	04	250.000
0167	MAJOR ARAUJO	ESPAÇO ESPORTIVO REFORMADO - DESTINADA AO MUNICÍPIO DE FIRMINÓPOLIS PARA FAZER REFORMA DE CENTRO ESPORTIVO. - FIRMINOPOLIS	03	290.000
1798	MAJOR ARAUJO	CONSTRUÇÃO DE UMA GARAGEM PARA PREFEITURA DA CIDADE DE EDEIA - EDEIA	04	200.000
0001	PAULO CEZAR	CONSTRUÇÃO DE CAMPO DE FUTEBOL - GRAMA SINTÉTICA - SAO DOMINGOS	04	200.000
0006	PAULO CEZAR	REFORMA DA PRAÇA - SAO SIMAO	04	100.000
0032	PAULO CEZAR	MAQUINÁRIO PARA POLO DE CONFECÇÃO E COSTURA - PONTALINA	04	400.000
0169	PAULO TRABALHO	CAIXA DE FERRO PARA ÁGUA POTÁVEL E CANOS PARA DISTRIBUIÇÃO DA ÁGUA. - POSSE	04	70.000

AÇÃO:	PROJETOS E ATIVIDADES DECORRENTES DE EMENDAS PARLAMENTARES IMPOSITIVAS				
CÓDIGO ORÇAMENTÁRIO:	2021 1901 04 122 1033 3.067	FONTE:	100	MODALIDADE DE APLICAÇÃO:	90
UNIDADE RESPONSÁVEL:	SECRETARIA DO GOVERNO				

Nº EMENDA	DEPUTADO AUTOR	OBJETO	GRUPO	VALOR
0171	PAULO TRABALHO	CONSTRUÇÃO DE PRAÇA - POSSE	04	100.000
0174	PAULO TRABALHO	CONSTRUÇÃO DE PRAÇA - POSSE	04	100.000
0191	PAULO TRABALHO	MATERIAIS PARA BOMBEAMENTO E DISTRIBUIÇÃO DE AGUÁ - POSSE	04	30.000
0194	PAULO TRABALHO	CAIXA D AGUA DE FERRO PARA ÁGUA POTÁVEL - POSSE	04	35.000
0204	PAULO TRABALHO	CONSTRUAÇÃO DE PONTE E MANUTENÇÃO DE ESTRADA MUNICIPAL - GUARANI DE GOIAS	04	100.000
0281	PAULO TRABALHO	FÁBRICA DE FARINHA MÓVEL - SAO DOMINGOS	04	75.000
0286	PAULO TRABALHO	REFORMA E REVITALIZAÇÃO DE PRAÇA - SAO DOMINGOS	04	50.000
0288	PAULO TRABALHO	POÇO ARTESIANO - ALTO PARAISO DE GOIAS	04	40.000
0291	PAULO TRABALHO	REFORMA E AMPLIAÇÃO DE PRAÇA - CAMPINORTE	04	100.000
0352	PAULO TRABALHO	POÇO ARTESIANO - POSSE	04	90.000
0483	PAULO TRABALHO	Poço Artesiano, Bomba e canos - GUARANI DE GOIAS	04	70.000
0926	PAULO TRABALHO	Veículo para o Conselho Tutelar de Formosa - FORMOSA	04	60.000
0931	PAULO TRABALHO	POÇO ARTESIANO - MAMBAI	04	39.000
0932	PAULO TRABALHO	CAIXA D'AGUA PARA REFORÇO DO SISTEMA DE ABASTECIMENTO DE ÁGUA - POSSE	04	30.000
1548	PAULO TRABALHO	TRATOR AGRÍCOLA COM IMPLEMENTOS - CAMPOS BELOS	04	250.000
1809	PAULO TRABALHO	PROJETO PARA DUPLICAÇÃO DE RODOVIA ESTADUAL EM POSSE - POSSE	04	80.000
1820	PAULO TRABALHO	UNIDADE DEMONSTRATIVA DE MANDIOCAS - POSSE	03	15.000
2021	PAULO TRABALHO	EQUIPAMENTOS E MATERIAIS PARA ASSOCIAÇÃO SEM FINS LUCRATIVOS - JATAI	04	80.000
2042	PAULO TRABALHO	PROJETO PARA PISTA DE CAMINHADA E CICLOVIA EM BURITINÓPOLIS - BURITINOPOLIS	04	40.000
1575	RAFAEL GOUVEIA	Refroma de casa de apoio idosos (associação Anápolis-GO) - Estado de Goiás	04	50.000
1577	RAFAEL GOUVEIA	PARA AUXILIO NO TRATAMENTO DE DEFICIENTES QUÍMICOS (Associação) - Estado de Goiás	04	100.000
1581	RAFAEL GOUVEIA	Aquisição de veículo - VAN - Estado de Goiás	04	100.000
1582	RAFAEL GOUVEIA	REFORMA FEIRA COBERTA - IPORA	04	50.000
1583	RAFAEL GOUVEIA	Aquisição de Veículo - PORANGATU	04	50.000
1585	RAFAEL GOUVEIA	Reforma de praça - JUSSARA	04	50.000
1587	RAFAEL GOUVEIA	Reforma de Praça - BELA VISTA DE GOIAS	04	250.000

AÇÃO:	PROJETOS E ATIVIDADES DECORRENTES DE EMENDAS PARLAMENTARES IMPOSITIVAS				
CÓDIGO ORÇAMENTÁRIO:	2021 1901 04 122 1033 3.067	FONTE:	100	MODALIDADE DE APLICAÇÃO:	90
UNIDADE RESPONSÁVEL:	SECRETARIA DO GOVERNO				

Nº EMENDA	DEPUTADO AUTOR	OBJETO	GRUPO	VALOR
1588	RAFAEL GOUVEIA	Realização de obra de infraestrutura - FAZENDA NOVA	04	1.004.000
1625	RUBENS MARQUES	VEÍCULO ADQUIRIDO - PARA ATENDER DEMANDAS DO PODER EXECUTIVO MUNICIPAL - ADELANDIA	04	50.000
1644	RUBENS MARQUES	VIA URBANA ASFALTADA - RECUPERAÇÃO DA MALHA ASFÁLTICA - AMERICANO DO BRASIL	03	700.000
1653	RUBENS MARQUES	VIA URBANA ASFALTADA - RECUPERAÇÃO DE PAVIMENTAÇÃO ASFÁLTICA - ANICUNS	03	280.000
1668	RUBENS MARQUES	ILUMINAÇÃO IMPLANTADA - SUBSTITUIÇÃO DA ILUMINAÇÃO PÚBLICA - AVELINOPOLIS	03	250.000
1728	RUBENS MARQUES	VIA URBANA ASFALTADA - RECUPERAÇÃO DE PAVIMENTAÇÃO ASFALTICA - CERES	03	300.000
1762	RUBENS MARQUES	Equipamento - AQUISIÇÃO DE EQUIPAMENTOS PARA ASSOCIAÇÃO BRASILEIRA DE WRESTLING VALE TUDO E LUTAS ASSOCIADAS - KALLIFAS VALE TUDO TOP-TEAM - GOIANIA	04	22.000
1333	TALLES BARRETO	VEÍCULO ADQUIRIDO - VAN - ESTRELA DO NORTE	04	150.000
1338	TALLES BARRETO	VEÍCULO ADQUIRIDO - VAN - CIDADE DE GOIAS	04	130.000
1341	TALLES BARRETO	VEÍCULO ADQUIRIDO - VAN - MOZARLANDIA	04	80.000
1356	TALLES BARRETO	COSTRUÇÃO DE ESPAÇO PARA FEIRA COBERTA PARA ATENDER AGRICULTORES E A POPULAÇÃO EM GERAL - JAUPACI	04	150.000
1362	TALLES BARRETO	GINÁSIO DE ESPORTE REFORMADO - NOVA IGUACU DE GOIAS	04	80.000
1363	TALLES BARRETO	MÁQUINA/EQUIPAMENTO AGRÍCOLA ADQUIRIDO - TRATOR - MARA ROSA	04	200.000
1364	TALLES BARRETO	ESPAÇO ESPORTIVO CONSTRUÍDO - CONSTRUÇÃO DE UM CAMPO SOCIETY - NOVO BRASIL	04	150.000
1719	TALLES BARRETO	CONSTRUÇÃO DE GALPÃO PARA GUARDAR MAQUINÁRIO DO MUNICÍPIO E GARAGEM MUNICIPAL - JESUPOLIS	04	130.000
1726	TALLES BARRETO	ESPAÇO ESPORTIVO REFORMADO - CONSTRUÇÃO DE PISCINA PARA PRATICA ESPORTIVA - ISRAELANDIA	04	140.000
1730	TALLES BARRETO	CAMINHÃO COM COMPACTADOR DE LIXO - LEOPOLDO DE BULHOES	04	150.000
1807	TALLES BARRETO	CONSTRUÇÃO DE UM CAMPO SOCIETY NO BAIRRO PQ DAS NAÇÕES - APARECIDA DE GOIANIA	04	150.000
1611	THIAGO ALBERNAZ	QUADRA POLIESPORTIVA REFORMADA/AMPLIADA - CACHOEIRA ALTA	04	150.000
1618	THIAGO ALBERNAZ	VIA URBANA ASFALTADA - CAMPESTRE DE GOIAS	04	200.000
1622	THIAGO ALBERNAZ	CONSTRUÇÃO DO PORTAL DA ENTRADA DA CIDADE - CROMINIA	04	150.000
1631	THIAGO ALBERNAZ	MÁQUINA DE COSTURA PARA CAPACITAÇÃO DE MÃO DE OBRA - DOVERLANDIA	04	150.000
1634	THIAGO ALBERNAZ	Construção de arquibancada no Estágio das Palmeiras - ITAPIRAPUA	04	80.000

AÇÃO:	PROJETOS E ATIVIDADES DECORRENTES DE EMENDAS PARLAMENTARES IMPOSITIVAS				
CÓDIGO ORÇAMENTÁRIO:	2021 1901 04 122 1033 3.067	FONTE:	100	MODALIDADE DE APLICAÇÃO:	90
UNIDADE RESPONSÁVEL:	SECRETARIA DO GOVERNO				

Nº EMENDA	DEPUTADO AUTOR	OBJETO	GRUPO	VALOR
1639	THIAGO ALBERNAZ	PRAÇA CONSTRUÍDA - MONTES CLAROS DE GOIAS	04	100.000
1655	THIAGO ALBERNAZ	VEÍCULO UTILITÁRIO PARA ATENDER DEMANDAS DA SECRETARIA DE INFRAESTRUTURA O OBRAS DO MUNICÍPIO - SANTA FE DE GOIAS	04	150.000
1659	THIAGO ALBERNAZ	REFORMA DO CEMITÉRIO - SANTA TEREZINHA DE GOIAS	04	120.000
1662	THIAGO ALBERNAZ	INVESTIMENTO NO TURISMO PARA TEMPORADA DE FÉRIAS NO ARAGUAIA MÊS DE JULHO - SAO MIGUEL DO ARAGUAIA	04	200.000
1670	THIAGO ALBERNAZ	VEÍCULO UTILITÁRIO PARA ATENDER A SECRETARIA DE OBRA DO MUNICÍPIO - SANTO ANTONIO DE GOIAS	04	70.000
1676	THIAGO ALBERNAZ	PRAÇA CONSTRUÍDA - MOSSAMEDES	04	70.000
1679	THIAGO ALBERNAZ	MUNICÍPIO ATENDIDO COM MOVICIDADE - MOSSAMEDES	04	20.000
1681	THIAGO ALBERNAZ	GINÁSIO DE ESPORTES ANTÔNIO MONZANA FILHO REFORMADO - NOVA CRIXAS	04	70.000
1687	THIAGO ALBERNAZ	PRAÇA CONSTRUÍDA - SANTA ROSA	04	80.000
1688	THIAGO ALBERNAZ	ESPAÇO ESPORTIVO CONSTRUÍDO - NOVO BRASIL	04	40.000
1691	THIAGO ALBERNAZ	MUNICÍPIO ATENDIDO COM MOVICIDADE - CONSTRUÇÃO DE PISCINA DE HIDROGINÁSTICA PARA ATENDER IDOSOS - MONTIVIDIU DO NORTE	04	70.000
1695	THIAGO ALBERNAZ	OBRA CIVIL GERENCIADA - INVESTIMENTO PARA SECRETARIA DE INFRAESTRUTURA E OBRAS DO MUNICÍPIO - PORTEIRAO	04	80.000
1700	THIAGO ALBERNAZ	MUNICÍPIO ATENDIDO COM MOVICIDADE - AQUISIÇÃO DE APARELHOS PARA ACADEMIA - SAO JOAO DA PARAUNA	04	100.000
1704	THIAGO ALBERNAZ	ESPAÇO ESPORTIVO CONSTRUÍDO - ACREUNA	04	40.000
1707	THIAGO ALBERNAZ	CONSTRUÇÃO DE PRAÇA NO DISTRITO DE UVÁ - CIDADE DE GOIAS	04	40.000
1710	THIAGO ALBERNAZ	PRAÇA CONSTRUÍDA - GUAPO	04	80.000
0593	TIÃO CAROÇO	VIA URBANA ASFALTADA - SAO JOAO D'ALIANCA	04	300.000
0658	TIÃO CAROÇO	VIA URBANA ASFALTADA - NOVA CRIXAS	04	300.000
0669	TIÃO CAROÇO	AQUISIÇÃO DE 01 (UM) TRATOR COM PÁ PARA ATENDER O DISTRITO DE LUIZ ALVES - SAO MIGUEL DO ARAGUAIA	04	100.000
0670	TIÃO CAROÇO	VIA URBANA ASFALTADA - SILVANIA	04	500.000

AÇÃO:	PROJETOS E ATIVIDADES DECORRENTES DE EMENDAS PARLAMENTARES IMPOSITIVAS				
CÓDIGO ORÇAMENTÁRIO:	2021 1901 04 122 1033 3.067	FONTE:	100	MODALIDADE DE APLICAÇÃO:	90
UNIDADE RESPONSÁVEL:	SECRETARIA DO GOVERNO				

Nº EMENDA	DEPUTADO AUTOR	OBJETO	GRUPO	VALOR
1909	TIÃO CAROÇO	VIA URBANA ASFALTADA - SAO JOAO D'ALIANCA	04	100.000
2165	TIÃO CAROÇO	DESTINAÇÃO DE RECURSOS PARA REFORMA E AMPLIAÇÃO DO CENTRO DE REFERÊNCIA DA ASSISTÊNCIA SOCIAL - CRAS - DO MUNICÍPIO DE CAMPO LIMPO DE GOIÁS - CAMPO LIMPO	04	200.000
0505	VINÍCIUS CIRQUEIRA	Construção de Campo Sintético - GOIANIA	04	380.000
0693	VINÍCIUS CIRQUEIRA	Aquisição de Veiculo, modelo Micro-ônibus, para a Associação dos Voluntários do Esporte e Educação de Goiás - AVEE-GO, CNPJ: 08.467.138/0001-07 - GOIANIA	04	280.000
0694	VINÍCIUS CIRQUEIRA	AQUISIÇÃO DE MATERIAL ESPORTIVO para a Associação dos Voluntários do Esporte e Educação de Goiás - AVEE-GO, CNPJ: 08.467.138/0001-07 - GOIANIA	04	40.000
0695	VINÍCIUS CIRQUEIRA	VIA URBANA ASFALTADA - IPAMERI	04	851.000
0696	VINÍCIUS CIRQUEIRA	AQUISIÇÃO DE VEICULO para o Instituto Ana Carol, CNPJ: 12.131.369/0001-12 - GOIANIA	04	100.000
0602	VIRMONDES CRUVINEL FILHO	Construção de Campo de Futebol Society Sintético - CORREGO DO OURO	04	300.000
0614	VIRMONDES CRUVINEL FILHO	CONCLUSÃO DE OBRA DA REFORMA E AMPLIAÇÃO DO GINÁSIO DE ESPORTES RAUL REBOUÇAS - JUSSARA	04	200.000
0997	VIRMONDES CRUVINEL FILHO	AQUISIÇÃO DE AMBULÂNCIA PARA A ASSOCIAÇÃO ASSUNÇÃO, CNPJ: 11.879.956/0001-21 - GOIANIA	04	75.000
0998	VIRMONDES CRUVINEL FILHO	AQUISIÇÃO DE AMBULÂNCIA PARA A ASSOCIAÇÃO SANTA TEREZINHA DO MENINO JESUS - GOIANIA	04	75.000
1190	VIRMONDES CRUVINEL FILHO	AQUISIÇÃO DE VEÍCULO - CAVALCANTE	04	120.000
1205	VIRMONDES CRUVINEL FILHO	ACADEMIAS AO AR LIVRE - GOIANIA	04	510.000
1289	VIRMONDES CRUVINEL FILHO	ILUMINAÇÃO PÚBLICA - SANTA FE DE GOIAS	04	200.000
1546	WAGNER NETO	VIA URBANA ASFALTADA - CONSTRUÇÃO DE GALERIAS PLUVIAIS E ASFALTO - ITAGUARU	04	120.000
1547	WAGNER NETO	VIA URBANA ASFALTADA - ASFALTO DO DISTRITO DE BOM JESUS - IPIRANGA DE GOIAS	04	100.000
1549	WAGNER NETO	VIA URBANA ASFALTADA - GOIANAPOLIS	04	146.000
1550	WAGNER NETO	AQUISIÇÃO DE PEDALINHOS PARA O LAGO MUNICIPAL TALMEIDE EUSTAQUIO DE QUEIROZ - MORRO AGUDO DE GOIAS	04	30.000
1551	WAGNER NETO	SHOW ARTISTICO - FAINA	03	100.000
1593	WAGNER NETO	FABRICA DE FARINHA MOVEL - ITABERAI	04	80.000
1595	WAGNER NETO	FABRICA DE FARINHA MOVEL - ARUANÃ	04	80.000
1597	WAGNER NETO	ENSILADEIRA DE GRÃOS - FAINA	04	40.000

AÇÃO:	PROJETOS E ATIVIDADES DECORRENTES DE EMENDAS PARLAMENTARES IMPOSITIVAS				
CÓDIGO ORÇAMENTÁRIO:	2021 1901 04 122 1033 3.067	FONTE:	100	MODALIDADE DE APLICAÇÃO:	90
UNIDADE RESPONSÁVEL:	SECRETARIA DO GOVERNO				

Nº EMENDA	DEPUTADO AUTOR	OBJETO	GRUPO	VALOR
1605	WAGNER NETO	REFORMA E AMPLIAÇÃO DO ESTÁDIO MUNICIPAL SEBASTIAO LUDOVIDO DE ALMEIDA - REFORMA DE VESTIÁRIOS E COBERTURA DE ARQUIBANCADAS - ITAGUARI	03	100.000
1764	WAGNER NETO	EQUIPAMENTOS POÇO ARTESIANO DO DISTRITO DE LAGES - ITAPURANGA	03	25.000
1781	WAGNER NETO	PAISAGISMO DO LAGO MUNICIPAL - GUARAITA	04	50.000
1785	WAGNER NETO	CLUBE CULTURAL - REFORMA/AMPLIAÇÃO - ARACU	03	80.000
1796	WAGNER NETO	CONSTRUÇÃO DE PISTA DE CAMINHADA NO LAGO DO SETOR FLAMBOYANT - ITAPURANGA	04	70.000
1799	WAGNER NETO	CONSTRUÇÃO DA PRAÇA DO SETOR KENIA PARK ITAPURANGA - ITAPURANGA	04	70.000
1801	WAGNER NETO	CONSTRUÇÃO DA PRAÇA DO SETOR SANDRA VILELA ITAPURANGA - ITAPURANGA	04	70.000
1803	WAGNER NETO	VIA URBANA ASFALTADA - AQUISIÇÃO DE BLOQUETES PARA PAVIMENTAÇÃO - ITAPURANGA	04	300.000
1805	WAGNER NETO	SHOW ARTISTICO - URUANA	03	50.000
1817	WAGNER NETO	FEDERAÇÃO GOIANA DE DESPORTOS UNIVERSITÁRIOS PARA CUSTEIO DE JOGOS UNIVERSITARIOS - ESTADO DE GOIÁS	03	60.000
1821	WAGNER NETO	FEDERAÇÃO GOIANA DE DESPORTOS UNIVERSITÁRIOS PARA CUSTEIO DE MATERIAL ESPORTIVO - ESTADO DE GOIÁS	03	20.000
1854	WAGNER NETO	CONSTRUÇÃO DA PRAÇA DO ENGENHO NO SETOR VILA ARANHA - URUANA	04	50.000
1933	WAGNER NETO	CUSTEIO SAÚDE/REPASSE PARA A ASSOCIAÇÃO DE PAIS E AMIGOS DOS EXCEPCIONAIS APAE. - RUBIATABA	03	50.000
1951	WAGNER NETO	EQUIPAMENTOS ELETRICOS/ILUMINAÇÃO DO CAMPO DO MORRO DA SAUDADE - MORRINHOS	04	50.000
0742	WILDE CAMBÃO	VIA URBANA ASFALTADA - CIDADE OCIDENTAL	04	150.000
0847	WILDE CAMBÃO	VIA URBANA ASFALTADA - JARAGUA	04	200.000
0868	WILDE CAMBÃO	ILUMINAÇÃO IMPLANTADA - NOVO GAMA	04	200.000
0904	WILDE CAMBÃO	ILUMINAÇÃO IMPLANTADA - VALPARAISO DE GOIAS	04	150.000
1405	WILDE CAMBÃO	ILUMINAÇÃO IMPLANTADA - CORUMBAIBA	04	150.000
1425	WILDE CAMBÃO	ILUMINAÇÃO IMPLANTADA - TRINDADE	04	150.000
1441	WILDE CAMBÃO	CAMPO DE FUTEBOL SOCIETY CONSTRUÍDO - LUZIANIA	04	130.000
1444	WILDE CAMBÃO	ILUMINAÇÃO IMPLANTADA - MORRINHOS	04	100.000
1766	ZÉ CARAPÔ	REFORMA/ AMPLIAÇÃO - PARA A ASSOCIAÇÃO DE PAÍS E AMIGOS DOS EXCEPCIONAIS - JATAI	04	123.000

AÇÃO:	PROJETOS E ATIVIDADES DECORRENTES DE EMENDAS PARLAMENTARES IMPOSITIVAS				
CÓDIGO ORÇAMENTÁRIO:	2021 1901 04 122 1033 3.067	FONTE:	100	MODALIDADE DE APLICAÇÃO:	90
UNIDADE RESPONSÁVEL:	SECRETARIA DO GOVERNO				

Nº EMENDA	DEPUTADO AUTOR	OBJETO	GRUPO	VALOR
1767	ZÉ CARAPÔ	REFORMA/ AMPLIAÇÃO - LAR DA CRIANÇA MACONDES - JATAI	04	123.000
1789	ZÉ CARAPÔ	ILUMINAÇÃO IMPLANTADA - CAMPOS BELOS	04	180.000
1790	ZÉ CARAPÔ	ILUMINAÇÃO IMPLANTADA - INFRAESTRUTURA URBANA/ ILUMINAÇÃO PÚBLICA - CAMPO ALEGRE DE GOIAS	04	180.000
1792	ZÉ CARAPÔ	ILUMINAÇÃO IMPLANTADA - INFRAESTRUTURA URBANA/ ILUMINAÇÃO PÚBLICA - CALDAS NOVAS	04	180.000
1793	ZÉ CARAPÔ	ILUMINAÇÃO IMPLANTADA - INFRAESTRUTURA URBANA/ ILUMINAÇÃO PÚBLICA - BOM JESUS DE GOIAS	04	180.000
1794	ZÉ CARAPÔ	ILUMINAÇÃO IMPLANTADA - INFRAESTRUTURA URBANA/ ILUMINAÇÃO PÚBLICA - GOIANESIA	04	180.000
1795	ZÉ CARAPÔ	ILUMINAÇÃO IMPLANTADA - INFRAESTRUTURA URBANA/ ILUMINAÇÃO PÚBLICA - PARAUNA	04	180.000
1797	ZÉ CARAPÔ	ILUMINAÇÃO IMPLANTADA - INFRAESTRUTURA URBANA/ ILUMINAÇÃO PÚBLICA - CIDADE OCIDENTAL	04	180.000
1800	ZÉ CARAPÔ	ILUMINAÇÃO IMPLANTADA - INFRAESTRUTURA URBANA/ ILUMINAÇÃO PÚBLICA - ARUANA	04	180.000
1804	ZÉ CARAPÔ	CUSTEIO/ INSUMOS PARA SAÚDE - PARA A ASSOCIAÇÃO BENEFICIENTE CCORAÇÃO SOLIDÁRIO - GOIANIA	04	471.000
			TOTAL	50.208.000

AÇÃO:	PROJETOS E ATIVIDADES DECORRENTES DE EMENDAS PARLAMENTARES NÃO IMPOSITIVAS				
CÓDIGO ORÇAMENTÁRIO:	2021 1901 04 122 1033 3.068	FONTE:	100	MODALIDADE DE APLICAÇÃO:	90
UNIDADE RESPONSÁVEL:	SECRETARIA DO GOVERNO				

Nº EMENDA	DEPUTADO AUTOR	OBJETO	GRUPO	VALOR
2142	CLÁUDIO MEIRELLES	DESTINAÇÃO DE RECURSOS PARA DESPESAS DE CUSTEIO DA ASSOCIAÇÃO BENEFICENTE LAR BATISTA, SEDIADA NO MUNICÍPIO DE CALDAS NOVAS-GO.	03	100.000
			TOTAL	100.000

AÇÃO:	PROJETOS E ATIVIDADES NA ÁREA DA EDUCAÇÃO, DECORRENTES DE EMENDAS PARLAMENTARES IMPOSITIVAS				
CÓDIGO ORÇAMENTÁRIO:	2021 2401 12 368 1008 3.060	FONTE:	100	MODALIDADE DE APLICAÇÃO:	90
UNIDADE RESPONSÁVEL:	SECRETARIA DE ESTADO DA EDUCAÇÃO				

Nº EMENDA	DEPUTADO AUTOR	OBJETO	GRUPO	VALOR
0209	ÁLVARO GUIMARÃES	UNIDADE ESCOLAR REFORMADA - SAO MIGUEL DO PASSA QUATRO	04	100.000
0214	ÁLVARO GUIMARÃES	INVESTIMENTO - REFORMA E ESTRUTURAÇÃO - DA ASSOCIAÇÃO EDEENSE TRANSFORMANDO VIDAS - EDEIA	04	150.000
0238	ÁLVARO GUIMARÃES	UNIDADE ESCOLAR REFORMADA/ AMPLIADA - CONSTRUÇÃO DE SALAS EM ESCOLAS MUNICIPAIS - GOIATUBA	04	200.000
0298	ÁLVARO GUIMARÃES	UNIDADE ESCOLAR REFORMADA/ AMPLIADA - DO CMEI PROF. BENEDITA GOMES DOS SANTOS BENE - OURO VERDE DE GOIAS	04	200.000
0299	ÁLVARO GUIMARÃES	UNIDADE ESCOLAR REFORMADA/ AMPLIADA - DA ESCOLA MUNICIPAL SANTO ANTONIO - NIQUELANDIA	04	150.000
0301	ÁLVARO GUIMARÃES	UNIDADE ESCOLAR REFORMADA/ AMPLIADA - DA ESCOLA MUNICIPAL MORRO - FLORES DE GOIAS	04	50.000
0310	ÁLVARO GUIMARÃES	UNIDADE ESCOLAR REFORMADA/ AMPLIADA - DA ESCOLA MUNICIPAL EMÍDA HONÓRIA DE OLIVEIRA - SERRANOPOLIS	04	100.000
0371	ÁLVARO GUIMARÃES	IMPLEMENTAÇÃO DE LABORATÓRIO - COMPRA DE APARALHOS PARA LABORATÓRIO DO INSTITUTO TECNOLÓGICO DO ESTADO DE GOIÁS JERÔNIMO CARLOS DO PRADO - GOIATUBA	04	80.000
0892	ÁLVARO GUIMARÃES	Investimento - Ar Condicionado - PARA ESCOLA MUNICIPAL PROF. LOURENÇO BATISTA - RIO QUENTE	04	36.000
0487	ALYSSON LIMA	UNIDADE ESCOLAR REFORMADA/ AMPLIADA - aMPLIAÇÃO E REFORMA PREDIAL NO COLÉGIO ESTADAUAL DA POLÍCIA MILITAR DO ESTADO DE GOIÁS - Estado de Goiás	04	170.000
0801	ALYSSON LIMA	UNIDADE ESCOLAR REFORMADA/ AMPLIADA - COBERTURA DE CRECHE JULIA SOARES DO MUNICÍPIO DE NOVO BRASIL. - NOVO BRASIL	04	20.000
0842	ALYSSON LIMA	UNIDADE ESCOLAR BENEFICIADA COM EQUIPAMENTOS DE TECNOLOGIA DA INFORMAÇÃO E COMUNICAÇÃO - NOVO BRASIL	04	10.000
0972	ALYSSON LIMA	UNIDADE ESCOLAR REFORMADA/ AMPLIADA - Estado de Goiás	04	25.000
1213	ALYSSON LIMA	VEÍCULO ADQUIRIDO - VAN DUCATO - TRANSPORTE DE ALUNOS - Estado de Goiás	03	160.000
1214	ALYSSON LIMA	UNIDADE ESCOLAR BENEFICIADA COM EQUIPAMENTOS/MOBILIÁRIO - Estado de Goiás	04	15.000
1220	ALYSSON LIMA	QUADRA POLIESPORTIVA CONSTRUÍDA - Estado de Goiás	04	300.000
1484	AMAURI RIBEIRO	UNIDADE ESCOLAR REFORMADA/ AMPLIADA - ESCOLA MUNICIPAL JUSCELINO KUBITSCHECK DE OLIVEIRA - NIQUELANDIA	04	100.000
1495	AMAURI RIBEIRO	QUADRA POLIESPORTIVA REFORMADA/AMPLIADA - COLÉGIO ESTADUAL CLOTILDE COSTA NO POVOADO DE ROCHEDO - PIRACANJUBA	03	52.000

AÇÃO:	PROJETOS E ATIVIDADES NA ÁREA DA EDUCAÇÃO, DECORRENTES DE EMENDAS PARLAMENTARES IMPOSITIVAS				
CÓDIGO ORÇAMENTÁRIO:	2021 2401 12 368 1008 3.060	FONTE:	100	MODALIDADE DE APLICAÇÃO:	90
UNIDADE RESPONSÁVEL:	SECRETARIA DE ESTADO DA EDUCAÇÃO				

Nº EMENDA	DEPUTADO AUTOR	OBJETO	GRUPO	VALOR
1496	AMAURI RIBEIRO	UNIDADE ESCOLAR REFORMADA/ AMPLIADA - ESCOLA MUNICIPAL DE EDUCAÇÃO BÁSICA SÉRGIO HONORATO NO POVOADO DE FLORESTA - PIRACANJUBA	03	70.000
1497	AMAURI RIBEIRO	QUADRA POLIESPORTIVA CONSTRUÍDA - ESCOLA MUNICIPAL DE EDUCAÇÃO BÁSICA MARIA BARBOSA AMORIM - PIRACANJUBA	04	343.000
1499	AMAURI RIBEIRO	QUADRA POLIESPORTIVA CONSTRUÍDA - ESCOLA MUNICIPAL DE EDUCAÇÃO INFANTIL E ENSINO FUNDAMENTAL TIA EMÍLIA - PIRACANJUBA	04	343.000
1500	AMAURI RIBEIRO	QUADRA POLIESPORTIVA CONSTRUÍDA - ESCOLA MUNICIPAL DO SETOR AEROPORTO - PIRACANJUBA	04	344.000
1504	AMAURI RIBEIRO	VEÍCULO ADQUIRIDO - ÔNIBUS ESCOLAR - PROFESSOR JAMIL	04	230.000
1509	AMAURI RIBEIRO	UNIDADE ESCOLAR REFORMADA/ AMPLIADA - CONSTRUÇÃO DE PISCINA OLÍMPICA NO COLÉGIO ESTADUAL DA POLÍCIA MILITAR UNIDADE CASTELO BRANCO - TRINDADE	04	200.000
1511	AMAURI RIBEIRO	UNIDADE ESCOLAR REFORMADA/ AMPLIADA - ESCOLA MUNICIPAL TABELIÃO AUGUSTO COSTA - TRINDADE	04	50.000
1512	AMAURI RIBEIRO	UNIDADE ESCOLAR REFORMADA/ AMPLIADA - COLÉGIO ESTADUAL ADAGUISMAR DE OLIVEIRA - TRINDADE	04	50.000
1513	AMAURI RIBEIRO	UNIDADE ESCOLAR REFORMADA/ AMPLIADA - COLÉGIO ESTADUAL DA POLÍCIA MILITAR UNIDADE PEDRO LUDOVICO TEIXEIRA - TRINDADE	03	50.000
1514	AMAURI RIBEIRO	UNIDADE ESCOLAR REFORMADA/ AMPLIADA - CONSTRUÇÃO DE PISCINA NA ESCOLA MUNICIPAL PROFESSORA SELMA FERREIRA DOS SANTOS - TRINDADE	04	150.000
1808	AMILTON FILHO	UNIDADE ESCOLAR REFORMADA/ AMPLIADA - CAMPO LIMPO	04	230.000
1840	AMILTON FILHO	custeio educação - CAMPOS VERDES	03	100.000
1843	AMILTON FILHO	Custeio educação - ARAGUAPAZ	03	100.000
1847	AMILTON FILHO	UNIDADE ESCOLAR REFORMADA/ AMPLIADA - DA ESCOLA MUNICIPAL FERRAZ DE LIMA - ARAGUAPAZ	04	100.000
1850	AMILTON FILHO	QUADRA POLIESPORTIVA REFORMADA/AMPLIADA - DA ESCOLA MUNICIPAL LIBÓRIO - AGUA FRIA DE GOIAS	04	200.000
1897	AMILTON FILHO	Custeio educação - REFORMA DO CMEI MODELO - TRINDADE	03	100.000
1926	AMILTON FILHO	Educação - AQUISIÇÃO DE EQUIPAMENTOS PARA UNIDADES EDUCACIONAIS - ANAPOLIS	04	60.000
1957	AMILTON FILHO	UNIDADE ESCOLAR REFORMADA/ AMPLIADA - DO COLÉGIO ESTADUAL DA POLÍCIA MILITAR ARLINDO COSTA - ANAPOLIS	03	40.000

AÇÃO:	PROJETOS E ATIVIDADES NA ÁREA DA EDUCAÇÃO, DECORRENTES DE EMENDAS PARLAMENTARES IMPOSITIVAS				
CÓDIGO ORÇAMENTÁRIO:	2021 2401 12 368 1008 3.060	FONTE:	100	MODALIDADE DE APLICAÇÃO:	90
UNIDADE RESPONSÁVEL:	SECRETARIA DE ESTADO DA EDUCAÇÃO				

Nº EMENDA	DEPUTADO AUTOR	OBJETO	GRUPO	VALOR
0059	ANTONIO GOMIDE	UNIDADE ESCOLAR REFORMADA/ AMPLIADA - CMEI AMÉRICO BENÍCIO DE SOUZA - SETOR CORA CORALINA - GOIANIRA	04	100.000
0071	ANTONIO GOMIDE	UNIDADE ESCOLAR REFORMADA/ AMPLIADA - BALIZA	04	150.000
0072	ANTONIO GOMIDE	UNIDADE ESCOLAR REFORMADA/ AMPLIADA - REFORMA DA ESCOLA MUNICIPAL PROFESSOR DIONESIO ALVES DE SOUZA - CAMPINACU	04	50.000
0084	ANTONIO GOMIDE	UNIDADE ESCOLAR REFORMADA/ AMPLIADA - ESCOLA MUNICIPAL RURAL SÃO SALVADOR - MINACU	04	200.000
0085	ANTONIO GOMIDE	UNIDADE ESCOLAR REFORMADA/ AMPLIADA - REFORMA DA ESCOLA MUNICIPAL SANTA MARTA DO PROJETO SANTA MARTA - MUNDO NOVO	04	50.000
0086	ANTONIO GOMIDE	UNIDADE ESCOLAR REFORMADA/ AMPLIADA - REFORMA DA ESCOLA MUNICIPAL RURAL ALEGRIA DO SABER - DOVERLANDIA	04	100.000
0089	ANTONIO GOMIDE	UNIDADE ESCOLAR REFORMADA/ AMPLIADA - REFORMA DA ESCOLA MUNICIPAL JOAQUIM VIEIRA DE MELO - IACIARA	04	100.000
0095	ANTONIO GOMIDE	UNIDADE ESCOLAR REFORMADA/ AMPLIADA - REFORMA DA ESCOLA FAMÍLIA AGRÍCOLA DE UIRAPURU - UIRAPURU	04	100.000
0103	ANTONIO GOMIDE	UNIDADE ESCOLAR REFORMADA/ AMPLIADA - REFORMA DA ESCOLA MUNICIPAL LIÃOZINHO - FORMOSA	04	65.000
0104	ANTONIO GOMIDE	UNIDADE ESCOLAR REFORMADA/ AMPLIADA - REFORMA DO CMEI MARIA DE LOURDES PEREIRA DA SILVA - FORMOSA	04	35.000
0115	ANTONIO GOMIDE	UNIDADE ESCOLAR REFORMADA/ AMPLIADA - ESCOLA MUNICIPAL JORCELINO ALVES BARBOSA - IPORA	04	100.000
0120	ANTONIO GOMIDE	UNIDADE ESCOLAR REFORMADA/ AMPLIADA - REFORMA DA ESCOLA MUNICIPALMORRINHOS III - CAIAPONIA	04	150.000
0160	ANTONIO GOMIDE	QUADRA POLIESPORTIVA CONSTRUÍDA - ESCOLA MUNICIPAL NATIELLY LAYNON ALVES NUNES - VALPARAISO DE GOIAS	04	100.000
0325	ANTONIO GOMIDE	AQUISIÇÃO DE VEÍCULO - VAN - ATENDER A SEC. MUNICIPAL DE EDUCAÇÃO - ESTRELA DO NORTE	04	100.000
0599	ANTONIO GOMIDE	VEÍCULO PARA ATENDER A SECRETARIA DE EDUCAÇÃO - NOVA CRIXAS	04	50.000
0610	ANTONIO GOMIDE	UNIDADE ESCOLAR REFORMADA/ AMPLIADA - ESCOLA FAMÍLIA AGRÍCOLA DE ORIZONA - ORIZONA	04	100.000
0615	ANTONIO GOMIDE	EQUIPAMENTOS DE INFORMATICA - ESCOLA MUNICIPAL VEREADOR JOÃO JUSTINO - APARECIDA DO RIO DOCE	04	50.000

AÇÃO:	PROJETOS E ATIVIDADES NA ÁREA DA EDUCAÇÃO, DECORRENTES DE EMENDAS PARLAMENTARES IMPOSITIVAS				
CÓDIGO ORÇAMENTÁRIO:	2021 2401 12 368 1008 3.060	FONTE:	100	MODALIDADE DE APLICAÇÃO:	90
UNIDADE RESPONSÁVEL:	SECRETARIA DE ESTADO DA EDUCAÇÃO				

Nº EMENDA	DEPUTADO AUTOR	OBJETO	GRUPO	VALOR
0754	ANTONIO GOMIDE	UNIDADE ESCOLAR REFORMADA/ AMPLIADA - ESCOLA MUNICIPAL BRAGUETTO JÚNIOR - AMARALINA	04	50.000
0757	ANTONIO GOMIDE	UNIDADE ESCOLAR REFORMADA/ AMPLIADA - ESCOLA MUNICIPAL MARIA DOS SANTOS DA CRUZ COSTA - MONTIVIDIU DO NORTE	04	50.000
0767	ANTONIO GOMIDE	UNIDADE ESCOLAR REFORMADA/ AMPLIADA - ESCOLA MUNICIPAL FLORIANO DE CARVALHO - ITUMBIARA	04	50.000
0668	BRUNO PEIXOTO	CUSTEIO para a Secretaria Municipal de Educação. - AGUA FRIA DE GOIAS	03	120.000
0671	BRUNO PEIXOTO	CUSTEIO para a Secretaria Municipal de Educação. - AGUA LIMPA	03	100.000
0707	BRUNO PEIXOTO	CUSTEIO para a Secretaria Municipal de Educação. - FORMOSO	03	100.000
0715	BRUNO PEIXOTO	Aquisição de 01 (um) ônibus para compor o quadro logístico da Secretaria Municipal de Educação. - MUTUNOPOLIS	04	180.000
1599	BRUNO PEIXOTO	CUSTEIO para a Secretaria Municipal de Educação. - BURITI ALEGRE	03	80.000
1600	BRUNO PEIXOTO	CUSTEIO para a Secretaria Municipal de Educação. - CATURAI	03	100.000
1602	BRUNO PEIXOTO	CUSTEIO para a Secretaria Municipal de Educação. - CORUMBA DE GOIAS	03	50.000
1606	BRUNO PEIXOTO	CUSTEIO para a Secretaria Municipal de Educação. - GOIANDIRA	03	170.000
1607	BRUNO PEIXOTO	CUSTEIO para a Secretaria Municipal de Educação. - GUARANI DE GOIAS	03	20.000
1626	BRUNO PEIXOTO	CUSTEIO para a Secretaria Muncipal de Educação. - RUBIATABA	03	100.000
1630	BRUNO PEIXOTO	CUSTEIO para a Secretaria Municipal de Educação. - EDEALINA	03	100.000
0832	CAIRO SALIM	Reforma Creche Municipal - CENTRO MUNICIPAL DE EDUCAÇÃO INFANTIL MIRMA MARIA DE MOURA - CERES	03	100.000
0885	CAIRO SALIM	UNIDADE ESCOLAR BENEFICIADA COM KIT ESPORTIVO - PARA ESCOLAS MUNICIPAIS - CALDAS NOVAS	04	50.000
0887	CAIRO SALIM	Custeio para área da Educação - CAMPOS VERDES	03	100.000
0890	CAIRO SALIM	VEÍCULO ADQUIRIDO - AQUISIÇÃO DE VEÍCULO TIPO VAN - MOIPORA	04	150.000
0961	CAIRO SALIM	VEÍCULO ADQUIRIDO - PARA ÁREA DA EDUCAÇÃO E ESPORTES MUNICIPAL - ABADIA DE GOIAS	04	50.000
0971	CAIRO SALIM	ALUNO BENEFICIADO COM TRANSPORTE ESCOLAR - AQUISIÇÃO DE ÔNIBUS PARA TRANSPORTE DE ALUNOS UNIVERSITÁRIOS - PALMINOPOLIS	04	200.000
0974	CAIRO SALIM	Custeio - DESTINAÇÃO DE RECURSOS FINANCEIROS PARA CUSTEIO NA ÁREA DA EDUCAÇÃO - PORANGATU	03	300.000

AÇÃO:	PROJETOS E ATIVIDADES NA ÁREA DA EDUCAÇÃO, DECORRENTES DE EMENDAS PARLAMENTARES IMPOSITIVAS				
CÓDIGO ORÇAMENTÁRIO:	2021 2401 12 368 1008 3.060	FONTE:	100	MODALIDADE DE APLICAÇÃO:	90
UNIDADE RESPONSÁVEL:	SECRETARIA DE ESTADO DA EDUCAÇÃO				

Nº EMENDA	DEPUTADO AUTOR	OBJETO	GRUPO	VALOR
1050	CAIRO SALIM	VEÍCULO ADQUIRIDO - DOIS VEICULOS PARA SEREM UTILIZADOS NA AREA DE EDUCAÇÃO - GOIANESIA	04	100.000
1234	CAIRO SALIM	Aquisição de material escolar - AQUISIÇÃO DE APOSTILA, CÓPIAS E MATERIA LDIDÁTICO PARA O CURSO PREPARATÓRIO DE PRÉ VESTIBULAR ACERT MAIS - COLÉGIO ESTADUAL CORONEL PEDRO NUNES - MORRINHOS	04	3.000
1235	CAIRO SALIM	UNIDADE ESCOLAR BENEFICIADA COM KIT ESPORTIVO - AQUISIÇÃO DE MATERIAIS ESPORTIVOS PARA ESCOLAS MUNICIPAIS - MORRINHOS	04	20.000
1239	CAIRO SALIM	UNIDADE ESCOLAR BENEFICIADA COM EQUIPAMENTOS/MOBILIÁRIO - AQUISIÇÃO DE DE CARTEIRAS ESCOLARES PARA UNIDADES ESCOLARES MUNICIPAIS - SANTA ROSA	04	50.000
1241	CAIRO SALIM	UNIDADE ESCOLAR BENEFICIADA COM EQUIPAMENTOS DE TECNOLOGIA DA INFORMAÇÃO E COMUNICAÇÃO - AQUISIÇÃO DE NOTEBOOKS PARA UNIDADES ESCOLARES MUNICIPAIS - SANTA ROSA	04	50.000
1429	CAIRO SALIM	UNIDADE ESCOLAR REFORMADA/ AMPLIADA - DO COLÉGIO MUNICIPAL PROF. LOURENÇO BATISTA - RIO QUENTE	04	100.000
1116	CHARLES BENTO	REFORMA DE ESCOLA - SANTA BARBARA DE GOIAS	04	300.000
1120	CHARLES BENTO	QUADRA POLIESPORTIVA CONSTRUÍDA NA ESCOLA LAURA CÂNDIDA DE JESUS - BURITI DE GOIAS	04	300.000
1123	CHARLES BENTO	VAN ESCOLAR - ARAGUAPAZ	04	200.000
1128	CHARLES BENTO	REFORMA ESCOLA - CONSTRUÇÃO DE PISCINA NO COLÉGIO AYRTON SENNA NO JARDIM CURITIBA - GOIANIA	04	300.000
1130	CHARLES BENTO	AQUISIÇÃO DE COMPUTADORES, MATERIAIS DE INFORMÁTICA E AR CONDICIONADO PARA ESCOLAS - IACIARA	04	60.000
1131	CHARLES BENTO	VAN ESCOLAR - INACIOLANDIA	04	200.000
1134	CHARLES BENTO	PROJETOS ESPORTIVOS NA ESCOLA MUNICIPAL JOSÉ LUIS BITTENCOURT - GOIANIRA	03	100.000
1135	CHARLES BENTO	REFORMAR MOBILIÁRIO DE ESCOLAS - CALDAS NOVAS	04	100.000
1862	CHARLES BENTO	CONSTRUÇÃO DE CMEI NO DISTRITO DE PLANALMIRA - ABADIANIA	04	250.000
2175	CHARLES BENTO	Destinação de recursos para ampliação da Escola Municipal João de Jesus Antunes, no Município de Uruaçu-GO. - URUAÇU	04	106.000
1297	CHICO KGL	CUSTEIO - DESTINADO A EDUCAÇÃO DO MUNICÍPIO DE BELA VISTA DE GOIÁS - BELA VISTA DE GOIAS	03	50.000
1302	CHICO KGL	CUSTEIO - DESTINADA A EDUCAÇÃO DO MUNICÍPIO DE CHAPADÃO DO CÉU - CHAPADAO DO CEU	03	100.000
1304	CHICO KGL	UNIDADE ESCOLAR REFORMADA/ AMPLIADA - DESTINADA A ASSOCIAÇÃO DE PAIS E MESTRES DO	04	100.000

AÇÃO:	PROJETOS E ATIVIDADES NA ÁREA DA EDUCAÇÃO, DECORRENTES DE EMENDAS PARLAMENTARES IMPOSITIVAS				
CÓDIGO ORÇAMENTÁRIO:	2021 2401 12 368 1008 3.060	FONTE:	100	MODALIDADE DE APLICAÇÃO:	90
UNIDADE RESPONSÁVEL:	SECRETARIA DE ESTADO DA EDUCAÇÃO				

Nº EMENDA	DEPUTADO AUTOR	OBJETO	GRUPO	VALOR
		COLÉGIO ESTADUAL DA POLÍCIA MILITAR DE GOIÁS - RIO VERDE		
1306	CHICO KGL	CUSTEIO - DESTINADO A EDUCAÇÃO NO MUNICÍPIO DE FLORES DE GOIÁS - FLORES DE GOIAS	03	100.000
1309	CHICO KGL	CUSTEIO - DESTINADO A EDUCAÇÃO NO MUNICÍPIO DE INDIARA - INDIARA	03	100.000
1312	CHICO KGL	CUSTEIO - DESTINADO A EDUCAÇÃO NO MUNICÍPIO DE ITUMBIARA - ITUMBIARA	03	100.000
1314	CHICO KGL	UNIDADE ESCOLAR REFORMADA/ AMPLIADA - REFORMA E AMPLIAÇÃO DO COLÉGIO ESTADUAL DEPUTADO JOSE ALVES DE ASSIS - LAGOA SANTA	04	100.000
1316	CHICO KGL	CUSTEIO - DESTINADO A EDUCAÇÃO DO MUNICÍPIO DE MAURILANDIA - MAURILANDIA	03	100.000
1318	CHICO KGL	UNIDADE ESCOLAR REFORMADA/ AMPLIADA - REFORMA E AMPLIAÇÃO COLEGIO ESTADUAL MACHADO DE ASSIS - RIO VERDE	04	100.000
1320	CHICO KGL	CUSTEIO- DESTINADA A EDUCAÇÃO DO MUNICÍPIO DE SANTA RITA DO ARAGUAIA - SANTA RITA DO ARAGUAIA	03	150.000
1321	CHICO KGL	CUSTEIO - DESTINADA A EDUCAÇÃO NO MUNICÍPIO DE SANTO ANTÔNIO DA BARRA - SANTO ANTONIO DA BARRA	03	100.000
1322	CHICO KGL	CUSTEIO - DESTINADA AO CONSELHO ESCOLAR BOM PASTOR . - RIO VERDE	03	50.000
1323	CHICO KGL	CUSTEIO - DESTINADA A ASSOCIAÇÃO OBRAS SOCIAIS DA ASSOCIAÇÃO ESPÍRITA CHICO XAVIER - RIO VERDE	03	100.000
1326	CHICO KGL	CUSTEIO - DESTINADA A ASSOCIAÇÃO PESTALOZZI DE RIO VERDE - RIO VERDE	03	50.000
1328	CHICO KGL	QUADRA POLIESPORTIVA REFORMADA/AMPLIADA - DESTINADA A QUADRA POLIESPORTIVA DO COLÉGIO ESTADUAL MILTES FURQUIM DE OLIVEIRA - RIO VERDE	04	330.000
1329	CHICO KGL	QUADRA POLIESPORTIVA REFORMADA/AMPLIADA - DESTINADA A QUADRA POLIESPORTIVA DO COLÉGIO ESTADUAL OLYNTO PEREIRA DE CASTRO - RIO VERDE	04	330.000
1372	CHICO KGL	QUADRA POLIESPORTIVA REFORMADA/AMPLIADA - DESTINADA A ESCOLA MUNICIPAL PROFESSORA SELVA CAMPOS - RIO VERDE	04	330.000
2022	CHICO KGL	INVESTIMENTO - DESTINADA AS MELHORIAS NA EDUCAÇÃO MUNICIPAL - ITARUMA	04	50.000
0518	CLÁUDIO MEIRELLES	VEÍCULO ADQUIRIDO - MICRO ÔNIBUS ESCOLAR - AGUA FRIA DE GOIAS	04	250.000
0527	CLÁUDIO MEIRELLES	VEÍCULO ADQUIRIDO - ÔNIBUS ESCOLAR - MATRINCHA	04	400.000
0528	CLÁUDIO MEIRELLES	VEÍCULO ADQUIRIDO - MICRO ÔNIBUS ESCOLAR - MUTUNOPOLIS	04	300.000
0529	CLÁUDIO MEIRELLES	VEÍCULO ADQUIRIDO - ÔNIBUS ESCOLAR - FORMOSO	04	400.000

AÇÃO:	PROJETOS E ATIVIDADES NA ÁREA DA EDUCAÇÃO, DECORRENTES DE EMENDAS PARLAMENTARES IMPOSITIVAS				
CÓDIGO ORÇAMENTÁRIO:	2021 2401 12 368 1008 3.060	FONTE:	100	MODALIDADE DE APLICAÇÃO:	90
UNIDADE RESPONSÁVEL:	SECRETARIA DE ESTADO DA EDUCAÇÃO				

Nº EMENDA	DEPUTADO AUTOR	OBJETO	GRUPO	VALOR
0530	CLÁUDIO MEIRELLES	VEÍCULO ADQUIRIDO - ÔNIBUS ESCOLAR - PARANAIGUARA	04	400.000
0531	CLÁUDIO MEIRELLES	VEÍCULO ADQUIRIDO - ÔNIBUS ESCOLAR - SANTO ANTONIO DA BARRA	04	400.000
0159	CORONEL ADAILTON	Reforma da Escola Municipal Paulino Inácio Rosa. - ABADIA DE GOIAS	03	120.000
0192	CORONEL ADAILTON	Ampliação e Reforma nas instalações do Colégio Estadual da Polícia Militar Sargento Nader Alves dos Santos. - APARECIDA DE GOIANIA	04	60.000
0195	CORONEL ADAILTON	Construção de vestiários e arquibancadas na quadra poliesportiva do Coléio Estadual da Polícia Militar Mansões Paraíso. - APARECIDA DE GOIANIA	04	50.000
0354	CORONEL ADAILTON	Cobertura de área comum do Colégio Estadual Castelo Branco. - ANAPOLIS	03	32.000
0538	CORONEL ADAILTON	Construção de um Auditório no Colégio Municipal Alfredo Pedro da Silveira. - CAMPO LIMPO DE GOIAS	04	200.000
0544	CORONEL ADAILTON	Cobertura da quadra poliesportiva da Escola Municipal São Francisco de Assis. - NEROPOLIS	04	100.000
0721	CORONEL ADAILTON	Reforma e Ampliação do Colégio Estadual da Polícia Militar de Goiás Dr. César Toledo. - ANAPOLIS	04	300.000
0738	CORONEL ADAILTON	Construção do complexo administrativo e entrada do Colégio Estadual da Polícia Militar Madre Germana. - APARECIDA DE GOIANIA	04	80.000
0863	CORONEL ADAILTON	Ampliação e Reforma da Escola Municipal Padre Humberto Dunkel. - SAO FRANCISCO DE GOIAS	04	75.000
0865	CORONEL ADAILTON	Construção do Centro Poliesportivo do Colégio Estadual da Polícia Militar Fernando Pessoa. - VALPARAISO	04	120.000
1337	CORONEL ADAILTON	Reforma e Ampliação da Unidade Escolar do Colégio Estadual da Polícia Militar 13 de Maio em Alexânia-GO. - ALEXANIA	04	50.000
1391	CORONEL ADAILTON	Reforma da unidade escolar Colégio Estadual da Polícia Militar do Estado de Goiás Gabriel Issa, no município de Anápolis-GO. - ANAPOLIS	03	90.000
1423	CORONEL ADAILTON	Construção de calçadas e reforma dos muros do Colégio Estadual da Polícia Militar do Estado de Goiás Arlindo Costa, no município de Anápolis-GO. - ANAPOLIS	04	90.000
1428	CORONEL ADAILTON	Recurso de custeio para a área da educação do município de Cristalina-GO. - CRISTALINA	03	40.000
1475	CORONEL ADAILTON	Reforma da Escola Municipal José Nogueira, no município de Aragarças-GO. - ARAGARCAS	04	30.000
1493	CORONEL ADAILTON	Construção de salas administrativas no Colégio Estadual da Polícia Militar do Estado de Goiás Unidade Dr. Pedro Ludovico, no município de Quirinópolis-GO. - QUIRINOPOLIS	04	30.000
1503	CORONEL ADAILTON	Recurso de custeio para a área da educação do município de Uruana-GO. - URUANA	03	30.000
0988	DELEGADA ADRIANA ACCORSI	UNIDADE ESCOLAR BENEFICIADA COM EQUIPAMENTOS/MOBILIÁRIO - PARA AQUISIÇÃO DE 4 QUADROS BRANCOS E CLIMATIZADOR PARA REFEITÓRIA DA CEPI ALFREDEO NASSER - ALVORADA DO NORTE	04	6.000

AÇÃO:	PROJETOS E ATIVIDADES NA ÁREA DA EDUCAÇÃO, DECORRENTES DE EMENDAS PARLAMENTARES IMPOSITIVAS				
CÓDIGO ORÇAMENTÁRIO:	2021 2401 12 368 1008 3.060	FONTE:	100	MODALIDADE DE APLICAÇÃO:	90
UNIDADE RESPONSÁVEL:	SECRETARIA DE ESTADO DA EDUCAÇÃO				

Nº EMENDA	DEPUTADO AUTOR	OBJETO	GRUPO	VALOR
0989	DELEGADA ADRIANA ACCORSI	UNIDADE ESCOLAR BENEFICIADA COM EQUIPAMENTOS/MOBILIÁRIO - PARA AQUISIÇÃO DE 11 QUADROS BRANCOS PINCEL PARA A ESCOLA MUNICIPAL PROF. ODÍLIA JUSTA DA SILVA - ALVORADA DO NORTE	04	11.000
0991	DELEGADA ADRIANA ACCORSI	UNIDADE ESCOLAR REFORMADA/ AMPLIADA - REFORMA/COBERTURA PARA O PARQUINHO EXTERNO DO CMEIO FILADELFIO FALCÃO DE CARVALHO - ALVORADA DO NORTE	03	26.000
0992	DELEGADA ADRIANA ACCORSI	UNIDADE ESCOLAR BENEFICIADA COM EQUIPAMENTOS DE TECNOLOGIA DA INFORMAÇÃO E COMUNICAÇÃO - AQUISIÇÃO DE EQUIPAMENTOS DE INFORMÁTICA: 7 COMPUTADORES E UM SCANNER PARA O CEPI ANTÔNIO CLARED CARDOSO - ALVORADA DO NORTE	04	15.000
0995	DELEGADA ADRIANA ACCORSI	COORDENADORIA REGIONAL DE EDUCAÇÃO BENEFICIADA COM EQUIPAMENTOS E RECURSOS DE TECNOLOGIA DA INFORMAÇÃO E COMUNICAÇÃO - AQUISIÇÃO DE EQUIPAMENTOS DE INFORMÁTICA PARA SECRETARIA MUNICIPAL DE EDUCAÇÃO - APARECIDA DE GOIANIA	04	50.000
1008	DELEGADA ADRIANA ACCORSI	UNIDADE ESCOLAR REFORMADA/ AMPLIADA - REFORMA DO CENTRO DE EDUCAÇÃO MARISTA DIVINO PAI ETERNO - CEMADIPE - APARECIDA DE GOIANIA	03	60.000
1017	DELEGADA ADRIANA ACCORSI	COORDENADORIA REGIONAL DE EDUCAÇÃO BENEFICIADA COM EQUIPAMENTOS E RECURSOS DE TECNOLOGIA DA INFORMAÇÃO E COMUNICAÇÃO - AQUISIÇÃO DE EQUIPAMENTOS DE INFORMÁTICA (QUADRO INTERATIVO) - BELA VISTA DE GOIAS	04	200.000
1032	DELEGADA ADRIANA ACCORSI	UNIDADE ESCOLAR BENEFICIADA COM EQUIPAMENTOS/MOBILIÁRIO - AQUISIÇÃO DE AR CONDICIONADO PARA ESCOLA ESTADUAL CORONEL BENTO DE GODOY - CALDAS NOVAS	04	40.000
1070	DELEGADA ADRIANA ACCORSI	UNIDADE ESCOLAR BENEFICIADA COM EQUIPAMENTOS/MOBILIÁRIO - AQUISIÇÃO DE AR CONDICIONADO PARA ESCOLA ESTADUAL JUSCELINO KUBITSCHEK - CALDAS NOVAS	04	40.000
1075	DELEGADA ADRIANA ACCORSI	COORDENADORIA REGIONAL DE EDUCAÇÃO BENEFICIADA COM EQUIPAMENTOS E RECURSOS DE TECNOLOGIA DA INFORMAÇÃO E COMUNICAÇÃO - AQUISIÇÃO DE EQUIPAMENTOS DE INFORMÁTCA PARA SEC. MUNICIPAL DE EDUCAÇÃO - CAMPOS BELOS	04	50.000
1076	DELEGADA ADRIANA ACCORSI	UNIDADE ESCOLAR REFORMADA/ AMPLIADA - REFORMA E AMPLIAÇÃO DA ESCOLA MUNICIPAL SEBASTIÃO LOURENÇO PELA SEC. MUNICIPAL DE EDUCAÇÃO. - CARMO DO RIO VERDE	04	70.000
1083	DELEGADA ADRIANA ACCORSI	UNIDADE ESCOLAR REFORMADA/ AMPLIADA - REFORMA E AMPLIAÇÃO DE LABORATÓRIO E BIBLIOTECA PARA O COLÉGIO ESTADUAL VIRGÍLIO DO VALE - CERES	04	94.000
1107	DELEGADA ADRIANA ACCORSI	UNIDADE ESCOLAR BENEFICIADA COM EQUIPAMENTOS/MOBILIÁRIO - AQUISIÇÃO DE EQUIPAMENTOS E MOBILIÁRIOS PARA A ESCOLA MUNICPAL EUCLIDES WICAR DE CASTRO PARENTE PESSOA - FORMOSA	04	50.000
1108	DELEGADA ADRIANA ACCORSI	UNIDADE ESCOLAR BENEFICIADA COM EQUIPAMENTOS/MOBILIÁRIO - AQUISIÇÃO DE EQUIPAMENTOS E	04	25.000

AÇÃO:	PROJETOS E ATIVIDADES NA ÁREA DA EDUCAÇÃO, DECORRENTES DE EMENDAS PARLAMENTARES IMPOSITIVAS				
CÓDIGO ORÇAMENTÁRIO:	2021 2401 12 368 1008 3.060	FONTE:	100	MODALIDADE DE APLICAÇÃO:	90
UNIDADE RESPONSÁVEL:	SECRETARIA DE ESTADO DA EDUCAÇÃO				

Nº EMENDA	DEPUTADO AUTOR	OBJETO	GRUPO	VALOR
		MOBILIÁRIO PARA O CONETRO MUNICIPAL DE EDUCAÇÃO INFANTIL ANNA RIBEIRO DE FREITAS - FORMOSA		
1109	DELEGADA ADRIANA ACCORSI	UNIDADE ESCOLAR BENEFICIADA COM EQUIPAMENTOS/MOBILIÁRIO - AQUISIÇÃO E MOBILIÁRIO PARA A ESCOLA MUNICIPAL PASTOR OTAIDES ALVES DOS SANTOS - FORMOSA	04	25.000
1115	DELEGADA ADRIANA ACCORSI	UNIDADE ESCOLAR REFORMADA/ AMPLIADA - REFORMA DA ESCOLA MUNICIPAL D. ANGELINA PUCCI LIMONGI - GOIANIA	03	50.000
1142	DELEGADA ADRIANA ACCORSI	QUADRA POLIESPORTIVA CONSTRUÍDA - CONSTRUÇÃO NO CENTRO DE EDUCAÇÃO COMUNITÁRIA DE MENINAS E MENINOS - GOIANIA	04	240.000
1144	DELEGADA ADRIANA ACCORSI	QUADRA POLIESPORTIVA REFORMADA/AMPLIADA - REFORMA DA QUADRA E VESTIÁRIOS DA CEPI PROF. PEDRO GOMES - GOIANIA	03	80.000
1145	DELEGADA ADRIANA ACCORSI	SEDE UEE GOIAS REFORMADA - REFORMA DA SAEDE ADMINISTRATIVA DA UNIÃO ESTADUAL DOS ESTUDANTES - UEE - GOIANIA	03	90.000
1150	DELEGADA ADRIANA ACCORSI	UNIDADE ESCOLAR REFORMADA/ AMPLIADA - REFORMA/AMPLIAÇÃO DO CMEI CRIANÇA FELIZ - VERA CRUZ - GOIANIA	04	50.000
1155	DELEGADA ADRIANA ACCORSI	UNIDADE ESCOLAR REFORMADA/ AMPLIADA - REFORMA/TROCA DE PISO NO COLEGIO ESTADUAL ROBINHO MARTINS DE AZEVEDO - NOVA ESPERANÇA - GOIANIA	03	70.000
1178	DELEGADA ADRIANA ACCORSI	COORDENADORIA REGIONAL DE EDUCAÇÃO BENEFICIADA COM EQUIPAMENTOS E RECURSOS DE TECNOLOGIA DA INFORMAÇÃO E COMUNICAÇÃO - AQUISIÇÃO DE EQUIPAMENTOS E RECURSOS DE ECNOLOGIA PARA SEC. MUNICIPAL DE EDUCAÇÃO - CIDADE DE GOIAS	04	70.000
1253	DELEGADA ADRIANA ACCORSI	UNIDADE ESCOLAR REFORMADA/ AMPLIADA - REFORMA / REVITALIZAÇÃO DA ESCOLA MUNICIPAL INFANTIL - EXTENÇÃO NUCLEO INFANTIL PADRE WIRO - IPORA	03	80.000
1255	DELEGADA ADRIANA ACCORSI	COORDENADORIA REGIONAL DE EDUCAÇÃO BENEFICIADA COM EQUIPAMENTOS E RECURSOS DE TECNOLOGIA DA INFORMAÇÃO E COMUNICAÇÃO - AQUISIÇÃO DE EQUIPAMENTOS E RECURSOS DE TECNOLOGIA - ITAPURANGA	04	120.000
1258	DELEGADA ADRIANA ACCORSI	COORDENADORIA REGIONAL DE EDUCAÇÃO BENEFICIADA COM EQUIPAMENTOS E RECURSOS DE TECNOLOGIA DA INFORMAÇÃO E COMUNICAÇÃO - AQUISIÇÃO DE EQUIPAMENTOS PARA SEC. MUNICIPAL DE EDUCAÇÃO - ITABERAI	04	30.000
1266	DELEGADA ADRIANA ACCORSI	UNIDADE ESCOLAR REFORMADA/ AMPLIADA - REFORMA DO TELHADO DA INSTITUIÇÃO ALDEIA DA PAZ - PIRENOPOLIS	03	80.000

AÇÃO:	PROJETOS E ATIVIDADES NA ÁREA DA EDUCAÇÃO, DECORRENTES DE EMENDAS PARLAMENTARES IMPOSITIVAS				
CÓDIGO ORÇAMENTÁRIO:	2021 2401 12 368 1008 3.060	FONTE:	100	MODALIDADE DE APLICAÇÃO:	90
UNIDADE RESPONSÁVEL:	SECRETARIA DE ESTADO DA EDUCAÇÃO				

Nº EMENDA	DEPUTADO AUTOR	OBJETO	GRUPO	VALOR
1274	DELEGADA ADRIANA ACCORSI	UNIDADE ESCOLAR BENEFICIADA COM EQUIPAMENTOS/MOBILIÁRIO - AQUISIÇÃO DE EQUIPAMENTOS PARA ESCOLA MUNICIPAL VOVÓ DULCE - SENADOR CANEDO	04	75.000
1276	DELEGADA ADRIANA ACCORSI	UNIDADE ESCOLAR REFORMADA/ AMPLIADA - REFORMAS NA ÁREA DE SUNICULTURA, AVECULTURA, BOVINAS E ESTUFA DE GRANDE USO NA ASSOCIAÇÃO DE PAIS E ALUNOS DA ESCOLA FAMÍLIA AGRÍCOLA - UIRAPURU	03	85.000
1277	DELEGADA ADRIANA ACCORSI	UNIDADE ESCOLAR REFORMADA/ AMPLIADA - REFORMA DA CANTINA DO COLÉGIO ESTADUAL ZICO MONTEIRO - URUANA	03	130.000
1278	DELEGADA ADRIANA ACCORSI	COORDENADORIA REGIONAL DE EDUCAÇÃO BENEFICIADA COM EQUIPAMENTOS E RECURSOS DE TECNOLOGIA DA INFORMAÇÃO E COMUNICAÇÃO - AQUISIÇÃO DE EQUIPAMENTOS E RECUROS DE TECNOLOGIA - VILA BOA	04	50.000
1835	DELEGADO EDUARDO PRADO	DESTINADA À REFORMA DAS ESTRUTURAS FÍSICAS DOS EQUIPAMENTOS PÚBLICOS - CRISTALINA	04	1.500.000
1883	DELEGADO EDUARDO PRADO	UNIDADE ESCOLAR REFORMADA/ AMPLIADA - DESTINADA A REFORMA DA UNIDADE ESCOLAR MUNICIPAL LILLIPUT - MOZARLANDIA	04	150.000
1927	DELEGADO EDUARDO PRADO	DESTINADA A EDUCAÇÃO PÚBLICA DO MUNICÍPIO DE JATAÍ - JATAI	03	500.000
1953	DELEGADO EDUARDO PRADO	DESTINADA A AQUISIÇÃO DE UTENSÍLIOS PARA O COLÉGIO ESTADUAL GENERAL CURADO - Estado de Goiás	04	30.000
1954	DELEGADO EDUARDO PRADO	DESTINADA A AQUISIÇÃO DE UTENSÍLIOS PARA O COLÉGIO ESTADUAL GENERAL CURADO - Estado de Goiás	04	30.000
1956	DELEGADO EDUARDO PRADO	DESTINADA A AQUISIÇÃO DE UTENSÍLIOS PARA O COLÉGIO ESTADUAL ALFREDO NASSER - Estado de Goiás	04	30.000
1959	DELEGADO EDUARDO PRADO	DESTINADA A AQUISIÇÃO DE UTENSÍLIOS PARA O CENTRO DE ENSINO EM PERÍODO INTEGRAL DOUTOR GENSERICO GONZAGA JAIME - Estado de Goiás	04	30.000
1961	DELEGADO EDUARDO PRADO	DESTINADA A AQUISIÇÃO DE UTENSÍLIOS PARA O COLÉGIO ESTADUAL HERTA LAYSER O'DWYER - Estado de Goiás	04	30.000
1963	DELEGADO EDUARDO PRADO	DESTINADA A AQUISÍÇÃO DE UTENSÍLIOS PARA O COLÉGIO ESTADUAL NELSON SANTOS - Estado de Goiás	04	30.000
1964	DELEGADO EDUARDO PRADO	DESTINADA PARA UTENSÍLIOS PARA O COLEGIO ESTADUAL LEINY DE SOUZA - Estado de Goiás	04	30.000
1965	DELEGADO EDUARDO PRADO	DESTINADA A UTENSÍLIOS PARA O COLÉGIO ESTADUAL OSÓRIO RODRIGUES CAMARGO - Estado de	04	30.000

AÇÃO:	PROJETOS E ATIVIDADES NA ÁREA DA EDUCAÇÃO, DECORRENTES DE EMENDAS PARLAMENTARES IMPOSITIVAS				
CÓDIGO ORÇAMENTÁRIO:	2021 2401 12 368 1008 3.060	FONTE:	100	MODALIDADE DE APLICAÇÃO:	90
UNIDADE RESPONSÁVEL:	SECRETARIA DE ESTADO DA EDUCAÇÃO				

Nº EMENDA	DEPUTADO AUTOR	OBJETO	GRUPO	VALOR
		Goiás		
1966	DELEGADO EDUARDO PRADO	DESTINADA A UTENSÍLIOS PARA EQUIPAR O COLÉGIO ESTADUAL PROFESSORA HELENA NASSER - Estado de Goiás	04	30.000
1967	DELEGADO EDUARDO PRADO	DESTINAA A UTENSÍLIOS PARA O COLÉGIO ESTADUAL DA POLÍCIA MILITAR DE GOIÁS 13 DE MAIO - Estado de Goiás	04	30.000
1968	DELEGADO EDUARDO PRADO	DESTINADA AO COLÉGIO ESTADUAL ROQUE ROMEU RAMOS - Estado de Goiás	04	30.000
1969	DELEGADO EDUARDO PRADO	DESTINADA A EQUIPAR O CENTRO DE EDUCAÇÃO DE JOVENS E ADULTOS PROFESSOR ELIAS CHADUD - Estado de Goiás	04	30.000
1972	DELEGADO EDUARDO PRADO	UNIDADE ESCOLAR REFORMADA/ AMPLIADA - REFORMA DA ESCOLA MUNICIPAL BERTONLINA TEIXEIRA - ALEXANIA	03	35.000
1973	DELEGADO EDUARDO PRADO	UNIDADE ESCOLAR REFORMADA/ AMPLIADA -REFORMA DA ESCOLA MUNICIPAL PARQUE ALVORADA IV - ALEXANIA	03	35.000
1988	DELEGADO EDUARDO PRADO	AQUISIÇÃO DE UTENSÍLIOS PARA EQUIPAR COLÉGIO ESTADULA JARBAS JAYME - PIRENÓPOLIS	04	25.000
2010	DELEGADO EDUARDO PRADO	VEÍCULO ADQUIRIDO - DE PASSEIO PARA SECRETARIA MUNICIPAL DE EDUCAÇÃO - CACHOEIRA DE GOIAS	04	40.000
2035	DELEGADO EDUARDO PRADO	AQUISIÇÃO DE UTENSÍLIOS PARA EQUIPAR A ESCOLA MUNICIPAL DEPUTADO JOSÉ DE ASSIS - ANAPOLIS	04	25.000
2037	DELEGADO EDUARDO PRADO	AQUISIÇÃO DE UNTESÍLIOS PARA EQUIPAR A ESCOLA MUNICIPAL PROFESSOR TASSO BARROS VILELA - ANAPOLIS	04	25.000
2053	DELEGADO EDUARDO PRADO	DESTINADA AO CUSTEIO DA EDUCAÇÃO PÚBLICA DO MUNICÍPIO - PROFESSOR JAMIL	03	50.000
2058	DELEGADO EDUARDO PRADO	AQUSIÇÃO DE UNTESÍLIOS PARA O COLÉGIO ESTADUAL RUI BARBOSA - CAMPO LIMPO DE GOIÁS	04	30.000
2059	DELEGADO EDUARDO PRADO	AQUISIÇÃO DE UTENSÍLIOS PARA EQUIPAR COLÉGIO ESTADULA JAD SALMÃO - ANÁPOLIS	04	30.000
2061	DELEGADO EDUARDO PRADO	DESTINADA AO CUSTEIO DA EDUCAÇÃO PÚBLICA DO MUNICÍPIO - EDEIA	03	30.000
2077	DELEGADO EDUARDO PRADO	AQUISIÇÃO DE UNTESÍLIOS PARA EQUIPAR O COLEGIO ESTADUAL CARLOS DE PINA - ANÁPOLIS	04	30.000
2078	DELEGADO EDUARDO PRADO	AQUISIÇÃO DE UNTESÍLIOS PARA EQUIPAR O COLEGIO ESTADUAL WALDEMAR DE PAULA CAVALCANTI - ANÁPOLIS	04	30.000
0173	DELEGADO HUMBERTO TEÓFILO	UNIDADE ESCOLAR REFORMADA/ AMPLIADA - CONSTRUÇÃO DE PLAYGROUND NA ESCOLA MUNICIPAL GUIOMAR ROSA DE OLIVEIRA - APARECIDA DE GOIANIA	04	30.000

AÇÃO:	PROJETOS E ATIVIDADES NA ÁREA DA EDUCAÇÃO, DECORRENTES DE EMENDAS PARLAMENTARES IMPOSITIVAS				
CÓDIGO ORÇAMENTÁRIO:	2021 2401 12 368 1008 3.060	FONTE:	100	MODALIDADE DE APLICAÇÃO:	90
UNIDADE RESPONSÁVEL:	SECRETARIA DE ESTADO DA EDUCAÇÃO				

Nº EMENDA	DEPUTADO AUTOR	OBJETO	GRUPO	VALOR
0189	DELEGADO HUMBERTO TEÓFILO	UNIDADE ESCOLAR REFORMADA/ AMPLIADA - GRUPO ESCOLAR OLITA GONÇALVES DE FREITAS - PALMELO	04	100.000
0243	DELEGADO HUMBERTO TEÓFILO	VEÍCULO ADQUIRIDO - AMERICANO DO BRASIL	04	50.000
0246	DELEGADO HUMBERTO TEÓFILO	UNIDADE ESCOLAR REFORMADA/ AMPLIADA - COLÉGIO ESTADUAL TIRADENTES - MIMOSO DE GOIAS	04	30.000
0249	DELEGADO HUMBERTO TEÓFILO	UNIDADE ESCOLAR REFORMADA/ AMPLIADA - REFORMA DE PISCINA NA ESCOLA MUNICIPAL MODELO - AVELINOPOLIS	04	50.000
0250	DELEGADO HUMBERTO TEÓFILO	UNIDADE ESCOLAR REFORMADA/ AMPLIADA - AVELINOPOLIS	04	50.000
0306	DELEGADO HUMBERTO TEÓFILO	UNIDADE ESCOLAR REFORMADA/ AMPLIADA - COLÉGIO MILITAR - JUSSARA	04	25.000
0335	DELEGADO HUMBERTO TEÓFILO	UNIDADE ESCOLAR REFORMADA/ AMPLIADA - COLÉGIO DOM EMANUEL GOMES DE OLIVEIRA - PIRENOPOLIS	04	50.000
0337	DELEGADO HUMBERTO TEÓFILO	UNIDADE ESCOLAR REFORMADA/ AMPLIADA - ESCOLA MARIA DE LOURDES FAUSTINO - SANTO ANTONIO DO DESCOBERTO	04	10.000
0340	DELEGADO HUMBERTO TEÓFILO	UNIDADE ESCOLAR REFORMADA/ AMPLIADA - ITAPIRAPUA	04	50.000
0341	DELEGADO HUMBERTO TEÓFILO	UNIDADE ESCOLAR REFORMADA/ AMPLIADA - ESCOLA MUNICIPAL MARIA EDUARDA CONDINHO FILGUEIRAS - MINEIROS	04	50.000
0342	DELEGADO HUMBERTO TEÓFILO	UNIDADE ESCOLAR REFORMADA/ AMPLIADA - DAMOLANDIA	04	50.000
0343	DELEGADO HUMBERTO TEÓFILO	UNIDADE ESCOLAR REFORMADA/ AMPLIADA - HEITORAI	04	30.000
0356	DELEGADO HUMBERTO TEÓFILO	UNIDADE ESCOLAR REFORMADA/ AMPLIADA - ESCOLA MUNICIPAL ANTÔNIO NAVARRO DE ABREU - SANTA TEREZINHA DE GOIAS	04	50.000
0358	DELEGADO HUMBERTO TEÓFILO	UNIDADE ESCOLAR REFORMADA/ AMPLIADA - COLÉGIO ESTADUAL DA POLÍCIA MILITAR CABO PM EDMILSON DE SOUSA LEMES - PALMEIRAS DE GOIAS	04	30.000

AÇÃO:	PROJETOS E ATIVIDADES NA ÁREA DA EDUCAÇÃO, DECORRENTES DE EMENDAS PARLAMENTARES IMPOSITIVAS				
CÓDIGO ORÇAMENTÁRIO:	2021 2401 12 368 1008 3.060	FONTE:	100	MODALIDADE DE APLICAÇÃO:	90
UNIDADE RESPONSÁVEL:	SECRETARIA DE ESTADO DA EDUCAÇÃO				

Nº EMENDA	DEPUTADO AUTOR	OBJETO	GRUPO	VALOR
0359	DELEGADO HUMBERTO TEÓFILO	UNIDADE ESCOLAR REFORMADA/ AMPLIADA - ALEXANIA	04	30.000
0360	DELEGADO HUMBERTO TEÓFILO	UNIDADE ESCOLAR REFORMADA/ AMPLIADA - ESCOLA MUNICIPAL TANCREDO NEVES - DAMIANOPOLIS	04	30.000
0361	DELEGADO HUMBERTO TEÓFILO	UNIDADE ESCOLAR REFORMADA/ AMPLIADA - COLÉGIO MILITAR - GUAPO	04	30.000
0366	DELEGADO HUMBERTO TEÓFILO	UNIDADE ESCOLAR REFORMADA/ AMPLIADA - ESCOLA MUNICIPAL VINICIUS DE AQUINO RAMOS - ITUMBIARA	04	50.000
0367	DELEGADO HUMBERTO TEÓFILO	UNIDADE ESCOLAR REFORMADA/ AMPLIADA - ESCOLA MUNICIPAL IRMÃ FRANCISCA MARIOSA - MUTUNOPOLIS	04	50.000
0370	DELEGADO HUMBERTO TEÓFILO	UNIDADE ESCOLAR REFORMADA/ AMPLIADA - CMEI - TROMBAS	04	30.000
0374	DELEGADO HUMBERTO TEÓFILO	UNIDADE ESCOLAR REFORMADA/ AMPLIADA - ESCOLA MUNICIPAL RUTH DE OLIVEIRA RODRIGUES - NOVA AMERICA	04	100.000
0378	DELEGADO HUMBERTO TEÓFILO	UNIDADE ESCOLAR REFORMADA/ AMPLIADA - PLANALTINA	04	150.000
0381	DELEGADO HUMBERTO TEÓFILO	UNIDADE ESCOLAR REFORMADA/ AMPLIADA - ALTO HORIZONTE	04	20.000
0445	DELEGADO HUMBERTO TEÓFILO	UNIDADE ESCOLAR REFORMADA/ AMPLIADA - PESTALOZZI INHUMAS - INHUMAS	04	20.000
0460	DELEGADO HUMBERTO TEÓFILO	UNIDADE ESCOLAR REFORMADA/ AMPLIADA - BARRO ALTO	04	27.000
1388	DR. ANTONIO	UNIDADE ESCOLAR REFORMADA/ AMPLIADA - MAIRIPOTABA	04	350.000
1403	DR. ANTONIO	UNIDADE ESCOLAR BENEFICIADA COM EQUIPAMENTOS/MOBILIÁRIO - NEROPOLIS	04	150.000
0212	GUSTAVO SEBBA	ALUNO BENEFICIADO COM TRANSPORTE ESCOLAR COM AQUISIÇÃO DE VEÍCULO - MIMOSO DE GOIAS	04	300.000
0333	GUSTAVO SEBBA	ATIVIDADE TÉCNICA ADMINISTRATIVA E PEDAGÓGICA APOIADA. AQUSIÇÃO DE MATERIAL DE CONSUMO, SERVIÇOS DE INFRAESTRUTURA E PEQUENAS REFORMAS - CRISTIANOPOLIS	03	100.000
0336	GUSTAVO SEBBA	UNIDADE ESCOLAR REFORMADA/ AMPLIADA DA ESCOLA MUNICIPAL JOÃZINHO DE MARIA -	04	150.000

AÇÃO:	PROJETOS E ATIVIDADES NA ÁREA DA EDUCAÇÃO, DECORRENTES DE EMENDAS PARLAMENTARES IMPOSITIVAS				
CÓDIGO ORÇAMENTÁRIO:	2021 2401 12 368 1008 3.060	FONTE:	100	MODALIDADE DE APLICAÇÃO:	90
UNIDADE RESPONSÁVEL:	SECRETARIA DE ESTADO DA EDUCAÇÃO				

Nº EMENDA	DEPUTADO AUTOR	OBJETO	GRUPO	VALOR
		ANHANGUERA		
0385	GUSTAVO SEBBA	UNIDADE ESCOLAR REFORMADA/ AMPLIADA DO CENTRO DE ENSINO EM PERÍODO INTEGRAL PROFESSORA LIODOSIA SENA RAMOS - GUAPO	04	50.000
0390	GUSTAVO SEBBA	UNIDADE ESCOLAR REFORMADA/ AMPLIADA DO COLEGIO ESTADUAL POVOADO MATO SECO - AGUA FRIA DE GOIAS	04	60.000
0433	GUSTAVO SEBBA	UNIDADE ESCOLAR REFORMADA/ AMPLIADA DO COLEGIO ESTADUAL DA POLICIA MILITAR DE GOIAS JOSÉ PIO DE SANTANA - IPAMERI	04	100.000
1100	GUSTAVO SEBBA	ALUNO BENEFICIADO COM TRANSPORTE ESCOLAR DE ALUNOS, ADMINISTRATIVO E PROFESSORES - DAMIANOPOLIS	04	150.000
0080	HÉLIO DE SOUZA	UNIDADE ESCOLAR REFORMADA/ AMPLIADA - ESCOLA MUNICIPALDONA GUIOMAR ALMEIDA SILVA - ADELANDIA	04	80.000
0087	HÉLIO DE SOUZA	UNIDADE ESCOLAR REFORMADA/ AMPLIADA - CONSTRUÇÃO E PARQUES INFANTIS NAS CRECHES E ESCOLAS MUNICIPAIS - BURITI ALEGRE	04	100.000
0091	HÉLIO DE SOUZA	UNIDADE ESCOLAR REFORMADA/ AMPLIADA - AMPLIAÇÃO E CONSTRUÇÃO DA COBERTURA DO PÁTIO DA ESCOLA MUNICIPAL PROF. JOÃO CASSIMIRO - PONTALINA	04	100.000
0092	HÉLIO DE SOUZA	UNIDADE ESCOLAR REFORMADA/ AMPLIADA - AMPLIAÇÃO DA COZINHA E REFEITÓRIO E CONSTRUÇÃO DA COBERTURA DO PÁTIO DA SCOLA MUNICIPAL JUSTINIANO JOSÉ MACHADO - PONTALINA	04	100.000
0094	HÉLIO DE SOUZA	UNIDADE ESCOLAR REFORMADA/ AMPLIADA - ESCOLA MUNICIPAL FLOR DO NORTE - SANTA TEREZA DE GOIAS	04	50.000
0096	HÉLIO DE SOUZA	UNIDADE ESCOLAR REFORMADA/ AMPLIADA - DA COZINHA E REFEITÓRIO DO COLÉGIO ESTADUAL MEIRA MATOS - SAO LUIZ DO NORTE	04	50.000
0097	HÉLIO DE SOUZA	UNIDADE ESCOLAR REFORMADA/ AMPLIADA - ESCOLA MUNICIPAL FLOR DA INFÂNCIA I - SAO MIGUEL DO ARAGUAIA	04	50.000
0099	HÉLIO DE SOUZA	UNIDADE ESCOLAR REFORMADA/ AMPLIADA - ESCOLA MUNICIPA JOSÉ MORAIS DE FREITAS - URUANA	04	150.000
0101	HÉLIO DE SOUZA	UNIDADE ESCOLAR REFORMADA/ AMPLIADA - CONSTRUÇÃO DE 2 SALAS DE AULA NO CENTRO MUNICIPAL DE EDUCAÇÃO INFANTIL VINÍCIUS ALEXANDRE - PANAMA	04	70.000
0363	HÉLIO DE SOUZA	VEÍCULO ADQUIRIDO - PARA CONSELHO MUNICIPAL DE EDUCAÇÃO - RIALMA	04	50.000
0364	HÉLIO DE SOUZA	QUADRA POLIESPORTIVA REFORMADA/AMPLIADA - COBERTURA DA QUADRA DO COLÉGIO ESTADUAL	04	100.000

AÇÃO:	PROJETOS E ATIVIDADES NA ÁREA DA EDUCAÇÃO, DECORRENTES DE EMENDAS PARLAMENTARES IMPOSITIVAS				
CÓDIGO ORÇAMENTÁRIO:	2021 2401 12 368 1008 3.060	FONTE:	100	MODALIDADE DE APLICAÇÃO:	90
UNIDADE RESPONSÁVEL:	SECRETARIA DE ESTADO DA EDUCAÇÃO				

Nº EMENDA	DEPUTADO AUTOR	OBJETO	GRUPO	VALOR
		DA POLÍCIA MILITAR - CPMG ELÍZIO VASCONCELOS - GOIATUBA		
0365	HÉLIO DE SOUZA	UNIDADE ESCOLAR REFORMADA/ AMPLIADA - REFORMA DO COLÉGIO ESTADUAL DE SANTO ANTÔNIO DE CANA BRAVA - MINACU	03	90.000
0400	HÉLIO DE SOUZA	QUADRA POLIESPORTIVA REFORMADA/AMPLIADA - COBERTURA DA QUADRA E CONSTRUÇÃO DA ARQUIBANCADA DA QUADRA DO COLÉGIO ESTADUAL JERÔNIMO VICENTE LOPES - ALOANDIA	04	40.000
0463	HÉLIO DE SOUZA	UNIDADE ESCOLAR REFORMADA/ AMPLIADA - REFORMA E CLIMATIZAÇÃO DA ESCOLA MUNICIPAL SANTO ANTÔNIO DO POVOADO DE QUEBRA-LINHA - NIQUELANDIA	04	100.000
0652	HÉLIO DE SOUZA	EQUIPAMENTOS PARA A UFG - AQUISIÇÃO - GOIANIA	04	197.000
0265	HENRIQUE ARANTES	ALUNO BENEFICIADO COM TRANSPORTE ESCOLAR - AQUISIÇÃO DE MICRO ÔNIBUS - MAIRIPOTABA	04	120.000
0328	HENRIQUE ARANTES	UNIDADE ESCOLAR REFORMADA/ AMPLIADA - REFORMA DE CMEI MARIA APARECIDA FERREIRA DE OLIVEIRA - SANTA BARBARA DE GOIAS	04	100.000
0329	HENRIQUE ARANTES	UNIDADE ESCOLAR REFORMADA/ AMPLIADA - ESCOLA MUNICIPAL JOSÉ DIAS MOTA - NOVO PLANALTO	04	100.000
0640	HENRIQUE ARANTES	ATIVIDADE TÉCNICA ADMINISTRATIVA E PEDAGÓGICA APOIADA - MONTIVIDIU DO NORTE	03	100.000
0685	HENRIQUE ARANTES	VEÍCULO ADQUIRIDO - PALMINOPOLIS	04	100.000
0739	HENRIQUE ARANTES	UNIDADE ESCOLAR REFORMADA/ AMPLIADA - PORTEIRAO	04	150.000
0796	HENRIQUE ARANTES	UNIDADE ESCOLAR REFORMADA/ AMPLIADA - HIDROLINA	04	150.000
0815	HENRIQUE ARANTES	VEÍCULO ADQUIRIDO - DESTINADO A SECRETARIA MUNICIPAL DE EDUCAÇÃO DO MUNICÍPIO - GUAPO	04	46.000
0826	HENRIQUE ARANTES	VEÍCULO ADQUIRIDO - DESTINADO A SECRETARIA DE EDUCAÇÃO DO MUNICÍPIO - SAO MIGUEL DO ARAGUAIA	04	45.000
0837	HENRIQUE ARANTES	VEÍCULO ADQUIRIDO - SECRETARIA MUNICIPAL DE EDUCAÇÃO DO MUNICÍPIO - SIMOLANDIA	04	45.000
0838	HENRIQUE ARANTES	VEÍCULO ADQUIRIDO - SECRETARIA DE EDUCAÇÃO DO MUNICÍPIO - PANAMA	04	45.000
0840	HENRIQUE ARANTES	VEÍCULO ADQUIRIDO - DESTINADO A SECRETARIA MUNICIPAL DE EDUCAÇÃO DO MUNICÍPIO - ANHANGUERA	04	45.000
0896	HENRIQUE ARANTES	VEÍCULO ADQUIRIDO - GOIATUBA	04	45.000
0797	HUMBERTO AIDAR	AQUISIÇÃO DE VEÍCULO PARA TRANSPORTE ESCOLAR - SILVANIA	04	210.000
0798	HUMBERTO AIDAR	REFORMA DE CRECHES E ESCOLAS - SILVANIA	03	210.000
0813	HUMBERTO AIDAR	UNIDADE ESCOLAR BENEFICIADA COM EQUIPAMENTOS/MOBILIÁRIO - AR CONDICIONADO - SAO MIGUEL	04	200.000

AÇÃO:	PROJETOS E ATIVIDADES NA ÁREA DA EDUCAÇÃO, DECORRENTES DE EMENDAS PARLAMENTARES IMPOSITIVAS				
CÓDIGO ORÇAMENTÁRIO:	2021 2401 12 368 1008 3.060	FONTE:	100	MODALIDADE DE APLICAÇÃO:	90
UNIDADE RESPONSÁVEL:	SECRETARIA DE ESTADO DA EDUCAÇÃO				

Nº EMENDA	DEPUTADO AUTOR	OBJETO	GRUPO	VALOR
		DO PASSA QUATRO		
0618	ISO MOREIRA	UNIDADE ESCOLAR REFORMADA/ AMPLIADA - FLORES DE GOIAS	04	75.000
0620	ISO MOREIRA	UNIDADE ESCOLAR REFORMADA/ AMPLIADA - FLORES DE GOIAS	04	75.000
0631	ISO MOREIRA	Custeio da Educação - IACIARA	03	200.000
0639	ISO MOREIRA	QUADRA POLIESPORTIVA REFORMADA/AMPLIADA - SIMOLANDIA	04	250.000
0327	JEFERSON RODRIGUES	UNIDADE ESCOLAR BENEFICIADA COM EQUIPAMENTOS DE TECNOLOGIA DA INFORMAÇÃO E COMUNICAÇÃO - COMPRA DE EQUIPAMENTOS PARA ESCOLINHA MUNICIPAL CANTINHO DO SABER - ARACU	04	50.000
1453	JEFERSON RODRIGUES	VEÍCULO ADQUIRIDO - FUNDO A FUNDO PARA AQUISIÇÃO DE VEÍCULO - BELA VISTA DE GOIAS	04	50.000
1459	JEFERSON RODRIGUES	UNIDADE ESCOLAR REFORMADA/ AMPLIADA - REFORMA DE UNIDADE DE ENSINO VIA FUNDO A FUNDO - CAMPOS VERDES	03	200.000
2040	JEFERSON RODRIGUES	VEÍCULO ADQUIRIDO - VIA FUNDO A FUNDO PARA AQUISIÇÃO DE VEICULO TIPO VAN - MONTE ALEGRE DE GOIAS	04	135.000
2043	JEFERSON RODRIGUES	INVESTIMENTO - AQUISIÇÃO DE MOBILIÁRIO PARA SEC. MUNICIPAL DE EDUCAÇÃO - NEROPOLIS	04	200.000
0073	JULIO PINA	VEÍCULO ADQUIRIDO/ÔNIBUS ESCOLAR - GOUVELANDIA	04	250.000
0074	JULIO PINA	CUSTEIO EDUCAÇÃO - BARRO ALTO	03	120.000
0146	JULIO PINA	IMPLANTAÇÃO DE LABORATÓRIO DE INFORMÁTICA NA ESCOLA MUNICIPAL LUIZ BATISTA - TROMBAS	04	30.000
0231	JULIO PINA	UNIDADE ESCOLAR REFORMADA/ AMPLIADA - FORMOSO	03	100.000
0302	JULIO PINA	UNIDADE ESCOLAR REFORMADA/ AMPLIADA - CALDAS NOVAS	03	50.000
0876	JULIO PINA	AQUISIÇÃO DE EQUIPAMENTOS E MOBILIÁRIOS PARA O IFG - GOIANIA	03	50.000
0880	JULIO PINA	COBERTURA DA QUADRA POLIESPORTIVA DO CEPMG - MANSÕES PARAÍSO - APARECIDA DE GOIANIA	04	50.000
0950	JULIO PINA	QUADRA POLIESPORTIVA REFORMADA/AMPLIADA - ESCOLA MUNICIPAL PAULO FREIRE - NOVO GAMA	03	50.000
1244	JULIO PINA	UNIDADE ESCOLAR REFORMADA/ AMPLIADA / ESCOLA MUNICIPAL DEUSDEZINO DE SOUZA FERREIRA - FLORES DE GOIAS	03	50.000
1280	JULIO PINA	QUADRA POLIESPORTIVA CONSTRUÍDA / ESCOLA MUNICIPAL SANDOVAL CARNEIRO - FLORES DE GOIAS	04	50.000
1286	JULIO PINA	AQUISIÇÃO DE LIXEIRAS CONTAINER PARA AS ESCOLAS DO MUNICÍPIO - VALPARAISO	04	20.000

AÇÃO:	PROJETOS E ATIVIDADES NA ÁREA DA EDUCAÇÃO, DECORRENTES DE EMENDAS PARLAMENTARES IMPOSITIVAS				
CÓDIGO ORÇAMENTÁRIO:	2021 2401 12 368 1008 3.060	FONTE:	100	MODALIDADE DE APLICAÇÃO:	90
UNIDADE RESPONSÁVEL:	SECRETARIA DE ESTADO DA EDUCAÇÃO				

Nº EMENDA	DEPUTADO AUTOR	OBJETO	GRUPO	VALOR
1287	JULIO PINA	UNIDADE ESCOLAR REFORMADA/ AMPLIADA / COLEGIO ESTADUAL SEBASTIAO MOREIRA DA SILVEIRA - MAMBAI	04	61.000
0942	KARLOS CABRAL	UNIDADE ESCOLAR BENEFICIADA COM EQUIPAMENTOS DE TECNOLOGIA DA INFORMAÇÃO E COMUNICAÇÃO - Escola Municipal Irai Ferreira de Souza - APORE	04	40.000
0957	KARLOS CABRAL	UNIDADE ESCOLAR BENEFICIADA COM EQUIPAMENTOS/MOBILIÁRIO - Centro Educacional Municipal Gente Miúda - CACHOEIRA DE GOIAS	04	40.000
1517	KARLOS CABRAL	Aquisição de Equipamentos para Educação no Município - CACHOEIRA ALTA	04	180.000
1522	KARLOS CABRAL	Veículo Automotor para a Educação no Município - FLORES DE GOIAS	04	58.000
1526	KARLOS CABRAL	Aquisição de Equipamentos para a Escola Estadual Osório Raimundo de Lima - IPORA	04	100.000
1529	KARLOS CABRAL	Aquisição de Equipamentos para a Escola Municipal João Paula da Cruz - SANTA RITA DO ARAGUAIA	04	25.000
1530	KARLOS CABRAL	Aquisição de Equipamentos para Escola Municipal Romão Martins de Souza - SANTA RITA DO ARAGUAIA	04	25.000
1531	KARLOS CABRAL	Aquisição de Equipamentos para a Escola Municipal Mundo Mágico. - SANTA ROSA	04	100.000
1590	KARLOS CABRAL	Reforma da Escola Estadual Virgílio do Vale - CERES	04	40.000
1669	KARLOS CABRAL	Custeio para Secretaria de Educação no Município - ITAPURANGA	03	200.000
1810	KARLOS CABRAL	Recursos para a realização de atividades educacionais e pedagógicas pela entidade CEGECON, CNPJ: 14.215.865/0001-80 - GOIANIA	03	390.000
1815	KARLOS CABRAL	Aquisição de Equipamentos para CEPI Professor Adalberto Sobrinho de Souza - AURILANDIA	03	30.000
1832	KARLOS CABRAL	Aquisição de Equipamentos para a Secretaria Municipal de Educação de Castelândia - CASTELANDIA	04	100.000
1836	KARLOS CABRAL	Reforma da Quadra e Cobertura na Escola Municipal José Mendes de Paula - CASTELANDIA	04	165.000
2003	KARLOS CABRAL	Recursos de Investimento para o Colégio Estadual João Velloso do Carmo - RIO VERDE	04	20.000
2004	KARLOS CABRAL	Recursos de Investimento para o Colégio Estadual Frederico Jayme - RIO VERDE	04	20.000
2006	KARLOS CABRAL	Recursos de Investimento para o Colégio Estadual Miltes Furquim de Oliveira - RIO VERDE	04	20.000
2008	KARLOS CABRAL	Recursos de Investimento para o Colégio Estadual Martins Borges - RIO VERDE	04	20.000
2009	KARLOS CABRAL	Recursos de Investimento para o Colégio Estadual Ismael Martins Vieira - RIO VERDE	04	20.000
2011	KARLOS CABRAL	Recursos de Investimento para o Centro de Ensino em Período Integral Maria Ribeiro Carneiro - RIO VERDE	04	20.000
2013	KARLOS CABRAL	Recursos de Investimento para o Colégio Estadual Abel Pereira de Castro - RIO VERDE	04	20.000
2171	KARLOS CABRAL	Destinação de recursos para aquisição de um veículo para a Secretaria Municipal de Educação de	04	58.000

AÇÃO:	PROJETOS E ATIVIDADES NA ÁREA DA EDUCAÇÃO, DECORRENTES DE EMENDAS PARLAMENTARES IMPOSITIVAS				
CÓDIGO ORÇAMENTÁRIO:	2021 2401 12 368 1008 3.060	FONTE:	100	MODALIDADE DE APLICAÇÃO:	90
UNIDADE RESPONSÁVEL:	SECRETARIA DE ESTADO DA EDUCAÇÃO				

Nº EMENDA	DEPUTADO AUTOR	OBJETO	GRUPO	VALOR
		Paranaiguara-GO - PARANAIGUARA		
0396	LÊDA BORGES	UNIDADE ESCOLAR REFORMADA/ AMPLIADA - CONSTRUÇÃO DE CENTRO ESPORTIVO DO COLÉGIO MILITAR FERNANDO PESSOA - Valparaíso de Goiás	04	100.000
0552	LÊDA BORGES	QUADRA POLIESPORTIVA REFORMADA/AMPLIADA - ESCOLA MUNICIPAL ALFREDO PAES LANDIM NO POVOADO DE SÃO BARTOLOMEU - CRISTALINA	04	65.000
0553	LÊDA BORGES	QUADRA POLIESPORTIVA CONSTRUÍDA - ESCOLA MUNICIPAL DE EDUCAÇÃO BÁSICA CORONEL JOÃO DE ARAÚJO - PIRACANJUBA	04	70.000
0555	LÊDA BORGES	UNIDADE ESCOLAR REFORMADA/ AMPLIADA - ESCOLA ESTADUAL PEDRO LUDOVICO TEIXEIRA - SANTA ROSA	04	100.000
0556	LÊDA BORGES	UNIDADE ESCOLAR BENEFICIADA COM EQUIPAMENTOS/MOBILIÁRIO - CAVALCANTE	04	100.000
0558	LÊDA BORGES	UNIDADE ESCOLAR REFORMADA/ AMPLIADA - MONTE ALEGRE DE GOIAS	04	150.000
0566	LÊDA BORGES	Instrumentos e uniformes para a banda de fanfarra do Município - DOVERLANDIA	03	50.000
0570	LÊDA BORGES	UNIDADE ESCOLAR REFORMADA/ AMPLIADA - CIEM - CENTRO INTEGRADO DE EDUCAÇÃO MODELO EM PLANALTINA-GO - PLANALTINA	04	100.000
0571	LÊDA BORGES	UNIDADE ESCOLAR REFORMADA/ AMPLIADA - COLÉGIO ESTADUAL COMPLEXO 03 EM PLANALTINA-GO - PLANALTINA	04	50.000
0572	LÊDA BORGES	UNIDADE ESCOLAR REFORMADA/ AMPLIADA - COLÉGIO ESTADUAL COMPLEXO 10 EM PLANALTINA-GO - PLANALTINA	04	50.000
0573	LÊDA BORGES	UNIDADE ESCOLAR REFORMADA/ AMPLIADA - COLÉGIO ESTADUAL COMPLEXO 5 EM PLANALTINA-GO - PLANALTINA	04	50.000
0575	LÊDA BORGES	UNIDADE ESCOLAR BENEFICIADA COM EQUIPAMENTOS/MOBILIÁRIO - ITAUCU	04	200.000
0576	LÊDA BORGES	UNIDADE ESCOLAR REFORMADA/ AMPLIADA - CONSTRUÇÃO DE SALA DE AULA NA ESCOLA ESTADUAL BOA NOVA EM PROFESSOR JAMIL-GO - PROFESSOR JAMIL	04	20.000
0577	LÊDA BORGES	UNIDADE ESCOLAR REFORMADA/ AMPLIADA - AMPLIAÇÃO DA SALA DOS PROFESSORES DO COLÉGIO ESTADUAL PROFESSOR JAMIL SAFADY - PROFESSOR JAMIL	04	20.000
0578	LÊDA BORGES	UNIDADE ESCOLAR REFORMADA/ AMPLIADA - ESCOLA MUNICIPAL GERACY PEREIRA - PROFESSOR JAMIL	04	20.000
0579	LÊDA BORGES	UNIDADE ESCOLAR REFORMADA/ AMPLIADA - COLÉGIO ESTADUAL VALPARAÍZO (REDONDO) -	04	30.000

AÇÃO:	PROJETOS E ATIVIDADES NA ÁREA DA EDUCAÇÃO, DECORRENTES DE EMENDAS PARLAMENTARES IMPOSITIVAS				
CÓDIGO ORÇAMENTÁRIO:	2021 2401 12 368 1008 3.060	FONTE:	100	MODALIDADE DE APLICAÇÃO:	90
UNIDADE RESPONSÁVEL:	SECRETARIA DE ESTADO DA EDUCAÇÃO				

Nº EMENDA	DEPUTADO AUTOR	OBJETO	GRUPO	VALOR
		VALPARAÍSO DE GOIÁS		
2167	LÊDA BORGES	Aquisição de móveis e equipamentos para a Academia Valparaisense de Letras, localizada em Valparaíso de Goiás-GO - VALPARAISO DE GOIAS	04	30.000
0945	LISSAUER VIEIRA	UNIDADE ESCOLAR BENEFICIADA COM EQUIPAMENTOS/MOBILIÁRIO - AR CONDICIONADO - ITAJA	04	60.000
0947	LISSAUER VIEIRA	UNIDADE ESCOLAR CONSTRUÍDA - CAMPESTRE DE GOIAS	04	150.000
1182	LISSAUER VIEIRA	UNIDADE ESCOLAR REFORMADA/ AMPLIADA - REFORMA NO COLÉGIO MUNICIPAL - ITARUMA	04	200.000
1183	LISSAUER VIEIRA	UNIDADE ESCOLAR REFORMADA/ AMPLIADA - REFORMA NO COLÉGIO MUNICIPAL - MAIRIPOTABA	04	150.000
1199	LISSAUER VIEIRA	UNIDADE ESCOLAR CONSTRUÍDA - CUSEIO PARA A ÁREA DA EDUCAÇÃO DAQUELE MUNICÍPIO - DOVERLANDIA	04	100.000
1296	LISSAUER VIEIRA	UNIDADE ESCOLAR REFORMADA/ AMPLIADA - REFORMA NO COLÉGIO MUNICIPAL - CAIAPONIA	04	250.000
1430	LISSAUER VIEIRA	UNIDADE ESCOLAR REFORMADA/ AMPLIADA - NA ÁREA DA EDUCAÇÃO PARA MELHOR QUALIDADE DO AMBIENTE EM SALA DE AULA - SANTO ANTONIO DA BARRA	04	150.000
1775	LISSAUER VIEIRA	VEÍCULO ADQUIRIDO - PARA A SECRETARIA MUNICIPAL DE EDUCAÇÃO - CASTELANDIA	04	58.000
1937	LUCAS CALIL	UNIDADE ESCOLAR REFORMADA/ AMPLIADA - REFORMA DE ESCOLAS DA REDE MUNICIPAL DE ENSINO DO MUNICÍPIO (MUNICIPAL GERALDO DIAS E FELIPE MARINHO) - CALDAS NOVAS	03	330.000
1942	LUCAS CALIL	UNIDADE ESCOLAR REFORMADA/ AMPLIADA - REFORMA GERAL E AMPLIAÇO DA ESCOLA MUNICIPAL UNI DUNI TÊ - INHUMAS	04	250.000
1945	LUCAS CALIL	UNIDADE ESCOLAR BENEFICIADA COM REPASSE DE RECURSO FINANCEIRO - AQUISIÇÃO DE MATERIAIS DE CUNHO ESTUDANTIL - PIRENOPOLIS	04	100.000
1947	LUCAS CALIL	UNID ESCOLAR REFORMADA/ AMPLI. - CONST DE PISCINA NA E.M. VERA CRUZ, PARQUINHO NA E.M. VERA CRUZ- UNID MILTON CAMILO DE FARIA, PARQUINHO NA E.M CORONEL VIRGÍLIO JOSÉ DE BARRO E NA E.M. VIRGÍLIO JOSÉ DE BARROS - UNID SANTANA - ITAPURANGA	04	150.000
1948	LUCAS CALIL	UNIDADE ESCOLAR REFORMADA/ AMPLIADA - REFORMA DA E.M ILDA MARTINS ROSA ARRUDA - PIRES DO RIO	03	200.000
1950	LUCAS CALIL	UNIDADE ESCOLAR BENEFICIADA COM REPASSE DE RECURSO FINANCEIRO - CUSTEIO DE ATIVIDADES DA CRECHE ANJO DA GUARDA - OBRA DOM ORIONE - APARECIDA DE GOIANIA	03	51.000
2083	LUCAS CALIL	Destinação de recursos para construção de uma quadra poliesportiva na Escola Municipal Iberê Correia, no Distrito de Bacilância, Município de Fazenda Nova - GO - FAZENDA NOVA	04	100.000

AÇÃO:	PROJETOS E ATIVIDADES NA ÁREA DA EDUCAÇÃO, DECORRENTES DE EMENDAS PARLAMENTARES IMPOSITIVAS				
CÓDIGO ORÇAMENTÁRIO:	2021 2401 12 368 1008 3.060	FONTE:	100	MODALIDADE DE APLICAÇÃO:	90
UNIDADE RESPONSÁVEL:	SECRETARIA DE ESTADO DA EDUCAÇÃO				

Nº EMENDA	DEPUTADO AUTOR	OBJETO	GRUPO	VALOR
2084	LUCAS CALIL	Destinação de recursos para construção de um campo sintético no CMEI Primeiro Passo, no Município de Fazenda Nova - GO - FAZENDA NOVA	04	100.000
0129	MAJOR ARAUJO	UNIDADE ESCOLAR REFORMADA/ AMPLIADA - REFORMA DO CEPMG COLINA AZUL NA CIDADE DE APARECIDA DE GOIÂNIA - APARECIDA DE GOIÂNIA	04	120.000
0130	MAJOR ARAUJO	ATIVIDADE TÉCNICA ADMINISTRATIVA E PEDAGÓGICA APOIADA - DESTINADO AO CEPMG JARDIM GUANABARA - Estado de Goiás	03	60.000
0131	MAJOR ARAUJO	ATIVIDADE TÉCNICA ADMINISTRATIVA E PEDAGÓGICA APOIADA - DESTINADA PARA CEPMG DE ITAUÇU - Estado de Goiás	03	50.000
0132	MAJOR ARAUJO	ATIVIDADE TÉCNICA ADMINISTRATIVA E PEDAGÓGICA APOIADA - DESTINADA AO CEPMG DO PARQUE ATHENEU MAJOR OSCAR AVELO (MOA) - Estado de Goiás	03	60.000
0133	MAJOR ARAUJO	ATIVIDADE TÉCNICA ADMINISTRATIVA E PEDAGÓGICA APOIADA - DESTINADA AO CEPMG DE TRINDADE - Estado de Goiás	03	50.000
0134	MAJOR ARAUJO	ATIVIDADE TÉCNICA ADMINISTRATIVA E PEDAGÓGICA APOIADA - DESTINADA AO CEPMG DE NEROPOLIS - Estado de Goiás	03	50.000
0168	MAJOR ARAUJO	QUADRA POLIESPORTIVA CONSTRUÍDA - NA ESCOLA ESTADUAL JOSÉ MANOEL DA SILVA - Estado de Goiás	04	150.000
1000	MAJOR ARAUJO	ATIVIDADE TÉCNICA ADMINISTRATIVA E PEDAGÓGICA APOIADA - MANUTENÇÃO DE UNIDADE ESCOLAR DO COLÉGIO MILITAR MANSÕES PARAÍSO - Estado de Goiás	03	100.000
1007	MAJOR ARAUJO	UNIDADE ESCOLAR REFORMADA/ AMPLIADA - REFORMA A ESCOLA MUNICIPAL PADRE PELÁGIO DA CIDADE DE SANTA BARBARA DE GOIÁS - SANTA BARBARA DE GOIAS	03	80.000
1374	MAJOR ARAUJO	VEÍCULO ADQUIRIDO - DESTINADA AO MUNICÍPIO DE COLINAS DO SUL UMA VAN ESCOLAR. - COLINAS DO SUL	04	80.000
1376	MAJOR ARAUJO	ATIVIDADE TÉCNICA ADMINISTRATIVA E PEDAGÓGICA APOIADA - DESTINADA AO CEPMG - HUGO DE CARVALHO RAMOS DA CIDADE DE GOIÂNIA - Estado de Goiás	03	30.000
1377	MAJOR ARAUJO	ATIVIDADE TÉCNICA ADMINISTRATIVA E PEDAGÓGICA APOIADA - DESTINADA AO CEPMG JOÃO AUGUSTO PERILLO NA CIDADE DE GOIÁS - Estado de Goiás	03	30.000
1378	MAJOR ARAUJO	ATIVIDADE TÉCNICA ADMINISTRATIVA E PEDAGÓGICA APOIADA - DESTINADA AO CEPMG MADRE GERMANA EM APARECIDA DE GOIÂNIA - Estado de Goiás	03	100.000

AÇÃO:	PROJETOS E ATIVIDADES NA ÁREA DA EDUCAÇÃO, DECORRENTES DE EMENDAS PARLAMENTARES IMPOSITIVAS				
CÓDIGO ORÇAMENTÁRIO:	2021 2401 12 368 1008 3.060	FONTE:	100	MODALIDADE DE APLICAÇÃO:	90
UNIDADE RESPONSÁVEL:	SECRETARIA DE ESTADO DA EDUCAÇÃO				

Nº EMENDA	DEPUTADO AUTOR	OBJETO	GRUPO	VALOR
1379	MAJOR ARAUJO	ATIVIDADE TÉCNICA ADMINISTRATIVA E PEDAGÓGICA APOIADA - DESTINADA AO CPMG ARLINDO COSTA E SILVA (ACS) NA CIDADE DE ANÁPOLIS - Estado de Goiás	03	30.000
1382	MAJOR ARAUJO	ATIVIDADE TÉCNICA ADMINISTRATIVA E PEDAGÓGICA APOIADA - DESTINADA AO CEPMG VASCO DOS REIS DA CIADE DE GOIÂNIA - Estado de Goiás	03	30.000
1384	MAJOR ARAUJO	ATIVIDADE TÉCNICA ADMINISTRATIVA E PEDAGÓGICA APOIADA - DESTINADA AO CEPMG GABRIEL ISSA (GI) DA CIDADE DE ANÁPOLIS. - Estado de Goiás	03	30.000
1385	MAJOR ARAUJO	ATIVIDADE TÉCNICA ADMINISTRATIVA E PEDAGÓGICA APOIADA - DESTINADAAO CEPMG CEZAR TOLEDO (DCT) DA CIDADE DE ANÁPOLIS - Estado de Goiás	03	30.000
1439	MAJOR ARAUJO	REFORMA DO COLÉGIO MUNICIPAL PROFESSOR LOURENÇO BATISTA DA CIDADE DE RIO QUENTE - RIO QUENTE	03	100.000
0883	PAULO CEZAR	UNIDADE ESCOLAR REFORMADA/ AMPLIADA - COLÉGIO ESTADUAL FREDERICO GONZAGA - QUIRINOPOLIS	04	100.000
0180	PAULO TRABALHO	AQUISIÇÃO DE EQUIPAMENTOS de informática e outros para o Cólégio Estadual Coronel Ernesto de Araújo - POSSE	04	30.000
0182	PAULO TRABALHO	AQUISIÇÃO DE EQUIPAMENTOS de informática e outros para o Cólégio Estadual Francisca Pinto - POSSE	04	30.000
0184	PAULO TRABALHO	AQUISIÇÃO DE EQUIPAMENTOS de informática e outros para o Cólégio Estadual Argemiro Antônio de Araújo - POSSE	04	38.000
0203	PAULO TRABALHO	AQUISIÇÃO DE EQUIPAMENTOS/MOBILIÁRIO - MONTE ALEGRE DE GOIAS	04	100.000
0215	PAULO TRABALHO	UNIDADE ESCOLAR BENEFICIADA COM EQUIPAMENTOS/MOBILIÁRIO - Colégio Estadual Irmã Dulce - BURITINOPOLIS	04	40.000
0217	PAULO TRABALHO	UNIDADE ESCOLAR BENEFICIADA COM EQUIPAMENTOS/MOBILIÁRIO - CEPI Antônio Claret Cardoso - ALVORADA DO NORTE	04	45.000
0218	PAULO TRABALHO	UNIDADE ESCOLAR BENEFICIADA COM EQUIPAMENTOS/MOBILIÁRIO - Escola Estadual Dr. Antônio Di Ramos Caiado - ALVORADA DO NORTE	04	45.000
0219	PAULO TRABALHO	UNIDADE ESCOLAR BENEFICIADA COM EQUIPAMENTOS/MOBILIÁRIO - CEPI Manoel Aprígio - ALVORADA DO NORTE	04	45.000
0220	PAULO TRABALHO	UNIDADE ESCOLAR BENEFICIADA COM EQUIPAMENTOS/MOBILIÁRIO - Colégio Estadual Elvira Leão Barreto - SIMOLANDIA	04	30.000

AÇÃO:	PROJETOS E ATIVIDADES NA ÁREA DA EDUCAÇÃO, DECORRENTES DE EMENDAS PARLAMENTARES IMPOSITIVAS				
CÓDIGO ORÇAMENTÁRIO:	2021 2401 12 368 1008 3.060	FONTE:	100	MODALIDADE DE APLICAÇÃO:	90
UNIDADE RESPONSÁVEL:	SECRETARIA DE ESTADO DA EDUCAÇÃO				

Nº EMENDA	DEPUTADO AUTOR	OBJETO	GRUPO	VALOR
0221	PAULO TRABALHO	UNIDADE ESCOLAR BENEFICIADA COM EQUIPAMENTOS/MOBILIÁRIO - Colégio Estadual Exaltina Soares dos Santos - SIMOLANDIA	04	60.000
0222	PAULO TRABALHO	UNIDADE ESCOLAR BENEFICIADA COM EQUIPAMENTOS/MOBILIÁRIO - CEPI Prof. Alfredo Nasser - ALVORADA DO NORTE	04	45.000
0242	PAULO TRABALHO	UNIDADE ESCOLAR BENEFICIADA COM EQUIPAMENTOS/MOBILIÁRIO - Colégio Estadual Francisco da Matta Lima - SITIO D'ABADIA	04	70.000
0273	PAULO TRABALHO	UNIDADE ESCOLAR BENEFICIADA COM EQUIPAMENTOS/MOBILIÁRIO - Colégio Estadual Sebastião Moreira da Silveira - MAMBAI	04	50.000
0274	PAULO TRABALHO	UNIDADE ESCOLAR BENEFICIADA COM EQUIPAMENTOS/MOBILIÁRIO - Colégio Estadual Walter Moreira dos Santos - MAMBAI	04	50.000
0287	PAULO TRABALHO	UNIDADE ESCOLAR REFORMADA/ AMPLIADA - Colégio Estadual Brasil - CORREGO DO OURO	04	60.000
0290	PAULO TRABALHO	UNIDADE ESCOLAR BENEFICIADA COM EQUIPAMENTOS/MOBILIÁRIO - Colégio Estadual Marechal Costa e Silva - NOVA IGUAÇU	04	80.000
0295	PAULO TRABALHO	UNIDADE ESCOLAR BENEFICIADA COM EQUIPAMENTOS/MOBILIÁRIO - Escola Municipal José Pires de Souza - NOVA CRIXAS	04	40.000
0321	PAULO TRABALHO	UNIDADE ESCOLAR BENEFICIADA COM EQUIPAMENTOS/MOBILIÁRIO - Escola Municipal Padre Elígio Silvestre - ITABERAI	04	50.000
0322	PAULO TRABALHO	UNIDADE ESCOLAR BENEFICIADA COM EQUIPAMENTOS/MOBILIÁRIO - Escola Municipal Andreia Xavier da Rocha - AGUA FRIA DE GOIAS	04	40.000
0323	PAULO TRABALHO	UNIDADE ESCOLAR BENEFICIADA COM EQUIPAMENTOS/MOBILIÁRIO - Colégio Estadual da Polícia Militar de Goiás Geralda Andrade Martins - ITAPACI	04	30.000
0346	PAULO TRABALHO	UNIDADE ESCOLAR BENEFICIADA COM EQUIPAMENTOS/MOBILIÁRIO - Escola Municipal Dona Orcinda José de Oliveira - BELA VISTA DE GOIAS	04	40.000
0928	PAULO TRABALHO	CONSTRUÇÃO DE CRECHE - SAO JOAO DA PARAUNA	03	40.000
1556	PAULO TRABALHO	UNIDADE ESCOLAR BENEFICIADA COM EQUIPAMENTOS/MOBILIÁRIO - Colégio Estadual Fazenda Grotão - SITIO D'ABADIA	04	40.000
0805	RAFAEL GOUVEIA	QUADRA POLIESPORTIVA CONSTRUÍDA - GOIANIRA	04	50.000
1186	RAFAEL GOUVEIA	UNIDADE ESCOLAR BENEFICIADA COM EQUIPAMENTOS/MOBILIÁRIO - TAQUARAL DE GOIAS	04	50.000

AÇÃO:	PROJETOS E ATIVIDADES NA ÁREA DA EDUCAÇÃO, DECORRENTES DE EMENDAS PARLAMENTARES IMPOSITIVAS				
CÓDIGO ORÇAMENTÁRIO:	2021 2401 12 368 1008 3.060	FONTE:	100	MODALIDADE DE APLICAÇÃO:	90
UNIDADE RESPONSÁVEL:	SECRETARIA DE ESTADO DA EDUCAÇÃO				

Nº EMENDA	DEPUTADO AUTOR	OBJETO	GRUPO	VALOR
1187	RAFAEL GOUVEIA	UNIDADE ESCOLAR REFORMADA/ AMPLIADA - RIO QUENTE	04	350.000
1191	RAFAEL GOUVEIA	UNIDADE ESCOLAR BENEFICIADA COM EQUIPAMENTOS/MOBILIÁRIO - PALMINOPOLIS	04	50.000
1206	RAFAEL GOUVEIA	UNIDADE ESCOLAR REFORMADA/ AMPLIADA - BARRO ALTO	04	50.000
1552	RAFAEL GOUVEIA	VEÍCULO ADQUIRIDO - PARA A SECRETARIA MUNICIPAL DA EDUCAÇÃO - CRIXAS	04	50.000
1637	RUBENS MARQUES	VEÍCULO ADQUIRIDO - PARA ATENDER DEMANDAS DA SEC. MUNICIPAL DE EDUCAÇÃO - ADELANDIA	04	60.000
1660	RUBENS MARQUES	UNIDADE ESCOLAR REFORMADA/ AMPLIADA - CONTEMPLA O COLÉGIO ESTADUAL DA POLÍCIA MILIAR UNIDADE DR. CESAR TOLEDO ANÁPOLIS - ANÁPOLIS	03	150.000
1682	RUBENS MARQUES	VEÍCULO ADQUIRIDO - PARA ATUAR JUNTO A SECRETARIA DE EDUCAÇÃO - CRIXAS	04	70.000
1689	RUBENS MARQUES	CUSTEIO - ATENDER A EDUCAÇÃO PÚBLICA MUNICIPAL - CRIXAS	03	65.000
1693	RUBENS MARQUES	UNIDADE ESCOLAR BENEFICIADA COM EQUIPAMENTOS/MOBILIÁRIO - AQUISIÇÃO DE EQUIPAMENTOS PARA REDE ESCOLAR MUNICIPAL - EDEIA	04	50.000
1694	RUBENS MARQUES	CUSTEIO - EDUCAÇÃO PÚBLICA MUNICIPAL - SANTA ISABEL	03	50.000
1722	RUBENS MARQUES	QUADRA POLIESPORTIVA REFORMADA/AMPLIADA - REFORMA DE QUADRA POLIESPORTIVA - JUSSARA	03	80.000
1731	RUBENS MARQUES	ATIVIDADE TÉCNICA ADMINISTRATIVA E PEDAGÓGICA APOIADA - ATENDER A ASSOCIAÇÃO DE ENSINO EDUCAR - CAMPOS VERDES	03	50.000
1733	RUBENS MARQUES	UNIDADE ESCOLAR BENEFICIADA COM EQUIPAMENTOS/MOBILIÁRIO - ATENDER ESCOLA ESTADUAL NOVA PONTE - ITAPACI	04	100.000
1737	RUBENS MARQUES	UNIDADE ESCOLAR BENEFICIADA COM EQUIPAMENTOS/MOBILIÁRIO - AQUISIÇÃO PARA UNIDADES ESCOLARES MUNICIPAIS - CATURAI	04	70.000
1749	RUBENS MARQUES	CUSTEIO/MATERIAL ELETRICO - AQUISIÇÃO DE MATERIAL ELÉTRICO PARA SEC. MUNICIPAL DE EDUCAÇÃO - NAZARIO	04	30.000
1332	TALLES BARRETO	UNIDADE ESCOLAR REFORMADA/AMPLIADA - REFEITÓRIO - APORE	04	150.000
1335	TALLES BARRETO	VEÍCULO ADQUIRIDO - VAN - ARAGARCAS	04	150.000
1355	TALLES BARRETO	VEÍCULO ADQUIRIDO - CAMIONETE - TAQUARAL DE GOIAS	04	150.000
1635	TALLES BARRETO	UNIDADE ESCOLAR REFORMADA/AMPLIADA - ESCOLA MUNICIPAL PEDRO FRANCISCO DIAS NO DISTRITO DE FIICOLANDIA - AMARALINA	04	150.000
1720	TALLES BARRETO	QUADRA POLIESPORTIVA CONSTRUÍDA - GUARINOS	04	177.000

AÇÃO:	PROJETOS E ATIVIDADES NA ÁREA DA EDUCAÇÃO, DECORRENTES DE EMENDAS PARLAMENTARES IMPOSITIVAS				
CÓDIGO ORÇAMENTÁRIO:	2021 2401 12 368 1008 3.060	FONTE:	100	MODALIDADE DE APLICAÇÃO:	90
UNIDADE RESPONSÁVEL:	SECRETARIA DE ESTADO DA EDUCAÇÃO				

Nº EMENDA	DEPUTADO AUTOR	OBJETO	GRUPO	VALOR
1802	TALLES BARRETO	COMPRA DE UM ÔNIBUS - ITAPACI	04	300.000
1913	TALLES BARRETO	VEÍCULO ADQUIRIDO - SANTA TEREZA DE GOIAS	04	150.000
1603	THIAGO ALBERNAZ	UNIDADE ESCOLAR REFORMADA/ AMPLIADA - ESCOLA MUNICIPAL VEREADOR JOÃO JUSTINO - APARECIDA DO RIO DOCE	04	250.000
1629	THIAGO ALBERNAZ	QUADRA POLIESPORTIVA REFORMADA/AMPLIADA - CROMINIA	04	50.000
1636	THIAGO ALBERNAZ	UNIDADE ESCOLAR REFORMADA/ AMPLIADA - REFORMA DE ESCOLAS MUNICIPAIS - ITAUCU	04	200.000
1666	THIAGO ALBERNAZ	UNIDADE ESCOLAR BENEFICIADA COM EQUIPAMENTOS/MOBILIÁRIO - TAQUARAL DE GOIAS	04	100.000
1717	THIAGO ALBERNAZ	UNIDADE ESCOLAR BENEFICIADA COM EQUIPAMENTOS/MOBILIÁRIO - DESTINADO PARA SEGECON - GOIANIA	04	300.000
1718	THIAGO ALBERNAZ	CUSTEIO PARA SEGECON - GOIANIA	03	900.000
1745	THIAGO ALBERNAZ	CUSTEIO PARA ÁREA DA SAÚDE - SAO SIMAO	03	42.000
0052	TIÃO CAROÇO	AQUISIÇÃO DE UMA VAN ESCOLAR - MIMOSO DE GOIAS	04	170.000
0619	TIÃO CAROÇO	COBERTURA DO PÁTIO DA ESCOLA MUNICIPAL BENEDITO LOBO - GAMELEIRA DE GOIAS	04	200.000
0621	TIÃO CAROÇO	REFORMA DA COZINHA DO CMEI - VALERIA PERILLO - GAMELEIRA DE GOIAS	04	50.000
0641	TIÃO CAROÇO	RECURSO DE CUSTEIO PARA ATENDER A CRECHE - ANJO DA GUARDA - DOM ORIONE - CNPJ: 03.753.896/0001-78 - APARECIDA DE GOIANIA	03	50.000
0661	TIÃO CAROÇO	CONSTRUÇÃO DE 01 (UMA) PISCINA E UMA SALA DE AULA PARA A ASSOCIAÇÃO DE PAIS E AMIGOS - APAE - CNPJ: 01.730.220/0001-33 - PLANALTINA	04	120.000
0704	TIÃO CAROÇO	AQUISIÇÃO DE VAN - CAVALCANTE	04	140.000
0709	TIÃO CAROÇO	UNIDADE ESCOLAR BENEFICIADA COM EQUIPAMENTOS/MOBILIÁRIO - ESCOLA MUNICIPAL DE SANTA MARIA - FLORES DE GOIAS	04	80.000
1842	TIÃO CAROÇO	Cobertura de uma quadra de esporte - Escola Municipal Geraldo Ferreira Barbosa - SAO MIGUEL DO ARAGUAIA	04	200.000
1911	TIÃO CAROÇO	RECURSO DESTINADO A DESPESAS DE CUSTEIO PARA ATENDER A CRECHE - ANJO DA GUARDA - OBRAS DOM ORIONE - CNPJ: 03.753.896/0001-78 - APARECIDA DE GOIANIA	03	27.000
0660	VINÍCIUS CIRQUEIRA	Custeio para as despesas do Centro de Ensino em Período Integral Professor Pedro Gomes - GOIANIA	03	32.000
0665	VINÍCIUS CIRQUEIRA	Aquisição de poltronas para auditório do Centro de Educação de Jovens e Adultos Setor Leste Universitário - GOIANIA	04	50.000

AÇÃO:	PROJETOS E ATIVIDADES NA ÁREA DA EDUCAÇÃO, DECORRENTES DE EMENDAS PARLAMENTARES IMPOSITIVAS				
CÓDIGO ORÇAMENTÁRIO:	2021 2401 12 368 1008 3.060	FONTE:	100	MODALIDADE DE APLICAÇÃO:	90
UNIDADE RESPONSÁVEL:	SECRETARIA DE ESTADO DA EDUCAÇÃO				

Nº EMENDA	DEPUTADO AUTOR	OBJETO	GRUPO	VALOR
0666	VINÍCIUS CIRQUEIRA	Reforma do palco do auditório do Centro de Ensino em Período Integral Lyceu de Goiânia - GOIANIA	04	60.000
0672	VINÍCIUS CIRQUEIRA	Reforma da cozinha do Colégio Estadual Deputado Manoel Mendonça - HIDROLANDIA	04	60.000
0675	VINÍCIUS CIRQUEIRA	Custeio para área da Educação - JARAGUA	03	1.130.000
0597	VIRMONDES CRUVINEL FILHO	UNIDADE ESCOLAR REFORMADA/ AMPLIADA - Reforma do Colégio Estadual João Gonçalves Filho - ALTO HORIZONTE	04	150.000
0603	VIRMONDES CRUVINEL FILHO	AQUISIÇÃO DE ÔNIBUS ESCOLAR - FAZENDA NOVA	04	300.000
0758	VIRMONDES CRUVINEL FILHO	AQUISIÇÃO DE VEÍCULO TIPO VAN - MONTES CLAROS DE GOIAS	04	220.000
0765	VIRMONDES CRUVINEL FILHO	CONSTRUÇÃO DE QUADRA POLIESPORTIVA NA ESCOLA MUNICIPAL PROFESSORA MARIA PIEDADE - NOVO BRASIL	04	150.000
0769	VIRMONDES CRUVINEL FILHO	REFORMAS DAS UNIDADES ESCOLARES DO MUNICÍPIO - SAO MIGUEL DO PASSA QUATRO	04	300.000
0774	VIRMONDES CRUVINEL FILHO	AMPLIAÇÃO DE UNIDADE ESCOLAR DO MUNICÍPIO - RIO QUENTE	04	300.000
0996	VIRMONDES CRUVINEL FILHO	REFORMA E AMPLIAÇÃO DA ESCOLA MUNICIPAL JOSÉ AMÂNCIO DE SOUZA - HIDROLANDIA	04	500.000
1224	VIRMONDES CRUVINEL FILHO	CONSTRUÇÃO DE REFEITÓRIO DA ESCOLA MUNICIPAL ULISSES GUIMARÃES - PEROLANDIA	04	75.000
0846	WAGNER NETO	UNIDADE ESCOLAR REFORMADA/AMPLIADA - ESCOLA MUNICIPAL DOM PEDRO I - SAO PATRICIO	04	100.000
0938	WAGNER NETO	AQUISIÇÃO DE VEÍCULO - ITAPURANGA	04	60.000
0951	WAGNER NETO	AQUISIÇÃO DE INSTRUMENTOS MUSICAIS PARA BANDA DA ESCOLA MUNICIPAL DOM PEDRO I - SAO PATRICIO	04	50.000
1540	WAGNER NETO	VEÍCULO ADQUIRIDO - IPIRANGA DE GOIAS	04	50.000
1541	WAGNER NETO	MELHORIA E AMPLIAÇÃO DA REDE ELETRICA COM A INSTALAÇÃO DE TRANSFORMADOR DE ENERGIA DA ESCOLA MUNICIPAL VERA CRUZ - ITAPURANGA	04	50.000
1542	WAGNER NETO	POÇO ARTESIANO NA ESCOLA MUNICIPAL BETEL DE ITAPURANGA, DISTRITO DE CIBELE - ITAPURANGA	04	35.000
1543	WAGNER NETO	AQUSIÇÃO DE EQUIPAMENTOS ESPORTIVOS PARA A PRATICA DE JUDO - ITAPURANGA	04	30.000
1544	WAGNER NETO	UNIDADE ESCOLAR REFORMADA/AMPLIADA - ESCOLA MUNICIPAL ESPAÇO DO SABER - IPIRANGA DE GOIAS	03	50.000
1545	WAGNER NETO	UNIDADE ESCOLAR REFORMADA/AMPLIADA - CENTRO MUNICIPAL DE EDUCAÇÃO INFANTIL LUCIANA DE MOURA BARBOSA MARINHO - IPIRANGA DE GOIAS	04	50.000
1569	WAGNER NETO	UNIDADE ESCOLAR REFORMADA/ AMPLIADA - COLEGIO ESTADUAL DONA GENOVEVA REZENDE	04	25.000

AÇÃO:	PROJETOS E ATIVIDADES NA ÁREA DA EDUCAÇÃO, DECORRENTES DE EMENDAS PARLAMENTARES IMPOSITIVAS				
CÓDIGO ORÇAMENTÁRIO:	2021 2401 12 368 1008 3.060	FONTE:	100	MODALIDADE DE APLICAÇÃO:	90
UNIDADE RESPONSÁVEL:	SECRETARIA DE ESTADO DA EDUCAÇÃO				

Nº EMENDA	DEPUTADO AUTOR	OBJETO	GRUPO	VALOR
		CARNEIRO - ITAGUARI		
1573	WAGNER NETO	UNIDADE ESCOLAR REFORMADA/ AMPLIADA - COLEGIO ESTADUAL DA PM DEPUTADO JOSE ALVES DE ASSIS - ITAPURANGA	04	100.000
1584	WAGNER NETO	COLEGIO ESTADUAL RUY BRASIL CAVALCANTI BENEFICIADA COM EQUIPAMENTOS DE TECNOLOGIA DA INFORMAÇÃO E COMUNICAÇÃO - PIRACANJUBA	04	25.000
1586	WAGNER NETO	ESCOLA ESTADUAL DOM EMMANUEL GOMES DE OLIVEIRA BENEFICIADA COM EQUIPAMENTOS/MOBILIÁRIO - AR CONDICIONADO - PIRACANJUBA	04	25.000
1773	WAGNER NETO	REFORMA/AMPLIANÇAO DA UNIDADE ESCOLAR COLÉGIO ESTADUAL JOSÉ ALVES TOLEDO - URUANA	03	50.000
1776	WAGNER NETO	REFORMA/AMPLIANÇAO DA UNIDADE ESCOLAR COLÉGIO JARDIM AMÉRICA - GOIÂNIA	03	100.000
1848	WAGNER NETO	AQUSIÇÃO DE INSTRUMENTOS MUSICAIS PARA A BANDA DA ESCOLA MUNICIPAL JOSÉ DE MORAES FREITAS - URUANA	04	50.000
1889	WAGNER NETO	CUSTEIO DA UNIÇÃO ESTADUAL DOS ESTUDANTES DE GOIÁS - ESTADO DE GOIÁS	03	50.000
1896	WAGNER NETO	REFORMA E AMPLIAÇÃO DA ESCOLA ESTADUAL MARIA DO CARMO FRANCO DISTRITO DE LINDA VISTA - CEZARINA	03	50.000
1907	WAGNER NETO	SALA MULTIMÍDIA - NOVA CRIXAS	04	30.000
1952	WAGNER NETO	CONSTRUÇÃO DE QUADRA POLIESPORTIVA DO COLÉGIO ESTADUAL BASÍLIO EVANGELISTA ROSA DISTRITO DE SÃO JOSÉ DOS BANDEIRANTES - NOVA CRIXAS	04	50.000
2016	WAGNER NETO	REFORMA E AMPLIAÇÃO DA ESCOLA MUNICIPAL BENEDITO BARBOSA DOS SANTOS DISTRITO DE CARMO DO CEDRO - CARMO DO RIO VERDE	04	40.000
0743	WILDE CAMBÃO	UNIDADE ESCOLAR BENEFICIADA COM EQUIPAMENTOS/MOBILIÁRIO - CIDADE OCIDENTAL	04	87.000
0744	WILDE CAMBÃO	UNIDADE ESCOLAR BENEFICIADA COM EQUIPAMENTOS/MOBILIÁRIO - CIDADE OCIDENTAL	04	88.000
0745	WILDE CAMBÃO	UNIDADE ESCOLAR BENEFICIADA COM EQUIPAMENTOS/MOBILIÁRIO - CIDADE OCIDENTAL	04	87.000
0746	WILDE CAMBÃO	UNIDADE ESCOLAR BENEFICIADA COM EQUIPAMENTOS/MOBILIÁRIO - CIDADE OCIDENTAL	04	88.000
0855	WILDE CAMBÃO	UNIDADE ESCOLAR BENEFICIADA COM EQUIPAMENTOS/MOBILIÁRIO - LUZIANIA	04	150.000
0870	WILDE CAMBÃO	VEÍCULO ADQUIRIDO - VAN - PADRE BERNARDO	04	200.000
1457	WILDE CAMBÃO	UNIDADE ESCOLAR REFORMADA/ AMPLIADA - BRITANIA	04	107.000
1752	ZÉ CARAPÔ	QUADRA POLIESPORTIVA REFORMADA/AMPLIADA - APORE	04	200.000

AÇÃO:	PROJETOS E ATIVIDADES NA ÁREA DA EDUCAÇÃO, DECORRENTES DE EMENDAS PARLAMENTARES IMPOSITIVAS				
CÓDIGO ORÇAMENTÁRIO:	2021 2401 12 368 1008 3.060	FONTE:	100	MODALIDADE DE APLICAÇÃO:	90
UNIDADE RESPONSÁVEL:	SECRETARIA DE ESTADO DA EDUCAÇÃO				

Nº EMENDA	DEPUTADO AUTOR	OBJETO	GRUPO	VALOR
1758	ZÉ CARAPÔ	UNIDADE ESCOLAR REFORMADA/ AMPLIADA - ESCOLA MUNICIPAL CRISTIANO DE CASTRO EM CAIAPÔNIA - CAIAPONIA	04	250.000
1760	ZÉ CARAPÔ	UNIDADE ESCOLAR REFORMADA/ AMPLIADA - CORUMBAIBA	04	100.000
1761	ZÉ CARAPÔ	UNIDADE ESCOLAR BENEFICIADA COM EQUIPAMENTOS DE TECNOLOGIA DA INFORMAÇÃO E COMUNICAÇÃO - JATAI	04	500.000
1765	ZÉ CARAPÔ	UNIDADE ESCOLAR REFORMADA/ AMPLIADA - JATAI	04	100.000
1784	ZÉ CARAPÔ	UNIDADE ESCOLAR REFORMADA/ AMPLIADA - SAO DOMINGOS	04	250.000
			TOTAL	49.195.000

AÇÃO:	INVESTIMENTO EM EDUCAÇÃO NOS MUNICÍPIOS DO ESTADO DE GOIÁS (EMENDA PARLAMENTAR)				
CÓDIGO ORÇAMENTÁRIO:	2021 2401 12 368 1008 3.061	FONTE:	100	MODALIDADE DE APLICAÇÃO:	90
UNIDADE RESPONSÁVEL:	SECRETARIA DE ESTADO DA EDUCAÇÃO				

Nº EMENDA	DEPUTADO AUTOR	OBJETO	GRUPO	VALOR
2088	INTEGRANTES DE EMENDA COLETIVA	Atender especificamente a investimentos em educação nos municípios do Estado, conforme avaliação do Governo.	04	25.000.000
			TOTAL	25.000.000

AÇÃO:	PROJETOS E ATIVIDADES NA ÁREA DA SAÚDE DECORRENTES DE EMENDAS PARLAMENTARES IMPOSITIVAS				
CÓDIGO ORÇAMENTÁRIO:	2021 2850 10 302 1043 3.063	FONTE:	100	MODALIDADE DE APLICAÇÃO:	90
UNIDADE RESPONSÁVEL:	FUNDO ESTADUAL DE SAÚDE - FES				

Nº EMENDA	DEPUTADO AUTOR	OBJETO	GRUPO	VALOR
0053	ÁLVARO GUIMARÃES	CUSTEIO - CIRURGIAS ELETIVAS - ITUMBIARA	03	800.000
0054	ÁLVARO GUIMARÃES	INVESTIMENTO - COMPRA/VAN - TRANSPORTE DE PACIENTES EM TRATAMENTO DE HEMODIÁLISE - VICENTINOPOLIS	04	200.000
0055	ÁLVARO GUIMARÃES	INVESTIMENTO - EQUIPAMENTOS HOSPITALARES - PARA O PRONTO SOCORRO - AGUA LIMPA	04	150.000
0057	ÁLVARO GUIMARÃES	CUSTEIO - MEDICAMENTOS - DEMANDA DO HOSPITAL MUNICIPAL - SANTA HELENA DE GOIAS	03	200.000
0058	ÁLVARO GUIMARÃES	SERVIÇO DE ATENDIMENTO MÓVEL DE URGÊNCIA/SAMU 192 COFINANCIADO - PONTALINA	04	200.000
0060	ÁLVARO GUIMARÃES	INVESTIMENTO- COMPRA/VAN - TRANSPORTE DE PACIENTES EM TRATAMENTO DE HEMODIÁLISE - ITUMBIARA	04	200.000
0061	ÁLVARO GUIMARÃES	INVESTIMENTO- VAN/COMPRA - TRANSPORTE DE PACIENTES EM HEMODIÁLISE - BOM JESUS DE GOIAS	04	200.000
0062	ÁLVARO GUIMARÃES	UNIDADE ASSISTENCIAL DE SAÚDE REFORMADA E / OU AMPLIADA - DO CENTRO DE SAÚDE (UBS) - NOVA AURORA	04	180.000
0064	ÁLVARO GUIMARÃES	UNIDADE ASSISTENCIAL DE SAÚDE CONSTRUÍDA E / OU ESTRUTURADA - REATIVAR CENTRO CIRÚRGICO DO HOSPITAL MUNICIPAL - MARZAGAO	04	150.000
0065	ÁLVARO GUIMARÃES	UNIDADE ASSISTENCIAL DE SAÚDE REFORMADA E / OU AMPLIADA - DA UNIDADE MISTA DE SAÚDE (UBS) - PANAMA	04	150.000
0125	ÁLVARO GUIMARÃES	UNIDADE ASSISTENCIAL DE SAÚDE REFORMADA E / OU AMPLIADA - DO POSTO DE SAÚDE (PFF) - CEZARINA	04	100.000
0211	ÁLVARO GUIMARÃES	CUSTEIO - MEDICAMENTOS - DESTINADOS AO HOSPITAL MUNICIPAL - INACIOLANDIA	03	100.000
0223	ÁLVARO GUIMARÃES	INVESTIMENTO - VAN/COMPRA - TRANSPORTE DE PACIENTES EM TRATAMENTO - JOVIANIA	04	200.000
0235	ÁLVARO GUIMARÃES	Investimento - Veiculo - TRANSPORTE DE PACIENTES EM TRATAMENTO NO CEREA - BOM JESUS DE GOIAS	04	75.000
0239	ÁLVARO GUIMARÃES	CUSTEIO- MEDICAMENTOS - PARA SANTA CASA DE MISERICÓRDIA - BURITI ALEGRE	04	100.000
0300	ÁLVARO GUIMARÃES	AMBULÂNCIA ADQUIRIDA - CAVALCANTE	04	60.000
0307	ÁLVARO GUIMARÃES	INVESTIMENTO - COMPRA DE UM GERADOR - PARA O HOSPITAL MUNICIPAL - CACHOEIRA DOURADA	04	150.000
0308	ÁLVARO GUIMARÃES	UNIDADE ASSISTENCIAL DE SAÚDE CONSTRUÍDA E / OU ESTRUTURADA - COMPRA DE EQUIPAMENTO DE ULTRASSOM PARA SEC. DE SAÚDE MUNICIPAL - CORUMBAIBA	04	150.000
0309	ÁLVARO GUIMARÃES	AMBULÂNCIA ADQUIRIDA - ANHANGUERA	04	100.000
0326	ÁLVARO GUIMARÃES	CUSTEIO - MEDICAMENTOS - PARA HOSPITAL MUNICIPAL - TURVELANDIA	03	100.000

AÇÃO:	PROJETOS E ATIVIDADES NA ÁREA DA SAÚDE DECORRENTES DE EMENDAS PARLAMENTARES IMPOSITIVAS				
CÓDIGO ORÇAMENTÁRIO:	2021 2850 10 302 1043 3.063	FONTE:	100	MODALIDADE DE APLICAÇÃO:	90
UNIDADE RESPONSÁVEL:	FUNDO ESTADUAL DE SAÚDE - FES				

Nº EMENDA	DEPUTADO AUTOR	OBJETO	GRUPO	VALOR
0372	ÁLVARO GUIMARÃES	UNIDADE ASSISTENCIAL DE SAÚDE REFORMADA E / OU AMPLIADA - DO HOSPITAL MUNICIPAL - JUSSARA	04	200.000
0392	ÁLVARO GUIMARÃES	EQUIPAMENTOS HOSPITALARES - PARA SANTA CASA DE MISERICÓRDIA - BURITI ALEGRE	04	100.000
0532	ÁLVARO GUIMARÃES	AMBULÂNCIA ADQUIRIDA - MAURILANDIA	04	90.000
0895	ÁLVARO GUIMARÃES	Investimento - Ar Condicionado - PARA POSTO DE SAÚDE - RIO QUENTE	04	36.000
0484	ALYSSON LIMA	UNIDADE DE SAÚDE MANTIDA PARA CUSTEIO DE EQUIPAMENTOS DA SANTA CASA DE ANÁPOLIS:01.038.751/0001-60 - ANAPOLIS	03	150.000
0488	ALYSSON LIMA	ENTIDADE SOCIALSOCIAL ATENDIDA COM AUXÍLIO - APOIAR FINANCEIRAMENTE PROJETOS DE TERAPIA OCUPACIONAL DA CASA DA MÃE SOZINHA - CENTRO DE VALORIZAÇÃO DA MULHER - GOIANIA	04	100.000
0489	ALYSSON LIMA	UNIDADE DE SAÚDE MANTIDA - INVESTIMENTO EM PROJETOS A SEMREM IMPLEMENTADOS, CENTRO ESTADUAL DE REFERÊNCIA E EXCELÊNCIA EM DEPENDÊNCIA QUÍMICA DE APARECIDA DE GOIÂNIA , ASSOCIAÇÃO BRASILEIRA DE ESPERANÇA E VIDA. - Estado de Goiás	04	200.000
0491	ALYSSON LIMA	TRAILER ODONTÓLOGICO COM REBOQUE DE TRAILER - INSTITUTO DE ESPECIALIDADES CONCEITOS, PARA IMOLEMENTAÇÃO PROGRAMA SAÚDE NOS BAIRROS. - GOIANIA	03	250.000
0492	ALYSSON LIMA	INSUMOS ODONTÓLOGICOS - - GOIANIA	03	50.000
0493	ALYSSON LIMA	UNIDADE ASSISTENCIAL DE SAÚDE REFORMADA E / OU AMPLIADA - SOLICITAÇÃO PARA REFORMA PREDIAL DE POSTO NO DISTRITO DE NOVA DÁTIMA. - HIDROLANDIA	03	100.000
0494	ALYSSON LIMA	UNIDADE ASSISTENCIAL DE SAÚDE REFORMADA E / OU AMPLIADA - PARA CONCLUSÃO DE OBRAS DO CENTRO DE QUIMIOTERAPIA DO HOSPITAL DE CÂNCER DE GOIÁS DE INHUMAS. - INHUMAS	04	300.000
0495	ALYSSON LIMA	ENTIDADE SOCIAL ATENDIDA COM AUXÍLIO - AMPLIAÇÃO DE SEDE DE LAZER - ASSOCIAÇÃO PESTALOZZI DE SENADOR CANEDO - SENADOR CANEDO	04	150.000
0496	ALYSSON LIMA	ENTIDADE SOCIAL ATENDIDA COM AUXÍLIO - CUSTEIO E MANUTENÇÃO DA ASSOCIAÇÃO DE COMBATE AO CÂNCER EM GOIÁS - GOIANIA	03	100.000
0497	ALYSSON LIMA	EXAME DE DIAGNÓSTICO LABORATORIAL EM DOENÇAS E AGRAVOS REALIZADO - AQUISIÇÃO DE APARELHO DE MAMOGRAFIA. - SANTA BARBARA DE GOIAS	04	150.000
0499	ALYSSON LIMA	UNIDADE DE SAÚDE MANTIDA - - GOIATUBA	03	200.000
0500	ALYSSON LIMA	EXAME DE DIAGNÓSTICO LABORATORIAL EM DOENÇAS E AGRAVOS REALIZADO - AQUISIÇÃO DE EQUIPAMENTOS PARA A FUNDAÇÃO BANCO DE OLHOS GOIÁS. - Estado de Goiás	04	100.000

AÇÃO:	PROJETOS E ATIVIDADES NA ÁREA DA SAÚDE DECORRENTES DE EMENDAS PARLAMENTARES IMPOSITIVAS				
CÓDIGO ORÇAMENTÁRIO:	2021 2850 10 302 1043 3.063	FONTE:	100	MODALIDADE DE APLICAÇÃO:	90
UNIDADE RESPONSÁVEL:	FUNDO ESTADUAL DE SAÚDE - FES				

Nº EMENDA	DEPUTADO AUTOR	OBJETO	GRUPO	VALOR
0501	ALYSSON LIMA	UNIDADE DE SAÚDE MANTIDA - CUSTEIO E MANUTENÇÃO DAS UNIDADES DE SAÚDE. - ABADIA DE GOIAS	03	100.000
0504	ALYSSON LIMA	UNIDADE DE SAÚDE MANTIDA - HOSPITAL ESPECIALIZADO SÃO COTTOLENGO - Estado de Goiás	04	100.000
0827	ALYSSON LIMA	equipamentos hospitalares - NOVO BRASIL	04	30.000
0839	ALYSSON LIMA	UNIDADE ASSISTENCIAL DE SAÚDE REFORMADA E / OU AMPLIADA - NOVO BRASIL	04	40.000
0986	ALYSSON LIMA	UNIDADE DE SAÚDE MANTIDA - JOVIANIA	03	100.000
0990	ALYSSON LIMA	UNIDADE ASSISTENCIAL DE SAÚDE CONSTRUÍDA E / OU ESTRUTURADA - Estado de Goiás	04	100.000
1226	ALYSSON LIMA	UNIDADE DE SAÚDE MANTIDA - PIRES DO RIO	04	300.000
1240	ALYSSON LIMA	Equipamentos hospitalares - BELA VISTA DE GOIAS	04	150.000
1247	ALYSSON LIMA	UNIDADE DE SAÚDE MANTIDA - BURITI ALEGRE	03	100.000
1433	AMAURI RIBEIRO	REDE DE ATENÇÃO INTEGRAL À SAÚDE ESTRUTURADO E PROCEDIMENTO/SERVIÇO REALIZADO - REALIZAÇÃO DE CIRURGIAS DE CATARATA. - ABADIA DE GOIAS	03	70.000
1435	AMAURI RIBEIRO	ACADEMIA AO AR LIVRE - ALEXANIA	04	40.000
1447	AMAURI RIBEIRO	AQUISIÇÃO DE INSUMOS PARA ATENDIMENTO OFTALMOLÓGICO PARA A FUNDAÇÃO BANCO DE OLHOS DE GOIÁS. - GOIANIA	04	200.000
1449	AMAURI RIBEIRO	AMBULÂNCIA DE RESGATE CORPO DE BOMBEIROS - BELA VISTA DE GOIAS	04	150.000
1452	AMAURI RIBEIRO	REDE DE ATENÇÃO INTEGRAL À SAÚDE ESTRUTURADO E PROCEDIMENTO/SERVIÇO REALIZADO - REALIZAÇÃO DE CIRURGIAS DE CATARATA - CALDAS NOVAS	03	200.000
1454	AMAURI RIBEIRO	AQUISIÇÃO DE EQUIPAMENTOS OFTALMOLÓGICOS - CALDAS NOVAS	04	50.000
1455	AMAURI RIBEIRO	REDE DE ATENÇÃO INTEGRAL À SAÚDE ESTRUTURADO E PROCEDIMENTO/SERVIÇO REALIZADO - REALIZAÇAÕ DE CIRURGIAS DE CATARATA - CAMPESTRE DE GOIAS	03	100.000
1461	AMAURI RIBEIRO	CUSTEIO AO HOSPITAL ESPÍRITA EURÍPEDES BARSANULFO - CASA DE EURÍPEDES - GOIANIA	03	50.000
1469	AMAURI RIBEIRO	REFORMA/AMPLIAÇÃO DE UNIDADE HOSPITALAR - CONSTRUÇÃO DE CENTRO CIRÚRGICO NO HOSPITAL MUNICIPAL OTO MARTINS CARDOSO - CORUMBAIBA	04	100.000
1470	AMAURI RIBEIRO	REFORMA/AMPLIAÇÃO DE UNIDADE HOSPITALAR - CRISTIANOPOLIS	04	70.000
1472	AMAURI RIBEIRO	REDE DE ATENÇÃO INTEGRAL À SAÚDE ESTRUTURADO E PROCEDIMENTO/SERVIÇO REALIZADO - REALIZAÇÃO DE CIRURGIAS DE CATARATA - CROMINIA	03	50.000

AÇÃO:	PROJETOS E ATIVIDADES NA ÁREA DA SAÚDE DECORRENTES DE EMENDAS PARLAMENTARES IMPOSITIVAS				
CÓDIGO ORÇAMENTÁRIO:	2021 2850 10 302 1043 3.063	FONTE:	100	MODALIDADE DE APLICAÇÃO:	90
UNIDADE RESPONSÁVEL:	FUNDO ESTADUAL DE SAÚDE - FES				

Nº EMENDA	DEPUTADO AUTOR	OBJETO	GRUPO	VALOR
1473	AMAURI RIBEIRO	REDE DE ATENÇÃO INTEGRAL À SAÚDE ESTRUTURADO E PROCEDIMENTO/SERVIÇO REALIZADO - REALIZAÇÃO DE CIRURGIAS DE CATARATA - IPAMERI	03	95.000
1474	AMAURI RIBEIRO	REDE DE ATENÇÃO INTEGRAL À SAÚDE ESTRUTURADO E PROCEDIMENTO/SERVIÇO REALIZADO - REALIZAÇÃO DE CIRURGIAS DE CATARATA - JUSSARA	03	100.000
1477	AMAURI RIBEIRO	REDE DE ATENÇÃO INTEGRAL À SAÚDE ESTRUTURADO E PROCEDIMENTO/SERVIÇO REALIZADO - REALIZAÇÃO DE CIRURGIAS DE CATARATA - MARA ROSA	03	50.000
1478	AMAURI RIBEIRO	AMBULÂNCIA ADQUIRIDA - MARZAGAO	04	250.000
1480	AMAURI RIBEIRO	REDE DE ATENÇÃO INTEGRAL À SAÚDE ESTRUTURADO E PROCEDIMENTO/SERVIÇO REALIZADO - REALIZAÇÃO DE CIRURGIAS DE CATARATA - MORRINHOS	03	150.000
1485	AMAURI RIBEIRO	REDE DE ATENÇÃO INTEGRAL À SAÚDE ESTRUTURADO E PROCEDIMENTO/SERVIÇO REALIZADO - REALIZAÇÃO DE CIRURGIAS DE CATARATA - PADRE BERNARDO	03	70.000
1501	AMAURI RIBEIRO	ACADEMIA AO AR LIVRE - PIRES DO RIO	04	40.000
1505	AMAURI RIBEIRO	EXAME DE DIAGNÓSTICO LABORATORIAL EM DOENÇAS E AGRAVOS REALIZADO - AQUISIÇÃO DE APARELHO DE BIOQUÍMICA USADO NO LABORATÓRIO DE SAÚDE MUNICIPAL - RIO QUENTE	04	60.000
1506	AMAURI RIBEIRO	EXAME DE DIAGNÓSTICO LABORATORIAL EM DOENÇAS E AGRAVOS REALIZADO - AQUISIÇÃO DE APARELHO DE ULTRASSONOGRAFIA - SANTA BARBARA DE GOIAS	04	100.000
1507	AMAURI RIBEIRO	ACADEMIA AO AR LIVRE - SAO DOMINGOS	04	40.000
1814	AMILTON FILHO	AMBULÂNCIA ADQUIRIDA - TERESINA DE GOIAS	04	100.000
1816	AMILTON FILHO	Custeio saúde - CAMPOS VERDES	03	100.000
1849	AMILTON FILHO	UNIDADE ASSISTENCIAL DE SAÚDE REFORMADA E / OU AMPLIADA - RIO QUENTE	04	250.000
1853	AMILTON FILHO	Custeio saúde - SANTA ROSA	03	100.000
1856	AMILTON FILHO	Custeio Saúde - SAO FRANCISCO DE GOIAS	03	150.000
1859	AMILTON FILHO	UNIDADE ASSISTENCIAL DE SAÚDE REFORMADA E / OU AMPLIADA - BRITANIA	04	150.000
1860	AMILTON FILHO	Custeio saúde - NOVA AMERICA	03	100.000
1864	AMILTON FILHO	VEÍCULO PARA SEC. MUNICIPAL DE SAÚDE - CAVALCANTE	04	150.000
1868	AMILTON FILHO	AMBULÂNCIA ADQUIRIDA - RIANAPOLIS	04	100.000
1873	AMILTON FILHO	AQUISIÇÃO DE MOTO PARA AGENTES DE SAÚDE - LEOPOLDO DE BULHOES	04	40.000

AÇÃO:	PROJETOS E ATIVIDADES NA ÁREA DA SAÚDE DECORRENTES DE EMENDAS PARLAMENTARES IMPOSITIVAS				
CÓDIGO ORÇAMENTÁRIO:	2021 2850 10 302 1043 3.063	FONTE:	100	MODALIDADE DE APLICAÇÃO:	90
UNIDADE RESPONSÁVEL:	FUNDO ESTADUAL DE SAÚDE - FES				

Nº EMENDA	DEPUTADO AUTOR	OBJETO	GRUPO	VALOR
1880	AMILTON FILHO	SANTA CASA - INVESTIMENTOS E MELHORIAS - ANAPOLIS	04	100.000
1881	AMILTON FILHO	AQUISIÇÃO DE VEÍCULOS PARA SEC. MUNICIPAL DE SAÚDE - TEREZOPOLIS DE GOIAS	04	50.000
1890	AMILTON FILHO	Custeio veículo saúde - ALTO HORIZONTE	04	60.000
1892	AMILTON FILHO	custeio saúde - VEÍCULO COM 07 LUGARES PARA SEC. MUNICIPAL DE SAÚDE - CERES	04	100.000
1893	AMILTON FILHO	Custeio aquisição de saúde - VEÍCULO PARA SEC. MUNICIPAL DE SAÚDE - CATURAI	04	50.000
1894	AMILTON FILHO	Custeio veículo - PARA A SEC. MUNICIPAL DE SAÚDE - NEROPOLIS	04	50.000
1898	AMILTON FILHO	Custeio veículo - VEÍCULOS COM 7 LUGARES PARA SEC. MUNICIPAL DE SAÚDE - COLINAS DO SUL	04	100.000
1900	AMILTON FILHO	Custeio Saúde - DESPESAS DA CASA DE APOIO SANTA LUZIA - ANAPOLIS	03	100.000
1902	AMILTON FILHO	Custeio saúde - COMPRA DE EQUIPAMENTOS DESTINADOS AO MATERNO INFANTIL - ANAPOLIS	03	40.000
1905	AMILTON FILHO	Custeio - AQUISIÇÃO DE VEÍCULO PARA SEC. MUNICIPAL DE SAÚDE - PIRENOPOLIS	04	50.000
1906	AMILTON FILHO	Custeio aquisição de equipamento - ULTRASSOM - ITAGUARU	04	80.000
1918	AMILTON FILHO	UNIDADE ASSISTENCIAL DE SAÚDE CONSTRUÍDA E / OU ESTRUTURADA - ANAPOLIS	03	100.000
1919	AMILTON FILHO	UNIDADE ASSISTENCIAL DE SAÚDE CONSTRUÍDA E / OU ESTRUTURADA - ANAPOLIS	03	100.000
1920	AMILTON FILHO	UNIDADE ASSISTENCIAL DE SAÚDE CONSTRUÍDA E / OU ESTRUTURADA - ANAPOLIS	03	100.000
1921	AMILTON FILHO	UNIDADE ASSISTENCIAL DE SAÚDE CONSTRUÍDA E / OU ESTRUTURADA - ANAPOLIS	03	100.000
1922	AMILTON FILHO	UNIDADE ASSISTENCIAL DE SAÚDE CONSTRUÍDA E / OU ESTRUTURADA - ANAPOLIS	03	100.000
1923	AMILTON FILHO	UNIDADE ASSISTENCIAL DE SAÚDE CONSTRUÍDA E / OU ESTRUTURADA - ANAPOLIS	03	100.000
1932	AMILTON FILHO	Veículo - DE SETE LUGARES PARA SEC. DE SAÚDE - IPIRANGA	04	100.000
1935	AMILTON FILHO	equipamento - ULTRASSOM PARA SEC. MUNICIPAL DE SAÚDE - PADRE BERNARDO	04	80.000
1936	AMILTON FILHO	Veículo - DESTINADO A SEC MUNICIPAL DE SAÚDE - SANTA TEREZINHA DE GOIAS	04	50.000
1943	AMILTON FILHO	saúde - MELHORIAS E INVESTIMENTOS NA LAVANDERIA DO HOSPIAL MUNICIPAL - ALTO PARAISO DE GOIAS	04	80.000
1946	AMILTON FILHO	aquisição de equipamento - APARELHO PARA REALIZAÇÃO DE MAMOGRAFIA - PIRACANJUBA	04	275.000
0070	ANTONIO GOMIDE	CUSTEIO PARA SAÚDE - PARA UNIDADE ONCLÓGICA DE ANÁPOLIS - HOSPITAL DO CÂNCER - ANAPOLIS	03	500.000
0081	ANTONIO GOMIDE	CUSTEIO PARA SAÚDE - VILA BOA	03	100.000
0082	ANTONIO GOMIDE	CUSTEIO PARA SAÚDE - GOIANIA	03	250.000
0083	ANTONIO GOMIDE	CUSTEIO PARA SAÚDE - FUNDAÇÃO BANCO DE OLHOS DE GOIÁS - GOIANIA	03	250.000

AÇÃO:	PROJETOS E ATIVIDADES NA ÁREA DA SAÚDE DECORRENTES DE EMENDAS PARLAMENTARES IMPOSITIVAS				
CÓDIGO ORÇAMENTÁRIO:	2021 2850 10 302 1043 3.063	FONTE:	100	MODALIDADE DE APLICAÇÃO:	90
UNIDADE RESPONSÁVEL:	FUNDO ESTADUAL DE SAÚDE - FES				

Nº EMENDA	DEPUTADO AUTOR	OBJETO	GRUPO	VALOR
0105	ANTONIO GOMIDE	CUSTEIO PARA SAÚDE - ALVORADA DO NORTE	03	100.000
0106	ANTONIO GOMIDE	CUSTEIO PARA SAÚDE - BONOPOLIS	03	50.000
0107	ANTONIO GOMIDE	CUSTEIO PARA SAÚDE - APARECIDA DE GOIANIA	03	107.000
0108	ANTONIO GOMIDE	CUSTEIO PARA SAÚDE - DAVINOPOLIS	03	100.000
0109	ANTONIO GOMIDE	CUSTEIO PARA SAÚDE - GOIANESIA	03	100.000
0110	ANTONIO GOMIDE	CUSTEIO PARA SAÚDE - CIDADE DE GOIAS	03	300.000
0111	ANTONIO GOMIDE	CUSTEIO PARA SAÚDE - ITAPURANGA	03	300.000
0112	ANTONIO GOMIDE	CUSTEIO PARA SAÚDE - PROFESSOR JAMIL	03	300.000
0118	ANTONIO GOMIDE	CUSTEIO PARA SAÚDE - DIVINOPOLIS DE GOIAS	03	100.000
0121	ANTONIO GOMIDE	CUSTEIO PARA SAÚDE - PORANGATU	03	150.000
0151	ANTONIO GOMIDE	UNIDADE ASSISTENCIAL DE SAÚDE REFORMADA E / OU AMPLIADA - CAMPOS BELOS	04	100.000
0152	ANTONIO GOMIDE	CUSTEIO PARA SAÚDE - PIRENOPOLIS	03	75.000
0170	ANTONIO GOMIDE	EQUIPAMENTOS MÉDICOS HOSPITALARES - ARAGARCAS	04	250.000
0181	ANTONIO GOMIDE	VEÍCULO PARA ATENDER A REDE BÁSICA DE SAÚDE - LUZIANIA	04	100.000
0183	ANTONIO GOMIDE	CUSTEIO PARA SAÚDE - PLANALTINA	03	100.000
0312	ANTONIO GOMIDE	EQUIPAMENTOS PARA SAÚDE - SAO LUIS DE MONTES BELOS	04	100.000
0596	ANTONIO GOMIDE	CUSTEIO SAÚDE - AURILANDIA	03	50.000
0604	ANTONIO GOMIDE	CUSTEIO SAUDE - GOIANAPOLIS	03	50.000
0605	ANTONIO GOMIDE	CUSTEIO SAUDE - RIALMA	03	75.000
0606	ANTONIO GOMIDE	CUSTEIO SAUDE - CERES	03	75.000
0611	ANTONIO GOMIDE	CUSTEIO SAUDE - BOM JARDIM DE GOIAS	03	75.000
0759	ANTONIO GOMIDE	CUSTEIO SAUDE - CAVALCANTE	03	80.000
1065	ANTONIO GOMIDE	CUSTEIO PARA SAÚDE - CHAPADAO DO CEU	03	50.000
0673	BRUNO PEIXOTO	CUSTEIO para a Secretaria Municipal de Saúde. - AMORINOPOLIS	03	130.000
0674	BRUNO PEIXOTO	CUSTEIO para a Secretaria Municipal de Saúde. - ARENOPOLIS	03	120.000
0681	BRUNO PEIXOTO	CUSTEIO para a Secretaria Municipal de Saúde. - BONOPOLIS	03	150.000

AÇÃO:	PROJETOS E ATIVIDADES NA ÁREA DA SAÚDE DECORRENTES DE EMENDAS PARLAMENTARES IMPOSITIVAS				
CÓDIGO ORÇAMENTÁRIO:	2021 2850 10 302 1043 3.063	FONTE:	100	MODALIDADE DE APLICAÇÃO:	90
UNIDADE RESPONSÁVEL:	FUNDO ESTADUAL DE SAÚDE - FES				

Nº EMENDA	DEPUTADO AUTOR	OBJETO	GRUPO	VALOR
0689	BRUNO PEIXOTO	CUSTEIO para a Secretaria Municipal de Saúde. - CAMPOS VERDES	03	250.000
0690	BRUNO PEIXOTO	CUSTEIO para a Secretaria Municipal de Saúde. - CARMO DO RIO VERDE	03	140.000
0703	BRUNO PEIXOTO	CUSTEIO para a Secretaria Municipal de Saúde. - FORMOSO	03	100.000
0714	BRUNO PEIXOTO	Aquisição de 01 (uma) ambulância para compor o quadro logístico da Secretaria Municipal de Saúde. - LEOPOLDO DE BULHOES	04	80.000
0717	BRUNO PEIXOTO	Aquisição de 01 (uma) ambulância para compor o quadro logístico da Secretaria Municipal de Saúde. - NIQUELANDIA	04	80.000
0720	BRUNO PEIXOTO	CUSTEIO para a Secretaria Municipal de Saúde. - NOVA VENEZA	03	150.000
0729	BRUNO PEIXOTO	Aquisição de 01 (uma) Van para compor o quadro logístico da Secretaria Municipal de Saúde. - SANTA TEREZA DE GOIAS	04	170.000
0730	BRUNO PEIXOTO	CUSTEIO para a Secretaria Municipal de Saúde. - SANTO ANTONIO DE GOIAS	03	100.000
0731	BRUNO PEIXOTO	CUSTEIO para a Secretaria Municipal de Saúde. - SAO FRANCISCO DE GOIAS	03	120.000
0733	BRUNO PEIXOTO	CUSTEIO para a Secretaria Municipal de Saúde. - SAO MIGUEL DO PASSA QUATRO	03	120.000
0735	BRUNO PEIXOTO	CUSTEIO para a Secretaria Municipal de Saúde. - TURVANIA	03	180.000
0736	BRUNO PEIXOTO	CUSTEIO para a Secretaria Municipal de Saúde. - UIRAPURU	03	170.000
1211	BRUNO PEIXOTO	Aquisição de 01 (uma) van para compor o quadro logístico da Secretaria Municipal de Saúde. - FLORES DE GOIAS	04	167.000
1601	BRUNO PEIXOTO	CUSTEIO para a Secretaria Municipal de Saúde. - CORUMBA DE GOIAS	03	100.000
1604	BRUNO PEIXOTO	CUSTEIO para a Secretaria Municipal de Saúde. - FIRMINOPOLIS	03	150.000
1608	BRUNO PEIXOTO	CUSTEIO para a Secretaria Municipal de Saúde. - GUARANI DE GOIAS	03	100.000
1616	BRUNO PEIXOTO	Aquisição de 01 (uma) ambulância para compor o quadro logístico da Secretaria Municipal de Saúde. - MATRINCHA	04	80.000
1617	BRUNO PEIXOTO	CUSTEIO para a Secretaria Municipal de Saúde. - NOVA AURORA	03	100.000
1619	BRUNO PEIXOTO	Aquisição de 01 (uma) ambulância SEMI-UTI para compor o quadro logístico da Secretaria Municipal de Saúde. - PETROLINA DE GOIAS	04	180.000
1623	BRUNO PEIXOTO	Aquisição de 01 (uma) ambulância para compor o quadro logístico da Secretaria Municipal de Saúde. - PIRANHAS	04	80.000

AÇÃO:	PROJETOS E ATIVIDADES NA ÁREA DA SAÚDE DECORRENTES DE EMENDAS PARLAMENTARES IMPOSITIVAS				
CÓDIGO ORÇAMENTÁRIO:	2021 2850 10 302 1043 3.063	FONTE:	100	MODALIDADE DE APLICAÇÃO:	90
UNIDADE RESPONSÁVEL:	FUNDO ESTADUAL DE SAÚDE - FES				

Nº EMENDA	DEPUTADO AUTOR	OBJETO	GRUPO	VALOR
1624	BRUNO PEIXOTO	Aquisição de 01 (uma) ambulância SEMI-UTI para compor o quadro logístico da Secretaria Municipal de Saúde. - PROFESSOR JAMIL	04	180.000
1627	BRUNO PEIXOTO	Aquisição de 01 (uma) ambulância SEMI-UTI para compor o quadro logístico da Secretaria Municipal de Saúde. - SAO LUIZ DO NORTE	04	175.000
1628	BRUNO PEIXOTO	Aquisição de 01 (uma) ambulância SEMI-UTI para compor o quadro logístico da Secretaria Municipal de Saúde. - SITIO D'ABADIA	04	175.000
0653	CAIRO SALIM	Aquisição de Veículo - PARA SER UTILIZADO NA ÁREA DA SAÚDE, CONFORME PLANO DE TRABALHO DA GESTÃO MUNICIPAL - ABADIANIA	04	50.000
0829	CAIRO SALIM	Aquisição de Veículo - PARA SER UTILIZADO NA ÁREA DA SAÚDE, CONFORME PLANO DE TRABALHO DA GESTÃO MUNICIPAL - ALOANDIA	04	80.000
0830	CAIRO SALIM	Aquisição de veículo - tipo Van (Saúde) - CACHOEIRA DE GOIAS	04	150.000
0831	CAIRO SALIM	CUSTEIO DE SAÚDE - CAMPINACU	03	200.000
0834	CAIRO SALIM	Aquisição de Veículo - EDEALINA	04	50.000
0835	CAIRO SALIM	Aquisição de Veículo - GUAPO	04	80.000
0836	CAIRO SALIM	Custeio Saúde - GUARAITA	03	100.000
0886	CAIRO SALIM	CUSTEIO DE SAÚDE - CAMPOS VERDES	03	300.000
0962	CAIRO SALIM	Veículos - AQUISIÇÃO DE DOIS VEÍCULOS PARA SEREM UTILIZADOS NA ÁREA DA SAÚDE - ACREUNA	04	100.000
0963	CAIRO SALIM	Aquisição de equipamentos - Saúde - BURITI DE GOIAS	04	250.000
0964	CAIRO SALIM	Aquisição de equipamentos - Saúde - CRISTIANOPOLIS	04	100.000
0965	CAIRO SALIM	Aquisição de Veículo - FIRMINOPOLIS	04	50.000
0967	CAIRO SALIM	Veículo - PARA SER UTILIZADO NA ÁREA DA SAÚDE - BELA VISTA DE GOIAS	04	80.000
0969	CAIRO SALIM	Aquisição de Veículo - PARA SER UTILIZADO NA ÁREA DA SAÚDE - NOVA GLORIA	04	50.000
0970	CAIRO SALIM	AMBULÂNCIA ADQUIRIDA - NOVO PLANALTO	04	100.000
0975	CAIRO SALIM	AQUISIÇÃO DE EQUIPAMENTO SAÚDE - PROCESSADORA DE RAIO X PARA O HOSPITAL MUNICIPAL DR. CELSO MAEDA - PORTEIRAO	04	100.000
0977	CAIRO SALIM	Aquisição de Veículo - PARA SER UTILIZADO NA ÁREA DA SAÚDE - SANTA ROSA	04	100.000
0980	CAIRO SALIM	Aquisição de Van - VEÍCULO TIPO VAN PARA SER UTILIZADO NA ÁREA DA SAÚDE - SERRANOPOLIS	04	150.000

AÇÃO:	PROJETOS E ATIVIDADES NA ÁREA DA SAÚDE DECORRENTES DE EMENDAS PARLAMENTARES IMPOSITIVAS				
CÓDIGO ORÇAMENTÁRIO:	2021 2850 10 302 1043 3.063	FONTE:	100	MODALIDADE DE APLICAÇÃO:	90
UNIDADE RESPONSÁVEL:	FUNDO ESTADUAL DE SAÚDE - FES				

Nº EMENDA	DEPUTADO AUTOR	OBJETO	GRUPO	VALOR
0982	CAIRO SALIM	AQUISIÇÃO DE EQUIPAMENTOS E INSUMOS PARA CONSULTÓRIO ODONTOLÓGICO LOCALIZADO NA COMUNIDADE OBRAS SOCIAISA DA DIOCESE DE URUAÇU - URUACU	04	70.000
0983	CAIRO SALIM	Aquisição de Veículo - PARA SER UTILIZADO NA ÁREA DA SAÚDE - URUACU	04	50.000
1048	CAIRO SALIM	Custeio de Saúde - REALIZAÇÃO DE CIRURGIAS DE CATARATA - GOIANESIA	03	200.000
1058	CAIRO SALIM	Aquisição de Veículo - PARA SER UTILIZADO NA ÁREA DE SAÚDE - PARANAIGUARA	04	50.000
1228	CAIRO SALIM	Aquisição de Veículo - PARA SER UTILIZADO NA ÁREA DA SAÚDE - GOUVELANDIA	04	50.000
1232	CAIRO SALIM	Aquisição de Veículo - PARA SER UTILIZADO NA ÁREA DE SAÚDE - ITABERAI	04	50.000
1233	CAIRO SALIM	Aquisição de Veículo - PARA SER UTILIZADO NA ÁREA DA SAÚDE - IVOLANDIA	04	100.000
1237	CAIRO SALIM	Aquisição de Uniformes e Equipamentos - PARA AGENTES DE SAÚDE E ENDEMIAS - MORRINHOS	04	30.000
1288	CAIRO SALIM	CUSTEIO - PARA AREA DA SAÚDE EM FAVOR DO CENTRO DE GESTÃO EM EDUCAÇÃO CONTINUADA - CEGECOM - GOIANIA	03	444.000
1121	CHARLES BENTO	CUSTEIO PARA O BANCO DE OLHOS DE GOIÁS - GOIANIA	03	100.000
1125	CHARLES BENTO	CONCLUSÃO DE OBRAS NO HOSPITAL DO CÂNCER DE GOIÁS EM INHUMAS - INHUMAS	04	70.000
1126	CHARLES BENTO	VERBA PARA CASA DE EURIPEDES - GOIANIA	03	100.000
1129	CHARLES BENTO	VEÍCULO ADQUIRIDO - SAO MIGUEL DO ARAGUAIA	04	80.000
1132	CHARLES BENTO	VEÍCULO PARA SAÚDE - URUANA	04	200.000
1133	CHARLES BENTO	EQUIPAMENTOS HOSPITALARES - NOVO BRASIL	04	80.000
1136	CHARLES BENTO	VEICULO SAÚDE PARA PACIENTES DO POVOADO DE SÃO BENEDITO - ITABERAI	04	80.000
1137	CHARLES BENTO	CUSTEIO SAÚDE - CENTRO DE REFERÊNCIA EM OFTOMOLOGIA - GOIANIA	03	150.000
1138	CHARLES BENTO	CUSTEIO PARA REFORMA DO HOSPITAL MUNICIPAL - SAO MIGUEL DO PASSA QUATRO	03	300.000
1140	CHARLES BENTO	EQUIPAMENTOS PARA A UBS JOÃO BATISTA FERNANDES - SAO MIGUEL DO PASSA QUATRO	04	100.000
1141	CHARLES BENTO	CONSTRUÇÃO DE POSTO DE SAÚDE NO SETOR SUL - PLANALTINA	04	100.000
1674	CHARLES BENTO	UNIDADE ASSISTENCIAL DE SAÚDE CONSTRUÍDA E / OU ESTRUTURADA - CONSTRUÇÃO DE SEDE PRÓPRIA DO PSF DO SETOR ESTRELA DALVA - GOIANIA	04	400.000
1886	CHARLES BENTO	REFORMA UNIDADE DE SAUDE NOS DISTRITOS DE SERRA DOURADA E BACILÂNDIA - FAZENDA NOVA	03	100.000
2174	CHARLES BENTO	Destinação de recursos para reforma do Núcleo de Atendimento ao Paciente Especial - NAPEO - do Município de Itumbiara-GO (investimento). - ITUMBIARA	04	120.000

AÇÃO:	PROJETOS E ATIVIDADES NA ÁREA DA SAÚDE DECORRENTES DE EMENDAS PARLAMENTARES IMPOSITIVAS				
CÓDIGO ORÇAMENTÁRIO:	2021 2850 10 302 1043 3.063	FONTE:	100	MODALIDADE DE APLICAÇÃO:	90
UNIDADE RESPONSÁVEL:	FUNDO ESTADUAL DE SAÚDE - FES				

Nº EMENDA	DEPUTADO AUTOR	OBJETO	GRUPO	VALOR
1292	CHICO KGL	CUSTEIO DESTINADO NA ÁREA DE SAÚDE - ACREUNA	03	100.000
1294	CHICO KGL	CUSTEIO - DESTINADA A SAÚDE DO MUNICÍPIO DE ALTO PARAÍSO - ALTO PARAISO DE GOIAS	03	50.000
1295	CHICO KGL	CUSTEIO - DESTINADA A SAÚDE DO MUNICÍPIO DE APARECIDA DO RIO DOCE - APARECIDA DO RIO DOCE	03	80.000
1298	CHICO KGL	CUSTEIO - DESTINADA A SAÚDE DO MUNICÍPIO DE BOM JARDIM DE GOIÁS - BOM JARDIM DE GOIAS	03	50.000
1299	CHICO KGL	CUSTEIO - DESTINADO AO MUNICÍPIO DE CACHOEIRA ALTA - CACHOEIRA ALTA	03	50.000
1300	CHICO KGL	CUSTEIO - DESTINADA A SAÚDE DO MUNICÍPIO DE CAÇU - CACU	03	100.000
1301	CHICO KGL	CUSTEIO - DESTINADA A SAÚDE DO MUNICÍPIO DE CAIAPÔNIA - CAIAPONIA	03	100.000
1303	CHICO KGL	CUSTEIO- DESTINADA A SAÚDE DO MUNICÍPIO DE CHAPADÃO DO CÉU - CHAPADAO DO CEU	03	100.000
1305	CHICO KGL	CUSTEIO - DESTINADO AO MUNICÍPIO DE EDÉIA - EDEIA	03	150.000
1307	CHICO KGL	CUSTEIO - DESTINADA A SAÚDE NO MUNICÍPIO DE GOUVELÂNDIA - GOUVELANDIA	03	50.000
1308	CHICO KGL	CUSTEIO - DESTINADO AO HOSPITAL DO CÂNCER DE RIO VERDE - RIO VERDE	03	400.000
1310	CHICO KGL	CUSTEIO - DESTINADO A SAÚDE NO MUNICÍPIO DE ITAJÁ - ITAJA	03	100.000
1311	CHICO KGL	CUSTEIO - DESTINADO A SAÚDE NO MUNICÍPIO DE ITARUMÃ - ITARUMA	03	50.000
1313	CHICO KGL	CUSTEIO - DESTINADO AO MUNICÍPIO DE JARAGUÁ - JARAGUA	03	50.000
1315	CHICO KGL	CUSTEIO - DESTINADO A SAÚDE NO MUNICÍPIO DE PARANAIGUARA - PARANAIGUARA	03	150.000
1317	CHICO KGL	CUSTEIO - DESTINADO A SAÚDE NO MUNICÍPIO DE QUIRINÓPOLIS - QUIRINOPOLIS	03	150.000
1319	CHICO KGL	CUSTEIO - DESTINADA A SAÚDE DO MUNICÍPIO DE SANTA RITA DO ARAGUAIA - SANTA RITA DO ARAGUAIA	03	150.000
1324	CHICO KGL	CUSTEIO - DESTINADA AO HOSPITAL ESPÍRITA EURÍPEDES BARSANULFO. - GOIANIA	03	50.000
1325	CHICO KGL	CUSTEIO - DESTINADO A ASSOCIAÇÃO DE PROTEÇÃO A MATERNIDADE E INFÂNCIA DE RIO VERDE - RIO VERDE	03	100.000
1327	CHICO KGL	CUSTEIO - DESTINADA A ASSOCIAÇÃO VILA JOSÉ COTTOLENGO - Estado de Goiás	03	100.000
1365	CHICO KGL	CUSTEIO - DESTINADA A ASSOCIAÇÃO BENEFICIENTE AUTA DE SOUZA - RIO VERDE	03	100.000
2018	CHICO KGL	CUSTEIO - DESTINADA A SAÚDE DO MUNICÍPIO DE PORTEIRÃO - PORTEIRAO	03	50.000
0507	CLÁUDIO MEIRELLES	CUSTEIO HOSPITALAR - CAMPOS BELOS	03	200.000
0510	CLÁUDIO MEIRELLES	AQUISIÇÃO DE VEÍCULO TIPO VAN - EDEALINA	04	200.000
0512	CLÁUDIO MEIRELLES	CUSTEIO HOSPITALAR - ESTRELA DO NORTE	03	150.000

AÇÃO:	PROJETOS E ATIVIDADES NA ÁREA DA SAÚDE DECORRENTES DE EMENDAS PARLAMENTARES IMPOSITIVAS				
CÓDIGO ORÇAMENTÁRIO:	2021 2850 10 302 1043 3.063	FONTE:	100	MODALIDADE DE APLICAÇÃO:	90
UNIDADE RESPONSÁVEL:	FUNDO ESTADUAL DE SAÚDE - FES				

Nº EMENDA	DEPUTADO AUTOR	OBJETO	GRUPO	VALOR
0513	CLÁUDIO MEIRELLES	EQUIPAMENTOS HOSPITALARES - ESTRELA DO NORTE	04	350.000
0514	CLÁUDIO MEIRELLES	VEÍCULO - FLORES DE GOIAS	04	60.000
0515	CLÁUDIO MEIRELLES	VEÍCULO TIPO VAN - JUSSARA	04	220.000
0516	CLÁUDIO MEIRELLES	VEÍCULO TIPO CAMIONETA 4X4 - JUSSARA	04	170.000
0517	CLÁUDIO MEIRELLES	CUSTEIO HOSPITALAR - MAURILANDIA	03	500.000
0519	CLÁUDIO MEIRELLES	EQUIPAMENTOS HOSPITALARES PARA UBS ADELARDO VIEIRA DOS SANTOS NO DISTRITO DE PONTE ALTA DO ARAGUAIA - MONTES CLAROS DE GOIAS	04	50.000
0520	CLÁUDIO MEIRELLES	VEÍCULO TIPO VAN - MONTIVIDIU	04	200.000
0521	CLÁUDIO MEIRELLES	VEÍCULO TIPO VAN - PONTALINA	04	200.000
0522	CLÁUDIO MEIRELLES	MICRO-ÔNIBUS - PORANGATU	04	400.000
0524	CLÁUDIO MEIRELLES	UNIDADE ASSISTENCIAL DE SAÚDE REFORMADA E / OU AMPLIADA - HOSPITAL MUNICIPAL ANTÔNIO MARTINS DA CUNHA - TROMBAS	04	500.000
0594	CLÁUDIO MEIRELLES	UNIDADE ASSISTENCIAL DE SAÚDE REFORMADA E / OU AMPLIADA - VERBA DESTINADA AO POSTO DE SAÚDE DO DISTRITO DE REGISTRO DO ARAGUAIA - MONTES CLAROS DE GOIAS	04	50.000
0595	CLÁUDIO MEIRELLES	UNIDADE ASSISTENCIAL DE SAÚDE BENEFICIADA COM EQUIPAMENTO E/OU MOBILIÁRIO - POSTO DE SAÚDE DO DISTRITO DE LUCILÂNDIA - MONTES CLAROS DE GOIAS	04	50.000
0959	CLÁUDIO MEIRELLES	CUSTEIO HOSPITALAR - JUSSARA	03	110.000
1285	CLÁUDIO MEIRELLES	AMBULÂNCIA ADQUIRIDA - GOIANIA	04	77.000
0353	CORONEL ADAILTON	Recursos de custeio para atender as necessidades do Hospital Municipal. - ALEXANIA	03	40.000
0535	CORONEL ADAILTON	Aquisição de veículo para área da saúde - BONOPOLIS	04	90.000
0536	CORONEL ADAILTON	Academia ao Ar Livre - BONOPOLIS	04	30.000
0537	CORONEL ADAILTON	Equipamento de aparelho de ultrassom - BRAZABRANTES	04	110.000
0541	CORONEL ADAILTON	Aquisição de veículo para atendimento integral à saúde dos moradores do Distrito de Água Doce do Município de Guarani de Goiás. - GUARANI DE GOIAS	04	93.000
0542	CORONEL ADAILTON	Recurso de custeio da saúde para atendimento da população do município de Itaguaru. - ITAGUARU	03	100.000
0543	CORONEL ADAILTON	Recursos de custeio na área da saúde. - LEOPOLDO DE BULHOES	03	50.000
0546	CORONEL ADAILTON	Recurso de custeio para a área da saúde - RIANAPOLIS	03	80.000

AÇÃO:	PROJETOS E ATIVIDADES NA ÁREA DA SAÚDE DECORRENTES DE EMENDAS PARLAMENTARES IMPOSITIVAS				
CÓDIGO ORÇAMENTÁRIO:	2021 2850 10 302 1043 3.063	FONTE:	100	MODALIDADE DE APLICAÇÃO:	90
UNIDADE RESPONSÁVEL:	FUNDO ESTADUAL DE SAÚDE - FES				

Nº EMENDA	DEPUTADO AUTOR	OBJETO	GRUPO	VALOR
0751	CORONEL ADAILTON	Aquisição de veículo para área da saúde - BURITI DE GOIAS	04	50.000
0752	CORONEL ADAILTON	Recurso de custeio para área da saúde - CARMO DO RIO VERDE	03	40.000
0756	CORONEL ADAILTON	Aquisição de aparelho de RX para atender às demandas do Hospital Municipal. - DIVINOPOLIS DE GOIAS	04	80.000
0768	CORONEL ADAILTON	Recurso de custeio para área de saúde. - GOIANAPOLIS	03	110.000
0859	CORONEL ADAILTON	Recurso de custeio para as Unidades de Saúde Municipal. - MONTIVIDIU DO NORTE	03	50.000
0861	CORONEL ADAILTON	Aquisição de motocicletas para agentes comunitários de saúde - OURO VERDE DE GOIAS	04	50.000
0862	CORONEL ADAILTON	Aquisição de motocicletas para agentes comunitários de saúde - SANTO ANTONIO DE GOIAS	04	40.000
0869	CORONEL ADAILTON	Ampliação e Reforma da Unidade Básica de Saúde Dona Odete, no Distrito de Mocambinho, Gameleira de Goiás. - GAMELEIRA DE GOIAS	04	50.000
0871	CORONEL ADAILTON	Ampliação e Reforma da Unidade Básica de Saúde do Distrito de Jaranápolis, município de Pirenópolis - GO. - PIRENOPOLIS	04	50.000
0873	CORONEL ADAILTON	Aquisição de motocicletas para agentes comunitários de saúde - CATURAI	04	30.000
1331	CORONEL ADAILTON	Construção de duas academias da saúde ao ar livre no distrito de Posse da Abadia (Abadiânia Velha) e em Planalmira, no Município de Abadiânia-GO. - ABADIANIA	04	50.000
1343	CORONEL ADAILTON	Recursos de Custeio na área da saúde para atender as necessidades do município de Anápolis-GO. - ANAPOLIS	03	150.000
1366	CORONEL ADAILTON	Recursos de Custeio para a Santa Casa de Anápolis - FASA/SA, CNPJ: 01.038.751/0001-60. - ANAPOLIS	03	100.000
1368	CORONEL ADAILTON	Recursos de Custeio na área da saúde a serem destinados ao Instituto de Medicina do Comportamento Eurípedes Barsanulfo - INMCEB - ANS, CNPJ: 01.029.180/0001-05. - ANAPOLIS	03	100.000
1369	CORONEL ADAILTON	Recursos de custeio na área da saúde a serem destinados ao Asilo São Vicente de Paulo, CNPJ: 01.740.729/0001-67. - ANAPOLIS	03	40.000
1390	CORONEL ADAILTON	Construção de academia da saúde ao ar livre na Praça João Batista Ferreira Mendonça. - ANAPOLIS	04	30.000
1421	CORONEL ADAILTON	Construção de academia da saúde ao ar livre no município de Colinas do Sul-GO. - COLINAS DO SUL	04	30.000
1427	CORONEL ADAILTON	Recurso de custeio para a área da saúde do município de Corumbá de Goiás. - CORUMBA DE GOIAS	04	40.000
1431	CORONEL ADAILTON	Aquisição de motos para agentes de saúde. - DAMOLANDIA	04	25.000
1434	CORONEL ADAILTON	Recurso de custeio para a área da saúde do município de Formoso-GO. - FORMOSO	03	50.000
1446	CORONEL ADAILTON	Recurso de custeio para a Área da Saúde do município de Guaraita-GO. - GUARAITA	03	40.000

AÇÃO:	PROJETOS E ATIVIDADES NA ÁREA DA SAÚDE DECORRENTES DE EMENDAS PARLAMENTARES IMPOSITIVAS				
CÓDIGO ORÇAMENTÁRIO:	2021 2850 10 302 1043 3.063	FONTE:	100	MODALIDADE DE APLICAÇÃO:	90
UNIDADE RESPONSÁVEL:	FUNDO ESTADUAL DE SAÚDE - FES				

Nº EMENDA	DEPUTADO AUTOR	OBJETO	GRUPO	VALOR
1479	CORONEL ADAILTON	Recurso de custeio para a área da saúde do município de Mundo Novo-GO. - MUNDO NOVO	03	60.000
1491	CORONEL ADAILTON	Recurso de custeio para a área da saúde do município de Niquelândia-GO. - NIQUELANDIA	03	50.000
1494	CORONEL ADAILTON	Aquisição de Equipamentos Hospitalares para atender as necessidades do município de Senador Canedo-GO. - SENADOR CANEDO	04	50.000
1498	CORONEL ADAILTON	Aquisição de motocicletas para agentes comunitários de saúde. - SANTA ROSA DE GOIAS	04	40.000
1589	CORONEL ADAILTON	Aquisição de motocicletas para agentes comunitários de saúde - ACREUNA	04	40.000
1664	CORONEL ADAILTON	Recurso de custeio para a área da saúde do município de Nova Veneza-GO. - NOVA VENEZA	03	100.000
1713	CORONEL ADAILTON	Aquisição de motocicletas para agentes comunitários de saúde - ITAPIRAPUA	04	56.000
1716	CORONEL ADAILTON	Construção de academia da saúde ao ar livre no município de Itauçu-GO - ITAUCU	04	30.000
0958	DELEGADA ADRIANA ACCORSI	ATENDIMENTO COM MEDICAMENTOS, EQUIPAMENTOS E INSUMOS, EM CUMPRIMENTO A CONDENAÇÕES DA SES/GO EM AÇÕES JUDICIAIS REALIZADA - AQUISIÇÃO DE EQUIPAMENTO MÉDICO-HOSPITALRES PARA SANTA CASA DE MISERICORDIA DE ANÁPOLIS - ANAPOLIS	04	70.000
0994	DELEGADA ADRIANA ACCORSI	ATENDIMENTO COM MEDICAMENTOS, EQUIPAMENTOS E INSUMOS, EM CUMPRIMENTO A CONDENAÇÕES DA SES/GO EM AÇÕES JUDICIAIS REALIZADA - AQUIS DE EQUIP HOSPIT COMO CADEIRAS DE RODA, CADEIRAS DE BANHO E MACAS P/ UPA BURITI SERENO - APARECIDA DE GOIANIA	04	60.000
1027	DELEGADA ADRIANA ACCORSI	ATENDIMENTO COM MEDICAMENTOS, EQUIPAMENTOS E INSUMOS, EM CUMPRIMENTO A CONDENAÇÕES DA SES/GO EM AÇÕES JUDICIAIS REALIZADA - AQUISIÇÃO DE EQUIPAMENTOS MÉDICO HOSPITALARES PARA A SEC. MUNICIPAL DE SAÚDE. - BURITI ALEGRE	04	80.000
1073	DELEGADA ADRIANA ACCORSI	ATENDIMENTO COM MEDICAMENTOS, EQUIPAMENTOS E INSUMOS, EM CUMPRIMENTO A CONDENAÇÕES DA SES/GO EM AÇÕES JUDICIAIS REALIZADA - AQUISIÇÃO DE EQUIPAMENTOS MÉDICO HOSPITALARES DESTINADO A SEC. MUNICIPAL DE SAÚDE - CALDAS NOVAS	04	80.000
1078	DELEGADA ADRIANA ACCORSI	ATENDIMENTO COM MEDICAMENTOS, EQUIPAMENTOS E INSUMOS, EM CUMPRIMENTO A CONDENAÇÕES DA SES/GO EM AÇÕES JUDICIAIS REALIZADA - AQUISIÇÃO DE MEDICAMENTOS E INSUMENTOS A SEREM UTILIZADOS NA ASSOCIAÇÃO DOS DIABÉTICOS DO SUDESTE GOIANO. - CATALAO	04	50.000
1081	DELEGADA ADRIANA ACCORSI	UNIDADE ASSISTENCIAL DE SAÚDE REFORMADA E / OU AMPLIADA - AQUISIÇÃO DE EQUIPAMENTOS, REFORMA E AMPLIAÇÃO DA ASSOCIAÇÃO HOSPITAL SÃO PIO X - DIOCESE DE GOIÁS - CERES	04	200.000
1097	DELEGADA ADRIANA ACCORSI	AMBULÂNCIA ADQUIRIDA - VEICULO VAN - DAVINOPOLIS	04	150.000
1099	DELEGADA ADRIANA ACCORSI	UNIDADE ASSISTENCIAL DE SAÚDE CONSTRUÍDA E / OU ESTRUTURADA - CONSTRUÇÃO DE GABINETE	04	80.000

AÇÃO:	PROJETOS E ATIVIDADES NA ÁREA DA SAÚDE DECORRENTES DE EMENDAS PARLAMENTARES IMPOSITIVAS				
CÓDIGO ORÇAMENTÁRIO:	2021 2850 10 302 1043 3.063	FONTE:	100	MODALIDADE DE APLICAÇÃO:	90
UNIDADE RESPONSÁVEL:	FUNDO ESTADUAL DE SAÚDE - FES				

Nº EMENDA	DEPUTADO AUTOR	OBJETO	GRUPO	VALOR
		ODONTOLÓGICO NO ASSENTAMENTO MARCO CORREIA LINS - DIVINOPOLIS DE GOIAS		
1105	DELEGADA ADRIANA ACCORSI	ATENDIMENTO COM MEDICAMENTOS, EQUIPAMENTOS E INSUMOS, EM CUMPRIMENTO A CONDENAÇÕES DA SES/GO EM AÇÕES JUDICIAIS REALIZADA - AQUISIÇÃO DE MEDICAMENTOS, INSUMOS E DEMAIS EQUIPAMENTOS NECESSÁRIOS PARA ATENDIMENTO - DOVERLANDIA	04	50.000
1124	DELEGADA ADRIANA ACCORSI	ATENDIMENTO COM MEDICAMENTOS, EQUIPAMENTOS E INSUMOS, EM CUMPRIMENTO A CONDENAÇÕES DA SES/GO EM AÇÕES JUDICIAIS REALIZADA - PAR AMPLIAR ATENDIMENTO DA FUNDAÇÃO BANCO DE OLHOS DE GOIÁS - GOIANIA	04	60.000
1127	DELEGADA ADRIANA ACCORSI	ATENDIMENTO COM MEDICAMENTOS, EQUIPAMENTOS E INSUMOS, EM CUMPRIMENTO A CONDENAÇÕES DA SES/GO EM AÇÕES JUDICIAIS REALIZADA - AQUISIÇÃO DE INSUMOS PARA SANTA CASA DE MISERICÓRDIA - GOIANIA	04	100.000
1139	DELEGADA ADRIANA ACCORSI	ATENDIMENTO COM MEDICAMENTOS, EQUIPAMENTOS E INSUMOS, EM CUMPRIMENTO A CONDENAÇÕES DA SES/GO EM AÇÕES JUDICIAIS REALIZADA - AQUISIÇÃO DE INSUMOS E MATERIAIS DE CONSUMO HOSPITALAR PARA O CENTRO AVANÇADO DE DIAGNOSTICO DA MAMA - GOIANIA	04	180.000
1143	DELEGADA ADRIANA ACCORSI	ATENDIMENTO COM MEDICAMENTOS, EQUIPAMENTOS E INSUMOS, EM CUMPRIMENTO A CONDENAÇÕES DA SES/GO EM AÇÕES JUDICIAIS REALIZADA - AQUISIÇÃO DE INSUMOS HOSPITALARES PARA O ACCG - GOIANIA	04	80.000
1158	DELEGADA ADRIANA ACCORSI	VEÍCULO ADQUIRIDO - DESTINADO AO AAVE - GOIANIA	04	80.000
1160	DELEGADA ADRIANA ACCORSI	ENTIDADE BENEFICIADA COM AUXÍLIO FINANCEIRO - CUSTEIO DE INVESTIMENTOS PARA POLÍTICA MUNICIPAL DE SAÚDE - GOIANIA	03	180.000
1165	DELEGADA ADRIANA ACCORSI	ENTIDADE BENEFICIADA COM AUXÍLIO FINANCEIRO - CUSTEIO PARA AÇÕES DE PROMOÇÃO À SAÚDE MENTAL DAS PESSOAS PORTADORAS DO VÍRUS HIV E PESSOAS TRANS - GOIANIA	03	55.000
1166	DELEGADA ADRIANA ACCORSI	ATENDIMENTO COM MEDICAMENTOS, EQUIPAMENTOS E INSUMOS, EM CUMPRIMENTO A CONDENAÇÕES DA SES/GO EM AÇÕES JUDICIAIS REALIZADA - AQUISIÇÃO DE EQUIPAMENTOS MÉDICO HOSPITALARES - GOIANIRA	04	80.000
1179	DELEGADA ADRIANA ACCORSI	ATENDIMENTO C/ MEDICAMENTOS EQUIPAMENTOS E INSUMOS, EM CUMPRIMENTO A CONDENAÇÕES DA SES/GO EM AÇÕES JUDICIAIS REALIZADA - DESPESAS C/ MEDICAMENTOS INSUMOS E DEMAIS EQUIPAMENTOS P/ ASSOCIAÇÃO DE SAÚDE SÃO PEDRO D ALCÂNTARA - CIDADE DE GOIAS	04	50.000
1180	DELEGADA ADRIANA ACCORSI	ATENDIMENTO C/ MEDICAMENTOS, EQUIPAMENTOS E INSUMOS, EM CUMPRIMENTO A CONDENAÇÕES DA SES/GO EM AÇÕES JUDICIAIS REALIZADA - AQUISIÇÃO DE MEDICAMENTOS INSUMOS E DEMAIS	04	170.000

AÇÃO:	PROJETOS E ATIVIDADES NA ÁREA DA SAÚDE DECORRENTES DE EMENDAS PARLAMENTARES IMPOSITIVAS				
CÓDIGO ORÇAMENTÁRIO:	2021 2850 10 302 1043 3.063	FONTE:	100	MODALIDADE DE APLICAÇÃO:	90
UNIDADE RESPONSÁVEL:	FUNDO ESTADUAL DE SAÚDE - FES				

Nº EMENDA	DEPUTADO AUTOR	OBJETO	GRUPO	VALOR
		EQUIPAMENTOS PARA ATENDIMENTO DA SEC MUNICIPAL DE SAÚDE - CIDADE DE GOIAS		
1219	DELEGADA ADRIANA ACCORSI	ATENDIMENTO COM MEDICAMENTOS, EQUIPAMENTOS E INSUMOS, EM CUMPRIMENTO A CONDENAÇÕES DA SES/GO EM AÇÕES JUDICIAIS REALIZADA - AQUISIÇÃO DE MEDICAMENTOS, INSUMOS E DEMAIS EQUIPAMENTOS - HIDROLANDIA	04	40.000
1221	DELEGADA ADRIANA ACCORSI	UNIDADE ASSISTENCIAL DE SAÚDE REFORMADA E / OU AMPLIADA - REFORMA / REVITALIZAÇÃO DA UNIDADE DE SAÚDE PS3 DO POVOADO ÁGUA QUENTE - IACIARA	03	80.000
1261	DELEGADA ADRIANA ACCORSI	PARQUE COMPUTACIONAL E INFRAESTRUTURA DE COMUNICAÇÃO DE DADOS MODERNIZADO - AQUISIÇÃO DE LABORATÓRIO DE ANÁLISES CLÍNICAS HOSPITALAR (HEMATOLOGIA, BIOQUIMICA, URANÁLISE E GASOMETRIA) - ITAPURANGA	04	250.000
1263	DELEGADA ADRIANA ACCORSI	ATENDIMENTO COM MEDICAMENTOS, EQUIPAMENTOS E INSUMOS, EM CUMPRIMENTO A CONDENAÇÕES DA SES/GO EM AÇÕES JUDICIAIS REALIZADA - AQUISIÇÃO DE MEDICAMENTOS INSUMOS E DEMAIS EQUIPAMENTOS - NOVA AURORA	04	65.000
1264	DELEGADA ADRIANA ACCORSI	ATENDIMENTO COM MEDICAMENTOS, EQUIPAMENTOS E INSUMOS, EM CUMPRIMENTO A CONDENAÇÕES DA SES/GO EM AÇÕES JUDICIAIS REALIZADA - AQUISIÇÃO DE MEDICAMENTOS, INSUMOS E EQUIPAMENTOS PARA ASSOCIAÇÃO DE PAIS E AMIGOS DOS EXCEPCIONAIS - NOVO GAMA	04	40.000
1267	DELEGADA ADRIANA ACCORSI	ATENDIMENTO COM MEDICAMENTOS, EQUIPAMENTOS E INSUMOS, EM CUMPRIMENTO A CONDENAÇÕES DA SES/GO EM AÇÕES JUDICIAIS REALIZADA - AQUISIÇÃO DE MEDICAMENTOS, INSUMOS E EQUIPAMENTOS - PROFESSOR JAMIL	04	100.000
1269	DELEGADA ADRIANA ACCORSI	ATENDIMENTO COM MEDICAMENTOS, EQUIPAMENTOS E INSUMOS, EM CUMPRIMENTO A CONDENAÇÕES DA SES/GO EM AÇÕES JUDICIAIS REALIZADA - AQUISIÇÃO DE MEDICAMENTOS, INSUMOS E EQUIPAMENTOS - SANTA BARBARA DE GOIAS	04	100.000
1270	DELEGADA ADRIANA ACCORSI	ATENDIMENTO C/ MEDICAMENTOS EQUIPAMENTOS E INSUMOS EM CUMPRIMENTO A CONDENAÇÕES DA SES/GO EM AÇÕES JUDICIAIS REALIZADA - AQUISIÇÃO DE ANALISADOR DE BIOQUIMICA E TURBIDIMETRIA ACESSO RANDÔMICO DESTINADO A PSF CANUTO-SAO LUIS DE MONTES BELOS	04	84.000
1271	DELEGADA ADRIANA ACCORSI	ATENDIMENTO COM MEDICAMENTOS, EQUIPAMENTOS E INSUMOS, EM CUMPRIMENTO A CONDENAÇÕES DA SES/GO EM AÇÕES JUDICIAIS REALIZADA - AQUISIÇÃO DE ANALISADOR DE GASES/ELETRÓLITOS RAPIDLAB PARA PSF CANUTO DIAS DE OLIVEIRA - SAO LUIS DE MONTES BELOS	04	80.000
1272	DELEGADA ADRIANA ACCORSI	ATENDIMENTO COM MEDICAMENTOS, EQUIPAMENTOS E INSUMOS, EM CUMPRIMENTO A CONDENAÇÕES DA SES/GO EM AÇÕES JUDICIAIS REALIZADA - AQUISIÇÃO DE ANALISADOR DE COAGULAÇÃO FITRITIME	04	24.000

AÇÃO:	PROJETOS E ATIVIDADES NA ÁREA DA SAÚDE DECORRENTES DE EMENDAS PARLAMENTARES IMPOSITIVAS				
CÓDIGO ORÇAMENTÁRIO:	2021 2850 10 302 1043 3.063	FONTE:	100	MODALIDADE DE APLICAÇÃO:	90
UNIDADE RESPONSÁVEL:	FUNDO ESTADUAL DE SAÚDE - FES				

Nº EMENDA	DEPUTADO AUTOR	OBJETO	GRUPO	VALOR
		SIEMENS PARA PSF CANUTO DIAS DE OLIVEIRA - SAO LUIS DE MONTES BELOS		
1273	DELEGADA ADRIANA ACCORSI	ATENDIMENTO C/ MEDICAMENTOS EQUIP. E INSUMOS EM CUMPRIMENTO A CONDENAÇÕES DA SES/GO EM AÇÕES JUDICIAIS REALIZADA-AQUIS DE LEITOR PORTÁTIL DE CASSETES POR IMUNOENSAIOS DE FLUORESCÊNCIA P/ PSF CANUTO DIAS DE OLIVEIRA-SAO LUIS DE MONTES BELOS	04	17.000
1275	DELEGADA ADRIANA ACCORSI	ATENDIMENTO COM MEDICAMENTOS, EQUIPAMENTOS E INSUMOS, EM CUMPRIMENTO A CONDENAÇÕES DA SES/GO EM AÇÕES JUDICIAIS REALIZADA- AQUISIÇÃO DE EQUIPAMENTO MÉDICO HOSPITALAR - SILVANIA	04	80.000
1819	DELEGADO EDUARDO PRADO	DESTINADA Á AQUISIÇÃO DE 01 AMBULÂNCIA - ALOANDIA	04	75.000
1822	DELEGADO EDUARDO PRADO	DESTINADA A AQUISIÇÃO DE 01 VEÍCULO AUTOMOTOR - ALOANDIA	04	30.000
1831	DELEGADO EDUARDO PRADO	DESTINADA À AQUISIÇÃO DE 1 AMBULÂNCIA - CORUMBA DE GOIAS	04	75.000
1914	DELEGADO EDUARDO PRADO	AQUISIÇÃO DE 1 VEÍCULO AUTOMOTOR TIPO VAN - PIRANHAS	04	176.000
1915	DELEGADO EDUARDO PRADO	AQUISIÇÃO DE DOIS VEÍCULOS AUTOMOTORES - SAO MIGUEL DO PASSA QUATRO	04	100.000
1916	DELEGADO EDUARDO PRADO	DESTINADA A SAÚDE PÚBLICA DO MUNICÍPIO DE JATAÍ - JATAI	03	500.000
1930	DELEGADO EDUARDO PRADO	DESTINADA Á AQUISIÇÃO DE 1 VEÍCULO AUTOMOTOR - SANTA ROSA DE GOIAS	04	38.000
2033	DELEGADO EDUARDO PRADO	CUSTEIO DO INMCEB - INSTITUTO DE MEDICINA DO COMPORTAMENTO - EURIPEDES BARSANULFO - ANAPOLIS	03	50.000
2051	DELEGADO EDUARDO PRADO	DESTINADA AO CUSTEIO DA SAÚDE PÚBLICA DO MUNICÍPIO - IVOLANDIA	03	50.000
2052	DELEGADO EDUARDO PRADO	DESTINADA AO CUSTEIO DA SAÚDE PÚBLICA DO MUNICÍPIO - MUNDO NOVO	03	70.000
2055	DELEGADO EDUARDO PRADO	CUSTEIO DA SAÚDE PÚBLICA MUNICIPAL - MARA ROSA	03	70.000
0179	DELEGADO HUMBERTO TEÓFILO	EXAME DE DIAGNÓSTICO LABORATORIAL EM DOENÇAS E AGRAVOS REALIZADO - AQUISIÇÃO DE EQUIPAMENTOS HOSPITALARES - PETROLINA DE GOIAS	04	100.000
0186	DELEGADO HUMBERTO TEÓFILO	MELHORIAS EM PISCIPINA PÚBLICA DE HIDROGINÁSTICA PARA IDOSOS - PONTALINA	04	30.000
0190	DELEGADO HUMBERTO TEÓFILO	AQUISIÇÃO DE EQUIPAMENTOS HOSPITALARES - MONTES CLAROS DE GOIAS	04	30.000
0199	DELEGADO HUMBERTO TEÓFILO	AQUISIÇÃO DE EQUIPAMENTOS HOSPITALARES - PORTEIRAO	04	50.000
0241	DELEGADO HUMBERTO TEÓFILO	AQUISIÇÃO DE EQUIPAMENTOS HOSPITALARES - CERES	04	30.000

AÇÃO:	PROJETOS E ATIVIDADES NA ÁREA DA SAÚDE DECORRENTES DE EMENDAS PARLAMENTARES IMPOSITIVAS				
CÓDIGO ORÇAMENTÁRIO:	2021 2850 10 302 1043 3.063	FONTE:	100	MODALIDADE DE APLICAÇÃO:	90
UNIDADE RESPONSÁVEL:	FUNDO ESTADUAL DE SAÚDE - FES				

Nº EMENDA	DEPUTADO AUTOR	OBJETO	GRUPO	VALOR
0244	DELEGADO HUMBERTO TEÓFILO	AQUISIÇÃO DE EQUIPAMENTOS HOSPITALARES - MATRINCHA	04	50.000
0245	DELEGADO HUMBERTO TEÓFILO	VERBA PARA MUTIRÕES DE REALIZAÇÃO DE EXAMES DE PREVENÇÃO NA SAÚDE - PIRANHAS	04	50.000
0247	DELEGADO HUMBERTO TEÓFILO	AQUISIÇÃO DE EQUIPAMENTOS HOSPITALARES - ARAGUAPAZ	04	30.000
0248	DELEGADO HUMBERTO TEÓFILO	AQUISIÇÃO DE EQUIPAMENTOS HOSPITALARES - MUNDO NOVO	04	50.000
0251	DELEGADO HUMBERTO TEÓFILO	AQUISIÇÃO DE EQUIPAMENTOS HOSPITALARES - SANCLERLANDIA	04	50.000
0252	DELEGADO HUMBERTO TEÓFILO	AQUISIÇÃO DE EQUIPAMENTOS HOSPITALARES - CARMO DO RIO VERDE	04	100.000
0303	DELEGADO HUMBERTO TEÓFILO	AQUISIÇÃO DE VEÍCULO PARA SAÚDE - FLORES DE GOIAS	04	70.000
0304	DELEGADO HUMBERTO TEÓFILO	AQUISIÇÃO DE VEÍCULO PARA SAÚDE - CATURAI	04	100.000
0305	DELEGADO HUMBERTO TEÓFILO	AQUISIÇÃO DE VEÍCULO PARA SAÚDE - JUSSARA	04	150.000
0331	DELEGADO HUMBERTO TEÓFILO	MANUTENÇÃO DE CASTRAMÓVEL - CLÍNICA MÓVEL DE CASTRAÇÃO DE ANIMAIS - CALDAS NOVAS	04	50.000
0334	DELEGADO HUMBERTO TEÓFILO	AQUISIÇÃO DE CASTRAMÓVEL - CLÍNICA MÓVEL DE CASTRAÇÃO DE ANIMAIS - TRINDADE	04	100.000
0348	DELEGADO HUMBERTO TEÓFILO	AQUISIÇÃO DE EQUIPAMENTOS HOSPITALARES - URUACU	04	100.000
0349	DELEGADO HUMBERTO TEÓFILO	AQUISIÇÃO DE EQUIPAMENTOS HOSPITALARES - ANAPOLIS	04	100.000
0357	DELEGADO HUMBERTO TEÓFILO	AQUISIÇÃO DE GERADOR PARA HOSPITAL MUNICIPAL - CACHOEIRA DOURADA	04	30.000

AÇÃO:	PROJETOS E ATIVIDADES NA ÁREA DA SAÚDE DECORRENTES DE EMENDAS PARLAMENTARES IMPOSITIVAS				
CÓDIGO ORÇAMENTÁRIO:	2021 2850 10 302 1043 3.063	FONTE:	100	MODALIDADE DE APLICAÇÃO:	90
UNIDADE RESPONSÁVEL:	FUNDO ESTADUAL DE SAÚDE - FES				

Nº EMENDA	DEPUTADO AUTOR	OBJETO	GRUPO	VALOR
0362	DELEGADO HUMBERTO TEÓFILO	AQUISIÇÃO DE EQUIPAMENTOS HOSPITALARES - PORANGATU	04	100.000
0368	DELEGADO HUMBERTO TEÓFILO	AMBULÂNCIA ADQUIRIDA - AMARALINA	04	80.000
0369	DELEGADO HUMBERTO TEÓFILO	AQUISIÇÃO DE VEÍCULO PARA SAÚDE - NOVO PLANALTO	04	50.000
0373	DELEGADO HUMBERTO TEÓFILO	REFORMA DO POSTO DE SAÚDE COMUNIDADE DO ROCHEDO - PIRACANJUBA	03	50.000
0379	DELEGADO HUMBERTO TEÓFILO	Aquisição de equipamentos Hospitalares - ITABERAI	04	70.000
0380	DELEGADO HUMBERTO TEÓFILO	EXAME DE DIAGNÓSTICO LABORATORIAL EM DOENÇAS E AGRAVOS REALIZADO - AQUISIÇÃO DE RAIO-X PARA POSTO DE SAÚDE VERIDIANO GIRASSOL GOIÁS - COCALZINHO DE GOIAS	04	30.000
0436	DELEGADO HUMBERTO TEÓFILO	Aquisição de equipamentos para Associação dos Aposentados e Pensionistas de Catalão e região - ASSAPEC - CATALAO	04	30.000
0438	DELEGADO HUMBERTO TEÓFILO	saúde Municipal. - SENADOR CANEDO	04	50.000
0439	DELEGADO HUMBERTO TEÓFILO	AQUISIÇÃO DE VEÍCULO PARA ÁREA DA SAÚDE - SANTO ANTONIO DE GOIAS	04	50.000
0440	DELEGADO HUMBERTO TEÓFILO	Aquisição de equipamentos hospitalares Hospital do Câncer - INHUMAS	04	200.000
0442	DELEGADO HUMBERTO TEÓFILO	Equoterapia - INHUMAS	04	30.000
0443	DELEGADO HUMBERTO TEÓFILO	Construção de UTI. - INHUMAS	04	450.000
0444	DELEGADO HUMBERTO TEÓFILO	Aquisição de Castramóvel. - INHUMAS	04	200.000
0461	DELEGADO HUMBERTO TEÓFILO	Saúde - PLANALTINA	04	100.000

AÇÃO:	PROJETOS E ATIVIDADES NA ÁREA DA SAÚDE DECORRENTES DE EMENDAS PARLAMENTARES IMPOSITIVAS				
CÓDIGO ORÇAMENTÁRIO:	2021 2850 10 302 1043 3.063	FONTE:	100	MODALIDADE DE APLICAÇÃO:	90
UNIDADE RESPONSÁVEL:	FUNDO ESTADUAL DE SAÚDE - FES				

Nº EMENDA	DEPUTADO AUTOR	OBJETO	GRUPO	VALOR
1254	DELEGADO HUMBERTO TEÓFILO	Aquisição de equipamento para fisioterapia do pós-covid, apliação atendimento de autistas e fisioterapia domiciliar. Centro de Referência e Reabilitação de Niquelândia. - NIQUELANDIA	04	50.000
1256	DELEGADO HUMBERTO TEÓFILO	APAE Niquelândia - NIQUELANDIA	04	20.000
1257	DELEGADO HUMBERTO TEÓFILO	Compra de móveis para Escola Especial Francisco Ferreira Batista Kiko, APAE Goianésia - GOIANESIA	04	50.000
1259	DELEGADO HUMBERTO TEÓFILO	CAMPANHA DE VACINAÇÃO CONTRA RAIVA ANIMAL REALIZADA - ASSOCIAÇÃO JUSSARENSE DE DEFESA DOS ANIMAIS - JUSSARA	04	15.000
0533	DIEGO SORGATTO	Custeio - DESTINAÇÃO DE RECURSO FINANCEIRO PARA A SAÚDE DO MUNICÍPIO - LUZIANIA	03	5.637.000
1381	DR. ANTONIO	REPASSE FINANCEIRO PARA SECRETARIA MUNICIPAL DE SAÚDE - ABADIA DE GOIAS	03	400.000
1392	DR. ANTONIO	REPASSE FINANCEIRO PARA SECRETARIA MUNICIPAL DE SAÚDE - COCALZINHO DE GOIAS	03	400.000
1393	DR. ANTONIO	REPASSE FINANCEIRO PARA SECRETARIA MUNICIPAL DE SAÚDE - ITAUCU	03	250.000
1395	DR. ANTONIO	REPASSE FINANCEIRO PARA SECRETARIA MUNICIPAL DE SAÚDE - GOIANIRA	03	400.000
1397	DR. ANTONIO	REPASSE FINANCEIRO PARA SECRETARIA MUNICIPAL DE SAÚDE - VARJAO	04	250.000
1399	DR. ANTONIO	REPASSE FINANCEIRO PARA SECRETARIA MUNICIPAL DE SAÚDE - VILA PROPICIO	04	50.000
1401	DR. ANTONIO	REPASSE FINANCEIRO PARA SECRETARIA MUNICIPAL DE SAÚDE - NOVO GAMA	03	100.000
1406	DR. ANTONIO	AMBULÂNCIA ADQUIRIDA - PORTEIRAO	04	200.000
1407	DR. ANTONIO	REPASSE FINANCEIRO PARA SECRETARIA MUNICIPAL DE SAÚDE - PLANALTINA	03	150.000
1409	DR. ANTONIO	VEÍCULO ADQUIRIDO - ITAPIRAPUA	04	100.000
1410	DR. ANTONIO	AMBULÂNCIA ADQUIRIDA - PADRE BERNARDO	04	500.000
1411	DR. ANTONIO	REPASSE FINANCEIRO PARA SECRETARIA MUNICIPAL DE SAÚDE - PADRE BERNARDO	03	500.000
1412	DR. ANTONIO	REPASSE FINANCEIRO PARA SECRETARIA MUNICIPAL DE SAÚDE - CORREGO DO OURO	03	100.000
1413	DR. ANTONIO	REPASSE FINANCEIRO PARA SECRETARIA MUNICIPAL DE SAÚDE - BURITI DE GOIAS	03	50.000
1414	DR. ANTONIO	REPASSE FINANCEIRO PARA SECRETARIA MUNICIPAL DE SAÚDE - BURITI DE GOIAS	03	87.000
1415	DR. ANTONIO	REPASSE FINANCEIRO PARA SECRETARIA MUNICIPAL DE SAÚDE - ARAGOIANIA	03	150.000
1416	DR. ANTONIO	REPASSE FINANCEIRO PARA SECRETARIA MUNICIPAL DE SAÚDE - CEZARINA	03	100.000

AÇÃO:	PROJETOS E ATIVIDADES NA ÁREA DA SAÚDE DECORRENTES DE EMENDAS PARLAMENTARES IMPOSITIVAS				
CÓDIGO ORÇAMENTÁRIO:	2021 2850 10 302 1043 3.063	FONTE:	100	MODALIDADE DE APLICAÇÃO:	90
UNIDADE RESPONSÁVEL:	FUNDO ESTADUAL DE SAÚDE - FES				

Nº EMENDA	DEPUTADO AUTOR	OBJETO	GRUPO	VALOR
1418	DR. ANTONIO	REPASSE FINANCEIRO PARA SECRETARIA MUNICIPAL DE SAÚDE - PONTALINA	04	300.000
1419	DR. ANTONIO	REPASSE FINANCEIRO PARA SECRETARIA MUNICIPAL DE SAÚDE - CROMINIA	03	100.000
1578	DR. ANTONIO	REPASSE FINANCEIRO PARA SECRETARIA MUNICIPAL DE SAÚDE - MIMOSO DE GOIAS	03	100.000
0339	GUSTAVO SEBBA	PACIENTE ATENDIDO NOS SERVIÇOS DE SAÚDE DE MÉDIA E ALTA COMPLEXIDADE PARA A APMIG (ASSOCIAÇÃO DE PROTEÇÃO À MATERNIDADE E A INFÂNCIA DE GOIANDIRA) - GOIANDIRA	03	100.000
0375	GUSTAVO SEBBA	PACIENTE ATENDIDO NOS SERVIÇOS DE SAÚDE DE MÉDIA E ALTA COMPLEXIDADE - MATRINCHA	03	250.000
0376	GUSTAVO SEBBA	PACIENTE ATENDIDO NOS SERVIÇOS DE SAÚDE DE MÉDIA E ALTA COMPLEXIDADE - DAMOLANDIA	03	300.000
0377	GUSTAVO SEBBA	PACIENTE ATENDIDO NOS SERVIÇOS DE SAÚDE DE MÉDIA E ALTA COMPLEXIDADE - COCALZINHO DE GOIAS	03	200.000
0382	GUSTAVO SEBBA	AMBULÂNCIA ADQUIRIDA PARA ATENDER PACIENTES DO MUNICÍPIO - NOVA CRIXAS	04	60.000
0383	GUSTAVO SEBBA	PACIENTE ATENDIDO NOS SERVIÇOS DE SAÚDE DE MÉDIA E ALTA COMPLEXIDADE - ABADIA DE GOIAS	03	200.000
0384	GUSTAVO SEBBA	EQUIPAMENTO HOSPITALAR - GUAPO	04	155.000
0386	GUSTAVO SEBBA	AMBULÂNCIA ADQUIRIDA PARA ATENDER PACIENTES DO MUNICÍPIO - UIRAPURU	04	74.000
0387	GUSTAVO SEBBA	ATENDIMENTO ODONTOLÓGICO REALIZADO - UIRAPURU	04	46.000
0388	GUSTAVO SEBBA	EQUIPAMENTO HOSPITALAR - ITAUCU	04	300.000
0389	GUSTAVO SEBBA	PACIENTE ATENDIDO NOS SERVIÇOS DE SAÚDE DE MÉDIA E ALTA COMPLEXIDADE - BELA VISTA DE GOIAS	03	100.000
0775	GUSTAVO SEBBA	AMBULÂNCIA ADQUIRIDA PARA ATENDER PACIENTES DO MUNICÍPIO - ITAGUARU	04	75.000
0776	GUSTAVO SEBBA	PACIENTE ATENDIDO NOS SERVIÇOS DE SAÚDE DE MÉDIA E ALTA COMPLEXIDADE - SAO SIMAO	03	250.000
0907	GUSTAVO SEBBA	VISITA TÉCNICA PARA ACOMPANHAMENTO E MONITORAMENTO DE REDES DE SERVIÇOS DE SAÚDE NOS MUNICÍPIOS REALIZADA. VEÍCULO DE SIMPLES REMOÇÃO PARA ATENDER PACIENTES E FUNCIONÁRIOS - TRES RANCHOS	04	55.000
0908	GUSTAVO SEBBA	VISITA TÉCNICA PARA ACOMPANHAMENTO E MONITORAMENTO DE REDES DE SERVIÇOS DE SAÚDE NOS MUNICÍPIOS REALIZADA. VEÍCULO DE SIMPLES REMOÇÃO PARA ATENDER PACIENTES E FUNCIONÁRIOS - OUVIDOR	04	55.000
0909	GUSTAVO SEBBA	PACIENTE ATENDIDO NOS SERVIÇOS DE SAÚDE DE MÉDIA E ALTA COMPLEXIDADE - CUMARI	03	170.000
0910	GUSTAVO SEBBA	AMBULÂNCIA ADQUIRIDA PARA ATENDER PACIENTES DO MUNICÍPIO - SANTA BARBARA DE GOIAS	04	70.000

AÇÃO:	PROJETOS E ATIVIDADES NA ÁREA DA SAÚDE DECORRENTES DE EMENDAS PARLAMENTARES IMPOSITIVAS				
CÓDIGO ORÇAMENTÁRIO:	2021 2850 10 302 1043 3.063	FONTE:	100	MODALIDADE DE APLICAÇÃO:	90
UNIDADE RESPONSÁVEL:	FUNDO ESTADUAL DE SAÚDE - FES				

Nº EMENDA	DEPUTADO AUTOR	OBJETO	GRUPO	VALOR
0911	GUSTAVO SEBBA	EQUIPAMENTOS PARA MONTAGEM DE CONSULTÓRIO OFTALMOLÓGICO - GOIATUBA	04	150.000
0912	GUSTAVO SEBBA	AQUSIÇÃO DE EQUIPAMENTO DE RAIO X DIGITAL - AVELINOPOLIS	04	100.000
0914	GUSTAVO SEBBA	PACIENTE ATENDIDO NOS SERVIÇOS DE SAÚDE DE MÉDIA E ALTA COMPLEXIDADE - MINACU	03	300.000
0915	GUSTAVO SEBBA	EQUIPAMENTO HOSPITALAR DE ULTRASSON PARA ATENDER A ADISGO (ASSOCIAÇÃO DOS DIABÉTICOS DO SUDOESTE GOIANO) - CATALAO	04	155.000
0917	GUSTAVO SEBBA	EQUIPAMENTO HOSPITALAR DE ULTRASSON PARA ATENDER AO MUNICÍPIO - CAMPINACU	04	155.000
0918	GUSTAVO SEBBA	PACIENTE ATENDIDO NOS SERVIÇOS DE SAÚDE DE MÉDIA E ALTA COMPLEXIDADE - MOSSAMEDES	03	100.000
0919	GUSTAVO SEBBA	EQUIPAMENTO HOSPITALAR - MORRINHOS	04	150.000
0920	GUSTAVO SEBBA	AMBULÂNCIA ADQUIRIDA PARA ATENDER PACIENTES DO MUNICÍPIO - SILVANIA	04	150.000
0960	GUSTAVO SEBBA	EQUIPAMENTO HOSPITALAR RAIO X - CUMARI	04	80.000
1094	GUSTAVO SEBBA	PACIENTE ATENDIDO NOS SERVIÇOS DE SAÚDE DE MÉDIA E ALTA COMPLEXIDADE - LAGOA SANTA	03	100.000
1095	GUSTAVO SEBBA	VISITA TÉCNICA PARA ACOMPANHAMENTO E MONITORAMENTO DE REDES DE SERVIÇOS DE SAÚDE NOS MUNICÍPIOS REALIZADA. VEÍCULO DE SIMPLES REMOÇÃO PARA ATENDER PACIENTES E FUNCIONÁRIOS - NOVO BRASIL	04	80.000
1096	GUSTAVO SEBBA	EQUIPAMENTOS HOSPITALAR - GOUVELANDIA	04	70.000
1098	GUSTAVO SEBBA	UNIDADE ASSISTENCIAL DE SAÚDE REFORMADA E / OU AMPLIADA DO ESFII - MANOEL PANTA DOS REIS - CACHOEIRA DOURADA	04	50.000
1101	GUSTAVO SEBBA	AMBULÂNCIA ADQUIRIDA PARA ATENDER PACIENTES DO MUNICÍPIO - RUBIATABA	04	75.000
1106	GUSTAVO SEBBA	AQUISIÇAO DE VEÍCULO PARA REMOÇÃO OS INTERNOS E FUNCIONÁRIOS DO LAR DE IDOSOS SÃO SEBASTIÇÃO - NOVA AURORA	04	50.000
1111	GUSTAVO SEBBA	CUSTEIO DAS ATIVIDADES DE SAÚDE DA ADISGO (ASSOCIAÇÃO DOS DIABÉTICOS DO SUDOESTE GOIANO) - CATALAO	03	125.000
1112	GUSTAVO SEBBA	EQUIPAMENTOS HOSPITALARES/MOVEIS/AR CONDICIONADO PARA A SEDE DA ADISGO (ASSOCIAÇÃO DOS DIABÉTICOS DO SUDOESTE GOIANO) - CATALAO	04	20.000
1146	GUSTAVO SEBBA	EQUIPAMENTO HOSPITALAR RAIO X - CAMPO ALEGRE DE GOIAS	04	100.000
1156	GUSTAVO SEBBA	PACIENTE ATENDIDO NOS SERVIÇOS DE SAÚDE DE MÉDIA E ALTA COMPLEXIDADE - CAMPO ALEGRE DE GOIAS	03	30.000
0398	HÉLIO DE SOUZA	VEÍCULO PARA SAÚDE - AQUISIÇÃO - ACREUNA	04	40.000

AÇÃO:	PROJETOS E ATIVIDADES NA ÁREA DA SAÚDE DECORRENTES DE EMENDAS PARLAMENTARES IMPOSITIVAS				
CÓDIGO ORÇAMENTÁRIO:	2021 2850 10 302 1043 3.063	FONTE:	100	MODALIDADE DE APLICAÇÃO:	90
UNIDADE RESPONSÁVEL:	FUNDO ESTADUAL DE SAÚDE - FES				

Nº EMENDA	DEPUTADO AUTOR	OBJETO	GRUPO	VALOR
0401	HÉLIO DE SOUZA	EQUEIPAMENTOS, MATERIAIS PSICOPEDAGÓGICOS E ELETRO ELETRÔNICOS PARA O CENTRO DE DESENVOLVIMENTO COGNITIVO DA CIDADE DE ALTO HORIZONTE -GO. - ALTO HORIZONTE	04	100.000
0403	HÉLIO DE SOUZA	VAN PARA A SAÚDE - AQUISIÇÃO - AMARALINA	04	100.000
0405	HÉLIO DE SOUZA	CUSTEIO PARA A SAÚDE - PARA O FUNDO MUNICIPAL DE SAUDE - ARAGOIANIA	03	100.000
0406	HÉLIO DE SOUZA	VEÍCULO PARA A SAÚDE - AVELINOPOLIS	04	50.000
0408	HÉLIO DE SOUZA	VEÍCULO PARA A SAÚDE - BARRO ALTO	04	50.000
0409	HÉLIO DE SOUZA	CUSTEIO PARA A SAÚDE - PARA SANTA CASA DE MISERICÓRDIA - BURITI ALEGRE	03	200.000
0410	HÉLIO DE SOUZA	VEÍCULO PARA A SAÚDE - AQUISIÇÃO - CAMPINACU	04	80.000
0412	HÉLIO DE SOUZA	EQUIPAMENTOS E MATERIAIS PEDAGÓGICOS E ELETRO ELETRÔNICOS - AQUISIÇÃO PARA ATENDIMENTO DE CRIANÇAS COM DISTÚRBIOS MENTAIS E DIFICULDADE DE APRENDIZAGEM - CAMPINORTE	04	80.000
0413	HÉLIO DE SOUZA	VEÍCULO PARA A SAÚDE - AQUISIÇÃO - CAMPOS VERDES	04	80.000
0414	HÉLIO DE SOUZA	VEÍCULO PARA A SAÚDE - AQUISIÇÃO - CRIXAS	04	50.000
0415	HÉLIO DE SOUZA	CUSTEIO PARA A SAÚDE - MANUTENÇÃO E CUSTEIO DO FUNDO MUNICIPAL DE SAÚDE - DAMOLANDIA	03	100.000
0416	HÉLIO DE SOUZA	VEÍCULO PARA A SAÚDE - AQUISIÇÃO - EDEIA	04	70.000
0417	HÉLIO DE SOUZA	VEÍCULO PARA A SAÚDE - AQUISIÇÃO - ESTRELA DO NORTE	04	50.000
0418	HÉLIO DE SOUZA	VEÍCULO PARA SAÚDE - ASSOCIAÇÃO APAE - MOZARLANDIA	04	50.000
0423	HÉLIO DE SOUZA	VEÍCULO PARA SAÚDE - ASSOCIAÇÃO SOMAR - AQUISIÇÃO DE VEÍCULO - GOIANESIA	04	50.000
0424	HÉLIO DE SOUZA	CUSTEIO - MANUTENÇÃO E CUSTEIO DO FUNDO MUNICIPAL DE SAUDE - IPIRANGA DE GOIAS	03	80.000
0425	HÉLIO DE SOUZA	VEÍCULO PARA A SAÚDE - DE APOIO AO SAMU - MARA ROSA	04	80.000
0427	HÉLIO DE SOUZA	VEÍCULO PARA SAÚDE - AQUISIÇÃO - MATRINCHA	04	50.000
0428	HÉLIO DE SOUZA	VEÍCULO PARA SAÚDE - AQUISIÇÃO - MONTIVIDIU DO NORTE	04	50.000
0429	HÉLIO DE SOUZA	VEÍCULO PARA SAÚDE - AQUISIÇÃO - MUTUNOPOLIS	04	50.000
0464	HÉLIO DE SOUZA	VEÍCULO PARA SAÚDE - AQUISIÇÃO - NOVA IGUACU DE GOIAS	04	40.000
0465	HÉLIO DE SOUZA	VAN PARA SAÚDE - AQUISIÇÃO - PEROLANDIA	04	150.000
0466	HÉLIO DE SOUZA	VEÍCULO PARA SAÚDE - AQUISIÇÃO - PORANGATU	04	50.000
0467	HÉLIO DE SOUZA	VAN PARA SAÚDE - AQUISIÇÃO - PROFESSOR JAMIL	04	150.000

AÇÃO:	PROJETOS E ATIVIDADES NA ÁREA DA SAÚDE DECORRENTES DE EMENDAS PARLAMENTARES IMPOSITIVAS				
CÓDIGO ORÇAMENTÁRIO:	2021 2850 10 302 1043 3.063	FONTE:	100	MODALIDADE DE APLICAÇÃO:	90
UNIDADE RESPONSÁVEL:	FUNDO ESTADUAL DE SAÚDE - FES				

Nº EMENDA	DEPUTADO AUTOR	OBJETO	GRUPO	VALOR
0468	HÉLIO DE SOUZA	VEÍCULO PARA SAÚDE - AQUISIÇÃO - RIANAPOLIS	04	50.000
0472	HÉLIO DE SOUZA	CONSTRUÇÃO DE PISCINA TÉRMICA DE ACADEMIA DE SAÚDE - OBRAS SOCIAIS DA DIOCESE DE URUAÇU - SANTA RITA DO NOVO DESTINO	04	80.000
0473	HÉLIO DE SOUZA	VEÍCULO PARA SAÚDE - AQUISIÇÃO - SANTA TEREZINHA DE GOIAS	04	50.000
0474	HÉLIO DE SOUZA	VEÍCULO PARA SAÚDE - AQUISIÇÃO - SAO LUIS DE MONTES BELOS	04	50.000
0475	HÉLIO DE SOUZA	VEÍCULO PARA SAÚDE - AQUISIÇÃO - SAO PATRICIO	04	40.000
0476	HÉLIO DE SOUZA	VEÍCULO PARA SAÚDE - AQUISIÇÃO - VILA PROPICIO	04	50.000
0477	HÉLIO DE SOUZA	CONSTRUÇÃO DE PISCINA AQUECIDA PARA GINÁSTICA AQUÁTICA DE IDOSOS - TROMBAS	04	70.000
0479	HÉLIO DE SOUZA	VEÍCULO DE RESGATE PRÉ HOSPITALAR - AQUISIÇÃO PARA O 13° BATALHÃO DE BOMBEIRO MILITAR - GOIANESIA	04	300.000
0402	HENRIQUE ARANTES	AMBULÂNCIA ADQUIRIDA - CIDADE OCIDENTAL	04	70.000
0411	HENRIQUE ARANTES	AMBULÂNCIA ADQUIRIDA - SAO LUIS DE MONTES BELOS	04	70.000
0506	HENRIQUE ARANTES	Gerador de energia Hospital de saúde de Rialma - RIALMA	04	100.000
0508	HENRIQUE ARANTES	PACIENTE ATENDIDO NOS SERVIÇOS DE SAÚDE DE MÉDIA E ALTA COMPLEXIDADE - RIALMA	04	150.000
0509	HENRIQUE ARANTES	Aquisição de Veiculo/saúde/van - CALDAS NOVAS	04	100.000
0539	HENRIQUE ARANTES	PACIENTE ATENDIDO NOS SERVIÇOS DE SAÚDE DE MÉDIA E ALTA COMPLEXIDADE - MONTIVIDIU DO NORTE	03	100.000
0656	HENRIQUE ARANTES	PACIENTE ATENDIDO NOS SERVIÇOS DE SAÚDE DE MÉDIA E ALTA COMPLEXIDADE - LUZIANIA	04	1.600.000
0737	HENRIQUE ARANTES	Aquisição de Equipamentos e Materiais Permanentes/saúde - SANTA TEREZINHA DE GOIAS	04	120.000
0762	HENRIQUE ARANTES	AMBULÂNCIA ADQUIRIDA - MINACU	04	70.000
0814	HENRIQUE ARANTES	AMBULÂNCIA ADQUIRIDA - NIQUELANDIA	04	70.000
0818	HENRIQUE ARANTES	Aquisição de Veículo/saúde - PIRACANJUBA	04	45.000
0819	HENRIQUE ARANTES	Aquisição de veículo/saúde - POSSE	04	45.000
0841	HENRIQUE ARANTES	Aquisição/veículo/saúde - CORUMBAIBA	04	45.000
0893	HENRIQUE ARANTES	Aquisição/ Veículo/saúde - ESTRELA DO NORTE	04	45.000
0933	HENRIQUE ARANTES	Aquisição de Equipamentos e Materiais Permanentes/saúde - SANTA RITA DO NOVO DESTINO	04	110.000
0935	HENRIQUE ARANTES	UNIDADE ASSISTENCIAL DE SAÚDE REFORMADA E / OU AMPLIADA - ARAGOIANIA	04	70.000

AÇÃO:	PROJETOS E ATIVIDADES NA ÁREA DA SAÚDE DECORRENTES DE EMENDAS PARLAMENTARES IMPOSITIVAS				
CÓDIGO ORÇAMENTÁRIO:	2021 2850 10 302 1043 3.063	FONTE:	100	MODALIDADE DE APLICAÇÃO:	90
UNIDADE RESPONSÁVEL:	FUNDO ESTADUAL DE SAÚDE - FES				

Nº EMENDA	DEPUTADO AUTOR	OBJETO	GRUPO	VALOR
0936	HENRIQUE ARANTES	Aquisição/ Veículo/saúde - ALOANDIA	04	45.000
0165	HENRIQUE CESAR	REFORMA DA UNIDADE BÁSICA DE SAÚDE LUIZA SALVIANO DE MATOS - CALDAZINHA	03	150.000
1167	HENRIQUE CESAR	CUSTEIO NA ÁREA DA SAÚDE - MARZAGAO	03	150.000
1174	HENRIQUE CESAR	Aquisição de Van - DAVINOPOLIS	03	150.000
1175	HENRIQUE CESAR	CUSTEIO NA ÁREA DA SAÚDE - GUARAITA	03	375.000
1177	HENRIQUE CESAR	CUSTEIO NA ÁREA DA SAÚDE - PALESTINA DE GOIAS	03	200.000
1184	HENRIQUE CESAR	CUSTEIO NA ÁREA DA SAÚDE - PALMINOPOLIS	03	150.000
1185	HENRIQUE CESAR	CUSTEIO NA ÁREA DA SAÚDE - MOSSAMEDES	03	150.000
1188	HENRIQUE CESAR	CUSTEIO NA ÁREA DA SAÚDE - CEZARINA	03	100.000
1189	HENRIQUE CESAR	CUSTEIO NA ÁREA DA SAÚDE - SAO MIGUEL DO PASSA QUATRO	03	150.000
1192	HENRIQUE CESAR	CUSTEIO NA ÁREA DA SAÚDE - SANTA CRUZ DE GOIAS	03	150.000
1196	HENRIQUE CESAR	Construção do Centro de Reabilitação Física - TRES RANCHOS	03	200.000
1197	HENRIQUE CESAR	CUSTEIO NA ÁREA DA SAÚDE - CATALAO	03	150.000
1198	HENRIQUE CESAR	CUSTEIO NA ÁREA DA SAÚDE - PALMELO	03	150.000
1200	HENRIQUE CESAR	CUSTEIO NA ÁREA DA SAÚDE - ARAGARCAS	03	150.000
1202	HENRIQUE CESAR	CUSTEIO NA ÁREA DA SAÚDE - JATAI	03	150.000
1203	HENRIQUE CESAR	CUSTEIO NA ÁREA DA SAÚDE - PALMEIRAS DE GOIAS	03	100.000
1204	HENRIQUE CESAR	CUSTEIO NA ÁREA DA SAÚDE - NAZARIO	03	100.000
1207	HENRIQUE CESAR	CUSTEIO NA ÁREA DA SAÚDE - VILA PROPICIO	03	100.000
1248	HENRIQUE CESAR	AQUISIÇÃO DE AMBULÂNCIA - OUVIDOR	03	300.000
1249	HENRIQUE CESAR	Aquisição de Caminhonete - MONTES CLAROS DE GOIAS	03	150.000
1646	HENRIQUE CESAR	CUSTEIO NA ÁREA DA SAÚDE - HIDROLANDIA	03	150.000
1650	HENRIQUE CESAR	Aquisição de Veículo - BARRO ALTO	04	50.000
1652	HENRIQUE CESAR	Aquisição de Veículo - ACREUNA	04	100.000
1671	HENRIQUE CESAR	CUSTEIO NA ÁREA DA SAÚDE - IPORA	03	175.000
0755	HUMBERTO AIDAR	AQUISIÇÃO DE VAN - ABADIA DE GOIAS	04	170.000

AÇÃO:	PROJETOS E ATIVIDADES NA ÁREA DA SAÚDE DECORRENTES DE EMENDAS PARLAMENTARES IMPOSITIVAS				
CÓDIGO ORÇAMENTÁRIO:	2021 2850 10 302 1043 3.063	FONTE:	100	MODALIDADE DE APLICAÇÃO:	90
UNIDADE RESPONSÁVEL:	FUNDO ESTADUAL DE SAÚDE - FES				

Nº EMENDA	DEPUTADO AUTOR	OBJETO	GRUPO	VALOR
0778	HUMBERTO AIDAR	AQUISIÇÃO DE VAN - ARAGOIANIA	04	170.000
0779	HUMBERTO AIDAR	AQUISIÇÃO DE VAN - BELA VISTA DE GOIAS	04	170.000
0781	HUMBERTO AIDAR	AQUISIÇÃO DE VAN - GAMELEIRA DE GOIAS	04	170.000
0782	HUMBERTO AIDAR	AQUISIÇÃO DE VAN - GOIANAPOLIS	04	170.000
0783	HUMBERTO AIDAR	AQUISIÇÃO DE VAN - HIDROLANDIA	04	170.000
0784	HUMBERTO AIDAR	AQUISIÇÃO DE VAN - LAGOA SANTA	04	170.000
0785	HUMBERTO AIDAR	AQUISIÇÃO DE VAN - MARA ROSA	04	170.000
0786	HUMBERTO AIDAR	AQUISIÇÃO DE VAN - NEROPOLIS	04	170.000
0787	HUMBERTO AIDAR	AQUISIÇÃO DE VAN - NOVA VENEZA	04	170.000
0788	HUMBERTO AIDAR	AQUISIÇÃO DE VAN - NOVA VENEZA	04	170.000
0789	HUMBERTO AIDAR	AQUISIÇÃO DE VAN - SILVANIA	04	170.000
0791	HUMBERTO AIDAR	AQUISIÇÃO DE VAN - PONTALINA	04	170.000
0792	HUMBERTO AIDAR	AQUISIÇÃO DE VAN - SANTA ROSA DE GOIAS	04	170.000
0793	HUMBERTO AIDAR	AQUISIÇÃO DE VAN PARA A ASSOCIAÇÃO DOS VOLUNTÁRIOS PORTADORES DE CÂNCER DE SÃO SIMÃO - SAO SIMAO	04	200.000
0794	HUMBERTO AIDAR	AQUISIÇÃO DE VAN - TAQUARAL DE GOIAS	04	170.000
0795	HUMBERTO AIDAR	AQUISIÇÃO DE VAN - TRINDADE	04	170.000
0800	HUMBERTO AIDAR	AQUSIÇÃO DE VEÍCULO - SILVANIA	04	200.000
0802	HUMBERTO AIDAR	AMBULÂNCIA ADQUIRIDA - CEZARINA	04	60.000
0803	HUMBERTO AIDAR	AMBULÂNCIA ADQUIRIDA - EDEIA	04	60.000
0806	HUMBERTO AIDAR	AMBULÂNCIA ADQUIRIDA - FIRMINOPOLIS	04	60.000
0807	HUMBERTO AIDAR	AMBULÂNCIA ADQUIRIDA - GUAPO	04	60.000
0808	HUMBERTO AIDAR	AMBULÂNCIA ADQUIRIDA - ORIZONA	04	60.000
0810	HUMBERTO AIDAR	AMBULÂNCIA ADQUIRIDA - OURO VERDE DE GOIAS	04	60.000
0811	HUMBERTO AIDAR	AMBULÂNCIA ADQUIRIDA - SAO MIGUEL DO PASSA QUATRO	04	60.000
0816	HUMBERTO AIDAR	UNIDADE ASSISTENCIAL DE SAÚDE REFORMADA E / OU AMPLIADA / VILA SÃO JOSÉ BENTO COTTOLENGO - TRINDADE	03	300.000

AÇÃO:	PROJETOS E ATIVIDADES NA ÁREA DA SAÚDE DECORRENTES DE EMENDAS PARLAMENTARES IMPOSITIVAS				
CÓDIGO ORÇAMENTÁRIO:	2021 2850 10 302 1043 3.063	FONTE:	100	MODALIDADE DE APLICAÇÃO:	90
UNIDADE RESPONSÁVEL:	FUNDO ESTADUAL DE SAÚDE - FES				

Nº EMENDA	DEPUTADO AUTOR	OBJETO	GRUPO	VALOR
0817	HUMBERTO AIDAR	UNIDADE ASSISTENCIAL DE SAÚDE REFORMADA E / OU AMPLIADA - SILVANIA	03	210.000
0821	HUMBERTO AIDAR	CONSTRUÇÃO DE UNIDADE ASSISTENCIAL DE SAÚDE CONSTRUÍDA E / OU ESTRUTURADA - GOIANIRA	04	200.000
0822	HUMBERTO AIDAR	CONSTRUÇÃO DE UNIDADE ASSISTENCIAL DE SAÚDE CONSTRUÍDA E / OU ESTRUTURADA - GOIANIRA	04	200.000
0823	HUMBERTO AIDAR	UNIDADE ASSISTENCIAL DE SAÚDE CONSTRUÍDA E / OU ESTRUTURADA - GOIANIRA	04	200.000
0824	HUMBERTO AIDAR	UNIDADE ASSISTENCIAL DE SAÚDE CONSTRUÍDA E / OU ESTRUTURADA - GOIANIRA	04	167.000
0601	ISO MOREIRA	AMBULÂNCIA ADQUIRIDA - TERESINA DE GOIAS	04	70.000
0607	ISO MOREIRA	Aquisicao de veiculo para saude - SAO DOMINGOS	04	60.000
0609	ISO MOREIRA	Aquisição de veiculo para saúde - DIVINOPOLIS DE GOIAS	04	60.000
0613	ISO MOREIRA	Custeio para saúde - CAMPOS BELOS	03	80.000
0616	ISO MOREIRA	AMBULÂNCIA ADQUIRIDA - MONTE ALEGRE DE GOIAS	04	70.000
0617	ISO MOREIRA	Custeio para saúde - FORMOSA	03	60.000
0623	ISO MOREIRA	Custeio para saúde - ALTO PARAISO DE GOIAS	04	200.000
0624	ISO MOREIRA	Custeio para saúde - VILA BOA	04	150.000
0625	ISO MOREIRA	Custeio para saúde - GUARANI DE GOIAS	04	150.000
0626	ISO MOREIRA	Aquisição de veiculo para saúde - NOVA ROMA	04	60.000
0627	ISO MOREIRA	Custeio para saúde - BURITINOPOLIS	03	200.000
0629	ISO MOREIRA	Aquisição de Veiculo para saúde - DAMIANOPOLIS	04	50.000
0630	ISO MOREIRA	Custeio para saúde - IACIARA	03	200.000
0633	ISO MOREIRA	Custeio para saúde - SITIO D'ABADIA	03	70.000
0634	ISO MOREIRA	Aquisição de Veiculo para saúde - CAVALCANTE	04	50.000
0635	ISO MOREIRA	Custeio para saúde - POSSE	03	300.000
0636	ISO MOREIRA	Custeio para saúde - ALVORADA DO NORTE	03	800.000
0637	ISO MOREIRA	UNIDADE ASSISTENCIAL DE SAÚDE REFORMADA E / OU AMPLIADA - SIMOLANDIA	04	800.000
0638	ISO MOREIRA	Custeio para saúde - SIMOLANDIA	03	300.000
0642	ISO MOREIRA	AMBULÂNCIA ADQUIRIDA - MONTIVIDIU	04	80.000
0643	ISO MOREIRA	AMBULÂNCIA ADQUIRIDA - PLANALTINA	04	80.000

AÇÃO:	PROJETOS E ATIVIDADES NA ÁREA DA SAÚDE DECORRENTES DE EMENDAS PARLAMENTARES IMPOSITIVAS				
CÓDIGO ORÇAMENTÁRIO:	2021 2850 10 302 1043 3.063	FONTE:	100	MODALIDADE DE APLICAÇÃO:	90
UNIDADE RESPONSÁVEL:	FUNDO ESTADUAL DE SAÚDE - FES				

Nº EMENDA	DEPUTADO AUTOR	OBJETO	GRUPO	VALOR
0644	ISO MOREIRA	Custeio para saúde - BELA VISTA DE GOIAS	03	100.000
0645	ISO MOREIRA	PACIENTE ATENDIDO NOS SERVIÇOS DE SAÚDE DE MÉDIA E ALTA COMPLEXIDADE - CUSTEAR CIRURGIAS OFTALMOLÓGICAS - SAO SIMAO	04	100.000
0647	ISO MOREIRA	Aquisição de equipamento - CACHOEIRA ALTA	04	50.000
0648	ISO MOREIRA	Aquisição de uma Van - TURVELANDIA	04	100.000
0650	ISO MOREIRA	Aquisição de Veiculo - PADRE BERNARDO	04	70.000
0651	ISO MOREIRA	Aquisição de um veiculo - ACREUNA	04	70.000
1422	JEFERSON RODRIGUES	AMBULÂNCIA ADQUIRIDA - ALVORADA DO NORTE	04	90.000
1424	JEFERSON RODRIGUES	AMBULÂNCIA ADQUIRIDA - ANAPOLIS	04	200.000
1451	JEFERSON RODRIGUES	CUSTEIO PARA AÇOES BASICAS EM SERVIÇOS DE SAUDE - ARAGARCAS	03	100.000
1456	JEFERSON RODRIGUES	CUSTEIO PARA AÇOES BASICAS DE SAUDE - FUNDO A FUNDO PARA ATENDER O MUNICÍPIO - CACHOEIRA DE GOIAS	03	300.000
1458	JEFERSON RODRIGUES	CUSTEIO PARA AÇOES BASICAS EM SERVIÇOS DE SAUDE - FUNDO A FUNDO PARA ATENDER O MUNICÍPIO - CAMPOS VERDES	03	300.000
1463	JEFERSON RODRIGUES	AMBULÂNCIA ADQUIRIDA - AQUISIÇÃO VIA FUNDO A FUNDO - FLORES DE GOIAS	04	90.000
1464	JEFERSON RODRIGUES	AMBULÂNCIA ADQUIRIDA - PARA ATENDER ASSOCIAÇÃO DOS PORTADORES DE CANCER DE MAMA - APCAM - GOIANIA	04	80.000
1465	JEFERSON RODRIGUES	CUSTEIO - APLICADA EM AÇÕES BÁSICAS NO ÂMBITO DA SEC. MUNICIPAL DE SAÚDE - GOIANIA	03	500.000
1466	JEFERSON RODRIGUES	AMBULÂNCIA ADQUIRIDA - VIA FUNDO A FUNDO NO ÂMBITO DA SEC. MUNICIPA DE SAÚDE PARA ATENDER O CAIS CÂNDIDA DE MORAIS - GOIANIA	04	80.000
2020	JEFERSON RODRIGUES	AMBULÂNCIA ADQUIRIDA - AQUISIÇÃO - GUARANI DE GOIAS	04	90.000
2023	JEFERSON RODRIGUES	CUSTEIO - AÇÕES BÁSICAS EM SERVIÇOS DE SAÚDE - IPORA	03	200.000
2024	JEFERSON RODRIGUES	INVESTIMENTO - CONSTRUÇÃO DO HOSPITAL DO CÂNCER DE GOIÁS - HCG PELA MANTENEDORA ASSOCIAÇÃO PARA CUIDADO DE CÂNCER EM GOIÁS - ECCEG - INHUMAS	04	100.000
2026	JEFERSON RODRIGUES	AMBULÂNCIA ADQUIRIDA - VIA FUNDO A FUNDO PARA ATENDER SEC. DE SAÚDE (SAÚDE INTEGRAL) - ITABERAI	04	90.000
2029	JEFERSON RODRIGUES	INVESTIMENTO - REFORMA DO HOSPITAL MUNICIPAL - ITAUCU	03	80.000

AÇÃO:	PROJETOS E ATIVIDADES NA ÁREA DA SAÚDE DECORRENTES DE EMENDAS PARLAMENTARES IMPOSITIVAS				
CÓDIGO ORÇAMENTÁRIO:	2021 2850 10 302 1043 3.063	FONTE:	100	MODALIDADE DE APLICAÇÃO:	90
UNIDADE RESPONSÁVEL:	FUNDO ESTADUAL DE SAÚDE - FES				

Nº EMENDA	DEPUTADO AUTOR	OBJETO	GRUPO	VALOR
2036	JEFERSON RODRIGUES	INVESTIMENTO - VIA FUNDO A FUNDO PARA AQUISIÇÃO DE TRAILLER ODONTOLÓGICO - JATAI	04	120.000
2039	JEFERSON RODRIGUES	CUSTEIO - VIA FUNDO A FUNDO PARA CUSTEIO DE SERVIÇOS DE SAÚDE - LUZIANIA	03	70.000
2041	JEFERSON RODRIGUES	CUSTEIO - VIA FUNDO A FUNDO PARA CUSTEIO DAS AÇÕES BÁSICAS DE SAÚDE - MUNDO NOVO	03	100.000
2047	JEFERSON RODRIGUES	AMBULÂNCIA ADQUIRIDA - VIA FUNDO A FUNDO PARA AQUISIÇÃO DE AMBULÂNCIA P/ ATENDER SAÚDE INTEGRAL - NIQUELANDIA	04	90.000
2048	JEFERSON RODRIGUES	AMBULÂNCIA ADQUIRIDA - VIA FUNDO A FUNDO PARA AQUISIÇÃO DE AMBULÂNCIA - PADRE BERNARDO	04	90.000
2062	JEFERSON RODRIGUES	AMBULÂNCIA ADQUIRIDA - VIA FUNDO A FUNDO PARA ATENDER A SEC. DE SAÚDE MUNICIPAL COM 2 AMBULÂNCIAS - POSSE	04	180.000
2065	JEFERSON RODRIGUES	CUSTEIO - VIA FUNDO A FUNDO PARA ATENDER A SEC. DE SAUDE DO MUNICÍPIO PARA AÇÕES BÁSICAS DE ATENDIMENTO INTEGRAL A SAÚDE - SANTA TEREZINHA DE GOIAS	03	300.000
2067	JEFERSON RODRIGUES	CUSTEIO - AÇÕES BÁSICAS DE SAÚDE E ATENÇÃO INTEGRAL - SAO LUIS DE MONTES BELOS	04	100.000
2068	JEFERSON RODRIGUES	CUSTEIO - VIA FUNDO A FUNDO PARA SEREM APLICADOS EM PROGRAMAS DE AÇÕES BÁSICAS DE SAÚDE ATENÇÃO INTEGRAL - TRINDADE	03	140.000
2074	JEFERSON RODRIGUES	AMBULÂNCIA ADQUIRIDA - PARA ATENDIMENTO A SAÚDE INTEGRAL - URUANA	04	90.000
0066	JULIO PINA	COMBATE A INCÊNDIO URBANO REALIZADO/AQUISIÇÃO DE EPI E RESPIRATÓRIA AUTÔNOMA - SENADOR CANEDO	04	90.000
0067	JULIO PINA	ATENDIMENTO AMBULATORIAL E / OU HOSPITALAR REALIZADO - HIDROLANDIA	04	50.000
0076	JULIO PINA	ATENDIMENTO ODONTOLÓGICO - BARRO ALTO	03	150.000
0077	JULIO PINA	ATENDIMENTO ODONTOLÓGICO - PORTEIRAO	03	100.000
0078	JULIO PINA	ATENDIMENTO ODONTOLÓGICO - INACIOLANDIA	03	150.000
0126	JULIO PINA	CUSTEIO COM O HOSPITAL MUNICIPAL DE ARAGUARÇAS - ARAGARCAS	03	50.000
0149	JULIO PINA	CUSTEIO COM GASTOS NA SAÚDE - CASTELANDIA	03	50.000
0213	JULIO PINA	AMBULÂNCIA ADQUIRIDA - SAO MIGUEL DO ARAGUAIA	04	60.000
0232	JULIO PINA	ATENDIMENTO ODONTOLÓGICO - FORMOSO	03	100.000
0233	JULIO PINA	ATENDIMENTO ODONTOLÓGICO - NOVA IGUACU DE GOIAS	03	130.000
0285	JULIO PINA	ATENDIMENTO AMBULATORIAL E / OU HOSPITALAR REALIZADO - ACREUNA	03	150.000

AÇÃO:	PROJETOS E ATIVIDADES NA ÁREA DA SAÚDE DECORRENTES DE EMENDAS PARLAMENTARES IMPOSITIVAS				
CÓDIGO ORÇAMENTÁRIO:	2021 2850 10 302 1043 3.063	FONTE:	100	MODALIDADE DE APLICAÇÃO:	90
UNIDADE RESPONSÁVEL:	FUNDO ESTADUAL DE SAÚDE - FES				

Nº EMENDA	DEPUTADO AUTOR	OBJETO	GRUPO	VALOR
0851	JULIO PINA	AMBULÂNCIA ADQUIRIDA - SAO DOMINGOS	03	70.000
0856	JULIO PINA	AQUISIÇÃO DE MÓVEIS E EQUIPAMENTOS PARA O PSF SANTA MARTA - MUNDO NOVO	04	80.000
0857	JULIO PINA	ATENDIMENTO ODONTOLÓGICO - MARA ROSA	03	150.000
0866	JULIO PINA	ATENDIMENTO ODONTOLÓGICO - CAMPINACU	03	100.000
0877	JULIO PINA	VEÍCULO TIPO VAN - SENADOR CANEDO	04	80.000
0878	JULIO PINA	ATENDIMENTO AMBULATORIAL E / OU HOSPITALAR REALIZADO - RIALMA	03	50.000
0879	JULIO PINA	ATENDIMENTO AMBULATORIAL E / OU HOSPITALAR REALIZADO - AMARALINA	03	100.000
0901	JULIO PINA	AMBULÂNCIA ADQUIRIDA - SENADOR CANEDO	04	70.000
0987	JULIO PINA	UNIDADE ASSISTENCIAL DE SAÚDE AMPLIADA - MARIA ROSA DE SOUZA - SANTA TEREZINHA DE GOIAS	04	50.000
1009	JULIO PINA	ATENDIMENTO ODONTOLÓGICO - ESTRELA DO NORTE	03	100.000
1067	JULIO PINA	AMBULÂNCIA ADQUIRIDA - CIDADE OCIDENTAL	04	80.000
1147	JULIO PINA	ATENDIMENTO ODONTOLÓGICO - CAMPINORTE	03	100.000
1148	JULIO PINA	ATENDIMENTO ODONTOLÓGICO - TROMBAS	03	100.000
1149	JULIO PINA	ATENDIMENTO ODONTOLÓGICO - MONTIVIDIU DO NORTE	03	100.000
1154	JULIO PINA	ATENDIMENTO ODONTOLÓGICO - SANTA TEREZINHA DE GOIAS	03	100.000
1159	JULIO PINA	ATENDIMENTO ODONTOLÓGICO - URUACU	03	150.000
1168	JULIO PINA	ATENDIMENTO ODONTOLÓGICO - GOUVELANDIA	03	100.000
1170	JULIO PINA	ATENDIMENTO ODONTOLÓGICO - LEOPOLDO DE BULHOES	03	100.000
1171	JULIO PINA	ATENDIMENTO ODONTOLÓGICO - BONFINOPOLIS	03	100.000
1172	JULIO PINA	ATENDIMENTO ODONTOLÓGICO - GOIANAPOLIS	03	100.000
1284	JULIO PINA	ATENDIMENTO AMBULATORIAL E / OU HOSPITALAR REALIZADO - BELA VISTA DE GOIAS	03	30.000
1330	JULIO PINA	ATENDIMENTO AMBULATORIAL E / OU HOSPITALAR REALIZADO - PEROLANDIA	03	30.000
0943	KARLOS CABRAL	Realização de Exames no Município - ARAGARCAS	03	80.000
0953	KARLOS CABRAL	Aquisição de Veículo para área da Saúde - ITUMBIARA	04	120.000
0956	KARLOS CABRAL	Recursos de Custeio para realização de Cirurgias - CIDADE DE GOIAS	03	200.000
1510	KARLOS CABRAL	Aquisição de Veículo para área da Saúde - PARANAIGUARA	04	58.000

AÇÃO:	PROJETOS E ATIVIDADES NA ÁREA DA SAÚDE DECORRENTES DE EMENDAS PARLAMENTARES IMPOSITIVAS				
CÓDIGO ORÇAMENTÁRIO:	2021 2850 10 302 1043 3.063	FONTE:	100	MODALIDADE DE APLICAÇÃO:	90
UNIDADE RESPONSÁVEL:	FUNDO ESTADUAL DE SAÚDE - FES				

Nº EMENDA	DEPUTADO AUTOR	OBJETO	GRUPO	VALOR
1520	KARLOS CABRAL	Realização de Exames no Município - CAMPESTRE DE GOIAS	03	130.000
1521	KARLOS CABRAL	Realização de Exames no Município - CAVALCANTE	03	40.000
1523	KARLOS CABRAL	Realização de Exames no Município - CABECEIRAS	03	40.000
1525	KARLOS CABRAL	Equipamentos Hospitalares - PORTEIRAO	04	200.000
1527	KARLOS CABRAL	Recursos de custeio para Saúde no Município - QUIRINOPOLIS	03	400.000
1533	KARLOS CABRAL	Realização de Exames no Município - SAO SIMAO	03	40.000
1536	KARLOS CABRAL	Veículo Automotor para Saúde - VILA BOA	04	58.000
1699	KARLOS CABRAL	Aquisição de Medicamentos para o Município - SAO JOAO DA PARAUNA	03	100.000
1827	KARLOS CABRAL	Realização de Cirurgia de Catarata - CAIAPONIA	03	40.000
1830	KARLOS CABRAL	Realização de Atendimentos de Saúde no Município - CASTELANDIA	03	35.000
1857	KARLOS CABRAL	Recursos de custeio para a Entidade Maternidade Augusta Bastos - RIO VERDE	03	80.000
2172	KARLOS CABRAL	Destinação de recursos para aquisição de equipamentos de saúde pelo Município de Cachoeira Alta-GO - CACHOEIRA ALTA	04	180.000
2173	KARLOS CABRAL	Destinação de recursos para despesas com a realização de exames no Município de Trindade-GO - TRINDADE	03	50.000
0548	LÊDA BORGES	UNIDADE ASSISTENCIAL DE SAÚDE CONSTRUÍDA E / OU ESTRUTURADA - CONSTRUÇÃO DO HOSPITAL MUNICIPAL DE NOVO GAMA - NOVO GAMA	04	1.000.000
0557	LÊDA BORGES	Custeio para a saúde - BALIZA	03	150.000
0560	LÊDA BORGES	Ventilador Mecânico - ARAGARCAS	04	50.000
0561	LÊDA BORGES	AMBULÂNCIA ADQUIRIDA - CAMPOS BELOS	04	170.000
0563	LÊDA BORGES	Trailer para atendimento odontológico - PIRANHAS	04	300.000
0564	LÊDA BORGES	Medicamentos - AGUAS LINDAS	03	100.000
0569	LÊDA BORGES	Veículo - CAIAPONIA	04	100.000
0580	LÊDA BORGES	Equipamentos hospitalares - aparelho de ecografia e aparelho completo para exames oftamológicos - VALPARAISO DE GOIAS	04	200.000
2168	LÊDA BORGES	Aquisição de equipamentos e reforma do posto de saúde do distrito de Campos Verdes, município de Arenópolis. - CAMPOS VERDES	04	80.000

AÇÃO:	PROJETOS E ATIVIDADES NA ÁREA DA SAÚDE DECORRENTES DE EMENDAS PARLAMENTARES IMPOSITIVAS				
CÓDIGO ORÇAMENTÁRIO:	2021 2850 10 302 1043 3.063	FONTE:	100	MODALIDADE DE APLICAÇÃO:	90
UNIDADE RESPONSÁVEL:	FUNDO ESTADUAL DE SAÚDE - FES				

Nº EMENDA	DEPUTADO AUTOR	OBJETO	GRUPO	VALOR
2170	LÊDA BORGES	Aquisição de 01 (um) veículo para a área da saúde do município de Arenópolis. - ARENOPOLIS	04	60.000
0946	LISSAUER VIEIRA	UNIDADE ASSISTENCIAL DE SAÚDE CONSTRUÍDA E / OU ESTRUTURADA - - AQUISIÇÃO DE EQUIPAMENTOS HOSPITALARES (BISTURI ELETRICO E FOCO CIRÚGICO TETP) - ITAJA	04	90.000
1001	LISSAUER VIEIRA	UNIDADE ASSISTENCIAL DE SAÚDE REFORMADA E / OU AMPLIADA - HOSPITAL MUNICIPAL - CAVALCANTE	04	150.000
1018	LISSAUER VIEIRA	UNIDADE ASSISTENCIAL DE SAÚDE REFORMADA E / OU AMPLIADA -HOSPITAL MUNICIPAL - PARAUNA	04	250.000
1024	LISSAUER VIEIRA	UNIDADE ASSISTENCIAL DE SAÚDE CONSTRUÍDA E / OU ESTRUTURADA - EQUIPAMENTOS HOSPITALARES - SERRANOPOLIS	04	100.000
1026	LISSAUER VIEIRA	UNIDADE ASSISTENCIAL DE SAÚDE CONSTRUÍDA E / OU ESTRUTURADA - EQUIPAMENTOS HOSPITALARES - PORTEIRAO	04	200.000
1227	LISSAUER VIEIRA	ATENDIMENTO COM MEDICAÇÃO DE ALTO CUSTO REALIZADO - CUSTEIO PARA MEDICAMENTOS DE ALTO CUSTO - SAO JOAO DA PARAUNA	03	150.000
1340	LISSAUER VIEIRA	UNIDADE ASSISTENCIAL DE SAÚDE REFORMADA E / OU AMPLIADA - HOSPITAL MUNICIPAL - QUIRINOPOLIS	04	500.000
1344	LISSAUER VIEIRA	AMBULÂNCIA ADQUIRIDA - URUACU	04	200.000
1345	LISSAUER VIEIRA	CUSTEIO NA A´REA DA SAÚDE, TENDO POR OBJETIVO TRAZER MAIS HUMANIZAÇÃO PARA AQUELE MUNICÍPIO - VARJAO	03	150.000
1346	LISSAUER VIEIRA	CUSTEIO NA A´REA DA SAÚDE, TENDO POR OBJETIVO TRAZER MAIS HUMANIZAÇÃO PARA AQUELE MUNICÍPIO - SANTA CRUZ DE GOIAS	03	100.000
1348	LISSAUER VIEIRA	CUSTEIO NA A´REA DA SAÚDE, TENDO POR OBJETIVO TRAZER MAIS HUMANIZAÇÃO PARA AQUELE MUNICÍPIO - SAO LUIS DE MONTES BELOS	03	250.000
1349	LISSAUER VIEIRA	CUSTEIO NA A´REA DA SAÚDE, TENDO POR OBJETIVO TRAZER MAIS HUMANIZAÇÃO PARA AQUELE MUNICÍPIO - SAO SIMAO	03	300.000
1353	LISSAUER VIEIRA	CUSTEIO NA A´REA DA SAÚDE, TENDO POR OBJETIVO TRAZER MAIS HUMANIZAÇÃO PARA AQUELE MUNICÍPIO - CRISTIANOPOLIS	03	150.000
1432	LISSAUER VIEIRA	CUSTEIO NA ÁREA DA SAÚDE. - CAMPINORTE	03	150.000
1594	LISSAUER VIEIRA	CUSTEIO NA ÁREA DA SAÚDE. - AURILANDIA	03	100.000
1772	LISSAUER VIEIRA	CUSTEIO NA ÁREA DA SAÚDE. - TURVELANDIA	03	100.000

AÇÃO:	PROJETOS E ATIVIDADES NA ÁREA DA SAÚDE DECORRENTES DE EMENDAS PARLAMENTARES IMPOSITIVAS				
CÓDIGO ORÇAMENTÁRIO:	2021 2850 10 302 1043 3.063	FONTE:	100	MODALIDADE DE APLICAÇÃO:	90
UNIDADE RESPONSÁVEL:	FUNDO ESTADUAL DE SAÚDE - FES				

Nº EMENDA	DEPUTADO AUTOR	OBJETO	GRUPO	VALOR
1774	LISSAUER VIEIRA	CUSTEIO NA ÁREA DA SAÚDE. - GOUVELANDIA	03	300.000
1777	LISSAUER VIEIRA	VEÍCULO PARA A SECRETARIA MUNICIPAL DE SAÚDE - CASTELANDIA	04	58.000
1811	LISSAUER VIEIRA	PARA A ÁREA DA SAÚDE - ABADIA DE GOIAS	03	121.000
1829	LISSAUER VIEIRA	SOLICITA UM VEÍCULO TIPO VAN PARA A SECRETARIA DE SAÚDE. . - ACREUNA	04	200.000
1955	LUCAS CALIL	AQUISIÇÃO DE VEICULO (KWID) PARA MUNICÍPIO - ARACU	04	40.000
1958	LUCAS CALIL	AMBULÂNCIA ADQUIRIDA - 1 AMBULÂNCIA - BALIZA	04	50.000
1962	LUCAS CALIL	AQUISIÇÃO DE VEICULO (KWID) PARA MUNICÍPIO - BARRO ALTO	04	40.000
1970	LUCAS CALIL	UNIDADE ASSISTENCIAL DE SAÚDE CONSTRUÍDA E / OU ESTRUTURADA - UNIDADE DE TERAPIA INTENSIVA UTI - INHUMAS	04	500.000
1974	LUCAS CALIL	ATENDIMENTO AMBULATORIAL E / OU HOSPITALAR REALIZADO - AQUISIÇÃO DE EQUIPAMENTO PARA HOSPITAL DO CÂNCER - INHUMAS	04	200.000
1975	LUCAS CALIL	FISCALIZAÇÃO E INSPEÇÃO SANITÁRIA E AMBIENTAL REALIZADA - CONSTRUÇÃO DE CANIL PÚBLICO - INHUMAS	04	50.000
1976	LUCAS CALIL	FISCALIZAÇÃO E INSPEÇÃO SANITÁRIA E AMBIENTAL REALIZADA - AQUISIÇÃO DE VEÍCULO CASTRAMÓVEL - INHUMAS	04	200.000
1977	LUCAS CALIL	Equoterapia - INHUMAS	04	50.000
1978	LUCAS CALIL	Investimento em lar de idosos - LAR DE SANTANA - INHUMAS	04	25.000
1979	LUCAS CALIL	AMBULÂNCIA ADQUIRIDA - IPORA	04	65.000
1980	LUCAS CALIL	AMBULÂNCIA ADQUIRIDA - ITAPACI	04	90.000
1981	LUCAS CALIL	Custeio da Saúde - LUZIANIA	03	490.000
1982	LUCAS CALIL	Aquisição de Equipamento Hospitalar - aparelho de ultrassom - MARA ROSA	04	100.000
1983	LUCAS CALIL	AMBULÂNCIA ADQUIRIDA - MINACU	04	80.000
1984	LUCAS CALIL	FISCALIZAÇÃO E INSPEÇÃO SANITÁRIA E AMBIENTAL REALIZADA - CONSTRUÇÃO DE CANIL PÚBLICO PARA CONTROLE SANITÁRIO DE ANIMAIS - TAQUARAL DE GOIAS	04	50.000
1985	LUCAS CALIL	Custeio de Saúde - VICENTINOPOLIS	03	200.000
1986	LUCAS CALIL	Aquisição de Aparelho Hospitalar - RIALMA	04	100.000
1987	LUCAS CALIL	Aquisição de veículo para entidade de saúde - SAO MIGUEL DO ARAGUAIA	04	115.000

AÇÃO:	PROJETOS E ATIVIDADES NA ÁREA DA SAÚDE DECORRENTES DE EMENDAS PARLAMENTARES IMPOSITIVAS				
CÓDIGO ORÇAMENTÁRIO:	2021 2850 10 302 1043 3.063	FONTE:	100	MODALIDADE DE APLICAÇÃO:	90
UNIDADE RESPONSÁVEL:	FUNDO ESTADUAL DE SAÚDE - FES				

Nº EMENDA	DEPUTADO AUTOR	OBJETO	GRUPO	VALOR
1989	LUCAS CALIL	Reforma/Ampliação de Unidade Hospitalar - MINACU	04	120.000
0142	MAJOR ARAUJO	EXAME DE DIAGNÓSTICO LABORATORIAL EM DOENÇAS E AGRAVOS REALIZADO - ARAGARCAS	03	50.000
0145	MAJOR ARAUJO	VEÍCULO DE RESGATE PRÉ-HOSPITALAR UNIDADE DE RESGATE PARA O CORPO DE BOMBEIROS - Estado de Goiás	04	300.000
0150	MAJOR ARAUJO	ATENDIMENTO AMBULATORIAL E / OU HOSPITALAR REALIZADO - NOVA VENEZA	03	500.000
0154	MAJOR ARAUJO	ATENDIMENTO AMBULATORIAL E / OU HOSPITALAR REALIZADO - FLORES DE GOIAS	03	100.000
0155	MAJOR ARAUJO	ATENDIMENTO AMBULATORIAL E / OU HOSPITALAR REALIZADO - PLANALTINA	03	300.000
0156	MAJOR ARAUJO	ATENDIMENTO AMBULATORIAL E / OU HOSPITALAR REALIZADO - PORANGATU	03	100.000
0157	MAJOR ARAUJO	ATENDIMENTO AMBULATORIAL E / OU HOSPITALAR REALIZADO - PETROLINA DE GOIAS	03	200.000
0158	MAJOR ARAUJO	ATENDIMENTO AMBULATORIAL E / OU HOSPITALAR REALIZADO - PARA FAZER AS DEMANDAS NA AREA DA SAÚDE DO MUNICÍPIO DE ITAPIRAPUÃ - ITAPIRAPUA	03	50.000
0161	MAJOR ARAUJO	ATENDIMENTO AMBULATORIAL E / OU HOSPITALAR REALIZADO - PARA FAZER FACE AS DEMANDAS NA AREA DA SAÚDE DE CAMPINORTE - CAMPINORTE	03	200.000
0162	MAJOR ARAUJO	ATENDIMENTO AMBULATORIAL E / OU HOSPITALAR REALIZADO - DESTINADA A AREA DA SAÚDE DA POPULAÇÃO DAQUELE MUNICÍPIO - NOVA AMERICA	03	200.000
0163	MAJOR ARAUJO	ATENDIMENTO AMBULATORIAL E / OU HOSPITALAR REALIZADO - DESTINADA AO HOSPITAL ARAÚJO JORGE. - Estado de Goiás	03	100.000
0166	MAJOR ARAUJO	EXAME DE DIAGNÓSTICO LABORATORIAL EM DOENÇAS E AGRAVOS REALIZADO. - PONTALINA	03	200.000
1003	MAJOR ARAUJO	ATENDIMENTO AMBULATORIAL E / OU HOSPITALAR REALIZADO - AMORINOPOLIS	03	100.000
1004	MAJOR ARAUJO	ATENDIMENTO AMBULATORIAL E / OU HOSPITALAR REALIZADO. CUSTEAR A SAÚDE DOS MUNICIPIOS DA CIDADE DE RIANAPOLIS - RIANAPOLIS	03	50.000
1005	MAJOR ARAUJO	ATENDIMENTO AMBULATORIAL E / OU HOSPITALAR REALIZADO - CUSTEAR A SAÚDE DA CIDADE DE DAMOLÂNDIA - DAMOLANDIA	03	50.000
1054	MAJOR ARAUJO	ATENDIMENTO AMBULATORIAL E / OU HOSPITALAR REALIZADO - DESTINADA A AJUDAR NO CUSTEIO DA SAÚDE. - CACHOEIRA DOURADA	03	50.000
0002	PAULO CEZAR	VEÍCULO (TIPO VAN) DESTINADO PARA A ÁREA DA SAÚDE - CACU	04	198.000
0003	PAULO CEZAR	VEÍCULO (ÔNIBUS) DESTINADO PARA A ÁREA DA SAÚDE - MONTES CLAROS DE GOIAS	04	300.000
0004	PAULO CEZAR	EQUIPAMENTO HOSPITALAR - APARELHO MAMOGRÁFICO - ACREUNA	04	210.000

AÇÃO:	PROJETOS E ATIVIDADES NA ÁREA DA SAÚDE DECORRENTES DE EMENDAS PARLAMENTARES IMPOSITIVAS				
CÓDIGO ORÇAMENTÁRIO:	2021 2850 10 302 1043 3.063	FONTE:	100	MODALIDADE DE APLICAÇÃO:	90
UNIDADE RESPONSÁVEL:	FUNDO ESTADUAL DE SAÚDE - FES				

Nº EMENDA	DEPUTADO AUTOR	OBJETO	GRUPO	VALOR
0005	PAULO CEZAR	CONSTRUÇÃO DO LABORATÓRIO DE ANÁLISES CLÍNICAS - NOVA IGUACU DE GOIAS	04	200.000
0007	PAULO CEZAR	VEÍCULO DESTINADO PARA A ÁREA DA SAÚDE - ITAJA	04	80.000
0008	PAULO CEZAR	EQUIPAMENTO HOSPITALAR - APARELHO MAMOGRÁFICO - QUIRINOPOLIS	04	130.000
0009	PAULO CEZAR	EQUIPAMENTO HOSPITALAR - APARELHO RAIO X - CAMPINACU	04	130.000
0010	PAULO CEZAR	EQUIPAMENTO HOSPITALAR - PIRANHAS	03	150.000
0011	PAULO CEZAR	VEÍCULO (VAN) DESTINADO PARA A ÁREA DA SAÚDE - CAIAPONIA	04	130.000
0012	PAULO CEZAR	VEÍCULO DESTINADO PARA A ÁREA DA SAÚDE - DOVERLANDIA	04	90.000
0013	PAULO CEZAR	VEÍCULO DESTINADO PARA A ÁREA DA SAÚDE - SAO MIGUEL DO ARAGUAIA	04	90.000
0014	PAULO CEZAR	VEÍCULO DESTINADO PARA A ÁREA DA SAÚDE - INACIOLANDIA	04	90.000
0015	PAULO CEZAR	EQUIPAMENTO HOSPITALAR - GOUVELANDIA	04	90.000
0016	PAULO CEZAR	EQUIPAMENTO HOSPITALAR - BOM JARDIM DE GOIAS	04	80.000
0017	PAULO CEZAR	EQUIPAMENTO HOSPITALAR - BRITANIA	04	80.000
0018	PAULO CEZAR	VEÍCULO DESTINADO PARA A ÁREA DA SAÚDE - FIRMINOPOLIS	04	120.000
0019	PAULO CEZAR	EQUIPAMENTO HOSPITALAR - MAURILANDIA	04	90.000
0020	PAULO CEZAR	EQUIPAMENTO HOSPITALAR - ARENOPOLIS	04	90.000
0021	PAULO CEZAR	EQUIPAMENTO HOSPITALAR - IPORA	04	100.000
0022	PAULO CEZAR	EQUIPAMENTO HOSPITALAR - NOVO BRASIL	04	90.000
0023	PAULO CEZAR	EQUIPAMENTO HOSPITALAR - SERRANOPOLIS	04	90.000
0024	PAULO CEZAR	EQUIPAMENTO HOSPITALAR - RUBIATABA	04	100.000
0025	PAULO CEZAR	EQUIPAMENTO HOSPITALAR - BALIZA	04	80.000
0026	PAULO CEZAR	EQUIPAMENTO HOSPITALAR - APARELHO DE MAMOGRAFIA - ITAPIRAPUA	04	110.000
0027	PAULO CEZAR	EQUIPAMENTO HOSPITALAR - ITAPURANGA	04	100.000
0028	PAULO CEZAR	EQUIPAMENTO HOSPITALAR - CACHOEIRA DOURADA	04	100.000
0029	PAULO CEZAR	VEÍCULO DESTINADO PARA A ÁREA DA SAÚDE - MONTIVIDIU DO NORTE	04	50.000
0030	PAULO CEZAR	VEÍCULO DESTINADO PARA A ÁREA DA SAÚDE - MOZARLANDIA	04	50.000
0031	PAULO CEZAR	VEÍCULO DESTINADO PARA A ÁREA DA SAÚDE - PEROLANDIA	04	50.000

AÇÃO:	PROJETOS E ATIVIDADES NA ÁREA DA SAÚDE DECORRENTES DE EMENDAS PARLAMENTARES IMPOSITIVAS				
CÓDIGO ORÇAMENTÁRIO:	2021 2850 10 302 1043 3.063	FONTE:	100	MODALIDADE DE APLICAÇÃO:	90
UNIDADE RESPONSÁVEL:	FUNDO ESTADUAL DE SAÚDE - FES				

Nº EMENDA	DEPUTADO AUTOR	OBJETO	GRUPO	VALOR
0033	PAULO CEZAR	EQUIPAMENTO HOSPITALAR - SANTO ANTONIO DO DESCOBERTO	04	100.000
0034	PAULO CEZAR	VEÍCULO DESTINADO PARA A ÁREA DA SAÚDE - PADRE BERNARDO	04	41.000
0035	PAULO CEZAR	VEÍCULO DESTINADO PARA A ÁREA DA SAÚDE - BURITI DE GOIAS	04	41.000
0036	PAULO CEZAR	VEÍCULO DESTINADO PARA A ÁREA DA SAÚDE - GOIATUBA	04	41.000
0037	PAULO CEZAR	VEÍCULO DESTINADO PARA A ÁREA DA SAÚDE - INDIARA	04	41.000
0038	PAULO CEZAR	VEÍCULO DESTINADO PARA A ÁREA DA SAÚDE - PALESTINA DE GOIAS	04	41.000
0039	PAULO CEZAR	VEÍCULO DESTINADO PARA ÁREA DA SAÚDE - VICENTINOPOLIS	04	41.000
0040	PAULO CEZAR	VEÍCULO DESTINADO PARA A ÁREA DA SAÚDE - PALMEIRAS DE GOIAS	04	41.000
0041	PAULO CEZAR	VEÍCULO DESTINADO PARA ÁREA DA SAÚDE - ITARUMA	04	41.000
0042	PAULO CEZAR	VEÍCULO DESTINADO PARA A ÁREA DA SAÚDE - CACHOEIRA ALTA	04	41.000
0043	PAULO CEZAR	VEÍCULO DESTINADO PARA A ÁREA DA SAÚDE - MINACU	04	41.000
0044	PAULO CEZAR	VEÍCULO DESTINADO PARA ÁREA DA SAÚDE - HEITORAI	04	41.000
0045	PAULO CEZAR	VEÍCULO DESTINADO PARA A ÁREA DA SAÚDE - SANTO ANTONIO DA BARRA	04	41.000
0046	PAULO CEZAR	VEÍCULO DESTINADO PARA A ÁREA DA SAÚDE - AMORINOPOLIS	04	41.000
0047	PAULO CEZAR	VEÍCULO (TIPO VAN) DESTINADO PARA A ÁREA DA SAÚDE - SANTA HELENA DE GOIAS	04	150.000
0048	PAULO CEZAR	EQUIPAMENTO HOSPITALAR - PARANAIGUARA	04	150.000
0049	PAULO CEZAR	EQUIPAMENTO HOSPITALAR - APARECIDA DE GOIANIA	04	100.000
0050	PAULO CEZAR	EQUIPAMENTO HOSPITALAR - JATAI	04	100.000
0051	PAULO CEZAR	EQUIPAMENTO HOSPITALAR - ARAGARCAS	04	90.000
0069	PAULO CEZAR	VEÍCULO DE 7 LUGARES DESTINADO PARA A ÁREA DA SAÚDE - ACREUNA	04	90.000
0188	PAULO CEZAR	VEÍCULO DESTINADO PARA ÁREA DA SAÚDE - APARECIDA DO RIO DOCE	04	40.000
0311	PAULO CEZAR	EQUIPAMENTO HOSPITALAR - SANTO ANTONIO DE GOIAS	04	100.000
0884	PAULO CEZAR	VEÍCULO DE 7 LUGARES DESTINADO PARA A ÁREA DA SAUDE - CAMPINORTE	04	40.000
0177	PAULO TRABALHO	EQUIPAMENTO PARA A SAÚDE - DIVINOPOLIS DE GOIAS	04	60.000
0178	PAULO TRABALHO	VEÍCULO TIPO VAN DESTINADO À SAÚDE - DIVINOPOLIS DE GOIAS	04	160.000
0197	PAULO TRABALHO	AQUISIÇÃO DE AMBULÂNCIA - POSSE	04	60.000

AÇÃO:	PROJETOS E ATIVIDADES NA ÁREA DA SAÚDE DECORRENTES DE EMENDAS PARLAMENTARES IMPOSITIVAS				
CÓDIGO ORÇAMENTÁRIO:	2021 2850 10 302 1043 3.063	FONTE:	100	MODALIDADE DE APLICAÇÃO:	90
UNIDADE RESPONSÁVEL:	FUNDO ESTADUAL DE SAÚDE - FES				

Nº EMENDA	DEPUTADO AUTOR	OBJETO	GRUPO	VALOR
0201	PAULO TRABALHO	ACADEMIA DA SAÚDE AO AR LIVRE - POSSE	04	40.000
0208	PAULO TRABALHO	ACADEMIA DA SAÚDE AO AR LIVRE - PARAUNA	04	40.000
0259	PAULO TRABALHO	VEÍCULO TIPO VAN DESTINADO À SAÚDE - IACIARA	04	160.000
0261	PAULO TRABALHO	VEÍCULO TIPO VAN DESTINADO À SAÚDE - FLORES DE GOIAS	04	160.000
0262	PAULO TRABALHO	ACADEMIA DA SAÚDE AO AR LIVRE - FLORES DE GOIAS	04	40.000
0264	PAULO TRABALHO	AQUISIÇÃO DE AMBULÂNCIA - NOVA ROMA	04	60.000
0269	PAULO TRABALHO	AQUISIÇÃO DE AMBULÂNCIA - PIRENOPOLIS	04	160.000
0270	PAULO TRABALHO	VEÍCULO TIPO VAN DESTINADO À SAÚDE - CAVALCANTE	04	170.000
0271	PAULO TRABALHO	AQUISIÇÃO DE AMBULÂNCIA - TERESINA DE GOIAS	04	60.000
0272	PAULO TRABALHO	ACADEMIA DA SAÚDE AO AR LIVRE - MAMBAI	04	40.000
0275	PAULO TRABALHO	VEÍCULO DESTINADO À SAÚDE - MAMBAI	04	50.000
0276	PAULO TRABALHO	VEÍCULO DESTINADO À SAÚDE. - CERES	04	50.000
0278	PAULO TRABALHO	AQUISIÇÃO DE AMBULÂNCIA - SAO JOAO D'ALIANCA	04	160.000
0280	PAULO TRABALHO	AQUISIÇÃO DE AMBULÂNCIA - JUSSARA	04	170.000
0282	PAULO TRABALHO	ACADEMIA DA SAÚDE AO AR LIVRE - SAO DOMINGOS	04	40.000
0284	PAULO TRABALHO	ACADEMIA DA SAÚDE AO AR LIVRE. - SAO DOMINGOS	04	40.000
0289	PAULO TRABALHO	VEÍCULO PARA A SAÚDE - URUACU	04	150.000
0292	PAULO TRABALHO	ACADEMIA DE SAÚDE AO AR LIVRE - MATRINCHA	04	40.000
0294	PAULO TRABALHO	ACADEMIA DA SAÚDE AO AR LIVRE - NOVA AMERICA	04	50.000
0313	PAULO TRABALHO	AQUISIÇÃO DE VEÍCULO UTILITÁRIO TIPO AMBULÂNCIA - ARAGARCAS	04	60.000
0314	PAULO TRABALHO	ACADEMIA DA SAÚDE AO AR LIVRE - MINEIROS	04	40.000
0315	PAULO TRABALHO	ACADEMIA DA SAÚDE AO AR LIVRE - VILA BOA	04	40.000
0318	PAULO TRABALHO	ACADEMIA DA SAÚDE AO AR LIVRE - GOIANESIA	04	40.000
0319	PAULO TRABALHO	ACADEMIA DA SAÚDE AO AR LIVRE - IPAMERI	04	40.000
0320	PAULO TRABALHO	ACADEMIA DA SAÚDE AO AR LIVRE - PLANALTINA	04	40.000
0344	PAULO TRABALHO	VEÍCULO PARA A SAÚDE - VILA PROPICIO	04	50.000

AÇÃO:	PROJETOS E ATIVIDADES NA ÁREA DA SAÚDE DECORRENTES DE EMENDAS PARLAMENTARES IMPOSITIVAS				
CÓDIGO ORÇAMENTÁRIO:	2021 2850 10 302 1043 3.063	FONTE:	100	MODALIDADE DE APLICAÇÃO:	90
UNIDADE RESPONSÁVEL:	FUNDO ESTADUAL DE SAÚDE - FES				

Nº EMENDA	DEPUTADO AUTOR	OBJETO	GRUPO	VALOR
0345	PAULO TRABALHO	ACADEMIA DA SAÚDE AO AR LIVRE - COLINAS DO SUL	04	40.000
0351	PAULO TRABALHO	VEÍCULO DESTINADO À SAÚDE - JOVIANIA	04	60.000
0927	PAULO TRABALHO	Aquisição Veiculo para área da saúde de Acreúna - ACREUNA	04	60.000
0929	PAULO TRABALHO	VEÍCULO PARA A SAUDE - PALMEIRAS DE GOIAS	04	40.000
0930	PAULO TRABALHO	CUSTEIO NA AREA DA SAÚDE - SILVANIA	03	15.000
2027	PAULO TRABALHO	ACADEMIA DA SAÚDE AO AR LIVRE - BURITINOPOLIS	04	40.000
2030	PAULO TRABALHO	VEICULO TIPO VAN DESTINADO A SAÚDE - DAMIANOPOLIS	04	160.000
2045	PAULO TRABALHO	ACADEMIA DA SAÚDE AR LIVRE - AMERICANO DO BRASIL	04	40.000
1553	RAFAEL GOUVEIA	Aquisição de equipamento para UInidade Hospitalar - MAURILANDIA	04	100.000
1555	RAFAEL GOUVEIA	UNIDADE ASSISTENCIAL DE SAÚDE CONSTRUÍDA E / OU ESTRUTURADA - BOM JESUS DE GOIAS	04	100.000
1558	RAFAEL GOUVEIA	Aquisição de Veículo para a Secretaria Municipal de Saúde - INDIARA	03	50.000
1559	RAFAEL GOUVEIA	Aquisição de equipamento para unidade hospitalar - SAO MIGUEL DO ARAGUAIA	04	150.000
1561	RAFAEL GOUVEIA	PACIENTE ATENDIDO NOS SERVIÇOS DE SAÚDE DE MÉDIA E ALTA COMPLEXIDADE - SENADOR CANEDO	03	1.000.000
1562	RAFAEL GOUVEIA	UNIDADE ASSISTENCIAL DE SAÚDE CONSTRUÍDA E / OU ESTRUTURADA - CALDAS NOVAS	04	783.000
1564	RAFAEL GOUVEIA	UNIDADE ASSISTENCIAL DE SAÚDE REFORMADA E / OU AMPLIADA - MONTIVIDIU	04	500.000
1565	RAFAEL GOUVEIA	Aquisição de Veículo Automotor para o Município - VAN PARA TRANSPORTE DE PACIENTES - URUANA	04	150.000
1566	RAFAEL GOUVEIA	Compra de equipamento para Unidade de saúde - JATAI	04	50.000
1567	RAFAEL GOUVEIA	Compra de equipamento para Unidade saúde municipal - MOZARLANDIA	04	50.000
1568	RAFAEL GOUVEIA	Compra de equipamento para Unidade Saúde do Municipal - ITAGUARU	04	50.000
1570	RAFAEL GOUVEIA	Aquisição de veículo para transporte - HEITORAI	04	100.000
1571	RAFAEL GOUVEIA	Aquisição de veículo - NIQUELANDIA	04	50.000
1572	RAFAEL GOUVEIA	Aquisição de veículos para transporte de pacientes do Município de Niquelândia - SAO LUIS DE MONTES BELOS	04	150.000
1574	RAFAEL GOUVEIA	Reforma academia municipal - ITAGUARI	04	50.000
1638	RAFAEL GOUVEIA	Compra de veículo para a saúde básica daquele município - ARAGARCAS	04	50.000
1592	RUBENS MARQUES	AMBULÂNCIA ADQUIRIDA - COM ESPECIFICAÇÕES DE UTI MÓVEL - ABADIA DE GOIAS	04	150.000
1640	RUBENS MARQUES	CUSTEIO - SAUDE PÚBLICA MUNICIPAL - ADELANDIA	03	140.000

AÇÃO:	PROJETOS E ATIVIDADES NA ÁREA DA SAÚDE DECORRENTES DE EMENDAS PARLAMENTARES IMPOSITIVAS				
CÓDIGO ORÇAMENTÁRIO:	2021 2850 10 302 1043 3.063	FONTE:	100	MODALIDADE DE APLICAÇÃO:	90
UNIDADE RESPONSÁVEL:	FUNDO ESTADUAL DE SAÚDE - FES				

Nº EMENDA	DEPUTADO AUTOR	OBJETO	GRUPO	VALOR
1648	RUBENS MARQUES	AMBULÂNCIA ADQUIRIDA - AQUISIÇÃO PARA ATENDER O DISTRITO DE BOA VISTA - ANICUNS	04	80.000
1651	RUBENS MARQUES	CUSTEIO - SAUDE PUBLICA MUNICIPAL - ANICUNS	03	240.000
1657	RUBENS MARQUES	CUSTEIO- SAÚDE PÚBLICA MUNICIPAL - ARAGARCAS	03	100.000
1661	RUBENS MARQUES	EQUIPAMENTO - AQUISIÇÃO DE EQUIPAMENTO HOSPITALAR - BALIZA	04	120.000
1663	RUBENS MARQUES	CUSTEIO DA SAÚDE PÚBLICA - RIO QUENTE	03	150.000
1665	RUBENS MARQUES	Cobertura Piscina - CONSTRUÇÃO DE COBERTURA - Piscina da Saúde pública - BURITI DE GOIAS	04	50.000
1673	RUBENS MARQUES	CUSTEIO - CUSTEIO DA SAÚDE PÚBLICA - PIRES DO RIO	03	50.000
1677	RUBENS MARQUES	CUSTEIO - CUSTEIO DA SAÚDE PÚBLICA - SANTA BARBARA DE GOIAS	03	350.000
1684	RUBENS MARQUES	UNIDADE ASSISTENCIAL DE SAÚDE REFORMADA E / OU AMPLIADA - REESTRUTURAÇÃO DAS UNIDADE DE ASSISTÊNCIA A SAÚDE PÚBLICA - CRIXAS	03	200.000
1686	RUBENS MARQUES	CUSTEIO - ATENDER A SAÚDE PÚBLICA MUNICIPAL - CRIXAS	03	65.000
1690	RUBENS MARQUES	CUSTEIO - ATENDER A SAÚDE PÚBLICA MUNICIPAL - DOVERLANDIA	03	100.000
1692	RUBENS MARQUES	CUSTEIO - ATENDER A SAÚDE PÚBLICA MUNICIPAL - EDEALINA	03	100.000
1705	RUBENS MARQUES	CUSTEIO - ATENDER A SAÚDE PÚBLICA MUNICIPAL - GOIATUBA	03	70.000
1709	RUBENS MARQUES	Equipamento - AQUISIÇÃO DE EQUIPAMENTOS PARA SAÚDE PÚBLICA MUNICIPAL - HIDROLINA	04	70.000
1725	RUBENS MARQUES	CUSTEIO - ATENDER A SAÚDE PÚBLICA MUNICIPAL - CERES	03	200.000
1732	RUBENS MARQUES	UNIDADE ASSISTENCIAL DE SAÚDE REFORMADA E / OU AMPLIADA - REFORMA E AMPLIAÇAO DO CENTRO CIRURGICO HOSPITALAR - IVOLANDIA	04	100.000
1734	RUBENS MARQUES	AQUISIÇÃO DE EQUIPAMENTOS PARA A SAÚDE PÚBLICA MUNICIPAL - IPORA	04	70.000
1738	RUBENS MARQUES	Equipamento - AQUISIÇÃO PARA ATENDER DEMANDA DO MUNICÍPIO - SANTA CRUZ DE GOIAS	04	150.000
1739	RUBENS MARQUES	CUSTEIO - ATENDER A SAÚDE PÚBLICA MUNICIPAL - SANTA CRUZ DE GOIAS	03	150.000
1740	RUBENS MARQUES	CUSTEIO - ATENDER A SAÚDE PÚBLICA MUNICIPAL - PALMELO	03	100.000
1743	RUBENS MARQUES	CUSTEIO - ATENDER A SAÚDE PÚBLICA MUNICIPAL - SENADOR CANEDO	03	50.000
1747	RUBENS MARQUES	CUSTEIO/MATERIAL ELETRICO - AQUISIÇÃO DE MATERIAL ELÉTRICO PARA SEC. MUNICIPAL DE SAÚDE - NAZARIO	04	30.000
1751	RUBENS MARQUES	CUSTEIO GERAL - ATENDER A SAÚDE PÚBLICA MUNICIPAL - NAZARIO	03	240.000
1757	RUBENS MARQUES	Equipamentos - AQUISIÇÃO PARA ATENDER A DEMANDA DA SEC. MUNICIPAL DE SAÚDE - PIRACANJUBA	04	50.000

AÇÃO:	PROJETOS E ATIVIDADES NA ÁREA DA SAÚDE DECORRENTES DE EMENDAS PARLAMENTARES IMPOSITIVAS				
CÓDIGO ORÇAMENTÁRIO:	2021 2850 10 302 1043 3.063	FONTE:	100	MODALIDADE DE APLICAÇÃO:	90
UNIDADE RESPONSÁVEL:	FUNDO ESTADUAL DE SAÚDE - FES				

Nº EMENDA	DEPUTADO AUTOR	OBJETO	GRUPO	VALOR
1759	RUBENS MARQUES	CUSTEIO - AUXILIAR O GRUPO TERAPÊUTICO GOIÁS SEM DROGAS - SENADOR CANEDO	03	25.000
1347	TALLES BARRETO	EQUIPAMENTOS/MOBILIÁRIO PARA SAÚDE PARA CONCLUSÃO DO LABORATÓRIO MUNICIPAL - NEROPOLIS	03	300.000
1350	TALLES BARRETO	AMBULÂNCIA ADQUIRIDA - RIANAPOLIS	04	170.000
1351	TALLES BARRETO	AMBULÂNCIA ADQUIRIDA - PILAR DE GOIAS	03	150.000
1352	TALLES BARRETO	AMBULÂNCIA ADQUIRIDA - SANTA ISABEL	04	100.000
1354	TALLES BARRETO	AMBULÂNCIA ADQUIRIDA - NOVA CRIXAS	04	60.000
1358	TALLES BARRETO	VAN PARA ATENDIMENTO DA SAÚDE - HIDROLINA	04	150.000
1359	TALLES BARRETO	VAN PARA ATENDIMENTO DA SAÚDE - CERES	04	180.000
1360	TALLES BARRETO	VAN PARA ATENDIMENTO DA SAÚDE - CAMPINORTE	04	150.000
1361	TALLES BARRETO	VEÍCULO PARA A SAÚDE - BRITANIA	04	50.000
1701	TALLES BARRETO	AMBULÂNCIA ADQUIRIDA - VAN - COLINAS DO SUL	04	100.000
1706	TALLES BARRETO	REFORMA DE HOSPITAL - HMDHS (HOSPITAL MUNICIPAL DR. HENRIQUE SANTILLO) - GOIATUBA	04	100.000
1711	TALLES BARRETO	AMBULÂNCIA ADQUIRIDA - GUARANI DE GOIAS	04	50.000
1715	TALLES BARRETO	VEICULO PARA SAUDE - VAN - ACREUNA	04	80.000
1721	TALLES BARRETO	VEICULO PARA SAÚDE - VAN - HEITORAI	04	150.000
1724	TALLES BARRETO	VEICULO PARA SAÚDE - MINI VAN - PETROLINA DE GOIAS	04	100.000
1736	TALLES BARRETO	VEICULO PARA SAUDE - URUANA	04	170.000
1882	TALLES BARRETO	EQUIPAMENTOS/MOBILIÁRIO - URUANA	04	80.000
1885	TALLES BARRETO	VEICULO PARA SAÚDE - CALDAS NOVAS	04	50.000
1887	TALLES BARRETO	VEICULO PARA SAUDE - INDIARA	04	70.000
1891	TALLES BARRETO	VEICULO PARA SAÚDE - JUSSARA	04	50.000
1992	TALLES BARRETO	MEDICAMENTO PARA PROGRAMAS ESTRATÉGICOS POR MEIO DE PLANOS DE CONTINGÊNCIAS ADQUIRIDO - ITAGUARI	03	160.000
1994	TALLES BARRETO	AMBULÂNCIA ADQUIRIDA - JOVIANIA	04	100.000
1996	TALLES BARRETO	AMBULÂNCIA ADQUIRIDA - SAO SIMAO	04	100.000
1997	TALLES BARRETO	AMBULÂNCIA ADQUIRIDA - MORRINHOS	04	150.000

AÇÃO:	PROJETOS E ATIVIDADES NA ÁREA DA SAÚDE DECORRENTES DE EMENDAS PARLAMENTARES IMPOSITIVAS				
CÓDIGO ORÇAMENTÁRIO:	2021 2850 10 302 1043 3.063	FONTE:	100	MODALIDADE DE APLICAÇÃO:	90
UNIDADE RESPONSÁVEL:	FUNDO ESTADUAL DE SAÚDE - FES				

Nº EMENDA	DEPUTADO AUTOR	OBJETO	GRUPO	VALOR
1998	TALLES BARRETO	AMBULÂNCIA ADQUIRIDA - RIALMA	04	80.000
1598	THIAGO ALBERNAZ	UNIDADE ASSISTENCIAL DE SAÚDE CONSTRUÍDA E / OU ESTRUTURADA - POSTO DE SAÚDE NO BAIRRO AMARELO - ABADIANIA	04	100.000
1609	THIAGO ALBERNAZ	AMBULÂNCIA ADQUIRIDA - AURILANDIA	04	85.000
1613	THIAGO ALBERNAZ	CUSTEIO PARA DEMANDAS DA SAÚDE - CACHOEIRA ALTA	03	50.000
1615	THIAGO ALBERNAZ	CUSTEIO PARA SAÚDE - CACU	03	100.000
1633	THIAGO ALBERNAZ	VEÍCULO ADQUIRIDO - FAZENDA NOVA	04	65.000
1641	THIAGO ALBERNAZ	CUSTEIO PARA SAÚDE - MUNDO NOVO	03	150.000
1642	THIAGO ALBERNAZ	AMBULÂNCIA ADQUIRIDA - NAZARIO	04	70.000
1643	THIAGO ALBERNAZ	UNIDADE ASSISTENCIAL DE SAÚDE REFORMADA E / OU AMPLIADA - REFORMA E AMPLIAÇÃO DO CENTRO DE SAÚDE MNICIPAL E UNIDADE BÁSICA DE SAÚDE ALTAMIRA DOS SANTOS PEREIRA - NOVA GLORIA	04	150.000
1645	THIAGO ALBERNAZ	ESPAÇO ESPORTIVO CONSTRUÍDO - ACADEMIA AO AR LIVRE - RUBIATABA	04	50.000
1649	THIAGO ALBERNAZ	VEÍCULO ADQUIRIDO - RUBIATABA	04	70.000
1667	THIAGO ALBERNAZ	VEÍCULO ADQUIRIDO - TUVERLANDIA	04	70.000
1672	THIAGO ALBERNAZ	ATENDIMENTO HOSPITALAR REALIZADO - CONSTRUÇÃO DE CENTRO CIRÚRGICO NO HOSPITAL MUNICIPAL - CORUMBAIBA	04	150.000
1675	THIAGO ALBERNAZ	VEÍCULO ADQUIRIDO - ITAGUARU	04	45.000
1683	THIAGO ALBERNAZ	AQUISIÇÃO DE ACADEMIA AO AR LIVRE PARA DISTRITO DE SÃO JOSÉ DO BANDEIRANTE - NOVA CRIXAS	04	40.000
1685	THIAGO ALBERNAZ	ATENDIMENTO HOSPITALAR REALIZADO - EQUIPAMENTOS HOSPITALARES - PARANAIGUARA	04	80.000
1696	THIAGO ALBERNAZ	VEÍCULO ADQUIRIDO - GUARANI DE GOIAS	04	40.000
1712	THIAGO ALBERNAZ	AMBULÂNCIA ADQUIRIDA - MORRINHOS	04	70.000
1714	THIAGO ALBERNAZ	APARELHO DE ULTRASSONOGRAFIA - TEREZOPOLIS DE GOIAS	04	80.000
1723	THIAGO ALBERNAZ	VEÍCULO ADQUIRIDO - AGUA LIMPA	04	70.000
1744	THIAGO ALBERNAZ	CUSTEIO PARA ÁREA DA SAÚDE - SAO SIMAO	03	50.000
0590	TIÃO CAROÇO	AQUISIÇÃO DE 03 (TRÊS) VEÍCULOS PARA ÁREA DA SAÚDE - BONFINOPOLIS	04	200.000
0592	TIÃO CAROÇO	AQUISIÇÃO DE AMBULÂNCIA - IACIARA	04	100.000

AÇÃO:	PROJETOS E ATIVIDADES NA ÁREA DA SAÚDE DECORRENTES DE EMENDAS PARLAMENTARES IMPOSITIVAS				
CÓDIGO ORÇAMENTÁRIO:	2021 2850 10 302 1043 3.063	FONTE:	100	MODALIDADE DE APLICAÇÃO:	90
UNIDADE RESPONSÁVEL:	FUNDO ESTADUAL DE SAÚDE - FES				

Nº EMENDA	DEPUTADO AUTOR	OBJETO	GRUPO	VALOR
0598	TIÃO CAROÇO	RECURSO DE CUSTEIO PARA ÁREA DA SAÚDE - ALTO PARAISO DE GOIAS	03	200.000
0612	TIÃO CAROÇO	AQUISIÇÃO DE VEÍCULO PARA ÁREA DA SAÚDE - FLORES DE GOIAS	04	70.000
0657	TIÃO CAROÇO	AQUISIÇÃO DE AMBULÂNCIA - CALDAZINHA	04	200.000
0659	TIÃO CAROÇO	RECURSO DE CUSTEIO PARA ÁREA DA SAÚDE - OURO VERDE DE GOIAS	03	250.000
0663	TIÃO CAROÇO	AQUISIÇÃO DE AMBULÂNCIA - NIQUELANDIA	04	60.000
0664	TIÃO CAROÇO	AQUISIÇÃO DE UMA VAN - SANTA CRUZ DE GOIAS	04	200.000
0667	TIÃO CAROÇO	REFORMA DO POSTO DE SAÚDE DO SETOR AEROPORTO - SAO DOMINGOS	04	200.000
0705	TIÃO CAROÇO	RECURSO DE CUSTEIO PARA ÁREA DA SAÚDE - CAVALCANTE	03	60.000
0706	TIÃO CAROÇO	CONSTRUÇÃO/REFORMA DO HOSPITAL MUNICIPAL - FLORES DE GOIAS	04	500.000
0708	TIÃO CAROÇO	AQUISIÇÃO DE AMBULÂNCIA - FORMOSA	04	70.000
0710	TIÃO CAROÇO	REFORMA DO HOSPITAL MUNICIPAL - MONTE ALEGRE DE GOIAS	04	200.000
1610	TIÃO CAROÇO	AQUISIÇÃO DE AMBULÂNCIA - FORMOSA	04	70.000
1612	TIÃO CAROÇO	AQUISIÇÃO DE AMBULÂNCIA - FORMOSA	04	70.000
1901	TIÃO CAROÇO	REFORMA DO POSTO DE SAÚDE DO SETOR AEROPORTO - SAO DOMINGOS	04	50.000
2139	TIÃO CAROÇO	DESTINAÇÃO DE RECURSOS PARA CONSTRUÇÃO DE UMA QUADRA POLIESPORTIVA PARA ATENDER PACIENTES EM FISIOTERAPIA DO HOSPITAL DAS CLÍNICAS DA UFG - GOIÂNIA	04	100.000
2140	TIÃO CAROÇO	DESTINAÇÃO DE RECURSOS DE REFORMA/AMPLIAÇÃO DO MUSEU DA FACULADADE DE MEDICINA DO HOSPITAL DAS CLÍNICAS DA UFG - GOIÂNIA	04	200.000
2141	TIÃO CAROÇO	DESTINAÇÃO DE RECURSOS DE REFORMA DO HOSPITAL MUNICIPAL DE CAVALCANTE-GO - CAVALCANTE	04	100.000
0677	VINÍCIUS CIRQUEIRA	Custeio para o Hospital Espírita Eurípedes Barsanulfo - Casa de Eurípedes - CNPJ: 01.269.083/0001-81 - GOIANIA	03	50.000
0680	VINÍCIUS CIRQUEIRA	Custeio para Fundação Banco de Olhos de Goiás, CNPJ: 02.600.740/0001-94 - GOIANIA	03	50.000
0682	VINÍCIUS CIRQUEIRA	Custeio para Secretaria Municipal da Saúde - JARAGUA	03	500.000
0687	VINÍCIUS CIRQUEIRA	Custeio para Secretaria Municipal da Saúde - LUZIANIA	03	1.500.000
0697	VINÍCIUS CIRQUEIRA	AQUISIÇÃO DE EQUIPAMENTOS PARA O CORPO DE BOMBEIRO MILITAR DO ESTADO DE GOIÁS - Estado de Goiás	04	150.000

AÇÃO:	PROJETOS E ATIVIDADES NA ÁREA DA SAÚDE DECORRENTES DE EMENDAS PARLAMENTARES IMPOSITIVAS				
CÓDIGO ORÇAMENTÁRIO:	2021 2850 10 302 1043 3.063	FONTE:	100	MODALIDADE DE APLICAÇÃO:	90
UNIDADE RESPONSÁVEL:	FUNDO ESTADUAL DE SAÚDE - FES				

Nº EMENDA	DEPUTADO AUTOR	OBJETO	GRUPO	VALOR
0698	VINÍCIUS CIRQUEIRA	AQUISIÇÃO DE AMBULÂNCIA - BONOPOLIS	04	64.000
1010	VINÍCIUS CIRQUEIRA	Custeio para as despesas da Fundação de Apoio ao Hospital das Cínicas da Universidade Federal de Goiás - FUNDAHC, CNPJ: 02.918.347/0001-43 - GOIANIA	03	300.000
0600	VIRMONDES CRUVINEL FILHO	Aquisição de equipamentos hospitalares para ampliação de exames e diagnósticos - ALTO HORIZONTE	04	150.000
0608	VIRMONDES CRUVINEL FILHO	AQUISIÇÃO DE APARELHO DE RAIO X PARA EXAMES E DIAGNÓSTICOS - ITAPIRAPUA	04	300.000
0760	VIRMONDES CRUVINEL FILHO	AQUISIÇÃO DE EQUIPAMENTO DE RAIO PARA EXAMES E DIAGNÓSTICOS - MORRO AGUDO DE GOIAS	04	150.000
0761	VIRMONDES CRUVINEL FILHO	CUSTEIO DE UNIDADE HOSPITALAR - MORRO AGUDO DE GOIAS	03	50.000
0763	VIRMONDES CRUVINEL FILHO	AQUISIÇÃO DE AMBULÂNCIA - MOSSAMEDES	04	300.000
0766	VIRMONDES CRUVINEL FILHO	REFORMA GERAL DO PSF DO MUNICÍPIO - NOVO BRASIL	04	150.000
0770	VIRMONDES CRUVINEL FILHO	AQUISIÇÃO DE AMBULÂNCIA - CIDADE DE GOIAS	04	75.000
0771	VIRMONDES CRUVINEL FILHO	CUSTEIO DO HOSPITAL 24 HORAS DO MUNICÍPIO - URUTAI	03	200.000
0772	VIRMONDES CRUVINEL FILHO	CUSTEIO NA ÁREA DA SAÚDE - PLANALTINA	03	120.000
0773	VIRMONDES CRUVINEL FILHO	REFORMA E AMPLIAÇÃO DO PSF DO MUNICÍPIO - SAO DOMINGOS	04	100.000
0934	VIRMONDES CRUVINEL FILHO	CUSTEIO DE UNIDADE HOSPITALAR - MONTES CLAROS DE GOIAS	03	80.000
1193	VIRMONDES CRUVINEL FILHO	AQUISIÇÃO DE EQUIPAMENTO HOSPITALAR -PARA O HOSPITAL ESTADUAL DE DOENÇAS TROPICAIS DR. ANUAR AUAD - HDT - GOIANIA	04	200.000
1223	VIRMONDES CRUVINEL FILHO	AQUISIÇÃO DE AMBULÂNCIA - ITAUCU	04	75.000
1225	VIRMONDES CRUVINEL FILHO	Castramóvel - GOIANIA	04	152.000
0780	WAGNER NETO	RECURSO DESTINADO AO FUNDO MUNICIPAL DE SAÚDE DO MUNICÍPIO - SAO PATRICIO	03	100.000
0848	WAGNER NETO	AQUISIÇÃO DE VEÍCULO TIPO VAN - GOIANAPOLIS	04	150.000
0853	WAGNER NETO	AQUISIÇÃO DE VEÍCULO - PADRE BERNARDO	04	60.000
0937	WAGNER NETO	AQUISIÇÃO DE VEÍCULO - AMBULÂNCIA - FAINA	04	70.000
0952	WAGNER NETO	AQUISIÇÃO DE VEÍCULO - MICROÔNIBUS - ITAGUARU	04	250.000
1077	WAGNER NETO	AQUISIÇÃO DE VEÍCULO - NIQUELANDIA	04	60.000
1528	WAGNER NETO	AMBULÂNCIA ADQUIRIDA - QUIRINOPOLIS	04	70.000
1532	WAGNER NETO	CUSTEIO SAÚDE - PIRANHAS	03	50.000
1537	WAGNER NETO	CUSTEIO SAÚDE - HOSPITAL SANTA CASA DO POVO - ITAPURANGA	03	100.000

AÇÃO:	PROJETOS E ATIVIDADES NA ÁREA DA SAÚDE DECORRENTES DE EMENDAS PARLAMENTARES IMPOSITIVAS				
CÓDIGO ORÇAMENTÁRIO:	2021 2850 10 302 1043 3.063	FONTE:	100	MODALIDADE DE APLICAÇÃO:	90
UNIDADE RESPONSÁVEL:	FUNDO ESTADUAL DE SAÚDE - FES				

Nº EMENDA	DEPUTADO AUTOR	OBJETO	GRUPO	VALOR
1538	WAGNER NETO	AQUISIÇÃO DE VEÍCULO PARA ATENDER O DISTRITO DE VILA SÃO JOSÉ - ITAPURANGA	04	60.000
1539	WAGNER NETO	CUSTEIO SAÚDE - ITAPURANGA	03	100.000
1554	WAGNER NETO	UNIDADE HOSPITALAR REFORMADA/AMPLIADA - FAINA	04	100.000
1557	WAGNER NETO	UNIDADE HOSPITALAR REFORMADA/AMPLIADA - NOVA CRIXAS	04	100.000
1560	WAGNER NETO	UNIDADE HOSPITALAR REFORMADA/AMPLIADA - MORRO AGUDO DE GOIAS	04	100.000
1563	WAGNER NETO	AQUSIÇÃO DE EQUIPAMENTOS HOSPITALARES - MORRO AGUDO DE GOIAS	04	80.000
1768	WAGNER NETO	CUSTEIO SAÚDE - GUARAITA	03	200.000
1770	WAGNER NETO	CUSTEIO SAÚDE - URUANA	03	250.000
1875	WAGNER NETO	CUSTEIO SAÚDE - CALDAZINHA	03	100.000
1904	WAGNER NETO	AQUISIÇÃO DE VEÍCULO TIPO VAN - FIRMINOPOLIS	04	150.000
1908	WAGNER NETO	AQUISIÇÃO DE EQUIPAMENTO HOSPITALAR - MOZARLANDIA	04	70.000
1931	WAGNER NETO	CUSTEIO SAÚDE - RUBIATABA	03	200.000
1949	WAGNER NETO	CUSTEIO SAÚDE - MORRINHOS	03	50.000
2012	WAGNER NETO	AQUISIÇÃO DE AMBULÂNCIA - CRIXAS	04	100.000
2014	WAGNER NETO	CUSTEIO SAUDE - CRIXAS	03	50.000
2028	WAGNER NETO	AQUISIÇÃO DE CADEIRAS DE RODAS E CADEIRA DE BANHO - CARMO DO RIO VERDE	04	10.000
2034	WAGNER NETO	AQUISIÇÃO DE VEÍCULO PARA O LAR SÃO VICENTE DE PAULO/FUNERÁRIA RAIO DE LUZ - ITAPURANGA	04	70.000
2038	WAGNER NETO	CUSTEIO SAÚDE - GOIANAPOLIS	03	126.000
0547	WILDE CAMBÃO	UNIDADE ASSISTENCIAL DE SAÚDE REFORMADA E / OU AMPLIADA - GOIANIA	04	20.000
0741	WILDE CAMBÃO	UNIDADE ASSISTENCIAL DE SAÚDE CONSTRUÍDA E / OU ESTRUTURADA - GOIANIA	04	20.000
0747	WILDE CAMBÃO	UNIDADE DE SAÚDE MANTIDA - CRISTALINA	03	400.000
0748	WILDE CAMBÃO	AMBULÂNCIA ADQUIRIDA - FORMOSA	04	60.000
0860	WILDE CAMBÃO	VEÍCULO RESGATE PRÉ-HOSPITALAR ADQUIRIDO - LUZIANIA	04	300.000
0867	WILDE CAMBÃO	UNIDADE ASSISTENCIAL DE SAÚDE CONSTRUÍDA E / OU ESTRUTURADA - NOVO GAMA	04	1.000.000
0897	WILDE CAMBÃO	VEÍCULO ADQUIRIDO - VAN - SANTO ANTONIO DO DESCOBERTO	04	180.000
0898	WILDE CAMBÃO	UNIDADE ASSISTENCIAL DE SAÚDE CONSTRUÍDA E / OU ESTRUTURADA - SANTO ANTONIO DO DESCOBERTO	04	120.000

AÇÃO:	PROJETOS E ATIVIDADES NA ÁREA DA SAÚDE DECORRENTES DE EMENDAS PARLAMENTARES IMPOSITIVAS				
CÓDIGO ORÇAMENTÁRIO:	2021 2850 10 302 1043 3.063	FONTE:	100	MODALIDADE DE APLICAÇÃO:	90
UNIDADE RESPONSÁVEL:	FUNDO ESTADUAL DE SAÚDE - FES				

Nº EMENDA	DEPUTADO AUTOR	OBJETO	GRUPO	VALOR
0899	WILDE CAMBÃO	AMBULÂNCIA ADQUIRIDA - SANTO ANTONIO DO DESCOBERTO	04	300.000
0902	WILDE CAMBÃO	UNIDADE ASSISTENCIAL DE SAÚDE CONSTRUÍDA E / OU ESTRUTURADA (MAMÓGRAFO ADQUIRIDO) - VALPARAISO DE GOIAS	04	370.000
0903	WILDE CAMBÃO	UNIDADE ASSISTENCIAL DE SAÚDE CONSTRUÍDA E / OU ESTRUTURADA (ULTRASSOM ADQUIRIDO) - VALPARAISO DE GOIAS	04	130.000
1468	WILDE CAMBÃO	UNIDADE DE SAÚDE MANTIDA - VALPARAISO DE GOIAS	04	300.000
1746	ZÉ CARAPÔ	Van para transporte de pacientes - ACREUNA	04	100.000
1748	ZÉ CARAPÔ	UNIDADE ASSISTENCIAL DE SAÚDE REFORMADA E / OU AMPLIADA - ARAGARCAS	04	150.000
1750	ZÉ CARAPÔ	AMBULÂNCIA ADQUIRIDA - ARENOPOLIS	04	200.000
1754	ZÉ CARAPÔ	EXAME DE DIAGNÓSTICO LABORATORIAL EM DOENÇAS E AGRAVOS REALIZADO - BOM JARDIM DE GOIAS	04	200.000
1755	ZÉ CARAPÔ	AMBULÂNCIA ADQUIRIDA - CACHOEIRA ALTA	04	250.000
1756	ZÉ CARAPÔ	MEDICAMENTOS/ EXAMES DE IMAGEM (TOMOGRAFIA, RESSONÂNCIA MAGNÉTICA E ENDOSCOPIA) E MATERIAL MÉDICO HOSPITALAR - CACU	04	200.000
1763	ZÉ CARAPÔ	AQUISIÇÃO DE EQUIPAMENTOS PARA FISIOTERAPIA - JATAI	04	100.000
1769	ZÉ CARAPÔ	UNIDADE ASSISTENCIAL DE SAÚDE REFORMADA E / OU AMPLIADA - PARANAIGUARA	04	100.000
1779	ZÉ CARAPÔ	UNIDADE ASSISTENCIAL DE SAÚDE REFORMADA E / OU AMPLIADA - PEROLANDIA	04	100.000
1780	ZÉ CARAPÔ	AMBULÂNCIA ADQUIRIDA - SANTA RITA DO ARAGUAIA	04	100.000
1782	ZÉ CARAPÔ	UNIDADE ASSISTENCIAL DE SAÚDE REFORMADA E / OU AMPLIADA - HOSPITAL MUNCIPAL NOSSA SENHORA DE FÁTIMA - SERRANOPOLIS	04	300.000
1788	ZÉ CARAPÔ	AQUISIÇÃO DE CASTRAMÓVEL - SAO SIMAO	04	180.000
1867	ZÉ CARAPÔ	INSUMOS NA ÁREA DA SAÚDE, MEDICAMENTOS E MATERIAL MÉDICO HOSPITALAR - CACHOEIRA ALTA	04	100.000
			TOTAL	126.121.000

AÇÃO:	PROJETOS E ATIVIDADES NA ÁREA DA SAÚDE DECORRENTES DE EMENDAS PARLAMENTARES NÃO IMPOSITIVAS				
CÓDIGO ORÇAMENTÁRIO:	2021 2850 10 302 1043 3.064	FONTE:	100	MODALIDADE DE APLICAÇÃO:	90
UNIDADE RESPONSÁVEL:	FUNDO ESTADUAL DE SAÚDE - FES				

Nº EMENDA	DEPUTADO AUTOR	OBJETO	GRUPO	VALOR
2081	CLÁUDIO MEIRELLES	DESTINAÇÃO DE RECURSOS PARA DESPESAS DE CUSTEIO DE SAÚDE DO MUNICÍPIO DE CORUMBÁ DE GOIÁS	03	50.000
2082	CLÁUDIO MEIRELLES	DESTINAÇÃO DE RECURSOS PARA DESPESAS DE CUSTEIO DE SAÚDE DO MUNICÍPIO DE PORANGATU - GO	03	200.000
2092	CLÁUDIO MEIRELLES	DESTINAÇÃO DE RECURSOS PARA AQUISIÇÃO DE EQUIPAMENTOS HOSPITALARES DO ESTRELA DO NORTE	04	500.000
2093	CLÁUDIO MEIRELLES	DESTINAÇÃO DE RECURSOS PARA AQUISIÇÃO DE EQUIPAMENTOS HOSPITALARES PARA O MUNICÍPIO DE PARAÚNA	04	100.000
2094	CLÁUDIO MEIRELLES	DESTINAÇÃO DE RECURSOS PARA AQUISIÇÃO DE EQUIPAMENTOS HOSPITALARES PARA O MUNICÍPIO DE ACREÚNA	04	100.000
2095	CLÁUDIO MEIRELLES	DESTINAÇÃO DE RECURSOS PARA AQUISIÇÃO DE EQUIPAMENTOS HOSPITALARES PARA O MUNICÍPIO DE PADRE BERNARDO	04	100.000
2096	CLÁUDIO MEIRELLES	DESTINAÇÃO DE RECURSOS DE CUSTEIO DE SAÚDE DO MUNICÍPIO DE SANTA HELENA DE GOIÁS	03	100.000
2097	CLÁUDIO MEIRELLES	DESTINAÇÃO DE RECURSOS PARA AQUISIÇÃO DE EQUIPAMENTOS HOSPITALARES PARA O MUNICÍPIO DE PORTEIRÃO	04	100.000
2098	CLÁUDIO MEIRELLES	DESTINAÇÃO DE RECURSOS PARA AQUISIÇÃO DE EQUIPAMENTOS HOSPITALARES PARA O MUNICÍPIO DE QUIRINÓPOLIS	04	100.000
2099	CLÁUDIO MEIRELLES	DESTINAÇÃO DE RECURSOS PARA AQUISIÇÃO DE EQUIPAMENTOS HOSPITALARES PARA O MUNICÍPIO DE IPORÁ	04	100.000
2100	CLÁUDIO MEIRELLES	DESTINAÇÃO DE RECURSOS PARA AQUISIÇÃO DE EQUIPAMENTOS HOSPITALARES PARA O MUNICÍPIO DE ARAGARÇAS	04	100.000
2101	CLÁUDIO MEIRELLES	DESTINAÇÃO DE RECURSOS PARA AQUISIÇÃO DE EQUIPAMENTOS HOSPITALARES PARA O MUNICÍPIO DE MUNDO NOVO	04	100.000
2102	CLÁUDIO MEIRELLES	DESTINAÇÃO DE RECURSOS PARA AQUISIÇÃO DE EQUIPAMENTOS HOSPITALARES PARA O MUNICÍPIO DE SÃO MIGUEL DO ARAGUAIA	04	100.000
2103	CLÁUDIO MEIRELLES	DESTINAÇÃO DE RECURSOS PARA AQUISIÇÃO DE EQUIPAMENTOS HOSPITALARES PARA O MUNICÍPIO DE NOVAS CRIXAS	04	100.000
2104	CLÁUDIO MEIRELLES	DESTINAÇÃO DE RECURSOS PARA AQUISIÇÃO DE EQUIPAMENTOS HOSPITALARES PARA O MUNICÍPIO	04	100.000

AÇÃO:	PROJETOS E ATIVIDADES NA ÁREA DA SAÚDE DECORRENTES DE EMENDAS PARLAMENTARES NÃO IMPOSITIVAS				
CÓDIGO ORÇAMENTÁRIO:	2021 2850 10 302 1043 3.064	FONTE:	100	MODALIDADE DE APLICAÇÃO:	90
UNIDADE RESPONSÁVEL:	FUNDO ESTADUAL DE SAÚDE - FES				

Nº EMENDA	DEPUTADO AUTOR	OBJETO	GRUPO	VALOR
		DE ALEXÂNIA		
2105	CLÁUDIO MEIRELLES	DESTINAÇÃO DE RECURSOS PARA AQUISIÇÃO DE EQUIPAMENTOS HOSPITALARES PARA O MUNICÍPIO DE SANTA FÉ DE GOIÁS	04	100.000
2106	CLÁUDIO MEIRELLES	DESTINAÇÃO DE RECURSOS PARA AQUISIÇÃO DE EQUIPAMENTOS HOSPITALARES PARA O MUNICÍPIO DE LUZIÂNIA	04	100.000
2107	CLÁUDIO MEIRELLES	DESTINAÇÃO DE RECURSOS PARA AQUISIÇÃO DE EQUIPAMENTOS HOSPITALARES PARA O MUNICÍPIO DE VALPARAÍSO	04	100.000
2108	CLÁUDIO MEIRELLES	DESTINAÇÃO DE RECURSOS PARA AQUISIÇÃO DE EQUIPAMENTOS HOSPITALARES PARA O MUNICÍPIO DE DIVINÓPOLIS	04	100.000
2109	CLÁUDIO MEIRELLES	DESTINAÇÃO DE RECURSOS PARA AQUISIÇÃO DE EQUIPAMENTOS HOSPITALARES PARA O MUNICÍPIO DE SÃO DOMINGOS	04	100.000
2110	CLÁUDIO MEIRELLES	DESTINAÇÃO DE RECURSOS PARA AQUISIÇÃO DE EQUIPAMENTOS HOSPITALARES PARA O MUNICÍPIO DE CAVALCANTE	04	100.000
2111	CLÁUDIO MEIRELLES	DESTINAÇÃO DE RECURSOS PARA AQUISIÇÃO DE EQUIPAMENTOS HOSPITALARES PARA O MUNICÍPIO DE ALTO PARAÍSO	04	100.000
2112	CLÁUDIO MEIRELLES	DESTINAÇÃO DE RECURSOS PARA AQUISIÇÃO DE EQUIPAMENTOS HOSPITALARES PARA O MUNICÍPIO DE SÃO JOÃO DA ALIANÇA	04	100.000
2113	CLÁUDIO MEIRELLES	DESTINAÇÃO DE RECURSOS PARA CUSTEIO DE SAÚDE DO MUNICÍPIO DE PLANALTINA	03	100.000
2114	CLÁUDIO MEIRELLES	DESTINAÇÃO DE RECURSOS PARA AQUISIÇÃO DE EQUIPAMENTOS HOSPITALARES PARA O MUNICÍPIO DE CABECEIRAS	04	100.000
2115	CLÁUDIO MEIRELLES	DESTINAÇÃO DE RECURSOS PARA AQUISIÇÃO DE EQUIPAMENTOS HOSPITALARES PARA O MUNICÍPIO DE NOVO GAMA	04	100.000
2116	CLÁUDIO MEIRELLES	DESTINAÇÃO DE RECURSOS PARA AQUISIÇÃO DE EQUIPAMENTOS HOSPITALARES PARA O MUNICÍPIO DE ÁGUAS LINDAS	04	100.000
2117	CLÁUDIO MEIRELLES	DESTINAÇÃO DE RECURSOS PARA AQUISIÇÃO DE EQUIPAMENTOS HOSPITALARES PARA O MUNICÍPIO DE SANTO ANTÔNIO DO DESCOBERTO	04	100.000
2118	CLÁUDIO MEIRELLES	DESTINAÇÃO DE RECURSOS PARA AQUISIÇÃO DE EQUIPAMENTOS HOSPITALARES PARA O MUNICÍPIO DE SÃO MIGUEL DO PASSA QUATRO	04	200.000

AÇÃO:	PROJETOS E ATIVIDADES NA ÁREA DA SAÚDE DECORRENTES DE EMENDAS PARLAMENTARES NÃO IMPOSITIVAS				
CÓDIGO ORÇAMENTÁRIO:	2021 2850 10 302 1043 3.064	FONTE:	100	MODALIDADE DE APLICAÇÃO:	90
UNIDADE RESPONSÁVEL:	FUNDO ESTADUAL DE SAÚDE - FES				

Nº EMENDA	DEPUTADO AUTOR	OBJETO	GRUPO	VALOR
2119	CLÁUDIO MEIRELLES	DESTINAÇÃO DE RECURSOS PARA AQUISIÇÃO DE EQUIPAMENTOS HOSPITALARES PARA O MUNICÍPIO DE FLORES DE GOIÁS	04	200.000
2120	CLÁUDIO MEIRELLES	DESTINAÇÃO DE RECURSOS PARA AQUISIÇÃO DE EQUIPAMENTOS HOSPITALARES PARA O MUNICÍPIO DE TROMBAS	04	500.000
2121	CLÁUDIO MEIRELLES	DESTINAÇÃO DE RECURSOS PARA AQUISIÇÃO DE EQUIPAMENTOS HOSPITALARES PARA O MUNICÍPIO DE FORMOSO	04	600.000
2122	CLÁUDIO MEIRELLES	DESTINAÇÃO DE RECURSOS PARA AQUISIÇÃO DE EQUIPAMENTOS HOSPITALARES PARA O MUNICÍPIO DE MAURILÂNDIA	04	500.000
2123	CLÁUDIO MEIRELLES	DESTINAÇÃO DE RECURSOS PARA AQUISIÇÃO DE EQUIPAMENTOS HOSPITALARES PARA O MUNICÍPIO DE MATRINCHÃ	04	600.000
2124	CLÁUDIO MEIRELLES	DESTINAÇÃO DE RECURSOS PARA AQUISIÇÃO DE EQUIPAMENTOS HOSPITALARES PARA O MUNICÍPIO DE JUSSARA	04	500.000
2125	CLÁUDIO MEIRELLES	DESTINAÇÃO DE RECURSOS PARA AQUISIÇÃO DE EQUIPAMENTOS HOSPITALARES PARA O MUNICÍPIO DE MONTE ALEGRE DE GOIÁS	04	500.000
2126	CLÁUDIO MEIRELLES	DESTINAÇÃO DE RECURSOS PARA AQUISIÇÃO DE EQUIPAMENTOS HOSPITALARES PARA O MUNICÍPIO DE NIQUELÂNDIA	04	200.000
2127	CLÁUDIO MEIRELLES	DESTINAÇÃO DE RECURSOS PARA AQUISIÇÃO DE EQUIPAMENTOS HOSPITALARES PARA O MUNICÍPIO DE ITAPIRAPUÃ	04	500.000
2128	CLÁUDIO MEIRELLES	DESTINAÇÃO DE RECURSOS PARA AQUISIÇÃO DE EQUIPAMENTOS HOSPITALARES PARA O MUNICÍPIO DE ALTO HORIZONTE	04	200.000
2129	CLÁUDIO MEIRELLES	DESTINAÇÃO DE RECURSOS PARA AQUISIÇÃO DE EQUIPAMENTOS HOSPITALARES PARA O MUNICÍPIO DE GOIATUBA	04	200.000
2130	CLÁUDIO MEIRELLES	DESTINAÇÃO DE RECURSOS PARA AQUISIÇÃO DE EQUIPAMENTOS HOSPITALARES PARA O MUNICÍPIO DE CEZARINA	04	200.000
2131	CLÁUDIO MEIRELLES	DESTINAÇÃO DE RECURSOS PARA AQUISIÇÃO DE EQUIPAMENTOS HOSPITALARES PARA O MUNICÍPIO DE CIDADE OCIDENTAL	04	200.000
2132	CLÁUDIO MEIRELLES	DESTINAÇÃO DE RECURSOS PARA AQUISIÇÃO DE EQUIPAMENTOS HOSPITALARES PARA O MUNICÍPIO DE TUVERLÂNDIA	04	200.000

AÇÃO:	PROJETOS E ATIVIDADES NA ÁREA DA SAÚDE DECORRENTES DE EMENDAS PARLAMENTARES NÃO IMPOSITIVAS				
CÓDIGO ORÇAMENTÁRIO:	2021 2850 10 302 1043 3.064	FONTE:	100	MODALIDADE DE APLICAÇÃO:	90
UNIDADE RESPONSÁVEL:	FUNDO ESTADUAL DE SAÚDE - FES				

Nº EMENDA	DEPUTADO AUTOR	OBJETO	GRUPO	VALOR
2133	CLÁUDIO MEIRELLES	DESTINAÇÃO DE RECURSOS PARA AQUISIÇÃO DE EQUIPAMENTOS HOSPITALARES PARA O MUNICÍPIO DE CAIPÔNIA	04	200.000
2134	CLÁUDIO MEIRELLES	DESTINAÇÃO DE RECURSOS PARA AQUISIÇÃO DE EQUIPAMENTOS HOSPITALARES PARA O MUNICÍPIO DE CARMO DO RIO VERDE	04	200.000
2135	CLÁUDIO MEIRELLES	DESTINAÇÃO DE RECURSOS PARA AQUISIÇÃO DE EQUIPAMENTOS HOSPITALARES PARA O MUNICÍPIO DE MINAÇU	04	200.000
2136	CLÁUDIO MEIRELLES	DESTINAÇÃO DE RECURSOS PARA AQUISIÇÃO DE EQUIPAMENTOS HOSPITALARES PARA O MUNICÍPIO DE COCALZINHO DE GOIÁS	04	100.000
2137	CLÁUDIO MEIRELLES	DESTINAÇÃO DE RECURSOS PARA AQUISIÇÃO DE EQUIPAMENTOS HOSPITALARES PARA O MUNICÍPIO DE SÃO SIMÃO	04	100.000
2138	CLÁUDIO MEIRELLES	DESTINAÇÃO DE RECURSOS PARA AQUISIÇÃO DE EQUIPAMENTOS HOSPITALARES PARA O MUNICÍPIO DE MONTIVIDIU DO NORTE	04	100.000
			TOTAL	9.450.000

AÇÃO:	INVESTIMENTO EM SAÚDE NOS MUNICÍPIOS DO ESTADO DE GOIÁS (EMENDA PARLAMENTAR)				
CÓDIGO ORÇAMENTÁRIO:	2021 2850 10 302 1043 3.065	FONTE:	100	MODALIDADE DE APLICAÇÃO:	90
UNIDADE RESPONSÁVEL:	FUNDO ESTADUAL DE SAÚDE - FES				

Nº EMENDA	DEPUTADO AUTOR	OBJETO	GRUPO	VALOR
2089	INTEGRANTES DE EMENDA COLETIVA	Atender especificamente a investimentos em saúde nos municípios do Estado, conforme avaliação do Governo.	04	25.000.000
			TOTAL	25.000.000

AÇÃO:	PROJETOS E ATIVIDADES NA ÁREA DA SEGURANÇA PÚBLICA DECORRENTES DE EMENDAS PARLAMENTARES IMPOSITIVAS				
CÓDIGO ORÇAMENTÁRIO:	2021 2901 06 122 1021 3.066	FONTE:	100	MODALIDADE DE APLICAÇÃO:	90
UNIDADE RESPONSÁVEL:	SECRETARIA DE ESTADO DE SEGURANÇA PÚBLICA				

Nº EMENDA	DEPUTADO AUTOR	OBJETO	GRUPO	VALOR
1013	CHARLES BENTO	Construção Guarita PM no setor Vila Nova - GOIANIA	04	50.000
1014	CHARLES BENTO	Reforma Batalhão PM/GO no Jardim Curitiba - GOIANIA	04	400.000
1028	CHARLES BENTO	COMBATE A INCÊNDIO URBANO REALIZADO - Aquisição de 3 kits para corpo de bombeiro - GOIANIA	04	45.000
1339	CHICO KGL	INVESTIMENTO - DESTINADA 6ª REGIONAL SUDOESTE DA POLÍCIA PENAL DO ESTADO DE GOIÁS. - RIO VERDE	04	50.000
0545	CORONEL ADAILTON	Reforma do Prédio da Delegacia de Polícia Civil localizada no Município de Nova Crixás. - NOVA CRIXAS	03	40.000
0820	CORONEL ADAILTON	Aquisição de equipamento de som básico para ensaio musical, destinados ao Grupo Musical PM Show, pertencente à Polícia Militar de Goiás. - Estado de Goiás	04	12.000
0875	CORONEL ADAILTON	Aquisição de Veículo para atendimento das demandas da Secretaria de Segurança Pública do Município de Luziânia-GO - LUZIANIA	04	40.000
0921	CORONEL ADAILTON	Aquisição de Uniformes para apresentação do Grupo Musical PM Show, pertencente à Polícia Militar do Estado de Goiás - Estado de Goiás	03	35.000
0922	CORONEL ADAILTON	Aquisição de equipamento operacional destinado à Unidade de Bombeiros Militar sediada no município de Nerópolis. - NEROPOLIS	03	30.000
0923	CORONEL ADAILTON	Aquisição de equipamento operacional destinado à Unidade de Bombeiros Militar sediada no município de Pirenópolis-GO. - PIRENOPOLIS	03	30.000
0924	CORONEL ADAILTON	Aquisição de equipamento operacional destinado à Unidade de Bombeiros Militar sediada no município de Posse-GO. - POSSE	03	30.000
1445	CORONEL ADAILTON	Aquisição de equipamentos para gabinete odontológico da Academia da Polícia Militar, pertencente à Polícia Militar do Estado de Goiás. - Estado de Goiás	04	50.000
1516	CORONEL ADAILTON	Reforma e ampliação das dependências da área da saúde do 20º Batalhão de Polícia Militar, do 5º Comando Regional da Polícia Militar, no município de Valparaíso de Goiás-GO. - VALPARAISO	04	80.000
1729	CORONEL ADAILTON	Custeio para aplicação no Projeto Venha Caminhar com a Polícia Militar, implantado pela 7ª Companhia Independente da Polícia Militar, do município de Mineiros-GO. - MINEIROS	03	60.000
2071	CORONEL ADAILTON	Reforma das instalações do 24º Batalhão de Polícia Militar do Estado de Goiás, no município de Posse-GO. - POSSE	03	30.000
2076	CORONEL ADAILTON	Reforma da sede do 2º Pelotão da Polícia Militar do Estado de Goiás, localizado no município de Mundo Novo-GO. - MUNDO NOVO	04	40.000

AÇÃO:	PROJETOS E ATIVIDADES NA ÁREA DA SEGURANÇA PÚBLICA DECORRENTES DE EMENDAS PARLAMENTARES IMPOSITIVAS				
CÓDIGO ORÇAMENTÁRIO:	2021 2901 06 122 1021 3.066	FONTE:	100	MODALIDADE DE APLICAÇÃO:	90
UNIDADE RESPONSÁVEL:	SECRETARIA DE ESTADO DE SEGURANÇA PÚBLICA				

Nº EMENDA	DEPUTADO AUTOR	OBJETO	GRUPO	VALOR
1079	DELEGADA ADRIANA ACCORSI	UNIDADE DE SEGURANÇA PÚBLICA EQUIPADA/ESTRUTURADA - DESTINADA A SSP COM INTUITO DE CRIAÇÃO/REFORMA E ADEQUAÇÃO DA SALA LILÁS - CATALAO	04	90.000
1091	DELEGADA ADRIANA ACCORSI	UNIDADE DE SEGURANÇA PÚBLICA EQUIPADA/ESTRUTURADA - DESTINADA A SSP COM INTUITO DE CRIAÇÃO/REFORMA E ADEQUAÇÃO DA SALA LILÁS - CERES	04	90.000
1262	DELEGADA ADRIANA ACCORSI	UNIDADE DE SEGURANÇA PÚBLICA EQUIPADA/ESTRUTURADA - CRIAÇÃO/REFORMA E ADEQUAÇÃO DA SALA LILÁS - JATAI	04	90.000
1268	DELEGADA ADRIANA ACCORSI	UNIDADE DE SEGURANÇA PÚBLICA EQUIPADA/ESTRUTURADA - CRIAÇÃO /REFORMA E ADEQUAÇÃO DA SALA LILÁS - RIO VERDE	04	90.000
1824	DELEGADO EDUARDO PRADO	DESTINADA A REFORMA DO PRÉDIO DA 4ª CIPM E DELAGACIA DE POLICIA CIVIL. - ARAGARCAS	04	100.000
1841	DELEGADO EDUARDO PRADO	AQUISIÇÃO DE 2 KITS DEEQUIPAMENTOS DE PROTEÇÃO + 2 KITS DE EQUIPAMENTOS RESPIRATÓRIO - Estado de Goiás	04	60.000
1845	DELEGADO EDUARDO PRADO	DESTINADA A REFORMA DA BASE DO GRUPO DE OPERAÇÕES PENINTENCIÁRIAS ESPECIAIS - GOPE - Goiânia	04	30.000
1846	DELEGADO EDUARDO PRADO	DESTINADA A REFORMA DA BASE DO GRUPO DE OPERAÇÕES PENINTENCIÁRIAS ESPECIAIS - GOPE - Goiânia	04	30.000
1941	DELEGADO EDUARDO PRADO	CÂMERA DE VIDEMONITORAMENTO INSTALADA/MANTIDA - SILVANIA	04	100.000
1944	DELEGADO EDUARDO PRADO	CÂMERA DE VIDEMONITORAMENTO INSTALADA/MANTIDA - URUANA	04	100.000
1991	DELEGADO EDUARDO PRADO	AQUISIÇÃO DE 1 KIT BIOMÉTRICO PARA CONFECÇÃO DE RG PARA SER UTILIZADO NO VAPT VUPT - BURITI ALEGRE	04	16.000
1993	DELEGADO EDUARDO PRADO	CÂMERA DE VIDEMONITORAMENTO INSTALADA/MANTIDA - PARA INSTALAÇÃO NAS PRINCIPAIS VIAS DO MUNÍCIPIO - FIRMINOPOLIS	04	60.000
1999	DELEGADO EDUARDO PRADO	CÂMERA DE VIDEMONITORAMENTO INSTALADA/MANTIDA - PARA INSTALAÇÃO NAS PRINCIPAIS VIAS DO MUNÍCIPIO - FORMOSO	04	60.000
2007	DELEGADO EDUARDO PRADO	AQUISIÇÃO DE 1 KIT BIOMÉTRICO PARA CONFECÇÃO DE RG NA PREFEITURA MUNICIPAL - BRAZABRANTES	04	16.000
2015	DELEGADO EDUARDO PRADO	DESTINADA A AQUISIÇÃO DE 1 KIT BIOMÉTRICO PARA CONFECÇÃO DE RG NA PREFEITURA MUNICIPAL - ARUANA	04	16.000
2056	DELEGADO EDUARDO PRADO	CÂMERA DE VIDEMONITORAMENTO INSTALADA/MANTIDA - AQUISIÇÃO DE CÂMERAS DE SEGURANÇA E	04	40.000

AÇÃO:	PROJETOS E ATIVIDADES NA ÁREA DA SEGURANÇA PÚBLICA DECORRENTES DE EMENDAS PARLAMENTARES IMPOSITIVAS				
CÓDIGO ORÇAMENTÁRIO:	2021 2901 06 122 1021 3.066	FONTE:	100	MODALIDADE DE APLICAÇÃO:	90
UNIDADE RESPONSÁVEL:	SECRETARIA DE ESTADO DE SEGURANÇA PÚBLICA				

Nº EMENDA	DEPUTADO AUTOR	OBJETO	GRUPO	VALOR
		SISTEMA DE VIDEOMONITORAMENTO PARA AS PRINCIPAIS VIAS DO MUNICÍPIO - ADELANDIA		
0462	DELEGADO HUMBERTO TEÓFILO	UNIDADE OPERACIONAL DO CBM- GO CONSTRUÍDA - INHUMAS	04	300.000
1217	HENRIQUE CESAR	Aquisição de Câmeras de Monitoramento - PONTALINA	03	150.000
2070	JEFERSON RODRIGUES	UNIDADE DA PMGO REFORMADA - AMPLIAÇÃO E REFORMA NO BATALHÃO DA POLÍCIA MILITAR DO MUNICÍPIO - VALPARAISO DE GOIAS	04	50.000
0874	JULIO PINA	REFORMA DA BASE DE POLÍCIA MILITAR - NOVA IGUACU DE GOIAS	03	20.000
1778	LISSAUER VIEIRA	EQUIPAMENTOS PARA VIDEO MONITORAMENTO. - APARECIDA DO RIO DOCE	04	100.000
0136	MAJOR ARAUJO	UNIDADE DA PMGO AMPLIADA - APLIAÇÃO DO BATALHÃO DE CHOQUE DA POLÍCIA MILITAR DE GOIÁS SEDIADO NA CIDADE DE GOIÂNIA - Estado de Goiás	04	120.000
0137	MAJOR ARAUJO	UNIDADE DA PMGO AMPLIADA - DESTINADA AO 7º BATALHÃO DA POLÍCIA MILITAR DO ESTADO DE GOIÁS - Estado de Goiás	04	100.000
0139	MAJOR ARAUJO	UNIDADE DA PMGO AMPLIADA - DESTINADA AO CANIL DA POLÍCIA MILITAR DE GOIÁS COM SEDE NA CIDADE DE GOIÂNIA - Estado de Goiás	04	120.000
0140	MAJOR ARAUJO	UNIDADE DA PMGO AMPLIADA - Estado de Goiás	04	120.000
0147	MAJOR ARAUJO	UNIDADE DE SEGURANÇA PÚBLICA MANTIDA - DESTINA-SE CORPO DE BOMBEIROS MILITAR DE GOIÁS PARA AQUISIÇÃO DE 5 KITS DE EQUIPAMENTO DE PROTEÇÃO INDIVIDUAL PARA COMBATE DE 5 KITS DE ESQUIPAMENTO DE PROTEÇÃO RESPIRATÓRIA AUTÔNOMO - Estado de Goiás	04	150.000
0164	MAJOR ARAUJO	UNIDADE DA PMGO AMPLIADA - DESTINADA AO BATALHÃO DA POLICIA MILITAR DO PARQUE ATHENEU NA CIDADE DE GOIÂNIA - Estado de Goiás	04	120.000
0175	MAJOR ARAUJO	UNIDADE DA PMGO AMPLIADA - DESTINADA AO 44º BATALHÃO DE POLÍCIA MILITAR DO ESTADO DE GOIÁS - Estado de Goiás	04	127.000
1404	MAJOR ARAUJO	UNIDADE DA PMGO AMPLIADA - DESTINADA AO BATALHÃO SÃO PATRÍCIO DA POLÍCIA MILITAR DE GOIÁS COM SEDE NA CIDADE DE GOIANÉSIA - Estado de Goiás	04	100.000
1783	MAJOR ARAUJO	UNIDADE DE SEGURANÇA PÚBLICA MANTIDA - DESTINADA A FUNDAÇÃO TIRADENTES DA POLÍCIA MILITAR DO ESTADO DE GOIÁS PARA CUSTEIO DO HOSPITAL DA POLÍCIA MILITAR - Estado de Goiás	03	250.000
1787	MAJOR ARAUJO	UNIDADE DE SEGURANÇA PÚBLICA MANTIDA - DESTINADA A FUNDAÇÃO DOM PEDRO II DO CORPO DE BOMBEIROS MILITAR DE GOIÁS PARA CUSTEIO COM BOMBEIROS MILITARES - Estado de Goiás	03	150.000

AÇÃO:	PROJETOS E ATIVIDADES NA ÁREA DA SEGURANÇA PÚBLICA DECORRENTES DE EMENDAS PARLAMENTARES IMPOSITIVAS				
CÓDIGO ORÇAMENTÁRIO:	2021 2901 06 122 1021 3.066	FONTE:	100	MODALIDADE DE APLICAÇÃO:	90
UNIDADE RESPONSÁVEL:	SECRETARIA DE ESTADO DE SEGURANÇA PÚBLICA				

Nº EMENDA	DEPUTADO AUTOR	OBJETO	GRUPO	VALOR
1791	MAJOR ARAUJO	UNIDADE DE SEGURANÇA PÚBLICA MANTIDA - DESTINADA AO 3º BATALHÃO DE POLÍCIA RODOVIÁRIO COM SEDE NA CIDADE DE URUAÇU PARA REFORMA E AMPLIAÇÃO DA UNIDADE MILITAR - Estado de Goiás	04	60.000
1103	PAULO CEZAR	EQUIPAMENTO/ MATERIAL DE PROTEÇÃO INDIVIDUAL PARA O CORPO DE BOMBEIROS MILITAR DO ESTADO DE GOIÁS - Estado de Goiás	04	76.000
0196	PAULO TRABALHO	Aquisição de um Drone para o Corpo de Bombeiros Militar do Município de Posse - POSSE	04	30.000
0277	PAULO TRABALHO	AQUISIÇÃO DE VIATURA TIPO UNIDADE DE RESGATE - FORMOSA	04	300.000
0347	PAULO TRABALHO	UNIDADE DA PMGO REAPARELHADA - GOIÂNIA	03	30.000
1697	RUBENS MARQUES	EQUIPAMENTO OPERACIONAL ADQUIRIDO - AQUISIÇÃO DE EQUIPAMENTO DE PROTEÇÃO INDIVIDUAL - Estado de Goiás	04	60.000
1855	TIÃO CAROÇO	REFORMA DA ESTRUTURA DA UNIDADE DO 16º BATALHÃO DA PM DE FORMOSA - FORMOSA	04	200.000
0692	VINÍCIUS CIRQUEIRA	Conselho Comunitário de Segurança da Unidade Executora Própria do Batalhão Especializado do Policiamento em eventos, CNPJ: 35.027.350/0001-26, para custeio das despesas do Batalhão - GOIANIA	03	40.000
0777	VIRMONDES CRUVINEL FILHO	EQUIPAMENTO OPERACIONAL ADQUIRIDO - GOIANIA	04	60.000
0749	WILDE CAMBÃO	UNIDADE DE SEGURANÇA PÚBLICA EQUIPADA/ESTRUTURADA - GOIANAPOLIS	04	40.000
0845	WILDE CAMBÃO	KIT ESCOLAR DOADO PARA PROJETO DE SEGURANÇA PÚBLICA - GOIANAPOLIS	04	60.000
0852	WILDE CAMBÃO	UNIDADE DA POLÍCIA CIVIL REFORMADA - LUZIANIA	04	240.000
0854	WILDE CAMBÃO	UNIDADE DE POLÍCIA CIVIL EQUIPADA/ESTRUTURADA - LUZIANIA	04	60.000
			TOTAL	5.243.000

AÇÃO:	PROJETOS E ATIVIDADES NA ÁREA DA EDUCAÇÃO (UEG), DECORRENTES DE EMENDAS PARLAMENTARES IMPOSITIVAS				
CÓDIGO ORÇAMENTÁRIO:	2021 3162 12 364 1038 3.062	FONTE:	100	MODALIDADE DE APLICAÇÃO:	90
UNIDADE RESPONSÁVEL:	UNIVERSIDADE ESTADUAL DE GOIÁS - UEG				

Nº EMENDA	DEPUTADO AUTOR	OBJETO	GRUPO	VALOR
0441	DELEGADO HUMBERTO TEÓFILO	INSTALAÇÃO FÍSICA DA UEG REFORMADA OU MELHORADA - COMPRA DE LIVROS PARA UEG - INHUMAS	04	100.000
1940	LUCAS CALIL	INSTALAÇÃO FÍSICA DA UEG REFORMADA OU MELHORADA - REFORMA DAS SALAS DO BLOCO DE LABORATÓRIOS DA UEG - INHUMAS	03	100.000
1702	THIAGO ALBERNAZ	INSTALAÇÃO FÍSICA DA UEG REFORMADA OU MELHORADA - INSTALAÇÃO DE ELEVADOR - QUIRINOPOLIS	04	150.000
			TOTAL	350.000

TOTAL GERAL 293.167.000

Economia
Secretaria de Estado de Economia
GOIÁS
É POR VOCÊ QUE A GENTE FAZ
GOVERNO DO ESTADO
ORÇAMENTO GERAL
2021
ANEXO VI
Quadro de Detalhamento da Despesa – QDD
POLÍCIA MILITAR

Economia
Secretaria de Estado de Economia
GOIÁS
É POR VOCÊ QUE A GENTE FAZ
GOVERNO DO ESTADO
ORÇAMENTO GERAL
2021
Poder Executivo
Quadro de Detalhamento da Despesa – QDD
POLÍCIA MILITAR

Economia
Secretaria de Estado de Economia
GOIÁS
É POR VOCÊ QUE A GENTE FAZ
GOVERNO DO ESTADO
ORÇAMENTO GERAL
2021
Secretarias de Estado
Quadro de Detalhamento da Despesa – QDD
POLÍCIA MILITAR

ADMINISTRAÇÃO DIRETA

(R$ 1,00)

QUADRO DE DETALHAMENTO DA DESPESA POR GRUPO E FONTES

1100 - SECRETARIA DA CASA CIVIL

1101 - GABINETE DO SECRETÁRIO DA CASA CIVIL

ESPECIFICAÇÃO	AÇÃO	FONTE	MODALIDADE APLICAÇÃO	PESSOAL E ENCARGOS SOCIAIS	JUROS E ENCARGOS DA DIVIDA	OUTRAS DESPESAS CORRENTES	INVESTIMENTOS	INVERSÕES FINANCEIRAS	AMORTIZAÇÃO DA DIVIDA	TOTAL
REVISÃO DO ORDENAMENTO JURÍDICO ESTADUAL	04 122 1013 3.017	100	90			63.000	10.000			73.000
FOLHA DE PAGAMENTO DE SERVIDORES PÚBLICOS	04 122 4100 4.144	100	90	16.308.000		485.000				16.793.000
		100	91	1.965.000		15.000				1.980.000
GESTÃO E MANUTENÇÃO DAS ATIVIDADES	04 122 4200 4.243	100	90			644.000	50.000	10.000		704.000
		100	91			10.000				10.000

TOTAL POR FONTE/GRUPO DE DESPESAS

RECURSOS DE TODAS AS FONTES

FONTE	TOTAL	GRUPO DE DESPESA					
		PESSOAL E ENCARGOS SOCIAIS	JUROS E ENCARGOS DA DÍVIDA	OUTRAS DESPESAS CORRENTES	INVESTIMENTOS	INVERSÕES FINANCEIRAS	AMORTIZAÇÃO DA DÍVIDA
100 RECEITAS ORDINARIAS	19.560.000	18.273.000		1.217.000	60.000	10.000	
TOTAL	19.560.000	18.273.000		1.217.000	60.000	10.000	

DESPESAS CORRENTES	DESPESAS DE CAPITAL	RECURSOS VINCULADOS	RECURSOS ORDINÁRIOS	RESERVA DE CONTINGÊNCIA
19.490.000	70.000	19.560.000		
TOTAL DOS PROJETOS	**TOTAL DAS ATIVIDADES**	**OPERAÇÕES ESPECIAIS**	**T O T A L G E R A L**	
73.000	19.487.000		19.560.000	

ADMINISTRAÇÃO DIRETA (R$ 1,00)

QUADRO DE DETALHAMENTO DA DESPESA POR GRUPO E FONTES

1200 - SECRETARIA DE ESTADO DE COMUNICAÇÃO

1201 - GABINETE DO SECRETÁRIO DE ESTADO DE COMUNICAÇÃO

ESPECIFICAÇÃO	AÇÃO	FONTE	MODALIDADE APLICAÇÃO	PESSOAL E ENCARGOS SOCIAIS	JUROS E ENCARGOS DA DIVIDA	OUTRAS DESPESAS CORRENTES	INVESTIMENTOS	INVERSÕES FINANCEIRAS	AMORTIZAÇÃO DA DIVIDA	TOTAL
PUBLICIZAÇÃO DAS AÇÕES DO GOVERNO	04 122 1013 3.019	100	90			91.309.000	590.000			91.899.000
FOLHA DE PAGAMENTO DE SERVIDORES PÚBLICOS	04 122 4100 4.144	100	90	7.622.000		185.000				7.807.000
		100	91	456.000		10.000				466.000
GESTÃO E MANUTENÇÃO DAS ATIVIDADES	04 122 4200 4.243	100	90			258.000	570.000			828.000

TOTAL POR FONTE/GRUPO DE DESPESAS

RECURSOS DE TODAS AS FONTES

FONTE	TOTAL	GRUPO DE DESPESA					
		PESSOAL E ENCARGOS SOCIAIS	JUROS E ENCARGOS DA DÍVIDA	OUTRAS DESPESAS CORRENTES	INVESTIMENTOS	INVERSÕES FINANCEIRAS	AMORTIZAÇÃO DA DÍVIDA
100 RECEITAS ORDINARIAS	101.000.000	8.078.000		91.762.000	1.160.000		
TOTAL	101.000.000	8.078.000		91.762.000	1.160.000		

DESPESAS CORRENTES	DESPESAS DE CAPITAL	RECURSOS VINCULADOS	RECURSOS ORDINÁRIOS	RESERVA DE CONTINGÊNCIA
99.840.000	1.160.000	101.000.000		
TOTAL DOS PROJETOS	**TOTAL DAS ATIVIDADES**	**OPERAÇÕES ESPECIAIS**	**T O T A L G E R A L**	
91.899.000	9.101.000		101.000.000	

ADMINISTRAÇÃO DIRETA

(R$ 1,00)

QUADRO DE DETALHAMENTO DA DESPESA POR GRUPO E FONTES

1300 - VICE-GOVERNADORIA

1301 - GABINETE DO VICE-GOVERNADOR

ESPECIFICAÇÃO	AÇÃO	FONTE	MODALIDADE APLICAÇÃO	PESSOAL E ENCARGOS SOCIAIS	JUROS E ENCARGOS DA DIVIDA	OUTRAS DESPESAS CORRENTES	INVESTIMENTOS	INVERSÕES FINANCEIRAS	AMORTIZAÇÃO DA DIVIDA	TOTAL
FOLHA DE PAGAMENTO DE SERVIDORES PÚBLICOS	04 122 4100 4.144									
		100	90	7.671.000		270.000				7.941.000
		100	91	590.000		10.000				600.000
GESTÃO E MANUTENÇÃO DAS ATIVIDADES	04 122 4200 4.243									
		100	90			584.000	10.000			594.000
		100	91			10.000				10.000

TOTAL POR FONTE/GRUPO DE DESPESAS

RECURSOS DE TODAS AS FONTES

FONTE	TOTAL	GRUPO DE DESPESA					
		PESSOAL E ENCARGOS SOCIAIS	JUROS E ENCARGOS DA DÍVIDA	OUTRAS DESPESAS CORRENTES	INVESTIMENTOS	INVERSÕES FINANCEIRAS	AMORTIZAÇÃO DA DÍVIDA
100 RECEITAS ORDINARIAS	9.145.000	8.261.000		874.000	10.000		
TOTAL	9.145.000	8.261.000		874.000	10.000		

DESPESAS CORRENTES	DESPESAS DE CAPITAL	RECURSOS VINCULADOS	RECURSOS ORDINÁRIOS	RESERVA DE CONTINGÊNCIA
9.135.000	10.000	9.145.000		
TOTAL DOS PROJETOS	TOTAL DAS ATIVIDADES	OPERAÇÕES ESPECIAIS	T O T A L G E R A L	
	9.145.000		9.145.000	

ADMINISTRAÇÃO DIRETA (R$ 1,00)

QUADRO DE DETALHAMENTO DA DESPESA POR GRUPO E FONTES

1400 - PROCURADORIA-GERAL DO ESTADO - PGE

1401 - GABINETE DO PROCURADOR-GERAL DO ESTADO

ESPECIFICAÇÃO	AÇÃO	FONTE	MODALIDADE APLICAÇÃO	PESSOAL E ENCARGOS SOCIAIS	JUROS E ENCARGOS DA DIVIDA	OUTRAS DESPESAS CORRENTES	INVESTIMENTOS	INVERSÕES FINANCEIRAS	AMORTIZAÇÃO DA DIVIDA	TOTAL
FOLHA DE PAGAMENTO DE SERVIDORES PÚBLICOS	02 122 4100 4.144									
		100	90	83.050.000		703.000				83.753.000
		100	91	18.111.000		70.000				18.181.000
GESTÃO E MANUTENÇÃO DAS ATIVIDADES	02 122 4200 4.243									
		100	90			2.479.000	295.000			2.774.000
		100	91			10.000				10.000
ENCARGOS JUDICIÁRIOS	28 846 0100 7.105									
		100	90			670.000				670.000

TOTAL POR FONTE/GRUPO DE DESPESAS

RECURSOS DE TODAS AS FONTES

FONTE	TOTAL	GRUPO DE DESPESA					
		PESSOAL E ENCARGOS SOCIAIS	JUROS E ENCARGOS DA DÍVIDA	OUTRAS DESPESAS CORRENTES	INVESTIMENTOS	INVERSÕES FINANCEIRAS	AMORTIZAÇÃO DA DÍVIDA
100 RECEITAS ORDINARIAS	105.388.000	101.161.000		3.932.000	295.000		
TOTAL	105.388.000	101.161.000		3.932.000	295.000		

DESPESAS CORRENTES	DESPESAS DE CAPITAL	RECURSOS VINCULADOS	RECURSOS ORDINÁRIOS	RESERVA DE CONTINGÊNCIA
105.093.000	295.000	105.388.000		
TOTAL DOS PROJETOS	**TOTAL DAS ATIVIDADES**	**OPERAÇÕES ESPECIAIS**	**T O T A L G E R A L**	
	104.718.000	670.000	105.388.000	

ADMINISTRAÇÃO DIRETA

(R$ 1,00)

QUADRO DE DETALHAMENTO DA DESPESA POR GRUPO E FONTES

1500 - CONTROLADORIA-GERAL DO ESTADO

1501 - GABINETE DO SECRETÁRIO - CHEFE DA CONTROLADORIA GERAL DO ESTADO

ESPECIFICAÇÃO	AÇÃO	FONTE	MODALIDADE APLICAÇÃO	PESSOAL E ENCARGOS SOCIAIS	JUROS E ENCARGOS DA DIVIDA	OUTRAS DESPESAS CORRENTES	INVESTIMENTOS	INVERSÕES FINANCEIRAS	AMORTIZAÇÃO DA DIVIDA	TOTAL
GESTÃO E MANUTENÇÃO DAS ATIVIDADES	04 122 4200 4.243	100	90			678.000	282.000			960.000
CONTROLE E CORREIÇÃO	04 124 1005 2.006	100	90			270.000				270.000
GOVERNO ABERTO E PARTICIPAÇÃO CIDADÃ	04 124 1013 2.050	100	90			270.000				270.000
		280	90			20.000				20.000
		281	90			10.000				10.000
		282	90			50.000				50.000
FOLHA DE PAGAMENTO DE SERVIDORES PÚBLICOS	04 124 4100 4.144	100	90	40.785.000		318.000				41.103.000
		100	91	8.000.000		12.000				8.012.000

TOTAL POR FONTE/GRUPO DE DESPESAS

RECURSOS DE TODAS AS FONTES

FONTE	TOTAL	GRUPO DE DESPESA					
		PESSOAL E ENCARGOS SOCIAIS	JUROS E ENCARGOS DA DÍVIDA	OUTRAS DESPESAS CORRENTES	INVESTIMENTOS	INVERSÕES FINANCEIRAS	AMORTIZAÇÃO DA DÍVIDA
100 RECEITAS ORDINARIAS	50.615.000	48.785.000		1.548.000	282.000		
280 CONVENIOS, AJUSTES E ACORDOS COM ORGAOS FEDERAIS	20.000			20.000			
281 CONVENIOS, AJUSTES E ACORDOS COM ORGAOS MUNICIPAIS	10.000			10.000			
282 OUTROS CONVENIOS, AJUSTES E ACORDOS	50.000			50.000			
TOTAL	50.695.000	48.785.000		1.628.000	282.000		

DESPESAS CORRENTES	DESPESAS DE CAPITAL	RECURSOS VINCULADOS	RECURSOS ORDINÁRIOS	RESERVA DE CONTINGÊNCIA
50.413.000	282.000	50.695.000		
TOTAL DOS PROJETOS	TOTAL DAS ATIVIDADES	OPERAÇÕES ESPECIAIS	T O T A L G E R A L	
	50.695.000		50.695.000	

ADMINISTRAÇÃO DIRETA (R$ 1,00)

QUADRO DE DETALHAMENTO DA DESPESA POR GRUPO E FONTES

1600 - SECRETARIA DA CASA MILITAR

1601 - GABINETE DO SECRETÁRIO - CHEFE DA CASA MILITAR

ESPECIFICAÇÃO	AÇÃO	FONTE	MODALIDADE APLICAÇÃO	PESSOAL E ENCARGOS SOCIAIS	JUROS E ENCARGOS DA DIVIDA	OUTRAS DESPESAS CORRENTES	INVESTIMENTOS	INVERSÕES FINANCEIRAS	AMORTIZAÇÃO DA DIVIDA	TOTAL
FOLHA DE PAGAMENTO DE SERVIDORES PÚBLICOS	04 122 4100 4.144	100	90	37.935.000		613.000				38.548.000
		100	91	2.136.000		41.000				2.177.000
GESTÃO E MANUTENÇÃO DAS ATIVIDADES DA CASA MILITAR	04 122 4200 4.208	100	90			21.881.000	109.000	10.000		22.000.000

TOTAL POR FONTE/GRUPO DE DESPESAS

RECURSOS DE TODAS AS FONTES

FONTE	TOTAL	GRUPO DE DESPESA					
		PESSOAL E ENCARGOS SOCIAIS	JUROS E ENCARGOS DA DÍVIDA	OUTRAS DESPESAS CORRENTES	INVESTIMENTOS	INVERSÕES FINANCEIRAS	AMORTIZAÇÃO DA DÍVIDA
100 RECEITAS ORDINARIAS	62.725.000	40.071.000		22.535.000	109.000	10.000	
TOTAL	62.725.000	40.071.000		22.535.000	109.000	10.000	

DESPESAS CORRENTES	DESPESAS DE CAPITAL	RECURSOS VINCULADOS	RECURSOS ORDINÁRIOS	RESERVA DE CONTINGÊNCIA
62.606.000	119.000	62.725.000		
TOTAL DOS PROJETOS	**TOTAL DAS ATIVIDADES**	**OPERAÇÕES ESPECIAIS**	**T O T A L G E R A L**	
	62.725.000		62.725.000	

ADMINISTRAÇÃO DIRETA (R$ 1,00)

QUADRO DE DETALHAMENTO DA DESPESA POR GRUPO E FONTES

1700 - SECRETARIA DE ESTADO DA ECONOMIA

1701 - GABINETE DO SECRETÁRIO DE ESTADO DA ECONOMIA

ESPECIFICAÇÃO	AÇÃO	FONTE	MODALIDADE APLICAÇÃO	PESSOAL E ENCARGOS SOCIAIS	JUROS E ENCARGOS DA DIVIDA	OUTRAS DESPESAS CORRENTES	INVESTIMENTOS	INVERSÕES FINANCEIRAS	AMORTIZAÇÃO DA DIVIDA	TOTAL
GESTÃO FAZENDÁRIA E TRANSPARÊNCIA FISCAL	04 122 1016 3.014									
		100	90			9.686.000	920.000			10.606.000
		138	90			50.000	1.106.000			1.156.000
FOLHA DE PAGAMENTO DE SERVIDORES PÚBLICOS	04 122 4100 4.144									
		100	90	586.930.000		54.147.000				641.077.000
		100	91	126.221.000		234.000				126.455.000
GESTÃO E MANUTENÇÃO DAS ATIVIDADES	04 122 4200 4.243									
		100	90			49.070.000	13.741.000	10.000		62.821.000
		138	90			2.517.000	1.200.000			3.717.000
ADMINISTRAÇÃO CONTÁBIL, ORÇAMENTÁRIA E FINANCEIRA	04 123 1016 3.024									
		100	90			4.875.000	11.285.000			16.160.000
		138	90			10.000	10.000			20.000
GESTÃO E MANUTENÇÃO DAS ATIVIDADES	04 123 4200 4.243									
		100	90			10.000	10.000			20.000
ADMINISTRAÇÃO TRIBUTÁRIA E CONTENCIOSO FISCAL	04 129 1016 3.025									
		100	90			2.020.000	3.610.000			5.630.000
		138	90			517.000	150.000			667.000
GESTÃO E MANUTENÇÃO DAS ATIVIDADES	04 129 4200 4.243									
		100	90			22.856.000	25.000			22.881.000

TOTAL POR FONTE/GRUPO DE DESPESAS

RECURSOS DE TODAS AS FONTES

FONTE	TOTAL	GRUPO DE DESPESA					
		PESSOAL E ENCARGOS SOCIAIS	JUROS E ENCARGOS DA DÍVIDA	OUTRAS DESPESAS CORRENTES	INVESTIMENTOS	INVERSÕES FINANCEIRAS	AMORTIZAÇÃO DA DÍVIDA
100 RECEITAS ORDINARIAS	885.650.000	713.151.000		142.898.000	29.591.000	10.000	
138 Emolumentos e Custas Extrajudiciais	5.560.000			3.094.000	2.466.000		
TOTAL	891.210.000	713.151.000		145.992.000	32.057.000	10.000	

DESPESAS CORRENTES	DESPESAS DE CAPITAL	RECURSOS VINCULADOS	RECURSOS ORDINÁRIOS	RESERVA DE CONTINGÊNCIA
859.143.000	32.067.000	891.210.000		

ADMINISTRAÇÃO DIRETA (R$ 1,00)

QUADRO DE DETALHAMENTO DA DESPESA POR GRUPO E FONTES

1700 - SECRETARIA DE ESTADO DA ECONOMIA

1701 - GABINETE DO SECRETÁRIO DE ESTADO DA ECONOMIA

TOTAL DOS PROJETOS	TOTAL DAS ATIVIDADES	OPERAÇÕES ESPECIAIS	T O T A L G E R A L
34.239.000	856.971.000		891.210.000

ADMINISTRAÇÃO DIRETA

(R$ 1,00)

QUADRO DE DETALHAMENTO DA DESPESA POR GRUPO E FONTES

1700 - SECRETARIA DE ESTADO DA ECONOMIA

1702 - ENCARGOS FINANCEIROS DO ESTADO

ESPECIFICAÇÃO	AÇÃO	FONTE	MODALIDADE APLICAÇÃO	PESSOAL E ENCARGOS SOCIAIS	JUROS E ENCARGOS DA DIVIDA	OUTRAS DESPESAS CORRENTES	INVESTIMENTOS	INVERSÕES FINANCEIRAS	AMORTIZAÇÃO DA DIVIDA	TOTAL
ENCARGOS DA DÍVIDA PÚBLICA INTERNA/EXTERNA	28 843 0100 7.103									
		100	90		865.308.000				1.811.273.000	2.676.581.000
		161	90		226.963.000				226.965.000	453.928.000
ENCARGOS DA DÍVIDA PÚBLICA INTERNA/EXTERNA	28 844 0100 7.103									
		100	90		1.010.000				3.868.000	4.878.000
CONTRIBUIÇÕES AO PASEP	28 846 0100 7.102									
		100	90			199.707.000				199.707.000
		117	90			291.000				291.000
		118	90			110.000				110.000
		155	90			7.315.000				7.315.000
		156	90			10.827.000				10.827.000
RESERVA DE CONTINGÊNCIA	99 999 9999 9.000									
		100	90							256.819.000
		124	90							1.431.000
		138	90							61.747.000
		139	90							9.064.000
		142	90							8.241.000
		161	90							28.610.000
		162	90							6.778.000
		163	90							479.000
RESERVA DE CONTINGÊNCIA PARA ATENDIMENTO DE EMENDAS DE INICIATIVA PARLAMENTAR	99 999 9999 9.001									
		100	90							14.152.000

TOTAL POR FONTE/GRUPO DE DESPESAS

RECURSOS DE TODAS AS FONTES

FONTE	TOTAL	GRUPO DE DESPESA					
		PESSOAL E ENCARGOS SOCIAIS	JUROS E ENCARGOS DA DÍVIDA	OUTRAS DESPESAS CORRENTES	INVESTIMENTOS	INVERSÕES FINANCEIRAS	AMORTIZAÇÃO DA DÍVIDA
100 RECEITAS ORDINARIAS	3.152.137.000		866.318.000	199.707.000			1.815.141.000
117 COTA-PARTE DA CONTRIBUIÇÃO DE INTERVENÇÃO NO DOMINIO ECONOMICO - CIDE	291.000			291.000			
118 COTA-PARTE DO FUNDO ESPECIAL DO PETRÓLEO - FEP	110.000			110.000			

ADMINISTRAÇÃO DIRETA (R$ 1,00)

QUADRO DE DETALHAMENTO DA DESPESA POR GRUPO E FONTES

1700 - SECRETARIA DE ESTADO DA ECONOMIA
1702 - ENCARGOS FINANCEIROS DO ESTADO

TOTAL POR FONTE/GRUPO DE DESPESAS

RECURSOS DE TODAS AS FONTES

FONTE	TOTAL	GRUPO DE DESPESA					
		PESSOAL E ENCARGOS SOCIAIS	JUROS E ENCARGOS DA DÍVIDA	OUTRAS DESPESAS CORRENTES	INVESTIMENTOS	INVERSÕES FINANCEIRAS	AMORTIZAÇÃO DA DÍVIDA
124 RECURSOS DE ALIENAÇÃO DE BENS ATIVOS	1.431.000						
138 Emolumentos e Custas Extrajudiciais	61.747.000						
139 Emolumetnos - FOMENTAR	9.064.000						
142 Recursos Vinculados a Ações e Programas Específicos	8.241.000						
155 Recursos PROTEGE - Adicional de 2% ICMS	7.315.000			7.315.000			
156 Recursos Destinados ao PROTEGE	10.827.000			10.827.000			
161 Taxas por Serviços Públicos	482.538.000		226.963.000				226.965.000
162 Taxas pelo Exercício do Poder de Polícia	6.778.000						
163 Recursos de Encargos Legais e Honorários Advocatícios	479.000						
TOTAL	3.740.958.000		1.093.281.000	218.250.000			2.042.106.000

DESPESAS CORRENTES	DESPESAS DE CAPITAL	RECURSOS VINCULADOS	RECURSOS ORDINÁRIOS	RESERVA DE CONTINGÊNCIA
1.311.531.000	2.042.106.000	3.740.958.000		387.321.000
TOTAL DOS PROJETOS	TOTAL DAS ATIVIDADES	OPERAÇÕES ESPECIAIS	T O T A L G E R A L	
		3.740.958.000	3.740.958.000	

ADMINISTRAÇÃO DIRETA

(R$ 1,00)

QUADRO DE DETALHAMENTO DA DESPESA POR GRUPO E FONTES

1700 - SECRETARIA DE ESTADO DA ECONOMIA

1704 - ENCARGOS ESPECIAIS

ESPECIFICAÇÃO	AÇÃO	FONTE	MODALIDADE APLICAÇÃO	PESSOAL E ENCARGOS SOCIAIS	JUROS E ENCARGOS DA DIVIDA	OUTRAS DESPESAS CORRENTES	INVESTIMENTOS	INVERSÕES FINANCEIRAS	AMORTIZAÇÃO DA DIVIDA	TOTAL
ENCARGOS ESPECIAIS GERAIS	04 122 0100 7.104									
		100	90	156.000		75.168.000				75.324.000
		100	91			26.700.000				26.700.000
		155	90			600.000				600.000
		156	90			600.000				600.000
ENCARGOS COM BENEFÍCIOS ESPECIAIS PREVISTOS NA LEGISLAÇÃO	09 272 0200 7.202									
		100	90	62.976.000		10.712.000				73.688.000
		100	91			10.000				10.000
ENCARGOS ESPECIAIS GERAIS	10 122 0100 7.104									
		100	90	10.000						10.000
ENCARGOS ESPECIAIS GERAIS	12 122 0100 7.104									
		100	90	10.000		10.000				20.000
ENCARGOS JUDICIÁRIOS	28 846 0100 7.105									
		100	90			438.461.000				438.461.000
		123	90			4.313.000				4.313.000
SUBVENÇÕES ECONÔMICAS PARA ECONOMIA	28 846 0100 7.112									
		100	90			2.713.000				2.713.000

TOTAL POR FONTE/GRUPO DE DESPESAS

RECURSOS DE TODAS AS FONTES

FONTE	TOTAL	GRUPO DE DESPESA					
		PESSOAL E ENCARGOS SOCIAIS	JUROS E ENCARGOS DA DÍVIDA	OUTRAS DESPESAS CORRENTES	INVESTIMENTOS	INVERSÕES FINANCEIRAS	AMORTIZAÇÃO DA DÍVIDA
100 RECEITAS ORDINARIAS	616.926.000	63.152.000		553.774.000			
123 RECURSOS VINCULADOS AOS DEPÓSITOS JUDICIAIS	4.313.000			4.313.000			
155 Recursos PROTEGE - Adicional de 2% ICMS	600.000			600.000			
156 Recursos Destinados ao PROTEGE	600.000			600.000			
TOTAL	622.439.000	63.152.000		559.287.000			

DESPESAS CORRENTES	DESPESAS DE CAPITAL	RECURSOS VINCULADOS	RECURSOS ORDINÁRIOS	RESERVA DE CONTINGÊNCIA

ADMINISTRAÇÃO DIRETA (R$ 1,00)

QUADRO DE DETALHAMENTO DA DESPESA POR GRUPO E FONTES

1700 - SECRETARIA DE ESTADO DA ECONOMIA

1704 - ENCARGOS ESPECIAIS

622.439.000		622.439.000		
TOTAL DOS PROJETOS	TOTAL DAS ATIVIDADES	OPERAÇÕES ESPECIAIS 622.439.000	T O T A L G E R A L 622.439.000	

ADMINISTRAÇÃO DIRETA (R$ 1,00)

QUADRO DE DETALHAMENTO DA DESPESA POR GRUPO E FONTES

1800 - SECRETARIA DE ESTADO DA ADMINISTRAÇÃO

1801 - GABINETE DO SECRETÁRIO DE ESTADO DA ADMINISTRAÇÃO

ESPECIFICAÇÃO	AÇÃO	FONTE	MODALIDADE APLICAÇÃO	PESSOAL E ENCARGOS SOCIAIS	JUROS E ENCARGOS DA DIVIDA	OUTRAS DESPESAS CORRENTES	INVESTIMENTOS	INVERSÕES FINANCEIRAS	AMORTIZAÇÃO DA DIVIDA	TOTAL
CONSÓRCIO INTERESTADUAL DE DESENVOLVIMENTO DO BRASIL CENTRAL - BRC	04 122 1012 2.041	100	71	472.000		450.000	28.000			950.000
GESTÃO DO PATRIMÔNIO ESTADUAL E DA GOVERNANÇA DAS EMPRESAS ESTATAIS ATIVAS	04 122 1012 2.042	100	90			5.000.000	500.000			5.500.000
		142	90				10.000			10.000
GESTÃO DA AQUISIÇÃO, LOGISTICA E DA TRANSFORMAÇÃO PÚBLICA	04 122 1012 2.171	100	90			471.000	650.000			1.121.000
		129	90			214.000				214.000
		142	90			15.000	295.000			310.000
		280	90			10.000	10.000			20.000
MODERNIZAÇÃO DO SISTEMA DE ATENDIMENTO AO CIDADÃO	04 122 1014 2.051	100	90			16.500.000	500.000			17.000.000
		142	90			50.000	500.000			550.000
MODERNIZAR - RH DIGITAL E INTEGRADO	04 122 1025 2.091	100	90			1.500.000	10.000			1.510.000
ENVOLVER E MERECER - GESTÃO DA QUALIDADE DE VIDA, DESEMPENHO E PRODUTIVIDADES DOS SERVIDORES	04 122 1025 2.169	100	90			190.000	10.000			200.000
		142	90			10.000				10.000
OPORTUNIZAR E VALORIZAR - CAPACITAR, RECONHECER TALENTOS E GESTÃO PARTICIPATIVA	04 122 1025 2.170	100	90			10.000	10.000			20.000
FOLHA DE PAGAMENTO DE SERVIDORES PÚBLICOS	04 122 4100 4.144	100	90	156.384.000		8.496.000				164.880.000
		100	91	18.021.000		135.000				18.156.000
		142	90	1.000.000						1.000.000
GESTÃO E MANUTENÇÃO DAS ATIVIDADES	04 122 4200 4.243	100	90			6.000.000	10.000	80.000		6.090.000
GESTÃO E MANUTENÇÃO DAS ATIVIDADES	04 126 4200 4.243	100	90			5.000.000	2.300.000			7.300.000
		142	90			2.500.000	10.000			2.510.000
OPORTUNIZAR E VALORIZAR - CAPACITAR, RECONHECER TALENTOS E GESTÃO PARTICIPATIVA	04 128 1025 2.170	142	90			3.300.000	310.000			3.610.000

ADMINISTRAÇÃO DIRETA (R$ 1,00)

QUADRO DE DETALHAMENTO DA DESPESA POR GRUPO E FONTES

1800 - SECRETARIA DE ESTADO DA ADMINISTRAÇÃO

1801 - GABINETE DO SECRETÁRIO DE ESTADO DA ADMINISTRAÇÃO

TOTAL POR FONTE/GRUPO DE DESPESAS

RECURSOS DE TODAS AS FONTES

FONTE	TOTAL	GRUPO DE DESPESA					
		PESSOAL E ENCARGOS SOCIAIS	JUROS E ENCARGOS DA DÍVIDA	OUTRAS DESPESAS CORRENTES	INVESTIMENTOS	INVERSÕES FINANCEIRAS	AMORTIZAÇÃO DA DÍVIDA
100 RECEITAS ORDINARIAS	222.727.000	174.877.000		43.752.000	4.018.000	80.000	
129 Recursos de Concessões, Permissões e Delegações	214.000			214.000			
142 Recursos Vinculados a Ações e Programas Específicos	8.000.000	1.000.000		5.875.000	1.125.000		
280 CONVENIOS, AJUSTES E ACORDOS COM ORGAOS FEDERAIS	20.000			10.000	10.000		
TOTAL	230.961.000	175.877.000		49.851.000	5.153.000	80.000	

DESPESAS CORRENTES	DESPESAS DE CAPITAL	RECURSOS VINCULADOS	RECURSOS ORDINÁRIOS	RESERVA DE CONTINGÊNCIA
225.728.000	5.233.000	230.961.000		
TOTAL DOS PROJETOS	**TOTAL DAS ATIVIDADES**	**OPERAÇÕES ESPECIAIS**	**T O T A L G E R A L**	
	230.961.000		230.961.000	

ADMINISTRAÇÃO DIRETA

(R$ 1,00)

QUADRO DE DETALHAMENTO DA DESPESA POR GRUPO E FONTES

1800 - SECRETARIA DE ESTADO DA ADMINISTRAÇÃO

1802 - ENCARGOS GERAIS DO ESTADO

ESPECIFICAÇÃO	AÇÃO	FONTE	MODALIDADE APLICAÇÃO	PESSOAL E ENCARGOS SOCIAIS	JUROS E ENCARGOS DA DIVIDA	OUTRAS DESPESAS CORRENTES	INVESTIMENTOS	INVERSÕES FINANCEIRAS	AMORTIZAÇÃO DA DIVIDA	TOTAL
SUBVENÇÕES ECONÔMICAS ÀS EMPRESAS EM LIQUIDAÇÃO	04 122 0100 7.106	100	90	3.041.000		18.194.000		2.000.000		23.235.000
GESTÃO DESCENTRALIZADA DE AÇÕES SOCIAIS	08 244 1040 2.136	100	50			26.938.000	2.802.000			29.740.000
		100	90			30.000.000				30.000.000
		156	50			41.689.000				41.689.000
		156	90				1.000.000			1.000.000
		164	50			7.713.000				7.713.000
GESTÃO DESCENTRALIZADA DE AÇÕES SOCIAIS	12 364 1008 2.136	155	50			99.575.000				99.575.000

TOTAL POR FONTE/GRUPO DE DESPESAS

RECURSOS DE TODAS AS FONTES

FONTE	TOTAL	GRUPO DE DESPESA					
		PESSOAL E ENCARGOS SOCIAIS	JUROS E ENCARGOS DA DÍVIDA	OUTRAS DESPESAS CORRENTES	INVESTIMENTOS	INVERSÕES FINANCEIRAS	AMORTIZAÇÃO DA DÍVIDA
100 RECEITAS ORDINARIAS	82.975.000	3.041.000		75.132.000	2.802.000	2.000.000	
155 Recursos PROTEGE - Adicional de 2% ICMS	99.575.000			99.575.000			
156 Recursos Destinados ao PROTEGE	42.689.000			41.689.000	1.000.000		
164 Contribuição Produzir	7.713.000			7.713.000			
TOTAL	232.952.000	3.041.000		224.109.000	3.802.000	2.000.000	

DESPESAS CORRENTES	DESPESAS DE CAPITAL	RECURSOS VINCULADOS	RECURSOS ORDINÁRIOS	RESERVA DE CONTINGÊNCIA
227.150.000	5.802.000	232.952.000		
TOTAL DOS PROJETOS	TOTAL DAS ATIVIDADES	OPERAÇÕES ESPECIAIS	T O T A L G E R A L	
	209.717.000	23.235.000	232.952.000	

ADMINISTRAÇÃO DIRETA (R$ 1,00)

QUADRO DE DETALHAMENTO DA DESPESA POR GRUPO E FONTES

1900 - SECRETARIA DO GOVERNO

1901 - GABINETE DO SECRETÁRIO DO GOVERNO

ESPECIFICAÇÃO	AÇÃO	FONTE	MODALIDADE APLICAÇÃO	PESSOAL E ENCARGOS SOCIAIS	JUROS E ENCARGOS DA DIVIDA	OUTRAS DESPESAS CORRENTES	INVESTIMENTOS	INVERSÕES FINANCEIRAS	AMORTIZAÇÃO DA DIVIDA	TOTAL
IMPLANTAÇÃO DE WIFI NAS PRAÇAS DO MUNICÍPIO DE GOIÂNIA-GO (EMENDA PARLAMENTAR)	04 122 1003 3.069	100	90			10.000	1.990.000			2.000.000
PROJETOS E ATIVIDADES DECORRENTES DE EMENDAS PARLAMENTARES IMPOSITIVAS	04 122 1033 3.067	100	90			9.645.000	40.563.000			50.208.000
PROJETOS E ATIVIDADES DECORRENTES DE EMENDAS PARLAMENTARES NÃO IMPOSITIVAS	04 122 1033 3.068	100	90			100.000				100.000
FOLHA DE PAGAMENTO DE SERVIDORES PÚBLICOS	04 122 4100 4.144	100	90	11.343.000		129.000				11.472.000
		100	91	950.000		10.000				960.000
GESTÃO E MANUTENÇÃO DAS ATIVIDADES	04 122 4200 4.243	100	90			370.000				370.000
CELEBRAÇÃO DE CONVÊNIOS COM MUNICÍPIOS	04 123 1033 2.118	100	40			100.000	10.000			110.000
		100	50			10.000	10.000			20.000

TOTAL POR FONTE/GRUPO DE DESPESAS

RECURSOS DE TODAS AS FONTES

FONTE	TOTAL	GRUPO DE DESPESA					
		PESSOAL E ENCARGOS SOCIAIS	JUROS E ENCARGOS DA DÍVIDA	OUTRAS DESPESAS CORRENTES	INVESTIMENTOS	INVERSÕES FINANCEIRAS	AMORTIZAÇÃO DA DÍVIDA
100 RECEITAS ORDINARIAS	65.240.000	12.293.000		10.374.000	42.573.000		
TOTAL	65.240.000	12.293.000		10.374.000	42.573.000		

DESPESAS CORRENTES	DESPESAS DE CAPITAL	RECURSOS VINCULADOS	RECURSOS ORDINÁRIOS	RESERVA DE CONTINGÊNCIA
22.667.000	42.573.000	65.240.000		
TOTAL DOS PROJETOS	**TOTAL DAS ATIVIDADES**	**OPERAÇÕES ESPECIAIS**	**T O T A L G E R A L**	
52.308.000	12.932.000		65.240.000	

ADMINISTRAÇÃO DIRETA (R$ 1,00)

QUADRO DE DETALHAMENTO DA DESPESA POR GRUPO E FONTES

2100 - SECRETARIA DE ESTADO DE MEIO AMBIENTE E DESENVOLVIMENTO SUSTENTÁVEL

2101 - GABINETE DO SECRETÁRIO DE ESTADO DE MEIO AMBIENTE E DESENVOLVIMENTO SUSTENTÁVEL

ESPECIFICAÇÃO	AÇÃO	FONTE	MODALIDADE APLICAÇÃO	PESSOAL E ENCARGOS SOCIAIS	JUROS E ENCARGOS DA DIVIDA	OUTRAS DESPESAS CORRENTES	INVESTIMENTOS	INVERSÕES FINANCEIRAS	AMORTIZAÇÃO DA DIVIDA	TOTAL
FOLHA DE PAGAMENTO DE SERVIDORES PÚBLICOS	04 122 4100 4.144									
		100	90	50.839.000		1.184.000				52.023.000
		100	91	8.241.000		65.000				8.306.000
GESTÃO E MANUTENÇÃO DAS ATIVIDADES	04 122 4200 4.243									
		100	90			440.000	100.000			540.000
GESTÃO DE RESÍDUOS SÓLIDOS	17 542 1042 2.144									
		100	90			10.000	10.000			20.000
		156	90			1.000.000	2.000.000			3.000.000
		280	90			100.000	100.000			200.000
GESTÃO DO ESGOTAMENTO SANITÁRIO NOS MUNICÍPIOS GOIANOS	17 542 1042 2.145									
		100	90			10.000	10.000			20.000
		156	90			2.000.000	3.000.000			5.000.000
		280	90			50.000	50.000			100.000
GESTÃO E PROTEÇÃO DA FAUNA E FLORA	18 242 1011 2.037									
		100	90			10.000	10.000			20.000
		280	90			10.000	10.000			20.000
DESENVOLVIMENTO SUSTENTÁVEL PARA O ESTADO DE GOIÁS	18 541 1011 2.035									
		100	90			10.000	10.000			20.000
		280	90			1.000.000	1.000.000			2.000.000
UNIDADES DE CONSERVAÇÃO E REGULARIZAÇÃO AMBIENTAL DE IMÓVEIS RURAIS	18 541 1011 2.039									
		100	90			10.000	10.000			20.000
		280	90			10.000	10.000			20.000
LICENCIAMENTO E CONTROLE AMBIENTAL	18 542 1011 2.038									
		100	90			10.000	10.000			20.000
		280	90			50.000	50.000			100.000
GESTÃO E MONITORAMENTO DE RECURSOS HÍDRICOS E SEGURANÇA DE BARRAGEM	18 544 1009 2.029									
		100	90			10.000	10.000			20.000
		280	90			1.000.000	1.000.000			2.000.000
MONITORAMENTO HIDROLÓGICO E METEOROLÓGICO EFICIENTE	18 544 1009 2.031									
		100	90			10.000	10.000			20.000
		280	90			821.000	820.000			1.641.000

ADMINISTRAÇÃO DIRETA (R$ 1,00)

QUADRO DE DETALHAMENTO DA DESPESA POR GRUPO E FONTES

2100 - SECRETARIA DE ESTADO DE MEIO AMBIENTE E DESENVOLVIMENTO SUSTENTÁVEL

2101 - GABINETE DO SECRETÁRIO DE ESTADO DE MEIO AMBIENTE E DESENVOLVIMENTO SUSTENTÁVEL

TOTAL POR FONTE/GRUPO DE DESPESAS

RECURSOS DE TODAS AS FONTES

FONTE	TOTAL	GRUPO DE DESPESA					
		PESSOAL E ENCARGOS SOCIAIS	JUROS E ENCARGOS DA DÍVIDA	OUTRAS DESPESAS CORRENTES	INVESTIMENTOS	INVERSÕES FINANCEIRAS	AMORTIZAÇÃO DA DÍVIDA
100 RECEITAS ORDINARIAS	61.029.000	59.080.000		1.769.000	180.000		
156 Recursos Destinados ao PROTEGE	8.000.000			3.000.000	5.000.000		
280 CONVENIOS, AJUSTES E ACORDOS COM ORGAOS FEDERAIS	6.081.000			3.041.000	3.040.000		
TOTAL	75.110.000	59.080.000		7.810.000	8.220.000		

DESPESAS CORRENTES	DESPESAS DE CAPITAL	RECURSOS VINCULADOS	RECURSOS ORDINÁRIOS	RESERVA DE CONTINGÊNCIA
66.890.000	8.220.000	75.110.000		
TOTAL DOS PROJETOS	**TOTAL DAS ATIVIDADES**	**OPERAÇÕES ESPECIAIS**	**T O T A L G E R A L**	
	75.110.000		75.110.000	

ADMINISTRAÇÃO DIRETA (R$ 1,00)

QUADRO DE DETALHAMENTO DA DESPESA POR GRUPO E FONTES

2400 - SECRETARIA DE ESTADO DA EDUCAÇÃO

2401 - GABINETE DO SECRETÁRIO DE ESTADO DA EDUCAÇÃO

ESPECIFICAÇÃO	AÇÃO	FONTE	MODALIDADE APLICAÇÃO	PESSOAL E ENCARGOS SOCIAIS	JUROS E ENCARGOS DA DIVIDA	OUTRAS DESPESAS CORRENTES	INVESTIMENTOS	INVERSÕES FINANCEIRAS	AMORTIZAÇÃO DA DIVIDA	TOTAL
FOLHA DE PAGAMENTO DE SERVIDORES PÚBLICOS	04 122 4100 4.144	100	90			100.000				100.000
PROESCOLA - REPASSE DE RECURSOS FINANCEIROS ÀS UNIDADES JURISDICIONADAS	12 122 1008 2.024	100	90			2.650.000	700.000			3.350.000
SAÚDE E BEM ESTAR DO SERVIDOR	12 122 1008 2.026	100	90			300.000	400.000			700.000
		100	91			400.000				400.000
FOLHA DE PAGAMENTO DE SERVIDORES PÚBLICOS	12 122 4100 4.144	100	90	105.677.000		19.576.000				125.253.000
		100	91	8.037.000		360.000				8.397.000
GESTÃO E MANUTENÇÃO DAS ATIVIDADES	12 122 4200 4.243	100	90			56.114.000	2.000.000	10.000		58.124.000
		100	91			100.000				100.000
APRIMORAMENTO E VALORIZAÇÃO DOS PROFISSIONAIS DA EDUCAÇÃO	12 128 1008 2.011	100	90			1.200.000	100.000			1.300.000
		108	90			10.000	10.000			20.000
		116	90			1.000.000	10.000			1.010.000
		260	90			10.000	10.000			20.000
APOIO TÉCNICO, ADMINISTRATIVO E PEDAGÓGICO AO DESENVOLVIMENTO DAS ATIVIDADES DO ENSINO	12 361 1008 2.010	100	90			8.240.000	10.000			8.250.000
		108	90			10.000	10.000			20.000
		116	90			1.500.000	10.000			1.510.000
		260	90			10.000	10.000			20.000
APRIMORAMENTO E VALORIZAÇÃO DOS PROFISSIONAIS DA EDUCAÇÃO	12 361 1008 2.011	100	90			400.000				400.000
		108	90			10.000				10.000
		116	90			10.000				10.000
		260	90			10.000				10.000
ATENDIMENTO DOS ALUNOS EM SITUAÇÃO DE VULNERABILIDADE SOCIAL OU PRIVADOS DE LIBERDADE	12 361 1008 2.012	100	90			10.000	10.000			20.000
		108	90			10.000	10.000			20.000
		115	90			10.000				10.000
		116	90			10.000	10.000			20.000
		155	90			10.000				10.000

ADMINISTRAÇÃO DIRETA (R$ 1,00)

QUADRO DE DETALHAMENTO DA DESPESA POR GRUPO E FONTES

2400 - SECRETARIA DE ESTADO DA EDUCAÇÃO

2401 - GABINETE DO SECRETÁRIO DE ESTADO DA EDUCAÇÃO

ESPECIFICAÇÃO	AÇÃO	FONTE	MODALIDADE APLICAÇÃO	PESSOAL E ENCARGOS SOCIAIS	JUROS E ENCARGOS DA DIVIDA	OUTRAS DESPESAS CORRENTES	INVESTIMENTOS	INVERSÕES FINANCEIRAS	AMORTIZAÇÃO DA DIVIDA	TOTAL
CONSTRUÇÃO, AMPLIAÇÃO, REFORMA E ADEQUAÇÃO DE UNIDADES ESCOLARES E PRÉDIOS PÚBLICOS	12 361 1008 2.013	260	90			10.000	10.000			20.000
		100	90			300.000	4.801.000			5.101.000
		108	90			10.000	10.000			20.000
		116	90			2.980.000	20.859.000			23.839.000
		260	90			322.000	5.155.000			5.477.000
DESENVOLVIMENTO DE AÇÕES PEDAGÓGICAS DE COMBATE À DISTORÇÃO IDADE/ANO, DA EJA E DE REDUÇÃO DO ANALFABETISMO	12 361 1008 2.016	100	90			100.000	50.000			150.000
		108	90			10.000	10.000			20.000
		116	90			1.000.000	10.000			1.010.000
		155	90			10.000				10.000
		260	90			10.000	10.000			20.000
DESENVOLVIMENTO DE AÇÕES PEDAGÓGICAS E UNIVERSALIZAÇÃO DO ENSINO	12 361 1008 2.017	100	40			10.000	10.000			20.000
		100	90			1.010.000	510.000			1.520.000
		108	40			20.124.000	10.000			20.134.000
		108	90			10.000	10.000			20.000
		116	90			2.000.000	1.000.000			3.000.000
		155	90			3.000.000				3.000.000
		156	90			14.000.000				14.000.000
		260	90			1.740.000	10.000			1.750.000
DESENVOLVIMENTO DE ATIVIDADES EDUCACIONAIS COMPLEMENTARES	12 361 1008 2.018	100	90			700.000	10.000			710.000
		116	90			500.000	10.000			510.000
		260	90			10.000	10.000			20.000
FORNECIMENTO DE ALIMENTAÇÃO ESCOLAR	12 361 1008 2.019	100	40			10.000				10.000
		100	90			10.000	10.000			20.000
		109	40			655.000				655.000
		109	90			23.150.000				23.150.000
		116	90			10.000				10.000
		156	40			500.000				500.000
		156	90			22.930.000				22.930.000

ADMINISTRAÇÃO DIRETA (R$ 1,00)

QUADRO DE DETALHAMENTO DA DESPESA POR GRUPO E FONTES

2400 - SECRETARIA DE ESTADO DA EDUCAÇÃO

2401 - GABINETE DO SECRETÁRIO DE ESTADO DA EDUCAÇÃO

ESPECIFICAÇÃO	AÇÃO	FONTE	MODALIDADE APLICAÇÃO	PESSOAL E ENCARGOS SOCIAIS	JUROS E ENCARGOS DA DIVIDA	OUTRAS DESPESAS CORRENTES	INVESTIMENTOS	INVERSÕES FINANCEIRAS	AMORTIZAÇÃO DA DIVIDA	TOTAL
		260	90			10.000				10.000
GESTÃO DA TECNOLOGIA DA INFORMAÇÃO E COMUNICAÇÃO	12 361 1008 2.020									
		100	90			3.295.000	600.000			3.895.000
		108	90			10.000	10.000			20.000
		116	90			2.500.000	10.000			2.510.000
		260	90			10.000	2.412.000			2.422.000
MODERNIZAÇÃO DAS UNIDADES JURISDICIONADAS DA EDUCAÇÃO	12 361 1008 2.022									
		100	90			1.337.000	18.300.000			19.637.000
		108	90			10.000	10.000			20.000
		116	90			2.000.000	20.000.000			22.000.000
		260	90			10.000	2.294.000			2.304.000
PREVENÇÃO DA VIOLÊNCIA NO AMBIENTE ESCOLAR	12 361 1008 2.023									
		100	90			2.504.000	10.000			2.514.000
		116	90			10.000	10.000			20.000
		260	90			10.000	10.000			20.000
PROESCOLA - REPASSE DE RECURSOS FINANCEIROS ÀS UNIDADES JURISDICIONADAS	12 361 1008 2.024									
		100	90			10.000	10.000			20.000
		108	90			10.000	10.000			20.000
		116	90			18.440.000	4.700.000			23.140.000
REALIZAÇÃO DE ATIVIDADES ESPORTIVAS E JOGOS ESTUDANTIS	12 361 1008 2.025									
		100	90			900.000	800.000			1.700.000
		116	90			600.000	10.000			610.000
		260	90			10.000	10.000			20.000
SAÚDE E BEM ESTAR DO SERVIDOR	12 361 1008 2.026									
		100	90			1.100.000	920.000			2.020.000
TRANSPORTE ESCOLAR	12 361 1008 2.027									
		100	40			10.000				10.000
		100	90			150.000	32.000			182.000
		116	90			10.000				10.000
		155	40			4.860.000				4.860.000
		155	42			68.895.000				68.895.000
		155	90			38.730.000				38.730.000
		260	90			10.000	12.035.000			12.045.000
SISTEMA DE AVALIAÇÃO EDUCACIONAL	12 361 1008 3.011									
		100	90			3.200.000	25.000			3.225.000

ADMINISTRAÇÃO DIRETA (R$ 1,00)

QUADRO DE DETALHAMENTO DA DESPESA POR GRUPO E FONTES

2400 - SECRETARIA DE ESTADO DA EDUCAÇÃO

2401 - GABINETE DO SECRETÁRIO DE ESTADO DA EDUCAÇÃO

ESPECIFICAÇÃO	AÇÃO	FONTE	MODALIDADE APLICAÇÃO	PESSOAL E ENCARGOS SOCIAIS	JUROS E ENCARGOS DA DIVIDA	OUTRAS DESPESAS CORRENTES	INVESTIMENTOS	INVERSÕES FINANCEIRAS	AMORTIZAÇÃO DA DIVIDA	TOTAL
		108	90			10.000				10.000
		116	90			2.500.000				2.500.000
		260	90			10.000				10.000
FOLHA DE PAGAMENTO DE SERVIDORES PÚBLICOS	12 361 4100 4.144									
		100	90	98.801.000		150.433.000				249.234.000
		100	91	9.778.000		471.000				10.249.000
		108	90	1.691.354.000		12.000				1.691.366.000
		108	91	331.825.000						331.825.000
		116	90	10.000		10.000				20.000
		260	90	10.000						10.000
APOIO TÉCNICO, ADMINISTRATIVO E PEDAGÓGICO AO DESENVOLVIMENTO DAS ATIVIDADES DO ENSINO	12 362 1008 2.010									
		100	90			8.480.000	10.000			8.490.000
		108	90			10.000	10.000			20.000
		116	90			1.500.000	10.000			1.510.000
		260	90			10.000	10.000			20.000
APRIMORAMENTO E VALORIZAÇÃO DOS PROFISSIONAIS DA EDUCAÇÃO	12 362 1008 2.011									
		100	90			400.000				400.000
		108	90			10.000				10.000
		116	90			940.000				940.000
		260	90			1.900.000				1.900.000
ATENDIMENTO DOS ALUNOS EM SITUAÇÃO DE VULNERABILIDADE SOCIAL OU PRIVADOS DE LIBERDADE	12 362 1008 2.012									
		100	90			10.000	10.000			20.000
		108	90			10.000	10.000			20.000
		115	90			10.000				10.000
		116	90			10.000	10.000			20.000
		155	90			10.000				10.000
		260	90			10.000	10.000			20.000
CONSTRUÇÃO, AMPLIAÇÃO, REFORMA E ADEQUAÇÃO DE UNIDADES ESCOLARES E PRÉDIOS PÚBLICOS	12 362 1008 2.013									
		100	90			650.000	7.901.000			8.551.000
		108	90			10.000	10.000			20.000
		116	90			1.000.000	22.000.000			23.000.000
		260	90			644.000	33.053.000			33.697.000
DESENVOLVIMENTO DE AÇÕES PEDAGÓGICAS DE COMBATE À DISTORÇÃO	12 362 1008 2.016									
		100	90			100.000	50.000			150.000

ADMINISTRAÇÃO DIRETA (R$ 1,00)

QUADRO DE DETALHAMENTO DA DESPESA POR GRUPO E FONTES

2400 - SECRETARIA DE ESTADO DA EDUCAÇÃO

2401 - GABINETE DO SECRETÁRIO DE ESTADO DA EDUCAÇÃO

ESPECIFICAÇÃO	AÇÃO	FONTE	MODALIDADE APLICAÇÃO	PESSOAL E ENCARGOS SOCIAIS	JUROS E ENCARGOS DA DIVIDA	OUTRAS DESPESAS CORRENTES	INVESTIMENTOS	INVERSÕES FINANCEIRAS	AMORTIZAÇÃO DA DIVIDA	TOTAL
IDADE/ANO, DA EJA E DE REDUÇÃO DO ANALFABETISMO										
		108	90			10.000	10.000			20.000
		116	90			10.000	10.000			20.000
		155	90			10.000				10.000
		260	90			10.000	10.000			20.000
DESENVOLVIMENTO DE AÇÕES PEDAGÓGICAS E UNIVERSALIZAÇÃO DO ENSINO	12 362 1008 2.017									
		100	90			1.000.000	500.000			1.500.000
		108	90			10.000	10.000			20.000
		116	90			2.780.000	1.500.000			4.280.000
		155	90			3.000.000				3.000.000
		156	90			17.500.000				17.500.000
		260	90			1.260.000	10.000			1.270.000
DESENVOLVIMENTO DE ATIVIDADES EDUCACIONAIS COMPLEMENTARES	12 362 1008 2.018									
		100	90			500.000	10.000			510.000
		116	90			500.000	10.000			510.000
		260	90			10.000	10.000			20.000
FORNECIMENTO DE ALIMENTAÇÃO ESCOLAR	12 362 1008 2.019									
		100	90			10.000	10.000			20.000
		109	90			18.170.000				18.170.000
		116	90			10.000				10.000
		156	90			21.429.000				21.429.000
		260	90			10.000				10.000
GESTÃO DA TECNOLOGIA DA INFORMAÇÃO E COMUNICAÇÃO	12 362 1008 2.020									
		100	90			1.500.000	500.000			2.000.000
		108	90			10.000	10.000			20.000
		116	90			2.500.000	10.000			2.510.000
		260	90			10.000	1.300.000			1.310.000
MODERNIZAÇÃO DAS UNIDADES JURISDICIONADAS DA EDUCAÇÃO	12 362 1008 2.022									
		100	90			1.241.000	18.576.000			19.817.000
		108	90			10.000	10.000			20.000
		116	90			2.000.000	20.000.000			22.000.000
		260	90			10.000	1.600.000			1.610.000
PREVENÇÃO DA VIOLÊNCIA NO AMBIENTE ESCOLAR	12 362 1008 2.023									
		100	90			2.507.000	10.000			2.517.000

ADMINISTRAÇÃO DIRETA **(R$ 1,00)**

QUADRO DE DETALHAMENTO DA DESPESA POR GRUPO E FONTES

2400 - SECRETARIA DE ESTADO DA EDUCAÇÃO

2401 - GABINETE DO SECRETÁRIO DE ESTADO DA EDUCAÇÃO

ESPECIFICAÇÃO	AÇÃO	FONTE	MODALIDADE APLICAÇÃO	PESSOAL E ENCARGOS SOCIAIS	JUROS E ENCARGOS DA DIVIDA	OUTRAS DESPESAS CORRENTES	INVESTIMENTOS	INVERSÕES FINANCEIRAS	AMORTIZAÇÃO DA DIVIDA	TOTAL
		116	90			10.000	10.000			20.000
		260	90			10.000	10.000			20.000
PROESCOLA - REPASSE DE RECURSOS FINANCEIROS ÀS UNIDADES JURISDICIONADAS	12 362 1008 2.024									
		100	90			10.000	10.000			20.000
		108	90			10.000	10.000			20.000
		116	90			15.600.000	3.900.000			19.500.000
REALIZAÇÃO DE ATIVIDADES ESPORTIVAS E JOGOS ESTUDANTIS	12 362 1008 2.025									
		100	90			1.500.000	400.000			1.900.000
		116	90			900.000	10.000			910.000
		260	90			10.000	10.000			20.000
SAÚDE E BEM ESTAR DO SERVIDOR	12 362 1008 2.026									
		100	90			200.000	400.000			600.000
TRANSPORTE ESCOLAR	12 362 1008 2.027									
		100	90			150.000	32.000			182.000
		116	90			10.000				10.000
		155	42			71.523.000				71.523.000
		155	90			29.291.000				29.291.000
		260	90			10.000	8.449.000			8.459.000
SISTEMA DE AVALIAÇÃO EDUCACIONAL	12 362 1008 3.011									
		100	90			2.200.000	25.000			2.225.000
		108	90			10.000				10.000
		116	90			2.000.000				2.000.000
		260	90			10.000				10.000
FOLHA DE PAGAMENTO DE SERVIDORES PÚBLICOS	12 362 4100 4.144									
		100	90	10.000		30.775.000				30.785.000
		100	91	10.000		66.000				76.000
		108	90	229.545.000		12.000				229.557.000
		108	91	40.787.000						40.787.000
		116	90	10.000		10.000				20.000
		260	90	10.000						10.000
APOIO TÉCNICO, ADMINISTRATIVO E PEDAGÓGICO AO DESENVOLVIMENTO DAS ATIVIDADES DO ENSINO	12 363 1008 2.010									
		100	90			1.400.000	10.000			1.410.000
		108	90			10.000	10.000			20.000
		116	90			10.000	10.000			20.000
		260	90			10.000	10.000			20.000

ADMINISTRAÇÃO DIRETA (R$ 1,00)

QUADRO DE DETALHAMENTO DA DESPESA POR GRUPO E FONTES

2400 - SECRETARIA DE ESTADO DA EDUCAÇÃO

2401 - GABINETE DO SECRETÁRIO DE ESTADO DA EDUCAÇÃO

ESPECIFICAÇÃO	AÇÃO	FONTE	MODALIDADE APLICAÇÃO	PESSOAL E ENCARGOS SOCIAIS	JUROS E ENCARGOS DA DIVIDA	OUTRAS DESPESAS CORRENTES	INVESTIMENTOS	INVERSÕES FINANCEIRAS	AMORTIZAÇÃO DA DIVIDA	TOTAL
APRIMORAMENTO E VALORIZAÇÃO DOS PROFISSIONAIS DA EDUCAÇÃO	12 363 1008 2.011									
		100	90			10.000				10.000
		108	90			10.000				10.000
		116	90			10.000				10.000
		260	90			10.000				10.000
ATENDIMENTO DOS ALUNOS EM SITUAÇÃO DE VULNERABILIDADE SOCIAL OU PRIVADOS DE LIBERDADE	12 363 1008 2.012									
		100	90			10.000	10.000			20.000
		108	90			10.000	10.000			20.000
		115	90			10.000				10.000
		116	90			10.000	10.000			20.000
		155	90			10.000				10.000
		260	90			10.000	10.000			20.000
CONSTRUÇÃO, AMPLIAÇÃO, REFORMA E ADEQUAÇÃO DE UNIDADES ESCOLARES E PRÉDIOS PÚBLICOS	12 363 1008 2.013									
		100	90			100.000	200.000			300.000
		108	90			10.000	10.000			20.000
		116	90			200.000	200.000			400.000
		260	90			129.000	129.000			258.000
DESENVOLVIMENTO DE AÇÕES PEDAGÓGICAS DA EDUCAÇÃO PROFISSIONAL TÉCNICA DE NÍVEL MÉDIO	12 363 1008 2.015									
		100	90			500.000	100.000			600.000
		108	90			10.000	10.000			20.000
		115	90			1.282.000				1.282.000
		116	90			70.000	10.000			80.000
		260	90			10.000	10.000			20.000
DESENVOLVIMENTO DE ATIVIDADES EDUCACIONAIS COMPLEMENTARES	12 363 1008 2.018									
		100	90			10.000	10.000			20.000
		116	90			10.000	10.000			20.000
		260	90			10.000	10.000			20.000
FORNECIMENTO DE ALIMENTAÇÃO ESCOLAR	12 363 1008 2.019									
		100	90			10.000	10.000			20.000
		109	90			655.000				655.000
		116	90			10.000				10.000
		156	90			500.000				500.000
		260	90			10.000				10.000
GESTÃO DA TECNOLOGIA DA INFORMAÇÃO	12 363 1008 2.020	100	90			1.300.000	400.000			1.700.000

ADMINISTRAÇÃO DIRETA (R$ 1,00)

QUADRO DE DETALHAMENTO DA DESPESA POR GRUPO E FONTES

2400 - SECRETARIA DE ESTADO DA EDUCAÇÃO

2401 - GABINETE DO SECRETÁRIO DE ESTADO DA EDUCAÇÃO

ESPECIFICAÇÃO	AÇÃO	FONTE	MODALIDADE APLICAÇÃO	PESSOAL E ENCARGOS SOCIAIS	JUROS E ENCARGOS DA DIVIDA	OUTRAS DESPESAS CORRENTES	INVESTIMENTOS	INVERSÕES FINANCEIRAS	AMORTIZAÇÃO DA DIVIDA	TOTAL
E COMUNICAÇÃO										
		108	90			10.000	10.000			20.000
		116	90			10.000	10.000			20.000
		260	90			10.000	100.000			110.000
MODERNIZAÇÃO DAS UNIDADES JURISDICIONADAS DA EDUCAÇÃO	12 363 1008 2.022									
		100	90			21.000	10.000			31.000
		108	90			10.000	10.000			20.000
		116	90			10.000	10.000			20.000
		260	90			10.000	100.000			110.000
PREVENÇÃO DA VIOLÊNCIA NO AMBIENTE ESCOLAR	12 363 1008 2.023									
		100	90			200.000	10.000			210.000
		116	90			10.000	10.000			20.000
		260	90			10.000	10.000			20.000
PROESCOLA - REPASSE DE RECURSOS FINANCEIROS ÀS UNIDADES JURISDICIONADAS	12 363 1008 2.024									
		100	90			10.000	10.000			20.000
		108	90			10.000	10.000			20.000
		116	90			10.000	10.000			20.000
REALIZAÇÃO DE ATIVIDADES ESPORTIVAS E JOGOS ESTUDANTIS	12 363 1008 2.025									
		100	90			10.000	10.000			20.000
		116	90			10.000	10.000			20.000
		260	90			10.000	10.000			20.000
SAÚDE E BEM ESTAR DO SERVIDOR	12 363 1008 2.026									
		100	90			100.000	50.000			150.000
TRANSPORTE ESCOLAR	12 363 1008 2.027									
		100	90			100.000	12.000			112.000
		116	90			10.000				10.000
		155	42			1.947.000				1.947.000
		155	90			583.000				583.000
		260	90			10.000	212.000			222.000
SISTEMA DE AVALIAÇÃO EDUCACIONAL	12 363 1008 3.011									
		100	90			10.000	25.000			35.000
		108	90			10.000				10.000
		116	90			10.000				10.000
		260	90			10.000				10.000
FOLHA DE PAGAMENTO DE SERVIDORES PÚBLICOS	12 363 4100 4.144									
		100	90	10.000		10.000				20.000

ADMINISTRAÇÃO DIRETA (R$ 1,00)

QUADRO DE DETALHAMENTO DA DESPESA POR GRUPO E FONTES

2400 - SECRETARIA DE ESTADO DA EDUCAÇÃO

2401 - GABINETE DO SECRETÁRIO DE ESTADO DA EDUCAÇÃO

ESPECIFICAÇÃO	AÇÃO	FONTE	MODALIDADE APLICAÇÃO	PESSOAL E ENCARGOS SOCIAIS	JUROS E ENCARGOS DA DIVIDA	OUTRAS DESPESAS CORRENTES	INVESTIMENTOS	INVERSÕES FINANCEIRAS	AMORTIZAÇÃO DA DIVIDA	TOTAL
		100	91	10.000		10.000				20.000
		108	90	10.000		12.000				22.000
		108	91	10.000						10.000
		116	90	10.000		10.000				20.000
		260	90	10.000						10.000
GOIÁS PARCEIRO DA EDUCAÇÃO INFANTIL	12 365 1008 2.021									
		100	90			300.000				300.000
		155	90			300.000				300.000
		158	90			10.000	10.000			20.000
		164	90			10.000	10.000			20.000
		260	90			5.930.000				5.930.000
APOIO TÉCNICO, ADMINISTRATIVO E PEDAGÓGICO AO DESENVOLVIMENTO DAS ATIVIDADES DO ENSINO	12 366 1008 2.010									
		100	90			3.060.000	10.000			3.070.000
		108	90			10.000	10.000			20.000
		116	90			10.000	10.000			20.000
		260	90			10.000	10.000			20.000
APRIMORAMENTO E VALORIZAÇÃO DOS PROFISSIONAIS DA EDUCAÇÃO	12 366 1008 2.011									
		100	90			300.000				300.000
		108	90			10.000				10.000
		116	90			10.000				10.000
		260	90			100.000				100.000
ATENDIMENTO DOS ALUNOS EM SITUAÇÃO DE VULNERABILIDADE SOCIAL OU PRIVADOS DE LIBERDADE	12 366 1008 2.012									
		100	90			10.000	500.000			510.000
		108	90			10.000	10.000			20.000
		115	90			10.000				10.000
		116	90			1.000.000	500.000			1.500.000
		155	90			10.000				10.000
		260	90			1.000.000	10.000			1.010.000
CONSTRUÇÃO, AMPLIAÇÃO, REFORMA E ADEQUAÇÃO DE UNIDADES ESCOLARES E PRÉDIOS PÚBLICOS	12 366 1008 2.013									
		100	90			100.000	2.501.000			2.601.000
		108	90			10.000	10.000			20.000
		116	90			400.000	4.500.000			4.900.000
		260	90			129.000	1.933.000			2.062.000

ADMINISTRAÇÃO DIRETA (R$ 1,00)

QUADRO DE DETALHAMENTO DA DESPESA POR GRUPO E FONTES

2400 - SECRETARIA DE ESTADO DA EDUCAÇÃO

2401 - GABINETE DO SECRETÁRIO DE ESTADO DA EDUCAÇÃO

ESPECIFICAÇÃO	AÇÃO	FONTE	MODALIDADE APLICAÇÃO	PESSOAL E ENCARGOS SOCIAIS	JUROS E ENCARGOS DA DIVIDA	OUTRAS DESPESAS CORRENTES	INVESTIMENTOS	INVERSÕES FINANCEIRAS	AMORTIZAÇÃO DA DIVIDA	TOTAL
DESENVOLVIMENTO DE AÇÕES PEDAGÓGICAS DE COMBATE À DISTORÇÃO IDADE/ANO, DA EJA E DE REDUÇÃO DO ANALFABETISMO	12 366 1008 2.016									
		100	90			100.000	50.000			150.000
		108	90			10.000	10.000			20.000
		116	90			1.000.000	500.000			1.500.000
		155	90			15.000				15.000
		260	90			10.000	10.000			20.000
DESENVOLVIMENTO DE ATIVIDADES EDUCACIONAIS COMPLEMENTARES	12 366 1008 2.018									
		100	90			10.000	10.000			20.000
		116	90			10.000	10.000			20.000
		260	90			10.000	10.000			20.000
FORNECIMENTO DE ALIMENTAÇÃO ESCOLAR	12 366 1008 2.019									
		100	90			10.000	10.000			20.000
		109	90			4.800.000				4.800.000
		116	90			10.000				10.000
		156	90			3.571.000				3.571.000
		260	90			10.000				10.000
GESTÃO DA TECNOLOGIA DA INFORMAÇÃO E COMUNICAÇÃO	12 366 1008 2.020									
		100	90			1.300.000	300.000			1.600.000
		108	90			10.000	10.000			20.000
		116	90			10.000	10.000			20.000
		260	90			10.000	100.000			110.000
MODERNIZAÇÃO DAS UNIDADES JURISDICIONADAS DA EDUCAÇÃO	12 366 1008 2.022									
		100	90			10.000	3.750.000			3.760.000
		108	90			10.000	10.000			20.000
		116	90			10.000	10.000			20.000
		260	90			10.000	100.000			110.000
PREVENÇÃO DA VIOLÊNCIA NO AMBIENTE ESCOLAR	12 366 1008 2.023									
		100	90			2.650.000	10.000			2.660.000
		116	90			10.000	10.000			20.000
		260	90			10.000	10.000			20.000
PROESCOLA - REPASSE DE RECURSOS FINANCEIROS ÀS UNIDADES JURISDICIONADAS	12 366 1008 2.024									
		100	90			10.000	10.000			20.000
		108	90			10.000	10.000			20.000
		116	90			3.200.000	780.000			3.980.000

ADMINISTRAÇÃO DIRETA (R$ 1,00)

QUADRO DE DETALHAMENTO DA DESPESA POR GRUPO E FONTES

2400 - SECRETARIA DE ESTADO DA EDUCAÇÃO

2401 - GABINETE DO SECRETÁRIO DE ESTADO DA EDUCAÇÃO

ESPECIFICAÇÃO	AÇÃO	FONTE	MODALIDADE APLICAÇÃO	PESSOAL E ENCARGOS SOCIAIS	JUROS E ENCARGOS DA DIVIDA	OUTRAS DESPESAS CORRENTES	INVESTIMENTOS	INVERSÕES FINANCEIRAS	AMORTIZAÇÃO DA DIVIDA	TOTAL
REALIZAÇÃO DE ATIVIDADES ESPORTIVAS E JOGOS ESTUDANTIS	12 366 1008 2.025									
		100	90			10.000	10.000			20.000
		116	90			10.000	10.000			20.000
		260	90			10.000	10.000			20.000
SAÚDE E BEM ESTAR DO SERVIDOR	12 366 1008 2.026									
		100	90			100.000	50.000			150.000
TRANSPORTE ESCOLAR	12 366 1008 2.027									
		100	90			80.000	12.000			92.000
		116	90			10.000				10.000
		155	42			1.460.000				1.460.000
		155	90			583.000				583.000
		260	90			10.000	212.000			222.000
SISTEMA DE AVALIAÇÃO EDUCACIONAL	12 366 1008 3.011									
		100	90			10.000	25.000			35.000
		108	90			10.000				10.000
		116	90			10.000				10.000
		260	90			10.000				10.000
FOLHA DE PAGAMENTO DE SERVIDORES PÚBLICOS	12 366 4100 4.144									
		100	90	10.000		747.000				757.000
		100	91	10.000		10.000				20.000
		108	90	8.752.000		12.000				8.764.000
		108	91	1.835.000						1.835.000
		116	90	10.000		10.000				20.000
		260	90	10.000						10.000
APOIO TÉCNICO, ADMINISTRATIVO E PEDAGÓGICO AO DESENVOLVIMENTO DAS ATIVIDADES DO ENSINO	12 367 1008 2.010									
		100	90			1.100.000	10.000			1.110.000
		108	90			10.000	10.000			20.000
		116	90			10.000	10.000			20.000
		260	90			10.000	10.000			20.000
APRIMORAMENTO E VALORIZAÇÃO DOS PROFISSIONAIS DA EDUCAÇÃO	12 367 1008 2.011									
		100	90			300.000				300.000
		108	90			10.000				10.000
		116	90			10.000				10.000
		260	90			500.000				500.000
ATENDIMENTO DOS ALUNOS EM SITUAÇÃO	12 367 1008 2.012	100	90			10.000	10.000			20.000

ADMINISTRAÇÃO DIRETA

(R$ 1,00)

QUADRO DE DETALHAMENTO DA DESPESA POR GRUPO E FONTES

2400 - SECRETARIA DE ESTADO DA EDUCAÇÃO

2401 - GABINETE DO SECRETÁRIO DE ESTADO DA EDUCAÇÃO

ESPECIFICAÇÃO	AÇÃO	FONTE	MODALIDADE APLICAÇÃO	PESSOAL E ENCARGOS SOCIAIS	JUROS E ENCARGOS DA DIVIDA	OUTRAS DESPESAS CORRENTES	INVESTIMENTOS	INVERSÕES FINANCEIRAS	AMORTIZAÇÃO DA DIVIDA	TOTAL
DE VULNERABILIDADE SOCIAL OU PRIVADOS DE LIBERDADE										
		108	90			10.000	10.000			20.000
		115	90			10.000				10.000
		116	90			10.000	10.000			20.000
		155	90			10.000				10.000
		260	90			10.000	10.000			20.000
CONSTRUÇÃO, AMPLIAÇÃO, REFORMA E ADEQUAÇÃO DE UNIDADES ESCOLARES E PRÉDIOS PÚBLICOS	12 367 1008 2.013									
		100	90			50.000	150.000			200.000
		108	90			10.000	10.000			20.000
		116	90			700.000	600.000			1.300.000
		260	90			64.000	322.000			386.000
DESENVOLVIMENTO DE AÇÕES PEDAGÓGICAS DA EDUCAÇÃO ESPECIAL	12 367 1008 2.014									
		100	90			700.000	100.000			800.000
		108	90			10.000	10.000			20.000
		116	90			2.000.000	1.000.000			3.000.000
		260	90			170.000	10.000			180.000
DESENVOLVIMENTO DE ATIVIDADES EDUCACIONAIS COMPLEMENTARES	12 367 1008 2.018									
		100	90			10.000	10.000			20.000
		116	90			10.000	10.000			20.000
		260	90			10.000	10.000			20.000
FORNECIMENTO DE ALIMENTAÇÃO ESCOLAR	12 367 1008 2.019									
		100	90			10.000	10.000			20.000
		109	90			570.000				570.000
		116	90			10.000				10.000
		156	90			1.070.000				1.070.000
		260	90			10.000				10.000
GESTÃO DA TECNOLOGIA DA INFORMAÇÃO E COMUNICAÇÃO	12 367 1008 2.020									
		100	90			1.300.000	300.000			1.600.000
		108	90			10.000	10.000			20.000
		116	90			10.000	10.000			20.000
		260	90			10.000	100.000			110.000
MODERNIZAÇÃO DAS UNIDADES JURISDICIONADAS DA EDUCAÇÃO	12 367 1008 2.022									
		100	90			135.000	1.040.000			1.175.000
		108	90			10.000	10.000			20.000

ADMINISTRAÇÃO DIRETA (R$ 1,00)

QUADRO DE DETALHAMENTO DA DESPESA POR GRUPO E FONTES

2400 - SECRETARIA DE ESTADO DA EDUCAÇÃO

2401 - GABINETE DO SECRETÁRIO DE ESTADO DA EDUCAÇÃO

ESPECIFICAÇÃO	AÇÃO	FONTE	MODALIDADE APLICAÇÃO	PESSOAL E ENCARGOS SOCIAIS	JUROS E ENCARGOS DA DIVIDA	OUTRAS DESPESAS CORRENTES	INVESTIMENTOS	INVERSÕES FINANCEIRAS	AMORTIZAÇÃO DA DIVIDA	TOTAL
		116	90			10.000	10.000			20.000
		260	90			10.000	100.000			110.000
PREVENÇÃO DA VIOLÊNCIA NO AMBIENTE ESCOLAR	12 367 1008 2.023									
		100	90			200.000	10.000			210.000
		116	90			10.000	10.000			20.000
		260	90			10.000	10.000			20.000
PROESCOLA - REPASSE DE RECURSOS FINANCEIROS ÀS UNIDADES JURISDICIONADAS	12 367 1008 2.024									
		100	90			10.000	10.000			20.000
		108	90			10.000	10.000			20.000
		116	90			461.000	270.000			731.000
REALIZAÇÃO DE ATIVIDADES ESPORTIVAS E JOGOS ESTUDANTIS	12 367 1008 2.025									
		100	90			10.000	10.000			20.000
		116	90			10.000	10.000			20.000
		260	90			10.000	10.000			20.000
SAÚDE E BEM ESTAR DO SERVIDOR	12 367 1008 2.026									
		100	90			100.000	50.000			150.000
TRANSPORTE ESCOLAR	12 367 1008 2.027									
		100	90			80.000	12.000			92.000
		116	90			10.000				10.000
		155	42			1.460.000				1.460.000
		155	90			583.000				583.000
		260	90			10.000	212.000			222.000
SISTEMA DE AVALIAÇÃO EDUCACIONAL	12 367 1008 3.011									
		100	90			10.000	25.000			35.000
		108	90			10.000				10.000
		116	90			10.000				10.000
		260	90			10.000				10.000
FOLHA DE PAGAMENTO DE SERVIDORES PÚBLICOS	12 367 4100 4.144									
		100	90	10.000		4.848.000				4.858.000
		100	91	10.000		15.000				25.000
		108	90	56.715.000		12.000				56.727.000
		108	91	11.147.000						11.147.000
		116	90	10.000		10.000				20.000
		260	90	10.000						10.000
PROJETOS E ATIVIDADES NA ÁREA DA	12 368 1008 3.060	100	90			11.242.000	37.953.000			49.195.000

ADMINISTRAÇÃO DIRETA (R$ 1,00)

QUADRO DE DETALHAMENTO DA DESPESA POR GRUPO E FONTES

2400 - SECRETARIA DE ESTADO DA EDUCAÇÃO

2401 - GABINETE DO SECRETÁRIO DE ESTADO DA EDUCAÇÃO

ESPECIFICAÇÃO	AÇÃO	FONTE	MODALIDADE APLICAÇÃO	PESSOAL E ENCARGOS SOCIAIS	JUROS E ENCARGOS DA DIVIDA	OUTRAS DESPESAS CORRENTES	INVESTIMENTOS	INVERSÕES FINANCEIRAS	AMORTIZAÇÃO DA DIVIDA	TOTAL
EDUCAÇÃO, DECORRENTES DE EMENDAS PARLAMENTARES IMPOSITIVAS INVESTIMENTO EM EDUCAÇÃO NOS MUNICÍPIOS DO ESTADO DE GOIÁS (EMENDA PARLAMENTAR)	12 368 1008 3.061	100	90				25.000.000			25.000.000

TOTAL POR FONTE/GRUPO DE DESPESAS

RECURSOS DE TODAS AS FONTES

FONTE	TOTAL	GRUPO DE DESPESA					
		PESSOAL E ENCARGOS SOCIAIS	JUROS E ENCARGOS DA DÍVIDA	OUTRAS DESPESAS CORRENTES	INVESTIMENTOS	INVERSÕES FINANCEIRAS	AMORTIZAÇÃO DA DÍVIDA
100 RECEITAS ORDINARIAS	692.007.000	222.373.000		339.057.000	130.567.000	10.000	
108 RECURSOS DO FUNDEB (E.C. Nº 53, DE 19/12/2006))	2.393.034.000	2.371.980.000		20.664.000	390.000		
109 COTA-PARTE DO SALARIO EDUCACAO - COTA FEDERAL	48.000.000			48.000.000			
115 TRANSFERÊNCIAS DA UNIÃO - PRONATEC	1.332.000			1.332.000			
116 COTA-PARTE DO SALARIO-EDUCACAO - COTA ESTADUAL	176.980.000	50.000		74.251.000	102.679.000		
155 Recursos PROTEGE - Adicional de 2% ICMS	226.300.000			226.300.000			
156 Recursos Destinados ao PROTEGE	81.500.000			81.500.000			
158 RECURSOS VINCULADOS À EDUCAÇÃO INFANTIL	20.000			10.000	10.000		
164 Contribuição Produzir	20.000			10.000	10.000		
260 CONVENIOS, AJUSTES E ACORDOS COM ORGAOS FEDERAIS - EDUCAÇÃO	84.746.000	50.000		14.448.000	70.248.000		
TOTAL	3.703.939.000	2.594.453.000		805.572.000	303.904.000	10.000	

DESPESAS CORRENTES	DESPESAS DE CAPITAL	RECURSOS VINCULADOS	RECURSOS ORDINÁRIOS	RESERVA DE CONTINGÊNCIA
3.400.025.000	303.914.000	3.703.939.000		
TOTAL DOS PROJETOS	**TOTAL DAS ATIVIDADES**	**OPERAÇÕES ESPECIAIS**	**T O T A L G E R A L**	
84.380.000	3.619.559.000		3.703.939.000	

ADMINISTRAÇÃO DIRETA (R$ 1,00)

QUADRO DE DETALHAMENTO DA DESPESA POR GRUPO E FONTES

2500 - SECRETARIA DE ESTADO DE CULTURA

2501 - GABINETE DO SECRETÁRIO DE ESTADO DE CULTURA

ESPECIFICAÇÃO	AÇÃO	FONTE	MODALIDADE APLICAÇÃO	PESSOAL E ENCARGOS SOCIAIS	JUROS E ENCARGOS DA DIVIDA	OUTRAS DESPESAS CORRENTES	INVESTIMENTOS	INVERSÕES FINANCEIRAS	AMORTIZAÇÃO DA DIVIDA	TOTAL
FOLHA DE PAGAMENTO DE SERVIDORES PÚBLICOS	13 122 4100 4.144									
		100	90	18.509.000		1.477.000				19.986.000
		100	91	2.043.000		16.000				2.059.000
GESTÃO E MANUTENÇÃO DAS ATIVIDADES	13 122 4200 4.243									
		100	90			6.042.000				6.042.000
FOMENTO E INCENTIVO À CULTURA GOIANA	13 392 1026 2.098									
		156	90			200.000	600.000			800.000
		241	90			10.000				10.000
PRESERVAÇÃO DO PATRIMÔNIO CULTRURAL MATERIAL E IMATERIAL	13 392 1026 2.100									
		100	90			900.000				900.000
PROMOÇÃO E APOIO A FESTAS E EVENTOS ARTÍSTICOS E CULTURAIS EM GOIÁS	13 392 1026 2.101									
		100	90			58.000				58.000
		280	90			84.000				84.000

TOTAL POR FONTE/GRUPO DE DESPESAS

RECURSOS DE TODAS AS FONTES

FONTE	TOTAL	GRUPO DE DESPESA					
		PESSOAL E ENCARGOS SOCIAIS	JUROS E ENCARGOS DA DÍVIDA	OUTRAS DESPESAS CORRENTES	INVESTIMENTOS	INVERSÕES FINANCEIRAS	AMORTIZAÇÃO DA DÍVIDA
100 RECEITAS ORDINARIAS	29.045.000	20.552.000		8.493.000			
156 Recursos Destinados ao PROTEGE	800.000			200.000	600.000		
241 TRANSFERÊNCIAS DA UNIÃO - LEI ALDIR BLANC	10.000			10.000			
280 CONVENIOS, AJUSTES E ACORDOS COM ORGAOS FEDERAIS	84.000			84.000			
TOTAL	29.939.000	20.552.000		8.787.000	600.000		

DESPESAS CORRENTES	DESPESAS DE CAPITAL	RECURSOS VINCULADOS	RECURSOS ORDINÁRIOS	RESERVA DE CONTINGÊNCIA
29.339.000	600.000	29.939.000		
TOTAL DOS PROJETOS	TOTAL DAS ATIVIDADES	OPERAÇÕES ESPECIAIS	T O T A L G E R A L	
	29.939.000		29.939.000	

ADMINISTRAÇÃO DIRETA (R$ 1,00)

QUADRO DE DETALHAMENTO DA DESPESA POR GRUPO E FONTES

2600 - SECRETARIA DE ESTADO DE ESPORTE E LAZER

2601 - GABINETE DO SECRETÁRIO DE ESTADO DE ESPORTE E LAZER

ESPECIFICAÇÃO	AÇÃO	FONTE	MODALIDADE APLICAÇÃO	PESSOAL E ENCARGOS SOCIAIS	JUROS E ENCARGOS DA DIVIDA	OUTRAS DESPESAS CORRENTES	INVESTIMENTOS	INVERSÕES FINANCEIRAS	AMORTIZAÇÃO DA DIVIDA	TOTAL
FOLHA DE PAGAMENTO DE SERVIDORES PÚBLICOS	04 122 4100 4.144									
		100	90	18.461.000		836.000				19.297.000
		100	91	2.465.000		24.000				2.489.000
GESTÃO E MANUTENÇÃO DAS ATIVIDADES	04 122 4200 4.243									
		100	90			10.604.000	1.000.000			11.604.000
		161	90			4.108.000				4.108.000
		164	90			1.849.000				1.849.000
CONSTRUÇÃO, REFORMA, MANUTENÇÃO, AMPLIAÇÃO E MODERNIZAÇÃO DE ESTÁDIOS, PRAÇAS ESPORTIVAS E GINÁSIOS	27 451 1027 2.102									
		100	90			20.000	10.000			30.000
		132	90			3.718.000	314.000			4.032.000
		161	90			10.000				10.000
		164	90			1.000.000				1.000.000
		280	90			29.000	20.000			49.000
PRÓ - ATLETA	27 811 1027 2.107									
		100	90			20.000				20.000
		156	90			3.000.000				3.000.000
		161	90			10.000				10.000
		164	90			1.000.000				1.000.000
		280	90			40.000				40.000
ESPORTE E LAZER PARA TODOS	27 812 1027 2.103									
		100	90			20.000	10.000			30.000
		132	90			2.237.000	10.000			2.247.000
		156	90			800.000	200.000			1.000.000
		161	90			10.000				10.000
		164	90			1.550.000				1.550.000
		280	90			920.000	20.000			940.000

ADMINISTRAÇÃO DIRETA

(R$ 1,00)

QUADRO DE DETALHAMENTO DA DESPESA POR GRUPO E FONTES

2600 - SECRETARIA DE ESTADO DE ESPORTE E LAZER

2601 - GABINETE DO SECRETÁRIO DE ESTADO DE ESPORTE E LAZER

TOTAL POR FONTE/GRUPO DE DESPESAS

RECURSOS DE TODAS AS FONTES

FONTE	TOTAL	GRUPO DE DESPESA					
		PESSOAL E ENCARGOS SOCIAIS	JUROS E ENCARGOS DA DÍVIDA	OUTRAS DESPESAS CORRENTES	INVESTIMENTOS	INVERSÕES FINANCEIRAS	AMORTIZAÇÃO DA DÍVIDA
100 RECEITAS ORDINARIAS	33.470.000	20.926.000		11.524.000	1.020.000		
132 Transferências da União - Lei Pelé	6.279.000			5.955.000	324.000		
156 Recursos Destinados ao PROTEGE	4.000.000			3.800.000	200.000		
161 Taxas por Serviços Públicos	4.138.000			4.138.000			
164 Contribuição Produzir	5.399.000			5.399.000			
280 CONVENIOS, AJUSTES E ACORDOS COM ORGAOS FEDERAIS	1.029.000			989.000	40.000		
TOTAL	54.315.000	20.926.000		31.805.000	1.584.000		

DESPESAS CORRENTES	DESPESAS DE CAPITAL	RECURSOS VINCULADOS	RECURSOS ORDINÁRIOS	RESERVA DE CONTINGÊNCIA
52.731.000	1.584.000	54.315.000		
TOTAL DOS PROJETOS	TOTAL DAS ATIVIDADES	OPERAÇÕES ESPECIAIS	T O T A L G E R A L	
	54.315.000		54.315.000	

ADMINISTRAÇÃO DIRETA (R$ 1,00)

QUADRO DE DETALHAMENTO DA DESPESA POR GRUPO E FONTES

2800 - SECRETARIA DA SAÚDE

2801 - GABINETE DO SECRETÁRIO DA SAÚDE

ESPECIFICAÇÃO	AÇÃO	FONTE	MODALIDADE APLICAÇÃO	PESSOAL E ENCARGOS SOCIAIS	JUROS E ENCARGOS DA DIVIDA	OUTRAS DESPESAS CORRENTES	INVESTIMENTOS	INVERSÕES FINANCEIRAS	AMORTIZAÇÃO DA DIVIDA	TOTAL
GESTÃO E MANUTENÇÃO DAS ATIVIDADES	04 122 4200 4.243									
		100	90			10.000	10.000			20.000
		142	90			100.000	100.000			200.000
PREVENÇÃO, PROTEÇÃO E INTEGRAÇÃO AO DEPENDENTE QUÍMICO	08 244 1043 2.155									
		100	90			2.353.000				2.353.000
		142	90			540.000	100.000			640.000
ENCARGOS COM BENEFÍCIOS PREVIDENCIÁRIOS PELOS REGIMES PRÓPRIOS DE PREVIDÊNCIA	10 122 0200 7.203									
		100	90			4.000.000				4.000.000
FORMAÇÃO, APERFEIÇOAMENTO E APRIMORAMENTO DE PESSOAL PARA O SUS	10 128 1043 2.153									
		142	90			550.000	10.000			560.000
		232	90			153.000				153.000
		233	90				10.000			10.000
		272	90			70.000	10.000			80.000
PREVENÇÃO, PROTEÇÃO E INTEGRAÇÃO AO DEPENDENTE QUÍMICO	14 422 1043 2.155									
		142	90			500.000	100.000			600.000
		274	90			10.000				10.000
SUBVENÇÕES ECONÔMICAS PARA SAÚDE	28 846 0100 7.110									
		100	90			10.000				10.000

TOTAL POR FONTE/GRUPO DE DESPESAS

RECURSOS DE TODAS AS FONTES

FONTE	TOTAL	GRUPO DE DESPESA					
		PESSOAL E ENCARGOS SOCIAIS	JUROS E ENCARGOS DA DÍVIDA	OUTRAS DESPESAS CORRENTES	INVESTIMENTOS	INVERSÕES FINANCEIRAS	AMORTIZAÇÃO DA DÍVIDA
100 RECEITAS ORDINARIAS	6.383.000			6.373.000	10.000		
142 Recursos Vinculados a Ações e Programas Específicos	2.000.000			1.690.000	310.000		
232 TRANSFERENCIAS DE RECURSOS - BLOCO CUSTEIO DAS AÇÕES E SERVIÇOS PÚBLICOS DE SAÚDE	153.000			153.000			
233 TRANSFERENCIAS DE RECURSOS - BLOCO INVESTIMENTOS NA REDE DE SERVIÇOS PÚBLICOS DE SAÚDE	10.000				10.000		

ADMINISTRAÇÃO DIRETA (R$ 1,00)

QUADRO DE DETALHAMENTO DA DESPESA POR GRUPO E FONTES

2800 - SECRETARIA DA SAÚDE

2801 - GABINETE DO SECRETÁRIO DA SAÚDE

TOTAL POR FONTE/GRUPO DE DESPESAS

RECURSOS DE TODAS AS FONTES

FONTE	TOTAL	GRUPO DE DESPESA					
		PESSOAL E ENCARGOS SOCIAIS	JUROS E ENCARGOS DA DÍVIDA	OUTRAS DESPESAS CORRENTES	INVESTIMENTOS	INVERSÕES FINANCEIRAS	AMORTIZAÇÃO DA DÍVIDA
272 OUTROS CONVENIOS, AJUSTES E ACORDOS - SAÚDE	80.000			70.000	10.000		
274 CONVENIOS, AJUSTES E ACORDOS COM ORGAOS FEDERAIS - ASSISTÊNCIA SOCIAL	10.000			10.000			
TOTAL	8.636.000			8.296.000	340.000		

DESPESAS CORRENTES	DESPESAS DE CAPITAL	RECURSOS VINCULADOS	RECURSOS ORDINÁRIOS	RESERVA DE CONTINGÊNCIA
8.296.000	340.000	8.636.000		
TOTAL DOS PROJETOS	**TOTAL DAS ATIVIDADES**	**OPERAÇÕES ESPECIAIS**	**T O T A L G E R A L**	
	4.626.000	4.010.000	8.636.000	

ADMINISTRAÇÃO DIRETA (R$ 1,00)

QUADRO DE DETALHAMENTO DA DESPESA POR GRUPO E FONTES

2900 - SECRETARIA DE ESTADO DE SEGURANÇA PÚBLICA

2901 - GABINETE DO SECRETÁRIO DE ESTADO DE SEGURANÇA PÚBLICA

ESPECIFICAÇÃO	AÇÃO	FONTE	MODALIDADE APLICAÇÃO	PESSOAL E ENCARGOS SOCIAIS	JUROS E ENCARGOS DA DIVIDA	OUTRAS DESPESAS CORRENTES	INVESTIMENTOS	INVERSÕES FINANCEIRAS	AMORTIZAÇÃO DA DIVIDA	TOTAL
PROJETOS E ATIVIDADES NA ÁREA DA SEGURANÇA PÚBLICA DECORRENTES DE EMENDAS PARLAMENTARES IMPOSITIVAS	06 122 1021 3.066	100	90			895.000	4.348.000			5.243.000
FOLHA DE PAGAMENTO DE SERVIDORES PÚBLICOS	06 122 4100 4.144	100	90	198.830.000		1.749.000				200.579.000
		100	91	38.364.000		41.000				38.405.000
MODERNIZAÇÃO E FORTALECIMENTO DAS AÇÕES DE SEGURANÇA PÚBLICA	06 181 1021 2.077	100	90			2.466.000	737.000			3.203.000
		110	90				10.000			10.000
		280	90			2.869.000	37.800.000			40.669.000
GESTÃO E MANUTENÇÃO DAS ATIVIDADES	06 181 4200 4.243	100	90			36.357.000	10.000	10.000		36.377.000
		100	91			10.000				10.000
FORTALECIMENTO DAS ÁREAS DE INTELIGÊNCIA DA SEGURANÇA PÚBLICA	06 183 1021 2.076	100	90			380.000	30.000			410.000
		280	90			10.000	22.000.000			22.010.000

TOTAL POR FONTE/GRUPO DE DESPESAS

RECURSOS DE TODAS AS FONTES

FONTE	TOTAL	GRUPO DE DESPESA					
		PESSOAL E ENCARGOS SOCIAIS	JUROS E ENCARGOS DA DÍVIDA	OUTRAS DESPESAS CORRENTES	INVESTIMENTOS	INVERSÕES FINANCEIRAS	AMORTIZAÇÃO DA DÍVIDA
100 RECEITAS ORDINARIAS	284.227.000	237.194.000		41.898.000	5.125.000	10.000	
110 OPERACOES DE CREDITO INTERNAS	10.000				10.000		
280 CONVENIOS, AJUSTES E ACORDOS COM ORGAOS FEDERAIS	62.679.000			2.879.000	59.800.000		
TOTAL	346.916.000	237.194.000		44.777.000	64.935.000	10.000	

DESPESAS CORRENTES	DESPESAS DE CAPITAL	RECURSOS VINCULADOS	RECURSOS ORDINÁRIOS	RESERVA DE CONTINGÊNCIA
281.971.000	64.945.000	346.916.000		
TOTAL DOS PROJETOS	TOTAL DAS ATIVIDADES	OPERAÇÕES ESPECIAIS	T O T A L G E R A L	

ADMINISTRAÇÃO DIRETA (R$ 1,00)

QUADRO DE DETALHAMENTO DA DESPESA POR GRUPO E FONTES

2900 - SECRETARIA DE ESTADO DE SEGURANÇA PÚBLICA

2901 - GABINETE DO SECRETÁRIO DE ESTADO DE SEGURANÇA PÚBLICA

5.243.000	341.673.000		346.916.000

ADMINISTRAÇÃO DIRETA (R$ 1,00)

QUADRO DE DETALHAMENTO DA DESPESA POR GRUPO E FONTES

2900 - SECRETARIA DE ESTADO DE SEGURANÇA PÚBLICA

2902 - POLÍCIA MILITAR

ESPECIFICAÇÃO	AÇÃO	FONTE	MODALIDADE APLICAÇÃO	PESSOAL E ENCARGOS SOCIAIS	JUROS E ENCARGOS DA DIVIDA	OUTRAS DESPESAS CORRENTES	INVESTIMENTOS	INVERSÕES FINANCEIRAS	AMORTIZAÇÃO DA DIVIDA	TOTAL
PREVENÇÃO E REPRESSÃO AO CRIME	06 122 1021 2.079									
		100	90			44.666.000	199.000	10.000		44.875.000
FOLHA DE PAGAMENTO DE SERVIDORES PÚBLICOS	06 122 4100 4.144									
		100	90	1.645.611.000		1.568.000				1.647.179.000
		100	91	106.737.000		630.000				107.367.000
GESTÃO E MANUTENÇÃO DAS ATIVIDADES	06 122 4200 4.243									
		100	90			11.115.000				11.115.000

TOTAL POR FONTE/GRUPO DE DESPESAS

RECURSOS DE TODAS AS FONTES

FONTE	TOTAL	GRUPO DE DESPESA					
		PESSOAL E ENCARGOS SOCIAIS	JUROS E ENCARGOS DA DÍVIDA	OUTRAS DESPESAS CORRENTES	INVESTIMENTOS	INVERSÕES FINANCEIRAS	AMORTIZAÇÃO DA DÍVIDA
100 RECEITAS ORDINARIAS	1.810.536.000	1.752.348.000		57.979.000	199.000	10.000	
TOTAL	1.810.536.000	1.752.348.000		57.979.000	199.000	10.000	

DESPESAS CORRENTES	DESPESAS DE CAPITAL	RECURSOS VINCULADOS	RECURSOS ORDINÁRIOS	RESERVA DE CONTINGÊNCIA
1.810.327.000	209.000	1.810.536.000		
TOTAL DOS PROJETOS	**TOTAL DAS ATIVIDADES**	**OPERAÇÕES ESPECIAIS**	**T O T A L G E R A L**	
	1.810.536.000		1.810.536.000	

ADMINISTRAÇÃO DIRETA

(R$ 1,00)

QUADRO DE DETALHAMENTO DA DESPESA POR GRUPO E FONTES

2900 - SECRETARIA DE ESTADO DE SEGURANÇA PÚBLICA

2903 - CORPO DE BOMBEIROS MILITAR

ESPECIFICAÇÃO	AÇÃO	FONTE	MODALIDADE APLICAÇÃO	PESSOAL E ENCARGOS SOCIAIS	JUROS E ENCARGOS DA DIVIDA	OUTRAS DESPESAS CORRENTES	INVESTIMENTOS	INVERSÕES FINANCEIRAS	AMORTIZAÇÃO DA DIVIDA	TOTAL
OPERACIONALIZAÇÃO DAS ATIVIDADES DE PREVENÇÃO DE ACIDENTES E SOCORRO ÀS URGÊNCIAS E EMERGÊNCIAS	06 182 1002 2.003	100	90			1.200.000	10.000			1.210.000
CONSTRUÇÃO, REFORMA E AMPLIAÇÃO DE UNIDADES OPERACIONAIS DO CBMGO	06 182 1002 3.002	100	90			40.000	10.000			50.000
FOLHA DE PAGAMENTO DE SERVIDORES PÚBLICOS	06 182 4100 4.144	100	90	342.370.000		370.000				342.740.000
		100	91	24.132.000		184.000				24.316.000
GESTÃO E MANUTENÇÃO DAS ATIVIDADES	06 182 4200 4.243	100	90			4.040.000				4.040.000
AÇÃO DE PROMOÇÃO DA JUVENTUDE	08 243 1023 2.085	156	90			200.000	200.000			400.000

TOTAL POR FONTE/GRUPO DE DESPESAS

RECURSOS DE TODAS AS FONTES

FONTE	TOTAL	GRUPO DE DESPESA					
		PESSOAL E ENCARGOS SOCIAIS	JUROS E ENCARGOS DA DÍVIDA	OUTRAS DESPESAS CORRENTES	INVESTIMENTOS	INVERSÕES FINANCEIRAS	AMORTIZAÇÃO DA DÍVIDA
100 RECEITAS ORDINARIAS	372.356.000	366.502.000		5.834.000	20.000		
156 Recursos Destinados ao PROTEGE	400.000			200.000	200.000		
TOTAL	372.756.000	366.502.000		6.034.000	220.000		

DESPESAS CORRENTES	DESPESAS DE CAPITAL	RECURSOS VINCULADOS	RECURSOS ORDINÁRIOS	RESERVA DE CONTINGÊNCIA
372.536.000	220.000	372.756.000		
TOTAL DOS PROJETOS	TOTAL DAS ATIVIDADES	OPERAÇÕES ESPECIAIS	T O T A L G E R A L	
50.000	372.706.000		372.756.000	

ADMINISTRAÇÃO DIRETA (R$ 1,00)

QUADRO DE DETALHAMENTO DA DESPESA POR GRUPO E FONTES

2900 - SECRETARIA DE ESTADO DE SEGURANÇA PÚBLICA

2904 - POLÍCIA CIVIL

ESPECIFICAÇÃO	AÇÃO	FONTE	MODALIDADE APLICAÇÃO	PESSOAL E ENCARGOS SOCIAIS	JUROS E ENCARGOS DA DIVIDA	OUTRAS DESPESAS CORRENTES	INVESTIMENTOS	INVERSÕES FINANCEIRAS	AMORTIZAÇÃO DA DIVIDA	TOTAL
FOLHA DE PAGAMENTO DE SERVIDORES PÚBLICOS	06 122 4100 4.144									
		100	90	542.533.000		3.365.000				545.898.000
		100	91	131.337.000		84.000				131.421.000
GESTÃO E MANUTENÇÃO DAS ATIVIDADES	06 122 4200 4.243									
		100	90			11.256.000	410.000	260.000		11.926.000
		100	91			30.000				30.000
INVESTIGAÇÃO, INTELIGÊNCIA E ELUCIDAÇÃO DE CRIMES	06 181 1021 2.080									
		100	90			12.544.000	500.000			13.044.000

TOTAL POR FONTE/GRUPO DE DESPESAS

RECURSOS DE TODAS AS FONTES

FONTE	TOTAL	GRUPO DE DESPESA					
		PESSOAL E ENCARGOS SOCIAIS	JUROS E ENCARGOS DA DÍVIDA	OUTRAS DESPESAS CORRENTES	INVESTIMENTOS	INVERSÕES FINANCEIRAS	AMORTIZAÇÃO DA DÍVIDA
100 RECEITAS ORDINARIAS	702.319.000	673.870.000		27.279.000	910.000	260.000	
TOTAL	702.319.000	673.870.000		27.279.000	910.000	260.000	

DESPESAS CORRENTES	DESPESAS DE CAPITAL	RECURSOS VINCULADOS	RECURSOS ORDINÁRIOS	RESERVA DE CONTINGÊNCIA
701.149.000	1.170.000	702.319.000		
TOTAL DOS PROJETOS	**TOTAL DAS ATIVIDADES**	**OPERAÇÕES ESPECIAIS**	**T O T A L G E R A L**	
	702.319.000		702.319.000	

ADMINISTRAÇÃO DIRETA (R$ 1,00)

QUADRO DE DETALHAMENTO DA DESPESA POR GRUPO E FONTES

2900 - SECRETARIA DE ESTADO DE SEGURANÇA PÚBLICA

2906 - DIRETORIA GERAL DE ADMINISTRAÇÃO PENITENCIÁRIA

ESPECIFICAÇÃO	AÇÃO	FONTE	MODALIDADE APLICAÇÃO	PESSOAL E ENCARGOS SOCIAIS	JUROS E ENCARGOS DA DIVIDA	OUTRAS DESPESAS CORRENTES	INVESTIMENTOS	INVERSÕES FINANCEIRAS	AMORTIZAÇÃO DA DIVIDA	TOTAL
FOLHA DE PAGAMENTO DE SERVIDORES PÚBLICOS	04 122 4100 4.144									
		100	90	230.816.000		21.652.000				252.468.000
		100	91	58.212.000		367.000				58.579.000
GESTÃO E MANUTENÇÃO DAS ATIVIDADES	04 122 4200 4.243									
		100	90			28.035.000	15.000	10.000		28.060.000
		100	91			10.000				10.000
GESTÃO DA CUSTÓDIA PRISIONAL E PROMOÇÃO DA RESSOCIALIZAÇÃO	14 421 1030 2.112									
		100	90			716.000	10.000			726.000
		156	90			22.100.000	1.000.000			23.100.000
		280	90			430.000	484.000			914.000
CONSTRUÇÃO, REFORMA E AMPLIAÇÃO DAS UNIDADES PRISIONAIS E DE ALTERNATIVAS À PRISÃO	14 421 1030 3.040									
		100	90			10.000	10.000			20.000
		156	90			900.000	5.000.000			5.900.000
		280	90			300.000	50.000			350.000

TOTAL POR FONTE/GRUPO DE DESPESAS

RECURSOS DE TODAS AS FONTES

FONTE	TOTAL	GRUPO DE DESPESA					
		PESSOAL E ENCARGOS SOCIAIS	JUROS E ENCARGOS DA DÍVIDA	OUTRAS DESPESAS CORRENTES	INVESTIMENTOS	INVERSÕES FINANCEIRAS	AMORTIZAÇÃO DA DÍVIDA
100 RECEITAS ORDINARIAS	339.863.000	289.028.000		50.790.000	35.000	10.000	
156 Recursos Destinados ao PROTEGE	29.000.000			23.000.000	6.000.000		
280 CONVENIOS, AJUSTES E ACORDOS COM ORGAOS FEDERAIS	1.264.000			730.000	534.000		
TOTAL	370.127.000	289.028.000		74.520.000	6.569.000	10.000	

DESPESAS CORRENTES	DESPESAS DE CAPITAL	RECURSOS VINCULADOS	RECURSOS ORDINÁRIOS	RESERVA DE CONTINGÊNCIA
363.548.000	6.579.000	370.127.000		
TOTAL DOS PROJETOS	TOTAL DAS ATIVIDADES	OPERAÇÕES ESPECIAIS	T O T A L G E R A L	

ADMINISTRAÇÃO DIRETA (R$ 1,00)

QUADRO DE DETALHAMENTO DA DESPESA POR GRUPO E FONTES

2900 - SECRETARIA DE ESTADO DE SEGURANÇA PÚBLICA

2906 - DIRETORIA GERAL DE ADMINISTRAÇÃO PENITENCIÁRIA

6.270.000	363.857.000		370.127.000

ADMINISTRAÇÃO DIRETA (R$ 1,00)

QUADRO DE DETALHAMENTO DA DESPESA POR GRUPO E FONTES

3000 - SECRETARIA DE ESTADO DE DESENVOLVIMENTO SOCIAL

3001 - GABINETE DO SECRETÁRIO DE ESTADO DE DESENVOLVIMENTO SOCIAL

ESPECIFICAÇÃO	AÇÃO	FONTE	MODALIDADE APLICAÇÃO	PESSOAL E ENCARGOS SOCIAIS	JUROS E ENCARGOS DA DIVIDA	OUTRAS DESPESAS CORRENTES	INVESTIMENTOS	INVERSÕES FINANCEIRAS	AMORTIZAÇÃO DA DIVIDA	TOTAL
AÇÃO DE PROMOÇÃO E GARANTIA DOS DIREITOS HUMANOS	04 122 1017 2.067									
		100	90			200.000	40.000			240.000
		274	90			30.000				30.000
		280	90			106.000	50.000			156.000
CONVÍVIO COMUNITÁRIO, ACOLHIMENTO E INTEGRAÇÃO SOCIAL	04 122 1017 2.068									
		100	90			50.000	20.000			70.000
		280	90			20.000	20.000			40.000
FOLHA DE PAGAMENTO DE SERVIDORES PÚBLICOS	04 122 4100 4.144									
		100	90	77.728.000		21.441.000				99.169.000
		100	91	17.209.000		718.000				17.927.000
GESTÃO E MANUTENÇÃO DAS ATIVIDADES	04 122 4200 4.243									
		100	90			5.370.000	500.000			5.870.000
AÇÃO DE PROMOÇÃO DA JUVENTUDE	08 243 1023 2.085									
		156	90			74.000.000				74.000.000
AÇÃO DE PROMOÇÃO DA JUVENTUDE	08 422 1023 2.085									
		100	90			50.000				50.000
		156	90			400.000				400.000
AÇÃO DE PROMOÇÃO DA JUVENTUDE	12 361 1023 2.085									
		155	90			2.000.000				2.000.000
AÇÃO DE PROMOÇÃO DA JUVENTUDE	12 362 1023 2.085									
		155	90			2.000.000				2.000.000
AÇÃO DE PROMOÇÃO DA JUVENTUDE	12 364 1023 2.085									
		155	90			6.000.000				6.000.000
AÇÃO DE PROMOÇÃO DA JUVENTUDE	12 368 1023 2.085									
		155	90			70.000.000				70.000.000
AÇÃO DE INTEGRAÇÃO DO ADOLESCENTE EM CUMPRIMENTO DE MEDIDA SOCIOEDUCATIVA	14 421 1034 2.119									
		100	90			50.000	50.000			100.000
CONSTRUÇÃO E REFORMA DE CENTROS DE ATENDIMENTO SOCIOEDUCATIVO	14 421 1034 3.041									
		100	90				100.000			100.000
		274	90				3.170.000			3.170.000

ADMINISTRAÇÃO DIRETA (R$ 1,00)

QUADRO DE DETALHAMENTO DA DESPESA POR GRUPO E FONTES

3000 - SECRETARIA DE ESTADO DE DESENVOLVIMENTO SOCIAL

3001 - GABINETE DO SECRETÁRIO DE ESTADO DE DESENVOLVIMENTO SOCIAL

TOTAL POR FONTE/GRUPO DE DESPESAS

RECURSOS DE TODAS AS FONTES

FONTE	TOTAL	GRUPO DE DESPESA					
		PESSOAL E ENCARGOS SOCIAIS	JUROS E ENCARGOS DA DÍVIDA	OUTRAS DESPESAS CORRENTES	INVESTIMENTOS	INVERSÕES FINANCEIRAS	AMORTIZAÇÃO DA DÍVIDA
100 RECEITAS ORDINARIAS	123.526.000	94.937.000		27.879.000	710.000		
155 Recursos PROTEGE - Adicional de 2% ICMS	80.000.000			80.000.000			
156 Recursos Destinados ao PROTEGE	74.400.000			74.400.000			
274 CONVENIOS, AJUSTES E ACORDOS COM ORGAOS FEDERAIS - ASSISTÊNCIA SOCIAL	3.200.000			30.000	3.170.000		
280 CONVENIOS, AJUSTES E ACORDOS COM ORGAOS FEDERAIS	196.000			126.000	70.000		
TOTAL	281.322.000	94.937.000		182.435.000	3.950.000		

DESPESAS CORRENTES	DESPESAS DE CAPITAL	RECURSOS VINCULADOS	RECURSOS ORDINÁRIOS	RESERVA DE CONTINGÊNCIA
277.372.000	3.950.000	281.322.000		
TOTAL DOS PROJETOS	**TOTAL DAS ATIVIDADES**	**OPERAÇÕES ESPECIAIS**	**T O T A L G E R A L**	
3.270.000	278.052.000		281.322.000	

ADMINISTRAÇÃO DIRETA (R$ 1,00)

QUADRO DE DETALHAMENTO DA DESPESA POR GRUPO E FONTES

3100 - SECRETARIA DE ESTADO DE DESENVOLVIMENTO E INOVAÇÃO

3101 - GABINETE DO SECRETÁRIO DE ESTADO DE DESENVOLVIMENTO E INOVAÇÃO

ESPECIFICAÇÃO	AÇÃO	FONTE	MODALIDADE APLICAÇÃO	PESSOAL E ENCARGOS SOCIAIS	JUROS E ENCARGOS DA DIVIDA	OUTRAS DESPESAS CORRENTES	INVESTIMENTOS	INVERSÕES FINANCEIRAS	AMORTIZAÇÃO DA DIVIDA	TOTAL
FOLHA DE PAGAMENTO DE SERVIDORES PÚBLICOS	04 122 4100 4.144									
		100	90	30.707.000		654.000				31.361.000
		100	91	3.550.000		23.000				3.573.000
GESTÃO E MANUTENÇÃO DAS ATIVIDADES	04 122 4200 4.243									
		100	90			2.890.000	100.000	10.000		3.000.000
IMPLANTAÇÃO DO GOVERNO DIGITAL	04 126 1019 2.074									
		100	90			41.628.000	9.760.000			51.388.000
		280	90			10.000	10.000			20.000
ESCOLA DO FUTURO ARTICULADA E INTEGRADA COM OS ECOSSISTEMAS DE EDUCAÇÃO E INOVAÇÃO	12 363 1038 2.132									
		155	90			17.410.000	1.000.000			18.410.000
ESCOLA DO FUTURO ARTICULADA E INTEGRADA COM OS ECOSSISTEMAS DE EDUCAÇÃO E INOVAÇÃO	12 573 1038 2.132									
		100	90			21.832.000	5.161.000			26.993.000
		115	90			20.000				20.000
		280	90			10.000	10.000			20.000
INFRAESTRUTURA DE TRANSPORTE, ENERGIA, TELECOMUNICAÇÕES E MOBILIDADE URBANA	15 451 1003 3.006									
		100	90			1.069.000	10.000			1.079.000
		280	90			10.000	10.000			20.000
INFRAESTRUTURA DE TRANSPORTE, ENERGIA, TELECOMUNICAÇÕES E MOBILIDADE URBANA	15 453 1003 3.006									
		156	90			10.740.000				10.740.000
MORAR BEM GOIÁS	16 482 1032 2.117									
		100	90			70.000	70.000			140.000
		280	90			10.000	3.395.000			3.405.000
DESENVOLVIMENTO DO ECOSSISTEMA DE INOVAÇÃO DE GOIÁS	19 571 1020 3.028									
		100	90			15.834.000	10.000			15.844.000
		280	90			10.000	10.000			20.000
INTERNACIONALIZAÇÃO DO ESTADO DE GOIÁS	23 693 1018 2.070									
		100	90			1.253.000				1.253.000
		280	90			10.000				10.000

ADMINISTRAÇÃO DIRETA (R$ 1,00)

QUADRO DE DETALHAMENTO DA DESPESA POR GRUPO E FONTES

3100 - SECRETARIA DE ESTADO DE DESENVOLVIMENTO E INOVAÇÃO

3101 - GABINETE DO SECRETÁRIO DE ESTADO DE DESENVOLVIMENTO E INOVAÇÃO

TOTAL POR FONTE/GRUPO DE DESPESAS

RECURSOS DE TODAS AS FONTES

FONTE	TOTAL	GRUPO DE DESPESA					
		PESSOAL E ENCARGOS SOCIAIS	JUROS E ENCARGOS DA DÍVIDA	OUTRAS DESPESAS CORRENTES	INVESTIMENTOS	INVERSÕES FINANCEIRAS	AMORTIZAÇÃO DA DÍVIDA
100 RECEITAS ORDINARIAS	134.631.000	34.257.000		85.253.000	15.111.000	10.000	
115 TRANSFERÊNCIAS DA UNIÃO - PRONATEC	20.000			20.000			
155 Recursos PROTEGE - Adicional de 2% ICMS	18.410.000			17.410.000	1.000.000		
156 Recursos Destinados ao PROTEGE	10.740.000			10.740.000			
280 CONVENIOS, AJUSTES E ACORDOS COM ORGAOS FEDERAIS	3.495.000			60.000	3.435.000		
TOTAL	167.296.000	34.257.000		113.483.000	19.546.000	10.000	

DESPESAS CORRENTES	DESPESAS DE CAPITAL	RECURSOS VINCULADOS	RECURSOS ORDINÁRIOS	RESERVA DE CONTINGÊNCIA
147.740.000	19.556.000	167.296.000		
TOTAL DOS PROJETOS	**TOTAL DAS ATIVIDADES**	**OPERAÇÕES ESPECIAIS**	**T O T A L G E R A L**	
27.703.000	139.593.000		167.296.000	

ADMINISTRAÇÃO DIRETA (R$ 1,00)

QUADRO DE DETALHAMENTO DA DESPESA POR GRUPO E FONTES

3200 - SECRETARIA DE ESTADO DE AGRICULTURA, PECUÁRIA E ABASTECIMENTO.

3201 - GABINETE DO SECRETÁRIO DE ESTADO DE AGRICULTURA, PECUÁRIA E ABASTECIMENTO.

ESPECIFICAÇÃO	AÇÃO	FONTE	MODALIDADE APLICAÇÃO	PESSOAL E ENCARGOS SOCIAIS	JUROS E ENCARGOS DA DIVIDA	OUTRAS DESPESAS CORRENTES	INVESTIMENTOS	INVERSÕES FINANCEIRAS	AMORTIZAÇÃO DA DIVIDA	TOTAL
FOLHA DE PAGAMENTO DE SERVIDORES PÚBLICOS	04 122 4100 4.144	100	90	13.684.000		371.000				14.055.000
		100	91	1.609.000		10.000				1.619.000
GESTÃO E MANUTENÇÃO DAS ATIVIDADES	04 122 4200 4.243									
		100	90			3.871.000	100.000	10.000		3.981.000
		100	91			30.000				30.000
GESTÃO E MANUTENÇÃO DAS ATIVIDADES	04 130 4200 4.243									
		129	90			10.000				10.000
SEGURANÇA ALIMENTAR E NUTRICIONAL	20 306 1040 3.045									
		100	90			250.000	425.000			675.000
		156	90			5.000.000	800.000			5.800.000
		280	90			301.000	1.000.000			1.301.000
GOIÁS RURAL SUSTENTÁVEL E EMPREENDEDOR	20 608 1035 3.042									
		100	90			1.414.000	3.890.000			5.304.000
		280	90			1.820.000	110.200.000			112.020.000
ENCARGOS JUDICIÁRIOS	28 846 0100 7.105									
		100	90			10.000				10.000

TOTAL POR FONTE/GRUPO DE DESPESAS

RECURSOS DE TODAS AS FONTES

FONTE	TOTAL	GRUPO DE DESPESA					
		PESSOAL E ENCARGOS SOCIAIS	JUROS E ENCARGOS DA DÍVIDA	OUTRAS DESPESAS CORRENTES	INVESTIMENTOS	INVERSÕES FINANCEIRAS	AMORTIZAÇÃO DA DÍVIDA
100 RECEITAS ORDINARIAS	25.674.000	15.293.000		5.956.000	4.415.000	10.000	
129 Recursos de Concessões, Permissões e Delegações	10.000			10.000			
156 Recursos Destinados ao PROTEGE	5.800.000			5.000.000	800.000		
280 CONVENIOS, AJUSTES E ACORDOS COM ORGAOS FEDERAIS	113.321.000			2.121.000	111.200.000		
TOTAL	144.805.000	15.293.000		13.087.000	116.415.000	10.000	

DESPESAS CORRENTES	DESPESAS DE CAPITAL	RECURSOS VINCULADOS	RECURSOS ORDINÁRIOS	RESERVA DE CONTINGÊNCIA

ADMINISTRAÇÃO DIRETA (R$ 1,00)

QUADRO DE DETALHAMENTO DA DESPESA POR GRUPO E FONTES

3200 - SECRETARIA DE ESTADO DE AGRICULTURA, PECUÁRIA E ABASTECIMENTO.

3201 - GABINETE DO SECRETÁRIO DE ESTADO DE AGRICULTURA, PECUÁRIA E ABASTECIMENTO.

28.380.000	116.425.000	144.805.000		
TOTAL DOS PROJETOS	TOTAL DAS ATIVIDADES	OPERAÇÕES ESPECIAIS	T O T A L G E R A L	
125.100.000	19.695.000	10.000	144.805.000	

ADMINISTRAÇÃO DIRETA (R$ 1,00)

QUADRO DE DETALHAMENTO DA DESPESA POR GRUPO E FONTES

3300 - SECRETARIA DE ESTADO DE INDÚSTRIA, COMÉRCIO E SERVIÇOS

3301 - GABINETE DO SECRETÁRIO DE ESTADO DE INDÚSTRIA, COMÉRCIO E SERVIÇOS

ESPECIFICAÇÃO	AÇÃO	FONTE	MODALIDADE APLICAÇÃO	PESSOAL E ENCARGOS SOCIAIS	JUROS E ENCARGOS DA DIVIDA	OUTRAS DESPESAS CORRENTES	INVESTIMENTOS	INVERSÕES FINANCEIRAS	AMORTIZAÇÃO DA DIVIDA	TOTAL
FOLHA DE PAGAMENTO DE SERVIDORES PÚBLICOS	04 122 4100 4.144									
		100	90	24.486.000		687.000				25.173.000
		100	91	2.577.000		37.000				2.614.000
GESTÃO E MANUTENÇÃO DAS ATIVIDADES	04 122 4200 4.243									
		100	90			1.347.000	10.000	10.000		1.367.000
		100	91			10.000				10.000
		129	90			41.000				41.000
GOIÁS EMPREENDEDOR - MICROCRÉDITO	11 334 1015 2.061									
		100	90			180.000	10.000			190.000
		136	90				10.000			10.000
DESENVOLVIMENTO REGIONAL	15 451 1015 2.059									
		100	90			10.000	10.000			20.000
DESENVOLVIMENTO ECONÔMICO - PRODUZIR/FOMENTAR/FCO	22 661 1015 2.058									
		100	90			10.000	10.000			20.000
DESENVOLVIMENTO DO SETOR MINERAL	22 663 1015 2.057									
		100	90			40.000	10.000			50.000
		129	90			30.000	20.000			50.000
GOIÁS EMPREENDEDOR	23 691 1015 2.060									
		100	90			10.000	10.000			20.000
PROMOVER GOIÁS NACIONAL E INTERNACIONALMENTE	23 691 1018 2.072									
		100	90			10.000	10.000			20.000
RESERVA DE CONTINGÊNCIA	99 999 9999 9.000									
		129	90							4.459.000

TOTAL POR FONTE/GRUPO DE DESPESAS

RECURSOS DE TODAS AS FONTES

FONTE	TOTAL	GRUPO DE DESPESA					
		PESSOAL E ENCARGOS SOCIAIS	JUROS E ENCARGOS DA DÍVIDA	OUTRAS DESPESAS CORRENTES	INVESTIMENTOS	INVERSÕES FINANCEIRAS	AMORTIZAÇÃO DA DÍVIDA
100 RECEITAS ORDINARIAS	29.484.000	27.063.000		2.341.000	70.000	10.000	
129 Recursos de Concessões, Permissões e Delegações	4.550.000			71.000	20.000		
136 Amortizações	10.000				10.000		
TOTAL	34.044.000	27.063.000		2.412.000	100.000	10.000	

ADMINISTRAÇÃO DIRETA (R$ 1,00)

QUADRO DE DETALHAMENTO DA DESPESA POR GRUPO E FONTES

3300 - SECRETARIA DE ESTADO DE INDÚSTRIA, COMÉRCIO E SERVIÇOS

3301 - GABINETE DO SECRETÁRIO DE ESTADO DE INDÚSTRIA, COMÉRCIO E SERVIÇOS

TOTAL POR FONTE/GRUPO DE DESPESAS

RECURSOS DE TODAS AS FONTES

FONTE	TOTAL	GRUPO DE DESPESA					
		PESSOAL E ENCARGOS SOCIAIS	JUROS E ENCARGOS DA DÍVIDA	OUTRAS DESPESAS CORRENTES	INVESTIMENTOS	INVERSÕES FINANCEIRAS	AMORTIZAÇÃO DA DÍVIDA

DESPESAS CORRENTES	DESPESAS DE CAPITAL	RECURSOS VINCULADOS	RECURSOS ORDINÁRIOS	RESERVA DE CONTINGÊNCIA
29.475.000	110.000	34.044.000		4.459.000
TOTAL DOS PROJETOS	**TOTAL DAS ATIVIDADES**	**OPERAÇÕES ESPECIAIS**	**T O T A L G E R A L**	
	29.585.000	4.459.000	34.044.000	

ADMINISTRAÇÃO DIRETA (R$ 1,00)

QUADRO DE DETALHAMENTO DA DESPESA POR GRUPO E FONTES

4000 - SECRETARIA-GERAL DA GOVERNADORIA

4001 - GABINETE DO CHEFE DA SECRETARIA-GERAL DA GOVERNADORIA

ESPECIFICAÇÃO	AÇÃO	FONTE	MODALIDADE APLICAÇÃO	PESSOAL E ENCARGOS SOCIAIS	JUROS E ENCARGOS DA DIVIDA	OUTRAS DESPESAS CORRENTES	INVESTIMENTOS	INVERSÕES FINANCEIRAS	AMORTIZAÇÃO DA DIVIDA	TOTAL
ESTRUTURAÇÃO E IMPLANTAÇÃO DE METODOLOGIA DA REDE CAPTAÇÃO DE RECURSOS	04 121 1016 2.066	100	90			130.000	20.000			150.000
FOLHA DE PAGAMENTO DE SERVIDORES PÚBLICOS	04 122 4100 4.144	100	90	22.324.000		698.000				23.022.000
		100	91	1.177.000		10.000				1.187.000
GESTÃO E MANUTENÇÃO DAS ATIVIDADES	04 122 4200 4.243	100	90			2.412.000	100.000	10.000		2.522.000
		100	91			10.000				10.000
APOIO AS FAMÍLIAS DE NACIONAIS NO EXTERIOR	08 422 1017 2.069	100	90			50.000				50.000
CONSELHO ESTADUAL DE EDUCAÇÃO DE GOIÁS	12 122 1008 2.159	100	90			420.000	10.000			430.000

TOTAL POR FONTE/GRUPO DE DESPESAS

RECURSOS DE TODAS AS FONTES

FONTE	TOTAL	GRUPO DE DESPESA					
		PESSOAL E ENCARGOS SOCIAIS	JUROS E ENCARGOS DA DÍVIDA	OUTRAS DESPESAS CORRENTES	INVESTIMENTOS	INVERSÕES FINANCEIRAS	AMORTIZAÇÃO DA DÍVIDA
100 RECEITAS ORDINARIAS	27.371.000	23.501.000		3.730.000	130.000	10.000	
TOTAL	27.371.000	23.501.000		3.730.000	130.000	10.000	

DESPESAS CORRENTES	DESPESAS DE CAPITAL	RECURSOS VINCULADOS	RECURSOS ORDINÁRIOS	RESERVA DE CONTINGÊNCIA
27.231.000	140.000	27.371.000		
TOTAL DOS PROJETOS	**TOTAL DAS ATIVIDADES**	**OPERAÇÕES ESPECIAIS**	**T O T A L G E R A L**	
	27.371.000		27.371.000	

ADMINISTRAÇÃO DIRETA (R$ 1,00)

QUADRO DE DETALHAMENTO DA DESPESA POR GRUPO E FONTES

4200 - SECRETARIA DE ESTADO DA RETOMADA

4201 - GABINETE DO SECRETÁRIO DE ESTADO DA RETOMADA

ESPECIFICAÇÃO	AÇÃO	FONTE	MODALIDADE APLICAÇÃO	PESSOAL E ENCARGOS SOCIAIS	JUROS E ENCARGOS DA DIVIDA	OUTRAS DESPESAS CORRENTES	INVESTIMENTOS	INVERSÕES FINANCEIRAS	AMORTIZAÇÃO DA DIVIDA	TOTAL
AÇÃO DE PROMOÇÃO DAS POLÍTICAS PÚBLICAS DE EMPREGO E RENDA	04 122 1015 2.054	100	90			210.000	10.000			220.000
FOLHA DE PAGAMENTO DE SERVIDORES PÚBLICOS	04 122 4100 4.144	100	90	16.080.000		117.000				16.197.000
		100	91	783.000		10.000				793.000
GESTÃO E MANUTENÇÃO DAS ATIVIDADES	04 122 4200 4.243	100	90			3.671.000	10.000	10.000		3.691.000
REDE ITEGO CONSOLIDADA E COM FOCO NO EMPREENDEDORISMO	12 363 1038 2.175	155	90			20.160.000	200.000			20.360.000
REDE ITEGO CONSOLIDADA E COM FOCO NO EMPREENDEDORISMO	12 573 1038 2.175	100	90			29.276.000	10.000			29.286.000
FOMENTO AO EMPREENDODORISMO À ECONOMIA AOS APLS E AO COOPERATIVISMO	23 691 1015 2.176	100	90			200.000	100.000			300.000

TOTAL POR FONTE/GRUPO DE DESPESAS

RECURSOS DE TODAS AS FONTES

FONTE	TOTAL	GRUPO DE DESPESA					
		PESSOAL E ENCARGOS SOCIAIS	JUROS E ENCARGOS DA DÍVIDA	OUTRAS DESPESAS CORRENTES	INVESTIMENTOS	INVERSÕES FINANCEIRAS	AMORTIZAÇÃO DA DÍVIDA
100 RECEITAS ORDINARIAS	50.487.000	16.863.000		33.484.000	130.000	10.000	
155 Recursos PROTEGE - Adicional de 2% ICMS	20.360.000			20.160.000	200.000		
TOTAL	70.847.000	16.863.000		53.644.000	330.000	10.000	

DESPESAS CORRENTES	DESPESAS DE CAPITAL	RECURSOS VINCULADOS	RECURSOS ORDINÁRIOS	RESERVA DE CONTINGÊNCIA
70.507.000	340.000	70.847.000		
TOTAL DOS PROJETOS	**TOTAL DAS ATIVIDADES**	**OPERAÇÕES ESPECIAIS**	**T O T A L G E R A L**	
	70.847.000		70.847.000	

Economia
Secretaria de Estado de Economia
GOIÁS
É POR VOCÊ QUE A GENTE FAZ
GOVERNO DO ESTADO
ORÇAMENTO GERAL
2021
Autarquias e Fundações
Quadro de Detalhamento da Despesa – QDD
POLÍCIA MILITAR

ADMINISTRAÇÃO INDIRETA (R$ 1,00)

QUADRO DE DETALHAMENTO DA DESPESA POR GRUPO E FONTES

1260 - SECRETARIA DE ESTADO DE COMUNICAÇÃO - ENTIDADES JURISDICIONADAS

1261 - AGÊNCIA BRASIL CENTRAL - ABC

ESPECIFICAÇÃO	AÇÃO	FONTE	MODALIDADE APLICAÇÃO	PESSOAL E ENCARGOS SOCIAIS	JUROS E ENCARGOS DA DIVIDA	OUTRAS DESPESAS CORRENTES	INVESTIMENTOS	INVERSÕES FINANCEIRAS	AMORTIZAÇÃO DA DIVIDA	TOTAL
FOLHA DE PAGAMENTO DE SERVIDORES PÚBLICOS	04 122 4100 4.144									
		100	90	32.890.000		511.000				33.401.000
		100	91	3.513.000		13.000				3.526.000
		220	90			494.000				494.000
ABC DIGITAL	04 122 4200 2.049									
		220	90			5.410.000				5.410.000
ABC DIGITAL	24 131 1013 2.049									
		129	90				312.000			312.000
		220	90			3.770.000	180.000			3.950.000
ENCARGOS JUDICIÁRIOS	28 846 0100 7.105									
		163	90			71.000				71.000
		220	90			440.000				440.000

TOTAL POR FONTE/GRUPO DE DESPESAS

RECURSOS DE TODAS AS FONTES

FONTE	TOTAL	GRUPO DE DESPESA					
		PESSOAL E ENCARGOS SOCIAIS	JUROS E ENCARGOS DA DÍVIDA	OUTRAS DESPESAS CORRENTES	INVESTIMENTOS	INVERSÕES FINANCEIRAS	AMORTIZAÇÃO DA DÍVIDA
100 RECEITAS ORDINARIAS	36.927.000	36.403.000		524.000			
129 Recursos de Concessões, Permissões e Delegações	312.000				312.000		
163 Recursos de Encargos Legais e Honorários Advocatícios	71.000			71.000			
220 RECURSOS DIRETAMENTE ARRECADADOS	10.294.000			10.114.000	180.000		
TOTAL	47.604.000	36.403.000		10.709.000	492.000		

DESPESAS CORRENTES	DESPESAS DE CAPITAL	RECURSOS VINCULADOS	RECURSOS ORDINÁRIOS	RESERVA DE CONTINGÊNCIA
47.112.000	492.000	47.604.000		
TOTAL DOS PROJETOS	**TOTAL DAS ATIVIDADES**	**OPERAÇÕES ESPECIAIS**	**T O T A L G E R A L**	
	47.093.000	511.000	47.604.000	

ADMINISTRAÇÃO INDIRETA **(R$ 1,00)**

QUADRO DE DETALHAMENTO DA DESPESA POR GRUPO E FONTES

1760 - SECRETARIA DE ESTADO DA ECONOMIA - ENTIDADES JURISDICIONADAS

1761 - AGÊNCIA GOIANA DE REGULAÇÃO, CONTROLE E FISCALIZAÇÃO DE SERVIÇOS PÚBLICOS - AGR

ESPECIFICAÇÃO	AÇÃO	FONTE	MODALIDADE APLICAÇÃO	PESSOAL E ENCARGOS SOCIAIS	JUROS E ENCARGOS DA DIVIDA	OUTRAS DESPESAS CORRENTES	INVESTIMENTOS	INVERSÕES FINANCEIRAS	AMORTIZAÇÃO DA DIVIDA	TOTAL
FOLHA DE PAGAMENTO DE SERVIDORES PÚBLICOS	04 122 4100 4.144									
		100	90	3.623.000		395.000				4.018.000
		100	91	1.362.000						1.362.000
		129	90	4.885.000						4.885.000
		161	90	1.935.000						1.935.000
		162	90	9.188.000						9.188.000
		163	90	24.000						24.000
		220	90	739.000		36.000				775.000
FISCALIZAÇÃO DE SERVIÇOS PÚBLICOS	04 125 1005 2.007									
		220	90			432.000				432.000
		290	90			2.437.000	90.000			2.527.000
MODERNIZAÇÃO ADMINISTRATIVA	04 125 1005 3.008									
		220	90			300.000	100.000			400.000
GESTÃO E MANUTENÇÃO DAS ATIVIDADES	04 125 4200 4.243									
		220	90			2.701.000	50.000			2.751.000
		220	91			84.000				84.000
		290	90			150.000				150.000

TOTAL POR FONTE/GRUPO DE DESPESAS

RECURSOS DE TODAS AS FONTES

FONTE	TOTAL	GRUPO DE DESPESA					
		PESSOAL E ENCARGOS SOCIAIS	JUROS E ENCARGOS DA DÍVIDA	OUTRAS DESPESAS CORRENTES	INVESTIMENTOS	INVERSÕES FINANCEIRAS	AMORTIZAÇÃO DA DÍVIDA
100 RECEITAS ORDINARIAS	5.380.000	4.985.000		395.000			
129 Recursos de Concessões, Permissões e Delegações	4.885.000	4.885.000					
161 Taxas por Serviços Públicos	1.935.000	1.935.000					
162 Taxas pelo Exercício do Poder de Polícia	9.188.000	9.188.000					
163 Recursos de Encargos Legais e Honorários Advocatícios	24.000	24.000					
220 RECURSOS DIRETAMENTE ARRECADADOS	4.442.000	739.000		3.553.000	150.000		
290 CONVENIOS, AJUSTES E ACORDOS COM ORGAOS FEDERAIS	2.677.000			2.587.000	90.000		

ADMINISTRAÇÃO INDIRETA (R$ 1,00)

QUADRO DE DETALHAMENTO DA DESPESA POR GRUPO E FONTES

1760 - SECRETARIA DE ESTADO DA ECONOMIA - ENTIDADES JURISDICIONADAS

1761 - AGÊNCIA GOIANA DE REGULAÇÃO, CONTROLE E FISCALIZAÇÃO DE SERVIÇOS PÚBLICOS - AGR

TOTAL POR FONTE/GRUPO DE DESPESAS

RECURSOS DE TODAS AS FONTES

FONTE	TOTAL	GRUPO DE DESPESA					
		PESSOAL E ENCARGOS SOCIAIS	JUROS E ENCARGOS DA DÍVIDA	OUTRAS DESPESAS CORRENTES	INVESTIMENTOS	INVERSÕES FINANCEIRAS	AMORTIZAÇÃO DA DÍVIDA
TOTAL	28.531.000	21.756.000		6.535.000	240.000		

DESPESAS CORRENTES	DESPESAS DE CAPITAL	RECURSOS VINCULADOS	RECURSOS ORDINÁRIOS	RESERVA DE CONTINGÊNCIA
28.291.000	240.000	28.531.000		
TOTAL DOS PROJETOS	TOTAL DAS ATIVIDADES	OPERAÇÕES ESPECIAIS	T O T A L G E R A L	
400.000	28.131.000		28.531.000	

ADMINISTRAÇÃO INDIRETA (R$ 1,00)

QUADRO DE DETALHAMENTO DA DESPESA POR GRUPO E FONTES

1760 - SECRETARIA DE ESTADO DA ECONOMIA - ENTIDADES JURISDICIONADAS

1762 - GOIÁS PREVIDÊNCIA - GOIASPREV

ESPECIFICAÇÃO	AÇÃO	FONTE	MODALIDADE APLICAÇÃO	PESSOAL E ENCARGOS SOCIAIS	JUROS E ENCARGOS DA DIVIDA	OUTRAS DESPESAS CORRENTES	INVESTIMENTOS	INVERSÕES FINANCEIRAS	AMORTIZAÇÃO DA DIVIDA	TOTAL
CONTRIBUIÇÕES AO PASEP	04 122 0100 7.102									
		330	90			16.000.000				16.000.000
APOSENTADORIA PROGRAMADA	04 122 1025 3.031									
		100	90			10.000	10.000			20.000
		330	90			10.000	10.000			20.000
FOLHA DE PAGAMENTO DE SERVIDORES PÚBLICOS	04 122 4100 4.144									
		330	90	20.820.000		355.000				21.175.000
		330	91	2.000.000		12.000				2.012.000
GESTÃO E MANUTENÇÃO DAS ATIVIDADES	04 122 4200 4.243									
		330	90			6.441.000	451.000			6.892.000
		330	91			700.000				700.000
ENCARGOS ESPECIAIS GERAIS	09 272 0100 7.104									
		330	90	10.000		10.000				20.000
ENCARGOS JUDICIÁRIOS	28 846 0100 7.105									
		330	90	10.000		500.000				510.000
RESERVA DE CONTINGÊNCIA	99 999 9999 9.000									
		330	90							25.523.000

TOTAL POR FONTE/GRUPO DE DESPESAS

RECURSOS DE TODAS AS FONTES

FONTE	TOTAL	GRUPO DE DESPESA					
		PESSOAL E ENCARGOS SOCIAIS	JUROS E ENCARGOS DA DÍVIDA	OUTRAS DESPESAS CORRENTES	INVESTIMENTOS	INVERSÕES FINANCEIRAS	AMORTIZAÇÃO DA DÍVIDA
100 RECEITAS ORDINARIAS	20.000			10.000	10.000		
330 RECURSOS DESTINADOS AO RPPS - TAXA DE ADMINISTRAÇÃO	72.852.000	22.840.000		24.028.000	461.000		
TOTAL	72.872.000	22.840.000		24.038.000	471.000		

DESPESAS CORRENTES	DESPESAS DE CAPITAL	RECURSOS VINCULADOS	RECURSOS ORDINÁRIOS	RESERVA DE CONTINGÊNCIA
46.878.000	471.000	72.872.000		25.523.000
TOTAL DOS PROJETOS	TOTAL DAS ATIVIDADES	OPERAÇÕES ESPECIAIS	T O T A L G E R A L	

ADMINISTRAÇÃO INDIRETA (R$ 1,00)

QUADRO DE DETALHAMENTO DA DESPESA POR GRUPO E FONTES

1760 - SECRETARIA DE ESTADO DA ECONOMIA - ENTIDADES JURISDICIONADAS

1762 - GOIÁS PREVIDÊNCIA - GOIASPREV

40.000	30.779.000	42.053.000	72.872.000

ADMINISTRAÇÃO INDIRETA (R$ 1,00)

QUADRO DE DETALHAMENTO DA DESPESA POR GRUPO E FONTES

1860 - SECRETARIA DE ESTADO DA ADMINISTRAÇÃO - ENTIDADES JURISDICIONADAS

1861 - INSTITUTO DE ASSISTÊNCIA DOS SERVIDORES PÚBLICOS DO ESTADO DE GOIÁS - IPASGO

ESPECIFICAÇÃO	AÇÃO	FONTE	MODALIDADE APLICAÇÃO	PESSOAL E ENCARGOS SOCIAIS	JUROS E ENCARGOS DA DIVIDA	OUTRAS DESPESAS CORRENTES	INVESTIMENTOS	INVERSÕES FINANCEIRAS	AMORTIZAÇÃO DA DIVIDA	TOTAL
FOLHA DE PAGAMENTO DE SERVIDORES PÚBLICOS	04 122 4100 4.144									
		220	90	40.441.000		218.000				40.659.000
		220	91	8.232.000		42.000				8.274.000
GESTÃO E MANUTENÇÃO DAS ATIVIDADES	04 122 4200 4.243									
		220	90			105.440.000	9.000.000	10.000		114.450.000
		220	91			300.000				300.000
GESTÃO DA TECNOLOGIA DA INFORMAÇÃO	04 572 1012 2.045									
		220	90			10.000	11.000.000			11.010.000
IMPLEMENTAÇÃO DE SERVIÇOS DE ASSISTÊNCIA A SAÚDE	10 122 1025 2.095									
		220	90			1.572.003.000	6.000.000			1.578.003.000
		220	91			500.000				500.000
ENCARGOS JUDICIÁRIOS	28 846 0100 7.105									
		220	90			4.500.000				4.500.000

TOTAL POR FONTE/GRUPO DE DESPESAS

RECURSOS DE TODAS AS FONTES

FONTE	TOTAL	GRUPO DE DESPESA					
		PESSOAL E ENCARGOS SOCIAIS	JUROS E ENCARGOS DA DÍVIDA	OUTRAS DESPESAS CORRENTES	INVESTIMENTOS	INVERSÕES FINANCEIRAS	AMORTIZAÇÃO DA DÍVIDA
220 RECURSOS DIRETAMENTE ARRECADADOS	1.757.696.000	48.673.000		1.683.013.000	26.000.000	10.000	
TOTAL	1.757.696.000	48.673.000		1.683.013.000	26.000.000	10.000	

DESPESAS CORRENTES	DESPESAS DE CAPITAL	RECURSOS VINCULADOS	RECURSOS ORDINÁRIOS	RESERVA DE CONTINGÊNCIA
1.731.686.000	26.010.000	1.757.696.000		
TOTAL DOS PROJETOS	**TOTAL DAS ATIVIDADES**	**OPERAÇÕES ESPECIAIS**	**T O T A L G E R A L**	
	1.753.196.000	4.500.000	1.757.696.000	

ADMINISTRAÇÃO INDIRETA (R$ 1,00)

QUADRO DE DETALHAMENTO DA DESPESA POR GRUPO E FONTES

2860 - SECRETARIA DA SAÚDE - ENTIDADES JURISDICIONADAS

2890 - INDUSTRIA QUIMICA DO ESTADO DE GOIAS S.A. - IQUEGO

ESPECIFICAÇÃO	AÇÃO	FONTE	MODALIDADE APLICAÇÃO	PESSOAL E ENCARGOS SOCIAIS	JUROS E ENCARGOS DA DIVIDA	OUTRAS DESPESAS CORRENTES	INVESTIMENTOS	INVERSÕES FINANCEIRAS	AMORTIZAÇÃO DA DIVIDA	TOTAL
FOLHA DE PAGAMENTO DE SERVIDORES PÚBLICOS	04 122 4100 4.144									
		100	90	4.974.000						4.974.000
		100	91	26.000						26.000
		220	90	4.064.000		500.000				4.564.000
		220	91	26.000						26.000
GESTÃO E MANUTENÇÃO DAS ATIVIDADES	04 122 4200 4.243									
		220	90			7.040.000	10.000			7.050.000
IQUEGO EM AÇÃO	10 303 1043 2.157									
		220	90			10.000	10.000			20.000

TOTAL POR FONTE/GRUPO DE DESPESAS

RECURSOS DE TODAS AS FONTES

FONTE	TOTAL	GRUPO DE DESPESA					
		PESSOAL E ENCARGOS SOCIAIS	JUROS E ENCARGOS DA DÍVIDA	OUTRAS DESPESAS CORRENTES	INVESTIMENTOS	INVERSÕES FINANCEIRAS	AMORTIZAÇÃO DA DÍVIDA
100 RECEITAS ORDINARIAS	5.000.000	5.000.000					
220 RECURSOS DIRETAMENTE ARRECADADOS	11.660.000	4.090.000		7.550.000	20.000		
TOTAL	16.660.000	9.090.000		7.550.000	20.000		

DESPESAS CORRENTES	DESPESAS DE CAPITAL	RECURSOS VINCULADOS	RECURSOS ORDINÁRIOS	RESERVA DE CONTINGÊNCIA
16.640.000	20.000	16.660.000		
TOTAL DOS PROJETOS	**TOTAL DAS ATIVIDADES**	**OPERAÇÕES ESPECIAIS**	**T O T A L G E R A L**	
	16.660.000		16.660.000	

ADMINISTRAÇÃO INDIRETA (R$ 1,00)

QUADRO DE DETALHAMENTO DA DESPESA POR GRUPO E FONTES

2960 - SECRETARIA DE ESTADO DA SEGURANÇA PÚBLICA - ENTIDADES JURISDICIONADAS

2961 - DEPARTAMENTO ESTADUAL DE TRÂNSITO - DETRAN

ESPECIFICAÇÃO	AÇÃO	FONTE	MODALIDADE APLICAÇÃO	PESSOAL E ENCARGOS SOCIAIS	JUROS E ENCARGOS DA DIVIDA	OUTRAS DESPESAS CORRENTES	INVESTIMENTOS	INVERSÕES FINANCEIRAS	AMORTIZAÇÃO DA DIVIDA	TOTAL
CONSTRUÇÃO, REFORMA, ESTRUTURAÇÃO E MODERNIZAÇÃO DA INFRAESTRUTURA DO DETRAN E MOBILIDADE URBANA	06 122 1036 2.126									
		100	90			500.000	500.000			1.000.000
		125	90			9.710.000	6.500.000			16.210.000
		129	90			10.000	10.000			20.000
		161	90			50.074.000	26.133.000			76.207.000
		220	90			7.000.000	11.000.000			18.000.000
		292	90			2.550.000	10.000			2.560.000
EXCELÊNCIA NO ATENDIMENTO E TRÂNSITO SEGURO	06 122 1036 2.127									
		100	90			1.000.000	10.000			1.010.000
		100	91			10.000				10.000
		125	90			5.010.000				5.010.000
		129	90			8.675.000				8.675.000
		161	90			92.704.000	16.000.000			108.704.000
		161	91			4.000.000				4.000.000
		220	90			1.277.000	1.000.000			2.277.000
		292	90			2.536.000	10.000			2.546.000
FOLHA DE PAGAMENTO DE SERVIDORES PÚBLICOS	06 122 4100 4.144									
		161	90	83.429.000		4.724.000				88.153.000
		161	91	9.139.000		97.000				9.236.000
GESTÃO E MANUTENÇÃO DAS ATIVIDADES DO DETRAN	06 122 4200 4.227									
		100	90			2.182.000				2.182.000
		161	90			58.603.000				58.603.000
		220	90			1.000.000				1.000.000
		292	90			10.000				10.000
ENCARGOS JUDICIÁRIOS - DETRAN	06 846 0100 7.107									
		161	90			5.000.000				5.000.000

ADMINISTRAÇÃO INDIRETA (R$ 1,00)

QUADRO DE DETALHAMENTO DA DESPESA POR GRUPO E FONTES

2960 - SECRETARIA DE ESTADO DA SEGURANÇA PÚBLICA - ENTIDADES JURISDICIONADAS

2961 - DEPARTAMENTO ESTADUAL DE TRÂNSITO - DETRAN

TOTAL POR FONTE/GRUPO DE DESPESAS

RECURSOS DE TODAS AS FONTES

FONTE	TOTAL	GRUPO DE DESPESA					
		PESSOAL E ENCARGOS SOCIAIS	JUROS E ENCARGOS DA DÍVIDA	OUTRAS DESPESAS CORRENTES	INVESTIMENTOS	INVERSÕES FINANCEIRAS	AMORTIZAÇÃO DA DÍVIDA
100 RECEITAS ORDINARIAS	4.202.000			3.692.000	510.000		
125 Recursos Vinculados ao Trânsito	21.220.000			14.720.000	6.500.000		
129 Recursos de Concessões, Permissões e Delegações	8.695.000			8.685.000	10.000		
161 Taxas por Serviços Públicos	349.903.000	92.568.000		215.202.000	42.133.000		
220 RECURSOS DIRETAMENTE ARRECADADOS	21.277.000			9.277.000	12.000.000		
292 OUTROS CONVENIOS, AJUSTES E ACORDOS	5.116.000			5.096.000	20.000		
TOTAL	410.413.000	92.568.000		256.672.000	61.173.000		

DESPESAS CORRENTES	DESPESAS DE CAPITAL	RECURSOS VINCULADOS	RECURSOS ORDINÁRIOS	RESERVA DE CONTINGÊNCIA
349.240.000	61.173.000	410.413.000		
TOTAL DOS PROJETOS	TOTAL DAS ATIVIDADES	OPERAÇÕES ESPECIAIS	T O T A L G E R A L	
	405.413.000	5.000.000	410.413.000	

ADMINISTRAÇÃO INDIRETA (R$ 1,00)

QUADRO DE DETALHAMENTO DA DESPESA POR GRUPO E FONTES

3160 - SECRETARIA DE ESTADO DE DESENVOLVIMENTO E INOVAÇÃO - ENTIDADES JURISDICIONADAS

3161 - FUNDAÇÃO DE AMPARO À PESQUISA DO ESTADO DE GOIÁS - FAPEG

ESPECIFICAÇÃO	AÇÃO	FONTE	MODALIDADE APLICAÇÃO	PESSOAL E ENCARGOS SOCIAIS	JUROS E ENCARGOS DA DIVIDA	OUTRAS DESPESAS CORRENTES	INVESTIMENTOS	INVERSÕES FINANCEIRAS	AMORTIZAÇÃO DA DIVIDA	TOTAL
FOLHA DE PAGAMENTO DE SERVIDORES PÚBLICOS	19 122 4100 4.144									
		100	90	7.976.000		222.000				8.198.000
		100	91	967.000		10.000				977.000
GESTÃO E MANUTENÇÃO DAS ATIVIDADES	19 122 4200 4.243									
		100	90			1.790.000	190.000	10.000		1.990.000
		100	91			10.000				10.000
PESQUISA EM CTI	19 571 1004 2.005									
		100	90			6.000.000	1.218.000			7.218.000
		290	90			76.000	50.000			126.000
		292	90			481.000	10.000			491.000
INOVAÇÃO E POPULARIZAÇÃO DA CIÊNCIA	19 573 1020 2.075									
		100	90			5.450.000	2.000.000			7.450.000
		290	90			50.000	50.000			100.000
		292	90			10.000	10.000			20.000

TOTAL POR FONTE/GRUPO DE DESPESAS

RECURSOS DE TODAS AS FONTES

FONTE	TOTAL	GRUPO DE DESPESA					
		PESSOAL E ENCARGOS SOCIAIS	JUROS E ENCARGOS DA DÍVIDA	OUTRAS DESPESAS CORRENTES	INVESTIMENTOS	INVERSÕES FINANCEIRAS	AMORTIZAÇÃO DA DÍVIDA
100 RECEITAS ORDINARIAS	25.843.000	8.943.000		13.482.000	3.408.000	10.000	
290 CONVENIOS, AJUSTES E ACORDOS COM ORGAOS FEDERAIS	226.000			126.000	100.000		
292 OUTROS CONVENIOS, AJUSTES E ACORDOS	511.000			491.000	20.000		
TOTAL	26.580.000	8.943.000		14.099.000	3.528.000	10.000	

DESPESAS CORRENTES	DESPESAS DE CAPITAL	RECURSOS VINCULADOS	RECURSOS ORDINÁRIOS	RESERVA DE CONTINGÊNCIA
23.042.000	3.538.000	26.580.000		
TOTAL DOS PROJETOS	**TOTAL DAS ATIVIDADES**	**OPERAÇÕES ESPECIAIS**	**T O T A L G E R A L**	
	26.580.000		26.580.000	

ADMINISTRAÇÃO INDIRETA (R$ 1,00)

QUADRO DE DETALHAMENTO DA DESPESA POR GRUPO E FONTES

3160 - SECRETARIA DE ESTADO DE DESENVOLVIMENTO E INOVAÇÃO - ENTIDADES JURISDICIONADAS

3162 - UNIVERSIDADE ESTADUAL DE GOIÁS - UEG

ESPECIFICAÇÃO	AÇÃO	FONTE	MODALIDADE APLICAÇÃO	PESSOAL E ENCARGOS SOCIAIS	JUROS E ENCARGOS DA DIVIDA	OUTRAS DESPESAS CORRENTES	INVESTIMENTOS	INVERSÕES FINANCEIRAS	AMORTIZAÇÃO DA DIVIDA	TOTAL
ENCARGOS JUDICIÁRIOS	12 364 0100 7.105									
		100	90			1.000.000				1.000.000
ACESSO, PERMANÊNCIA, PARTICIPAÇÃO E ÊXITO NA EDUCAÇÃO SUPERIOR DE QUALIDADE, EMPREENDEDORA E INOVADORA.	12 364 1038 2.133									
		100	90			3.163.000	757.000			3.920.000
		115	90			90.000				90.000
		129	90			10.000	10.000			20.000
		161	90			10.000	10.000			20.000
		220	90			188.000	102.000			290.000
		290	90			2.270.000	23.000			2.293.000
		292	90			106.000	87.000			193.000
PROJETOS E ATIVIDADES NA ÁREA DA EDUCAÇÃO (UEG), DECORRENTES DE EMENDAS PARLAMENTARES IMPOSITIVAS	12 364 1038 3.062									
		100	90			100.000	250.000			350.000
FOLHA DE PAGAMENTO DE SERVIDORES PÚBLICOS	12 364 4100 4.144									
		100	90	179.061.000		4.610.000				183.671.000
		100	91	43.907.000		71.000				43.978.000
		220	90	450.000		50.000				500.000
GESTÃO E MANUTENÇÃO DAS ATIVIDADES	12 364 4200 4.243									
		100	90			44.572.000	20.148.000			64.720.000
		129	90			10.000	78.000			88.000
		161	90			57.000	10.000			67.000
		220	90			350.000	14.000			364.000

TOTAL POR FONTE/GRUPO DE DESPESAS

RECURSOS DE TODAS AS FONTES

FONTE	TOTAL	GRUPO DE DESPESA					
		PESSOAL E ENCARGOS SOCIAIS	JUROS E ENCARGOS DA DÍVIDA	OUTRAS DESPESAS CORRENTES	INVESTIMENTOS	INVERSÕES FINANCEIRAS	AMORTIZAÇÃO DA DÍVIDA
100 RECEITAS ORDINARIAS	297.639.000	222.968.000		53.516.000	21.155.000		
115 TRANSFERÊNCIAS DA UNIÃO - PRONATEC	90.000			90.000			
129 Recursos de Concessões, Permissões e Delegações	108.000			20.000	88.000		
161 Taxas por Serviços Públicos	87.000			67.000	20.000		

ADMINISTRAÇÃO INDIRETA (R$ 1,00)

QUADRO DE DETALHAMENTO DA DESPESA POR GRUPO E FONTES

3160 - SECRETARIA DE ESTADO DE DESENVOLVIMENTO E INOVAÇÃO - ENTIDADES JURISDICIONADAS

3162 - UNIVERSIDADE ESTADUAL DE GOIÁS - UEG

TOTAL POR FONTE/GRUPO DE DESPESAS

RECURSOS DE TODAS AS FONTES

FONTE	TOTAL	GRUPO DE DESPESA					
		PESSOAL E ENCARGOS SOCIAIS	JUROS E ENCARGOS DA DÍVIDA	OUTRAS DESPESAS CORRENTES	INVESTIMENTOS	INVERSÕES FINANCEIRAS	AMORTIZAÇÃO DA DÍVIDA
220 RECURSOS DIRETAMENTE ARRECADADOS	1.154.000	450.000		588.000	116.000		
290 CONVENIOS, AJUSTES E ACORDOS COM ORGAOS FEDERAIS	2.293.000			2.270.000	23.000		
292 OUTROS CONVENIOS, AJUSTES E ACORDOS	193.000			106.000	87.000		
TOTAL	301.564.000	223.418.000		56.657.000	21.489.000		

DESPESAS CORRENTES	DESPESAS DE CAPITAL	RECURSOS VINCULADOS	RECURSOS ORDINÁRIOS	RESERVA DE CONTINGÊNCIA
280.075.000	21.489.000	301.564.000		
TOTAL DOS PROJETOS	**TOTAL DAS ATIVIDADES**	**OPERAÇÕES ESPECIAIS**	**T O T A L G E R A L**	
350.000	300.214.000	1.000.000	301.564.000	

ADMINISTRAÇÃO INDIRETA (R$ 1,00)

QUADRO DE DETALHAMENTO DA DESPESA POR GRUPO E FONTES

3160 - SECRETARIA DE ESTADO DE DESENVOLVIMENTO E INOVAÇÃO - ENTIDADES JURISDICIONADAS

3163 - AGÊNCIA GOIANA DE INFRAESTRUTURA E TRANSPORTES - GOINFRA

ESPECIFICAÇÃO	AÇÃO	FONTE	MODALIDADE APLICAÇÃO	PESSOAL E ENCARGOS SOCIAIS	JUROS E ENCARGOS DA DIVIDA	OUTRAS DESPESAS CORRENTES	INVESTIMENTOS	INVERSÕES FINANCEIRAS	AMORTIZAÇÃO DA DIVIDA	TOTAL
INFRAESTRUTURA CIVIL SUSTENTÁVEL	04 122 1003 2.004									
		100	90			4.000.000	20.000.000			24.000.000
		110	90			10.000				10.000
		220	90			17.000	10.000			27.000
		290	90				10.000			10.000
FOLHA DE PAGAMENTO DE SERVIDORES PÚBLICOS	04 122 4100 4.144									
		100	90	96.281.000		750.000				97.031.000
		100	91	10.408.000		91.000				10.499.000
GESTÃO E MANUTENÇÃO DAS ATIVIDADES DA GOINFRA	04 122 4200 4.217									
		100	90			16.000.000	4.000.000	27.000.000		47.000.000
		100	91			100.000				100.000
		129	90			10.000	11.000			21.000
		161	90			2.000.000	1.014.000			3.014.000
		220	90			10.000	10.000	10.000		30.000
PAVIMENTAÇÃO DA MALHA VIÁRIA E CONSTRUÇÃO DE SUAS OBRAS DE ARTES, E AERÓDROMOS ESTADUAIS.	04 131 1041 2.141									
		100	90			1.000.000	10.000			1.010.000
		220	90			10.000				10.000
INFRAESTRUTURA DE TRANSPORTE, ENERGIA, TELECOMUNICAÇÕES E MOBILIDADE URBANA	15 451 1003 3.006									
		156	90			2.000.000	15.000.000			17.000.000
PAVIMENTAÇÃO DA MALHA VIÁRIA E CONSTRUÇÃO DE SUAS OBRAS DE ARTES, E AERÓDROMOS ESTADUAIS.	15 451 1041 2.141									
		100	90			10.000	100.000			110.000
		110	90			10.000	10.000			20.000
		220	90			30.000	10.000			40.000
		290	90			10.322.000	34.065.000			44.387.000
		291	90			11.000				11.000
PAVIMENTAÇÃO DA MALHA VIÁRIA E CONSTRUÇÃO DE SUAS OBRAS DE ARTES, E AERÓDROMOS ESTADUAIS.	26 781 1041 2.141									
		100	90			10.000	3.000.000			3.010.000
		110	90				10.000			10.000
		220	90			10.000				10.000
		290	90			10.000	10.000			20.000
		291	90			10.000				10.000
MANUTENÇÃO DA MALHA VIÁRIA, SUAS OBRAS DE ARTES, E AERÓDROMOS ESTADUAIS.	26 782 1041 2.140									
		100	90			2.000.000	10.000			2.010.000

ADMINISTRAÇÃO INDIRETA **(R$ 1,00)**

QUADRO DE DETALHAMENTO DA DESPESA POR GRUPO E FONTES

3160 - SECRETARIA DE ESTADO DE DESENVOLVIMENTO E INOVAÇÃO - ENTIDADES JURISDICIONADAS

3163 - AGÊNCIA GOIANA DE INFRAESTRUTURA E TRANSPORTES - GOINFRA

ESPECIFICAÇÃO	AÇÃO	FONTE	MODALIDADE APLICAÇÃO	PESSOAL E ENCARGOS SOCIAIS	JUROS E ENCARGOS DA DIVIDA	OUTRAS DESPESAS CORRENTES	INVESTIMENTOS	INVERSÕES FINANCEIRAS	AMORTIZAÇÃO DA DIVIDA	TOTAL
		110	90			10.000	10.000			20.000
		118	90			510.000	277.000			787.000
		125	90			12.443.000	5.000.000			17.443.000
		220	90			10.000	10.000			20.000
		290	90			10.000				10.000
		291	90			10.000				10.000
PAVIMENTAÇÃO DA MALHA VIÁRIA E CONSTRUÇÃO DE SUAS OBRAS DE ARTES, E AERÓDROMOS ESTADUAIS.	26 782 1041 2.141									
		100	90			5.000.000	50.000.000			55.000.000
		110	90				28.332.000			28.332.000
		118	90			100.000	9.890.000			9.990.000
		125	90			5.000.000	5.000.000			10.000.000
		220	90			10.000	10.000			20.000
		290	90			5.010.000	352.898.000			357.908.000
RECONSTRUÇÃO DA MALHA VIÁRIA, SUAS OBRAS DE ARTES, E AERÓDROMOS ESTADUAIS.	26 782 1041 2.142									
		100	90			10.000	10.000.000			10.010.000
		110	90			100.000	10.000.000			10.100.000
		118	90			10.000	10.000			20.000
		125	90			3.000.000	40.000.000			43.000.000
		220	90			10.000	10.000			20.000
SEGURANÇA RODOVIÁRIA	26 782 1041 2.143									
		100	90			5.000.000	1.000.000			6.000.000
		125	90			20.000.000	1.000.000			21.000.000
		220	90			10.000	10.000	10.000		30.000

TOTAL POR FONTE/GRUPO DE DESPESAS

RECURSOS DE TODAS AS FONTES

FONTE	TOTAL	GRUPO DE DESPESA					
		PESSOAL E ENCARGOS SOCIAIS	JUROS E ENCARGOS DA DÍVIDA	OUTRAS DESPESAS CORRENTES	INVESTIMENTOS	INVERSÕES FINANCEIRAS	AMORTIZAÇÃO DA DÍVIDA
100 RECEITAS ORDINARIAS	255.780.000	106.689.000		33.971.000	88.120.000	27.000.000	
110 OPERACOES DE CREDITO INTERNAS	38.492.000			130.000	38.362.000		

ADMINISTRAÇÃO INDIRETA (R$ 1,00)

QUADRO DE DETALHAMENTO DA DESPESA POR GRUPO E FONTES

3160 - SECRETARIA DE ESTADO DE DESENVOLVIMENTO E INOVAÇÃO - ENTIDADES JURISDICIONADAS

3163 - AGÊNCIA GOIANA DE INFRAESTRUTURA E TRANSPORTES - GOINFRA

TOTAL POR FONTE/GRUPO DE DESPESAS

RECURSOS DE TODAS AS FONTES

FONTE	TOTAL	GRUPO DE DESPESA					
		PESSOAL E ENCARGOS SOCIAIS	JUROS E ENCARGOS DA DÍVIDA	OUTRAS DESPESAS CORRENTES	INVESTIMENTOS	INVERSÕES FINANCEIRAS	AMORTIZAÇÃO DA DÍVIDA
118 COTA-PARTE DO FUNDO ESPECIAL DO PETRÓLEO - FEP	10.797.000			620.000	10.177.000		
125 Recursos Vinculados ao Trânsito	91.443.000			40.443.000	51.000.000		
129 Recursos de Concessões, Permissões e Delegações	21.000			10.000	11.000		
156 Recursos Destinados ao PROTEGE	17.000.000			2.000.000	15.000.000		
161 Taxas por Serviços Públicos	3.014.000			2.000.000	1.014.000		
220 RECURSOS DIRETAMENTE ARRECADADOS	207.000			117.000	70.000	20.000	
290 CONVENIOS, AJUSTES E ACORDOS COM ORGAOS FEDERAIS	402.335.000			15.352.000	386.983.000		
291 CONVENIOS, AJUSTES E ACORDOS COM ORGAOS MUNICIPAIS	31.000			31.000			
TOTAL	819.120.000	106.689.000		94.674.000	590.737.000	27.020.000	

DESPESAS CORRENTES	DESPESAS DE CAPITAL	RECURSOS VINCULADOS	RECURSOS ORDINÁRIOS	RESERVA DE CONTINGÊNCIA
201.363.000	617.757.000	819.120.000		
TOTAL DOS PROJETOS	**TOTAL DAS ATIVIDADES**	**OPERAÇÕES ESPECIAIS**	**T O T A L G E R A L**	
17.000.000	802.120.000		819.120.000	

ADMINISTRAÇÃO INDIRETA (R$ 1,00)

QUADRO DE DETALHAMENTO DA DESPESA POR GRUPO E FONTES

3160 - SECRETARIA DE ESTADO DE DESENVOLVIMENTO E INOVAÇÃO - ENTIDADES JURISDICIONADAS

3191 - GOIAS TELECOMUNICACOES S.A. - GOIASTELECOM

ESPECIFICAÇÃO	AÇÃO	FONTE	MODALIDADE APLICAÇÃO	PESSOAL E ENCARGOS SOCIAIS	JUROS E ENCARGOS DA DIVIDA	OUTRAS DESPESAS CORRENTES	INVESTIMENTOS	INVERSÕES FINANCEIRAS	AMORTIZAÇÃO DA DIVIDA	TOTAL
FOLHA DE PAGAMENTO DE SERVIDORES PÚBLICOS	04 122 4100 4.144									
		100	90	500.000						500.000
		220	90	611.000		10.000				621.000
GESTÃO E MANUTENÇÃO DAS ATIVIDADES	04 122 4200 4.243									
		220	90			1.697.000	10.000			1.707.000
INCLUSÃO DIGITAL	24 451 1003 3.007									
		220	90			10.000	10.000			20.000
INCLUSÃO DIGITAL	24 722 1003 3.007									
		220	90			10.000	10.000			20.000

TOTAL POR FONTE/GRUPO DE DESPESAS

RECURSOS DE TODAS AS FONTES

FONTE	TOTAL	GRUPO DE DESPESA					
		PESSOAL E ENCARGOS SOCIAIS	JUROS E ENCARGOS DA DÍVIDA	OUTRAS DESPESAS CORRENTES	INVESTIMENTOS	INVERSÕES FINANCEIRAS	AMORTIZAÇÃO DA DÍVIDA
100 RECEITAS ORDINARIAS	500.000	500.000					
220 RECURSOS DIRETAMENTE ARRECADADOS	2.368.000	611.000		1.727.000	30.000		
TOTAL	2.868.000	1.111.000		1.727.000	30.000		

DESPESAS CORRENTES	DESPESAS DE CAPITAL	RECURSOS VINCULADOS	RECURSOS ORDINÁRIOS	RESERVA DE CONTINGÊNCIA
2.838.000	30.000	2.868.000		
TOTAL DOS PROJETOS	**TOTAL DAS ATIVIDADES**	**OPERAÇÕES ESPECIAIS**	**T O T A L G E R A L**	
40.000	2.828.000		2.868.000	

ADMINISTRAÇÃO INDIRETA (R$ 1,00)

QUADRO DE DETALHAMENTO DA DESPESA POR GRUPO E FONTES

3160 - SECRETARIA DE ESTADO DE DESENVOLVIMENTO E INOVAÇÃO - ENTIDADES JURISDICIONADAS

3193 - METROBUS TRANSPORTE COLETIVO S/A

ESPECIFICAÇÃO	AÇÃO	FONTE	MODALIDADE APLICAÇÃO	PESSOAL E ENCARGOS SOCIAIS	JUROS E ENCARGOS DA DIVIDA	OUTRAS DESPESAS CORRENTES	INVESTIMENTOS	INVERSÕES FINANCEIRAS	AMORTIZAÇÃO DA DIVIDA	TOTAL
FOLHA DE PAGAMENTO DE SERVIDORES PÚBLICOS	04 122 4100 4.144	100	90	4.000.000						4.000.000
		220	90	29.149.000		3.881.000				33.030.000
GESTÃO E MANUTENÇÃO DAS ATIVIDADES	04 122 4200 4.243	220	90			46.396.000	10.000			46.406.000
AÇÃO DE MELHORIA DA INFRAESTRUTURA DE TRANSPORTE DO EIXO ANHANGUERA	15 453 1003 3.003	220	90			10.000	10.000			20.000
REDE DE CONECTIVIDADE PARA OS USUÁRIOS DO EIXO ANHANGUERA	15 453 1003 3.004	220	90			10.000	10.000			20.000
RENOVAÇÃO DE FROTA PARA O EIXO ANHANGUERA	15 453 1003 3.005	220	90				10.000			10.000

TOTAL POR FONTE/GRUPO DE DESPESAS

RECURSOS DE TODAS AS FONTES

FONTE	TOTAL	GRUPO DE DESPESA					
		PESSOAL E ENCARGOS SOCIAIS	JUROS E ENCARGOS DA DÍVIDA	OUTRAS DESPESAS CORRENTES	INVESTIMENTOS	INVERSÕES FINANCEIRAS	AMORTIZAÇÃO DA DÍVIDA
100 RECEITAS ORDINARIAS	4.000.000	4.000.000					
220 RECURSOS DIRETAMENTE ARRECADADOS	79.486.000	29.149.000		50.297.000	40.000		
TOTAL	83.486.000	33.149.000		50.297.000	40.000		

DESPESAS CORRENTES	DESPESAS DE CAPITAL	RECURSOS VINCULADOS	RECURSOS ORDINÁRIOS	RESERVA DE CONTINGÊNCIA
83.446.000	40.000	83.486.000		
TOTAL DOS PROJETOS	**TOTAL DAS ATIVIDADES**	**OPERAÇÕES ESPECIAIS**	**T O T A L G E R A L**	
50.000	83.436.000		83.486.000	

ADMINISTRAÇÃO INDIRETA (R$ 1,00)

QUADRO DE DETALHAMENTO DA DESPESA POR GRUPO E FONTES

3160 - SECRETARIA DE ESTADO DE DESENVOLVIMENTO E INOVAÇÃO - ENTIDADES JURISDICIONADAS

3194 - AGÊNCIA GOIANA DE HABITAÇÃO S/A

ESPECIFICAÇÃO	AÇÃO	FONTE	MODALIDADE APLICAÇÃO	PESSOAL E ENCARGOS SOCIAIS	JUROS E ENCARGOS DA DIVIDA	OUTRAS DESPESAS CORRENTES	INVESTIMENTOS	INVERSÕES FINANCEIRAS	AMORTIZAÇÃO DA DIVIDA	TOTAL
FOLHA DE PAGAMENTO DE SERVIDORES PÚBLICOS	04 122 4100 4.144									
		100	90	26.628.000		2.902.000				29.530.000
		100	91	19.000						19.000
GESTÃO E MANUTENÇÃO DAS ATIVIDADES	04 122 4200 4.243									
		100	90			4.829.000	622.000			5.451.000
		220	90			682.000	2.793.000			3.475.000
EQUIPAMENTOS COMUNITÁRIOS	08 244 1032 2.114									
		220	90			10.000	10.000			20.000
		290	90			10.000	100.000			110.000
EQUIPAMENTOS COMUNITÁRIOS	08 451 1032 2.114									
		220	90			10.000	10.000			20.000
		290	90			10.000	100.000			110.000
EQUIPAMENTOS COMUNITÁRIOS	15 244 1032 2.114									
		220	90			10.000	10.000			20.000
		290	90			10.000	100.000			110.000
EQUIPAMENTOS COMUNITÁRIOS	15 451 1032 2.114									
		156	90				200.000			200.000
		220	90			10.000	10.000			20.000
		290	90			10.000	100.000			110.000
HABITAÇÃO DE INTERESSE SOCIAL	16 481 1032 2.116									
		156	90			20.000				20.000
		220	90			10.000	10.000			20.000
		290	90			10.000	100.000			110.000
EQUIPAMENTOS COMUNITÁRIOS	16 482 1032 2.114									
		220	90			10.000	10.000			20.000
		290	90			10.000	9.234.000			9.244.000
GOIÁS ESCRITURAS	16 482 1032 2.115									
		156	90			5.000.000				5.000.000
		220	90			10.000	10.000			20.000
		290	90			10.000	100.000			110.000
HABITAÇÃO DE INTERESSE SOCIAL	16 482 1032 2.116									
		156	90			33.253.000				33.253.000
		220	90			10.000	10.000			20.000
		290	90			10.000	100.000			110.000

ADMINISTRAÇÃO INDIRETA (R$ 1,00)

QUADRO DE DETALHAMENTO DA DESPESA POR GRUPO E FONTES

3160 - SECRETARIA DE ESTADO DE DESENVOLVIMENTO E INOVAÇÃO - ENTIDADES JURISDICIONADAS

3194 - AGÊNCIA GOIANA DE HABITAÇÃO S/A

TOTAL POR FONTE/GRUPO DE DESPESAS

RECURSOS DE TODAS AS FONTES

FONTE	TOTAL	GRUPO DE DESPESA					
		PESSOAL E ENCARGOS SOCIAIS	JUROS E ENCARGOS DA DÍVIDA	OUTRAS DESPESAS CORRENTES	INVESTIMENTOS	INVERSÕES FINANCEIRAS	AMORTIZAÇÃO DA DÍVIDA
100 RECEITAS ORDINARIAS	35.000.000	26.647.000		7.731.000	622.000		
156 Recursos Destinados ao PROTEGE	38.473.000			38.273.000	200.000		
220 RECURSOS DIRETAMENTE ARRECADADOS	3.635.000			762.000	2.873.000		
290 CONVENIOS, AJUSTES E ACORDOS COM ORGAOS FEDERAIS	10.014.000			80.000	9.934.000		
TOTAL	87.122.000	26.647.000		46.846.000	13.629.000		

DESPESAS CORRENTES	DESPESAS DE CAPITAL	RECURSOS VINCULADOS	RECURSOS ORDINÁRIOS	RESERVA DE CONTINGÊNCIA
73.493.000	13.629.000	87.122.000		
TOTAL DOS PROJETOS	**TOTAL DAS ATIVIDADES**	**OPERAÇÕES ESPECIAIS**	**T O T A L G E R A L**	
	87.122.000		87.122.000	

ADMINISTRAÇÃO INDIRETA **(R$ 1,00)**

QUADRO DE DETALHAMENTO DA DESPESA POR GRUPO E FONTES

3260 - SECRETARIA DE ESTADO DE AGRICULTURA, PECUÁRIA E ABASTECIMENTO - ENTIDADES JURISDICIONADAS.

3261 - AGÊNCIA GOIANA DE DEFESA AGROPECUÁRIA - AGRODEFESA

ESPECIFICAÇÃO	AÇÃO	FONTE	MODALIDADE APLICAÇÃO	PESSOAL E ENCARGOS SOCIAIS	JUROS E ENCARGOS DA DIVIDA	OUTRAS DESPESAS CORRENTES	INVESTIMENTOS	INVERSÕES FINANCEIRAS	AMORTIZAÇÃO DA DIVIDA	TOTAL
FOLHA DE PAGAMENTO DE SERVIDORES PÚBLICOS	20 122 4100 4.144									
		100	90	95.587.000						95.587.000
		100	91	3.636.000						3.636.000
		161	90			1.783.000				1.783.000
		161	91	13.841.000		42.000				13.883.000
GESTÃO E MANUTENÇÃO DAS ATIVIDADES	20 122 4200 4.243									
		161	90			4.130.000	100.000			4.230.000
		220	90			181.000	10.000			191.000
PROMOVER A SANIDADE ANIMAL, VEGETAL E SAÚDE PÚBLICA	20 609 1035 2.121									
		142	90			2.208.000	100.000			2.308.000
		161	90			3.900.000	100.000			4.000.000
		220	90			190.000	10.000			200.000
		290	90			650.000	1.212.000			1.862.000
ENCARGOS COM BENEFÍCIOS PREVIDENCIÁRIOS PELO TCMGO	28 846 0100 7.205									
		161	90	10.000		10.000				20.000

TOTAL POR FONTE/GRUPO DE DESPESAS

RECURSOS DE TODAS AS FONTES

FONTE	TOTAL	GRUPO DE DESPESA					
		PESSOAL E ENCARGOS SOCIAIS	JUROS E ENCARGOS DA DÍVIDA	OUTRAS DESPESAS CORRENTES	INVESTIMENTOS	INVERSÕES FINANCEIRAS	AMORTIZAÇÃO DA DÍVIDA
100 RECEITAS ORDINARIAS	99.223.000	99.223.000					
142 Recursos Vinculados a Ações e Programas Específicos	2.308.000			2.208.000	100.000		
161 Taxas por Serviços Públicos	23.916.000	13.851.000		9.865.000	200.000		
220 RECURSOS DIRETAMENTE ARRECADADOS	391.000			371.000	20.000		
290 CONVENIOS, AJUSTES E ACORDOS COM ORGAOS FEDERAIS	1.862.000			650.000	1.212.000		
TOTAL	127.700.000	113.074.000		13.094.000	1.532.000		

DESPESAS CORRENTES	DESPESAS DE CAPITAL	RECURSOS VINCULADOS	RECURSOS ORDINÁRIOS	RESERVA DE CONTINGÊNCIA

ADMINISTRAÇÃO INDIRETA **(R$ 1,00)**

QUADRO DE DETALHAMENTO DA DESPESA POR GRUPO E FONTES

3260 - SECRETARIA DE ESTADO DE AGRICULTURA, PECUÁRIA E ABASTECIMENTO - ENTIDADES JURISDICIONADAS.

3261 - AGÊNCIA GOIANA DE DEFESA AGROPECUÁRIA - AGRODEFESA

126.168.000	1.532.000	127.700.000		
TOTAL DOS PROJETOS	TOTAL DAS ATIVIDADES	OPERAÇÕES ESPECIAIS	T O T A L G E R A L	
	127.680.000	20.000	127.700.000	

ADMINISTRAÇÃO INDIRETA **(R$ 1,00)**

QUADRO DE DETALHAMENTO DA DESPESA POR GRUPO E FONTES

3260 - SECRETARIA DE ESTADO DE AGRICULTURA, PECUÁRIA E ABASTECIMENTO - ENTIDADES JURISDICIONADAS.

3262 - AGÊNCIA GOIANA DE ASSISTÊNCIA TÉCNICA, EXTENSÃO RURAL E PESQUISA AGROPECUÁRIA - EMATER

ESPECIFICAÇÃO	AÇÃO	FONTE	MODALIDADE APLICAÇÃO	PESSOAL E ENCARGOS SOCIAIS	JUROS E ENCARGOS DA DIVIDA	OUTRAS DESPESAS CORRENTES	INVESTIMENTOS	INVERSÕES FINANCEIRAS	AMORTIZAÇÃO DA DIVIDA	TOTAL
FOLHA DE PAGAMENTO DE SERVIDORES PÚBLICOS	04 122 4100 4.144									
		100	90	89.822.000		1.111.000				90.933.000
		100	91	1.570.000		15.000				1.585.000
GESTÃO E MANUTENÇÃO DAS ATIVIDADES	04 122 4200 4.243									
		100	90			2.048.000	10.000	10.000		2.068.000
		100	91			30.000				30.000
		220	90			595.000	30.000	10.000		635.000
		220	91			100.000				100.000
DESENVOLVIMENTO DE PESQUISAS, ANÁLISE E RECOMENDAÇÕES TECNOLÓGICAS	19 571 1035 2.123									
		100	90			958.000	20.000			978.000
		220	90			360.000	110.000			470.000
		290	90			80.000	10.000			90.000
		291	90			10.000	10.000			20.000
MODERNIZAÇÃO E INOVAÇÃO DA ESTRUTURAÇÃO FISICA E DE RECURSOS	19 571 1035 2.124									
		100	90			10.000	10.000			20.000
		220	90			11.000	50.000			61.000
		290	90			10.000	10.000			20.000
		291	90			10.000	10.000			20.000
ASSISTENCIA TÉCNICA E QUALIFICAÇÃO PARA AUMENTO DO EMPREGO E RENDA NO SETOR AGROPECUÁRIO	20 606 1035 2.122									
		100	90			120.000	10.000			130.000
		220	90			570.000	200.000			770.000
		290	90			20.000	991.000			1.011.000
		291	90			3.947.000	168.000			4.115.000
		292	90			105.000				105.000
ENCARGOS JUDICIÁRIOS	28 846 0100 7.105									
		100	90			14.000				14.000
		220	90			10.000				10.000

ADMINISTRAÇÃO INDIRETA (R$ 1,00)

QUADRO DE DETALHAMENTO DA DESPESA POR GRUPO E FONTES

3260 - SECRETARIA DE ESTADO DE AGRICULTURA, PECUÁRIA E ABASTECIMENTO - ENTIDADES JURISDICIONADAS.

3262 - AGÊNCIA GOIANA DE ASSISTÊNCIA TÉCNICA, EXTENSÃO RURAL E PESQUISA AGROPECUÁRIA - EMATER

TOTAL POR FONTE/GRUPO DE DESPESAS

RECURSOS DE TODAS AS FONTES

FONTE	TOTAL	GRUPO DE DESPESA					
		PESSOAL E ENCARGOS SOCIAIS	JUROS E ENCARGOS DA DÍVIDA	OUTRAS DESPESAS CORRENTES	INVESTIMENTOS	INVERSÕES FINANCEIRAS	AMORTIZAÇÃO DA DÍVIDA
100 RECEITAS ORDINARIAS	95.758.000	91.392.000		4.306.000	50.000	10.000	
220 RECURSOS DIRETAMENTE ARRECADADOS	2.046.000			1.646.000	390.000	10.000	
290 CONVENIOS, AJUSTES E ACORDOS COM ORGAOS FEDERAIS	1.121.000			110.000	1.011.000		
291 CONVENIOS, AJUSTES E ACORDOS COM ORGAOS MUNICIPAIS	4.155.000			3.967.000	188.000		
292 OUTROS CONVENIOS, AJUSTES E ACORDOS	105.000			105.000			
TOTAL	103.185.000	91.392.000		10.134.000	1.639.000	20.000	

DESPESAS CORRENTES	DESPESAS DE CAPITAL	RECURSOS VINCULADOS	RECURSOS ORDINÁRIOS	RESERVA DE CONTINGÊNCIA
101.526.000	1.659.000	103.185.000		
TOTAL DOS PROJETOS	TOTAL DAS ATIVIDADES	OPERAÇÕES ESPECIAIS	T O T A L G E R A L	
	103.161.000	24.000	103.185.000	

ADMINISTRAÇÃO INDIRETA (R$ 1,00)

QUADRO DE DETALHAMENTO DA DESPESA POR GRUPO E FONTES

3360 - SECRETARIA DE ESTADO DE INDÚSTRIA, COMÉRCIO E SERVIÇOS - ENTIDADES JURISDICIONADAS

3361 - GOIÁS TURISMO - AGÊNCIA ESTADUAL DE TURISMO

ESPECIFICAÇÃO	AÇÃO	FONTE	MODALIDADE APLICAÇÃO	PESSOAL E ENCARGOS SOCIAIS	JUROS E ENCARGOS DA DIVIDA	OUTRAS DESPESAS CORRENTES	INVESTIMENTOS	INVERSÕES FINANCEIRAS	AMORTIZAÇÃO DA DIVIDA	TOTAL
ESTUDO E QUALIFICAÇÃO	23 695 1028 2.108									
		100	90			10.000				10.000
		156	90			200.000	600.000			800.000
		164	90			956.000	10.000			966.000
		290	90			200.000				200.000
SUSTENTABILIDADE, ACESSIBILIDADE, INFRAESTRUTURA E TURISMO RESPONSÁVEL	23 695 1028 2.111									
		100	90			2.300.000	10.000			2.310.000
		156	90			800.000	600.000			1.400.000
		161	90			400.000				400.000
		164	40			500.000				500.000
		164	50			300.000				300.000
		164	90			3.824.000	1.403.000			5.227.000
		290	90			696.000	697.000			1.393.000
		291	90				10.000			10.000
FOLHA DE PAGAMENTO DE SERVIDORES PÚBLICOS	23 695 4100 4.144									
		100	90	7.189.000		216.000				7.405.000
		100	91	410.000		10.000				420.000
GESTÃO E MANUTENÇÃO DAS ATIVIDADES	23 695 4200 4.243									
		100	90			2.709.000	51.000			2.760.000
		100	91			10.000				10.000
RESERVA DE CONTINGÊNCIA	99 999 9999 9.000									
		161	90							926.000

TOTAL POR FONTE/GRUPO DE DESPESAS

RECURSOS DE TODAS AS FONTES

FONTE	TOTAL	GRUPO DE DESPESA					
		PESSOAL E ENCARGOS SOCIAIS	JUROS E ENCARGOS DA DÍVIDA	OUTRAS DESPESAS CORRENTES	INVESTIMENTOS	INVERSÕES FINANCEIRAS	AMORTIZAÇÃO DA DÍVIDA
100 RECEITAS ORDINARIAS	12.915.000	7.599.000		5.255.000	61.000		
156 Recursos Destinados ao PROTEGE	2.200.000			1.000.000	1.200.000		
161 Taxas por Serviços Públicos	1.326.000			400.000			
164 Contribuição Produzir	6.993.000			5.580.000	1.413.000		

ADMINISTRAÇÃO INDIRETA (R$ 1,00)

QUADRO DE DETALHAMENTO DA DESPESA POR GRUPO E FONTES

3360 - SECRETARIA DE ESTADO DE INDÚSTRIA, COMÉRCIO E SERVIÇOS - ENTIDADES JURISDICIONADAS

3361 - GOIÁS TURISMO - AGÊNCIA ESTADUAL DE TURISMO

TOTAL POR FONTE/GRUPO DE DESPESAS

RECURSOS DE TODAS AS FONTES

FONTE	TOTAL	GRUPO DE DESPESA					
		PESSOAL E ENCARGOS SOCIAIS	JUROS E ENCARGOS DA DÍVIDA	OUTRAS DESPESAS CORRENTES	INVESTIMENTOS	INVERSÕES FINANCEIRAS	AMORTIZAÇÃO DA DÍVIDA
290 CONVENIOS, AJUSTES E ACORDOS COM ORGAOS FEDERAIS	1.593.000			896.000	697.000		
291 CONVENIOS, AJUSTES E ACORDOS COM ORGAOS MUNICIPAIS	10.000				10.000		
TOTAL	25.037.000	7.599.000		13.131.000	3.381.000		

DESPESAS CORRENTES	DESPESAS DE CAPITAL	RECURSOS VINCULADOS	RECURSOS ORDINÁRIOS	RESERVA DE CONTINGÊNCIA
20.730.000	3.381.000	25.037.000		926.000
TOTAL DOS PROJETOS	**TOTAL DAS ATIVIDADES**	**OPERAÇÕES ESPECIAIS**	**T O T A L G E R A L**	
	24.111.000	926.000	25.037.000	

ADMINISTRAÇÃO INDIRETA (R$ 1,00)

QUADRO DE DETALHAMENTO DA DESPESA POR GRUPO E FONTES

3360 - SECRETARIA DE ESTADO DE INDÚSTRIA, COMÉRCIO E SERVIÇOS - ENTIDADES JURISDICIONADAS

3362 - JUNTA COMERCIAL DO ESTADO DE GOIÁS - JUCEG

ESPECIFICAÇÃO	AÇÃO	FONTE	MODALIDADE APLICAÇÃO	PESSOAL E ENCARGOS SOCIAIS	JUROS E ENCARGOS DA DIVIDA	OUTRAS DESPESAS CORRENTES	INVESTIMENTOS	INVERSÕES FINANCEIRAS	AMORTIZAÇÃO DA DIVIDA	TOTAL
JUCEG ÁGIL	04 122 1014 2.053									
		161	90			1.422.000				1.422.000
FOLHA DE PAGAMENTO DE SERVIDORES PÚBLICOS	04 122 4100 4.144									
		161	90	12.442.000		706.000				13.148.000
		161	91	841.000		12.000				853.000
JUCEG ÁGIL	04 122 4200 2.053									
		220	90			10.000				10.000
GESTÃO E MANUTENÇÃO DAS ATIVIDADES	04 122 4200 4.243									
		161	90			2.620.000	10.000			2.630.000
GESTÃO E MANUTENÇÃO DAS ATIVIDADES	28 846 4200 4.243									
		161	90			95.000				95.000
RESERVA DE CONTINGÊNCIA	99 999 9999 9.000									
		161	90							4.840.000

TOTAL POR FONTE/GRUPO DE DESPESAS

RECURSOS DE TODAS AS FONTES

FONTE	TOTAL	GRUPO DE DESPESA					
		PESSOAL E ENCARGOS SOCIAIS	JUROS E ENCARGOS DA DÍVIDA	OUTRAS DESPESAS CORRENTES	INVESTIMENTOS	INVERSÕES FINANCEIRAS	AMORTIZAÇÃO DA DÍVIDA
161 Taxas por Serviços Públicos	22.988.000	13.283.000		4.855.000	10.000		
220 RECURSOS DIRETAMENTE ARRECADADOS	10.000			10.000			
TOTAL	22.998.000	13.283.000		4.865.000	10.000		

DESPESAS CORRENTES	DESPESAS DE CAPITAL	RECURSOS VINCULADOS	RECURSOS ORDINÁRIOS	RESERVA DE CONTINGÊNCIA
18.148.000	10.000	22.998.000		4.840.000
TOTAL DOS PROJETOS	**TOTAL DAS ATIVIDADES**	**OPERAÇÕES ESPECIAIS**	**T O T A L G E R A L**	
	18.158.000	4.840.000	22.998.000	

Economia
Secretaria de Estado de Economia
GOIÁS
É POR VOCÊ QUE A GENTE FAZ
GOVERNO DO ESTADO
ORÇAMENTO GERAL
2021
Fundos Especiais
Quadro de Detalhamento da Despesa – QDD
Poder Executivo
POLÍCIA MILITAR

FUNDOS ESPECIAIS (R$ 1,00)

QUADRO DE DETALHAMENTO DA DESPESA POR GRUPO E FONTES

1400 - PROCURADORIA-GERAL DO ESTADO - PGE

1451 - FUNDO DE MANUTENÇÃO E REAPARELHAMENTO DA PROCURADORIA-GERAL DO ESTADO - FUNPROGE

ESPECIFICAÇÃO	AÇÃO	FONTE	MODALIDADE APLICAÇÃO	PESSOAL E ENCARGOS SOCIAIS	JUROS E ENCARGOS DA DIVIDA	OUTRAS DESPESAS CORRENTES	INVESTIMENTOS	INVERSÕES FINANCEIRAS	AMORTIZAÇÃO DA DIVIDA	TOTAL
REGULARIZAÇÃO FUNDIÁRIA	02 091 1035 2.120									
		138	90			250.000	30.000			280.000
PGE AMIGA	02 092 1016 2.064									
		138	90			32.000	15.000			47.000
FOLHA DE PAGAMENTO DE SERVIDORES PÚBLICOS	02 122 4100 4.144									
		138	90	10.000						10.000
GESTÃO E MANUTENÇÃO DAS ATIVIDADES	02 122 4200 4.243									
		138	90			12.739.000	129.000			12.868.000
		141	90			1.138.000				1.138.000

TOTAL POR FONTE/GRUPO DE DESPESAS

RECURSOS DE TODAS AS FONTES

FONTE	TOTAL	GRUPO DE DESPESA					
		PESSOAL E ENCARGOS SOCIAIS	JUROS E ENCARGOS DA DÍVIDA	OUTRAS DESPESAS CORRENTES	INVESTIMENTOS	INVERSÕES FINANCEIRAS	AMORTIZAÇÃO DA DÍVIDA
138 Emolumentos e Custas Extrajudiciais	13.205.000	10.000		13.021.000	174.000		
141 Recursos Destinados a Fundos Especiais	1.138.000			1.138.000			
TOTAL	14.343.000	10.000		14.159.000	174.000		

DESPESAS CORRENTES	DESPESAS DE CAPITAL	RECURSOS VINCULADOS	RECURSOS ORDINÁRIOS	RESERVA DE CONTINGÊNCIA
14.169.000	174.000	14.343.000		
TOTAL DOS PROJETOS	**TOTAL DAS ATIVIDADES**	**OPERAÇÕES ESPECIAIS**	**T O T A L G E R A L**	
	14.343.000		14.343.000	

FUNDOS ESPECIAIS (R$ 1,00)

QUADRO DE DETALHAMENTO DA DESPESA POR GRUPO E FONTES

1700 - SECRETARIA DE ESTADO DA ECONOMIA

1750 - FUNDO DE PROTEÇÃO SOCIAL DO ESTADO DE GOIÁS - PROTEGEGOIAS

ESPECIFICAÇÃO	AÇÃO	FONTE	MODALIDADE APLICAÇÃO	PESSOAL E ENCARGOS SOCIAIS	JUROS E ENCARGOS DA DIVIDA	OUTRAS DESPESAS CORRENTES	INVESTIMENTOS	INVERSÕES FINANCEIRAS	AMORTIZAÇÃO DA DIVIDA	TOTAL
RESERVA DE CONTINGÊNCIA	99 999 9999 9.000									
		155	90							8.184.000
		156	90							123.718.000

TOTAL POR FONTE/GRUPO DE DESPESAS

RECURSOS DE TODAS AS FONTES

FONTE	TOTAL	GRUPO DE DESPESA					
		PESSOAL E ENCARGOS SOCIAIS	JUROS E ENCARGOS DA DÍVIDA	OUTRAS DESPESAS CORRENTES	INVESTIMENTOS	INVERSÕES FINANCEIRAS	AMORTIZAÇÃO DA DÍVIDA
155 Recursos PROTEGE - Adicional de 2% ICMS	8.184.000						
156 Recursos Destinados ao PROTEGE	123.718.000						
TOTAL	131.902.000						

DESPESAS CORRENTES	DESPESAS DE CAPITAL	RECURSOS VINCULADOS	RECURSOS ORDINÁRIOS	RESERVA DE CONTINGÊNCIA
		131.902.000		131.902.000
TOTAL DOS PROJETOS	**TOTAL DAS ATIVIDADES**	**OPERAÇÕES ESPECIAIS**	**T O T A L G E R A L**	
		131.902.000	131.902.000	

FUNDOS ESPECIAIS (R$ 1,00)

QUADRO DE DETALHAMENTO DA DESPESA POR GRUPO E FONTES

1700 - SECRETARIA DE ESTADO DA ECONOMIA

1752 - FUNDO DE APORTE À CELG DISTRIBUIÇÃO S.A - FUNAC

ESPECIFICAÇÃO	AÇÃO	FONTE	MODALIDADE APLICAÇÃO	PESSOAL E ENCARGOS SOCIAIS	JUROS E ENCARGOS DA DIVIDA	OUTRAS DESPESAS CORRENTES	INVESTIMENTOS	INVERSÕES FINANCEIRAS	AMORTIZAÇÃO DA DIVIDA	TOTAL
ENCARGOS DA DÍVIDA PÚBLICA INTERNA/EXTERNA	04 122 0100 7.103									
		100	90			10.000				10.000
		141	90			50.000				50.000

TOTAL POR FONTE/GRUPO DE DESPESAS

RECURSOS DE TODAS AS FONTES

FONTE	TOTAL	GRUPO DE DESPESA					
		PESSOAL E ENCARGOS SOCIAIS	JUROS E ENCARGOS DA DÍVIDA	OUTRAS DESPESAS CORRENTES	INVESTIMENTOS	INVERSÕES FINANCEIRAS	AMORTIZAÇÃO DA DÍVIDA
100 RECEITAS ORDINARIAS	10.000			10.000			
141 Recursos Destinados a Fundos Especiais	50.000			50.000			
TOTAL	60.000			60.000			

DESPESAS CORRENTES	DESPESAS DE CAPITAL	RECURSOS VINCULADOS	RECURSOS ORDINÁRIOS	RESERVA DE CONTINGÊNCIA
60.000		60.000		
TOTAL DOS PROJETOS	TOTAL DAS ATIVIDADES	OPERAÇÕES ESPECIAIS	T O T A L G E R A L	
		60.000	60.000	

FUNDOS ESPECIAIS (R$ 1,00)

QUADRO DE DETALHAMENTO DA DESPESA POR GRUPO E FONTES

1762 - GOIÁS PREVIDÊNCIA - GOIASPREV

1780 - FUNDO FINANCEIRO DO REGIME PRÓPRIO DE PREVIDÊNCIA DO SERVIDOR - FFRPPS

ESPECIFICAÇÃO	AÇÃO	FONTE	MODALIDADE APLICAÇÃO	PESSOAL E ENCARGOS SOCIAIS	JUROS E ENCARGOS DA DIVIDA	OUTRAS DESPESAS CORRENTES	INVESTIMENTOS	INVERSÕES FINANCEIRAS	AMORTIZAÇÃO DA DIVIDA	TOTAL
PESSOAL INATIVOS E PENSIONISTAS E ENCARGOS SOCIAIS DA ALEGO	01 272 0200 7.201									
		100	90	10.000						10.000
		300	90	10.000						10.000
ENCARGOS COM BENEFÍCIOS PREVIDENCIÁRIOS PELO TCE	01 272 0200 7.204									
		100	90	10.000						10.000
		300	90	10.000						10.000
ENCARGOS COM BENEFÍCIOS PREVIDENCIÁRIOS PELO TCMGO	01 272 0200 7.205									
		100	90	10.000						10.000
		300	90	10.000						10.000
ENCARGOS COM BENEFÍCIOS PREVIDENCIÁRIOS PELO TJGO	02 272 0200 7.206									
		100	90	10.000						10.000
		300	90	10.000						10.000
ENCARGOS COM BENEFÍCIOS PREVIDENCIÁRIOS PELO MINISTÉRIO PÚBLICO	03 272 0200 7.207									
		100	90	10.000						10.000
		300	90	10.000						10.000
ENCARGOS COM BENEFÍCIOS PREVIDENCIÁRIOS PELA DEFENSORIA PÚBLICA	03 272 0200 7.208									
		100	90	10.000						10.000
		300	90	10.000.000						10.000.000
ENCARGOS ESPECIAIS GERAIS	04 122 0100 7.104									
		300	91			50.879.000				50.879.000
ENCARGOS COM BENEFÍCIOS PREVIDENCIÁRIOS PELOS REGIMES PRÓPRIOS DE PREVIDÊNCIA	09 272 0200 7.203									
		100	90	2.310.690.000						2.310.690.000
		300	90	1.722.616.000						1.722.616.000
ENCARGOS JUDICIÁRIOS	28 846 0100 7.105									
		100	90	200.000						200.000
		300	90	100.000						100.000

FUNDOS ESPECIAIS (R$ 1,00)

QUADRO DE DETALHAMENTO DA DESPESA POR GRUPO E FONTES

1762 - GOIÁS PREVIDÊNCIA - GOIASPREV

1780 - FUNDO FINANCEIRO DO REGIME PRÓPRIO DE PREVIDÊNCIA DO SERVIDOR - FFRPPS

TOTAL POR FONTE/GRUPO DE DESPESAS

RECURSOS DE TODAS AS FONTES

FONTE	TOTAL	GRUPO DE DESPESA					
		PESSOAL E ENCARGOS SOCIAIS	JUROS E ENCARGOS DA DÍVIDA	OUTRAS DESPESAS CORRENTES	INVESTIMENTOS	INVERSÕES FINANCEIRAS	AMORTIZAÇÃO DA DÍVIDA
100 RECEITAS ORDINARIAS	2.310.950.000	2.310.950.000					
300 RECURSOS DESTINADOS AO RPPS	1.783.645.000	1.732.766.000		50.879.000			
TOTAL	4.094.595.000	4.043.716.000		50.879.000			

DESPESAS CORRENTES	DESPESAS DE CAPITAL	RECURSOS VINCULADOS	RECURSOS ORDINÁRIOS	RESERVA DE CONTINGÊNCIA
4.094.595.000		4.094.595.000		
TOTAL DOS PROJETOS	TOTAL DAS ATIVIDADES	OPERAÇÕES ESPECIAIS	T O T A L G E R A L	
		4.094.595.000	4.094.595.000	

FUNDOS ESPECIAIS (R$ 1,00)

QUADRO DE DETALHAMENTO DA DESPESA POR GRUPO E FONTES

1762 - GOIÁS PREVIDÊNCIA - GOIASPREV

1781 - FUNDO FINANCEIRO DO REGIME PRÓPRIO DE PREVIDÊNCIA MILITAR - FFRPPM

ESPECIFICAÇÃO	AÇÃO	FONTE	MODALIDADE APLICAÇÃO	PESSOAL E ENCARGOS SOCIAIS	JUROS E ENCARGOS DA DIVIDA	OUTRAS DESPESAS CORRENTES	INVESTIMENTOS	INVERSÕES FINANCEIRAS	AMORTIZAÇÃO DA DIVIDA	TOTAL
ENCARGOS ESPECIAIS GERAIS	04 122 0100 7.104									
		360	91			18.010.000				18.010.000
ENCARGOS COM BENEFÍCIOS PREVIDENCIÁRIOS PELOS REGIMES PRÓPRIOS DE PREVIDÊNCIA	09 272 0200 7.203									
		100	90	1.278.113.000						1.278.113.000
		360	90	349.073.000						349.073.000
ENCARGOS JUDICIÁRIOS	28 846 0100 7.105									
		100	90	210.000						210.000
		360	90	100.000						100.000

TOTAL POR FONTE/GRUPO DE DESPESAS

RECURSOS DE TODAS AS FONTES

FONTE	TOTAL	GRUPO DE DESPESA					
		PESSOAL E ENCARGOS SOCIAIS	JUROS E ENCARGOS DA DÍVIDA	OUTRAS DESPESAS CORRENTES	INVESTIMENTOS	INVERSÕES FINANCEIRAS	AMORTIZAÇÃO DA DÍVIDA
100 RECEITAS ORDINARIAS	1.278.323.000	1.278.323.000					
360 RECURSOS VINCULADOS ÀS PENSÕES E INATIVOS MILITARES	367.183.000	349.173.000		18.010.000			
TOTAL	1.645.506.000	1.627.496.000		18.010.000			

DESPESAS CORRENTES	DESPESAS DE CAPITAL	RECURSOS VINCULADOS	RECURSOS ORDINÁRIOS	RESERVA DE CONTINGÊNCIA
1.645.506.000		1.645.506.000		
TOTAL DOS PROJETOS	**TOTAL DAS ATIVIDADES**	**OPERAÇÕES ESPECIAIS**	**T O T A L G E R A L**	
		1.645.506.000	1.645.506.000	

FUNDOS ESPECIAIS (R$ 1,00)

QUADRO DE DETALHAMENTO DA DESPESA POR GRUPO E FONTES

1762 - GOIÁS PREVIDÊNCIA - GOIASPREV

1782 - FUNDO PREVIDENCIARIO

ESPECIFICAÇÃO	AÇÃO	FONTE	MODALIDADE APLICAÇÃO	PESSOAL E ENCARGOS SOCIAIS	JUROS E ENCARGOS DA DIVIDA	OUTRAS DESPESAS CORRENTES	INVESTIMENTOS	INVERSÕES FINANCEIRAS	AMORTIZAÇÃO DA DIVIDA	TOTAL
PESSOAL INATIVOS E PENSIONISTAS E ENCARGOS SOCIAIS DA ALEGO	01 272 0200 7.201	310	90	50.000						50.000
ENCARGOS COM BENEFÍCIOS PREVIDENCIÁRIOS PELO TCE	01 272 0200 7.204	310	90	50.000						50.000
ENCARGOS COM BENEFÍCIOS PREVIDENCIÁRIOS PELO TCMGO	01 272 0200 7.205	310	90	50.000						50.000
ENCARGOS COM BENEFÍCIOS PREVIDENCIÁRIOS PELO TJGO	02 272 0200 7.206	310	90	50.000						50.000
ENCARGOS COM BENEFÍCIOS PREVIDENCIÁRIOS PELO MINISTÉRIO PÚBLICO	03 272 0200 7.207	310	90	50.000						50.000
ENCARGOS COM BENEFÍCIOS PREVIDENCIÁRIOS PELA DEFENSORIA PÚBLICA	03 272 0200 7.208	310	90	50.000						50.000
ENCARGOS COM BENEFÍCIOS PREVIDENCIÁRIOS PELOS REGIMES PRÓPRIOS DE PREVIDÊNCIA	09 272 0200 7.203	310	90	400.000						400.000
RESERVA DO RPPS	98 998 9998 9.004	310	90							44.292.000

TOTAL POR FONTE/GRUPO DE DESPESAS

RECURSOS DE TODAS AS FONTES

FONTE	TOTAL	GRUPO DE DESPESA					
		PESSOAL E ENCARGOS SOCIAIS	JUROS E ENCARGOS DA DÍVIDA	OUTRAS DESPESAS CORRENTES	INVESTIMENTOS	INVERSÕES FINANCEIRAS	AMORTIZAÇÃO DA DÍVIDA
310 RECURSOS VINCULADOS AO RPPS - FUNDO EM CAPITALIZAÇÃO (PLANO PREVIDENCIÁRIO)	44.992.000	700.000					
TOTAL	44.992.000	700.000					

DESPESAS CORRENTES	DESPESAS DE CAPITAL	RECURSOS VINCULADOS	RECURSOS ORDINÁRIOS	RESERVA DE CONTINGÊNCIA
700.000		44.992.000		44.292.000
TOTAL DOS PROJETOS	TOTAL DAS ATIVIDADES	OPERAÇÕES ESPECIAIS	T O T A L G E R A L	

FUNDOS ESPECIAIS (R$ 1,00)

QUADRO DE DETALHAMENTO DA DESPESA POR GRUPO E FONTES

1762 - GOIÁS PREVIDÊNCIA - GOIASPREV

1782 - FUNDO PREVIDENCIARIO

		44.992.000	44.992.000

FUNDOS ESPECIAIS (R$ 1,00)

QUADRO DE DETALHAMENTO DA DESPESA POR GRUPO E FONTES

1900 - SECRETARIA DO GOVERNO

1950 - FUNDO ESPECIAL DE PAGAMENTO DOS ADVOGADOS DATIVOS E DO SISTEMA DE ACESSO À JUSTIÇA

ESPECIFICAÇÃO	AÇÃO	FONTE	MODALIDADE APLICAÇÃO	PESSOAL E ENCARGOS SOCIAIS	JUROS E ENCARGOS DA DIVIDA	OUTRAS DESPESAS CORRENTES	INVESTIMENTOS	INVERSÕES FINANCEIRAS	AMORTIZAÇÃO DA DIVIDA	TOTAL
ASSISTÊNCIA JURÍDICA JUDICIAL E EXTRAJUDICIAL	03 092 1039 2.134	138	90			9.720.000	10.000			9.730.000
		141	90			181.000	10.000			191.000

TOTAL POR FONTE/GRUPO DE DESPESAS

RECURSOS DE TODAS AS FONTES

FONTE	TOTAL	GRUPO DE DESPESA					
		PESSOAL E ENCARGOS SOCIAIS	JUROS E ENCARGOS DA DÍVIDA	OUTRAS DESPESAS CORRENTES	INVESTIMENTOS	INVERSÕES FINANCEIRAS	AMORTIZAÇÃO DA DÍVIDA
138 Emolumentos e Custas Extrajudiciais	9.730.000			9.720.000	10.000		
141 Recursos Destinados a Fundos Especiais	191.000			181.000	10.000		
TOTAL	9.921.000			9.901.000	20.000		

DESPESAS CORRENTES	DESPESAS DE CAPITAL	RECURSOS VINCULADOS	RECURSOS ORDINÁRIOS	RESERVA DE CONTINGÊNCIA
9.901.000	20.000	9.921.000		
TOTAL DOS PROJETOS	TOTAL DAS ATIVIDADES	OPERAÇÕES ESPECIAIS	T O T A L G E R A L	
	9.921.000		9.921.000	

FUNDOS ESPECIAIS (R$ 1,00)

QUADRO DE DETALHAMENTO DA DESPESA POR GRUPO E FONTES

2100 - SECRETARIA DE ESTADO DE MEIO AMBIENTE E DESENVOLVIMENTO SUSTENTÁVEL

2153 - FUNDO ESTADUAL DO MEIO AMBIENTE - FEMA

ESPECIFICAÇÃO	AÇÃO	FONTE	MODALIDADE APLICAÇÃO	PESSOAL E ENCARGOS SOCIAIS	JUROS E ENCARGOS DA DIVIDA	OUTRAS DESPESAS CORRENTES	INVESTIMENTOS	INVERSÕES FINANCEIRAS	AMORTIZAÇÃO DA DIVIDA	TOTAL
GESTÃO E MANUTENÇÃO DAS ATIVIDADES	04 122 4200 4.243									
		141	90			505.000	100.000			605.000
		162	90			13.906.000	712.000			14.618.000
		163	90			80.000				80.000
GESTÃO DE RESÍDUOS SÓLIDOS	17 542 1042 2.144									
		162	90			500.000	50.000			550.000
GESTÃO DO ESGOTAMENTO SANITÁRIO NOS MUNICÍPIOS GOIANOS	17 542 1042 2.145									
		162	90			500.000	50.000			550.000
DESENVOLVIMENTO SUSTENTÁVEL PARA O ESTADO DE GOIÁS	18 541 1011 2.035									
		141	40			10.000	10.000			20.000
		141	90			200.000	100.000			300.000
		142	40			10.000	10.000			20.000
		142	90			19.000	10.000			29.000
		162	90			200.000	50.000			250.000
UNIDADES DE CONSERVAÇÃO E REGULARIZAÇÃO AMBIENTAL DE IMÓVEIS RURAIS	18 541 1011 2.039									
		141	90			200.000	10.000			210.000
		162	90			500.000	50.000			550.000
GESTÃO E PROTEÇÃO DA FAUNA E FLORA	18 542 1011 2.037									
		162	90			500.000	50.000			550.000
LICENCIAMENTO E CONTROLE AMBIENTAL	18 542 1011 2.038									
		162	90			500.000	50.000			550.000
GESTÃO E MONITORAMENTO DE RECURSOS HÍDRICOS E SEGURANÇA DE BARRAGEM	18 544 1009 2.029									
		141	40			10.000	10.000			20.000
		162	90			500.000	50.000			550.000
MONITORAMENTO HIDROLÓGICO E METEOROLÓGICO EFICIENTE	18 544 1009 2.031									
		162	90			500.000	50.000			550.000
RESERVA DE CONTINGÊNCIA	99 999 9999 9.000									
		162	90							2.954.000

FUNDOS ESPECIAIS (R$ 1,00)

QUADRO DE DETALHAMENTO DA DESPESA POR GRUPO E FONTES

2100 - SECRETARIA DE ESTADO DE MEIO AMBIENTE E DESENVOLVIMENTO SUSTENTÁVEL

2153 - FUNDO ESTADUAL DO MEIO AMBIENTE - FEMA

TOTAL POR FONTE/GRUPO DE DESPESAS

RECURSOS DE TODAS AS FONTES

FONTE	TOTAL	GRUPO DE DESPESA					
		PESSOAL E ENCARGOS SOCIAIS	JUROS E ENCARGOS DA DÍVIDA	OUTRAS DESPESAS CORRENTES	INVESTIMENTOS	INVERSÕES FINANCEIRAS	AMORTIZAÇÃO DA DÍVIDA
141 Recursos Destinados a Fundos Especiais	1.155.000			925.000	230.000		
142 Recursos Vinculados a Ações e Programas Específicos	49.000			29.000	20.000		
162 Taxas pelo Exercício do Poder de Polícia	21.672.000			17.606.000	1.112.000		
163 Recursos de Encargos Legais e Honorários Advocatícios	80.000			80.000			
TOTAL	22.956.000			18.640.000	1.362.000		

DESPESAS CORRENTES	DESPESAS DE CAPITAL	RECURSOS VINCULADOS	RECURSOS ORDINÁRIOS	RESERVA DE CONTINGÊNCIA
18.640.000	1.362.000	22.956.000		2.954.000
TOTAL DOS PROJETOS	TOTAL DAS ATIVIDADES	OPERAÇÕES ESPECIAIS	T O T A L G E R A L	
	20.002.000	2.954.000	22.956.000	

FUNDOS ESPECIAIS (R$ 1,00)

QUADRO DE DETALHAMENTO DA DESPESA POR GRUPO E FONTES

2500 - SECRETARIA DE ESTADO DE CULTURA

2550 - FUNDO DE ARTE E CULTURA DO ESTADO DE GOIÁS - FUNDO CULTURAL

ESPECIFICAÇÃO	AÇÃO	FONTE	MODALIDADE APLICAÇÃO	PESSOAL E ENCARGOS SOCIAIS	JUROS E ENCARGOS DA DIVIDA	OUTRAS DESPESAS CORRENTES	INVESTIMENTOS	INVERSÕES FINANCEIRAS	AMORTIZAÇÃO DA DIVIDA	TOTAL
FOMENTO E INCENTIVO À CULTURA GOIANA	13 392 1026 2.098									
		164	90			7.440.000				7.440.000
PRESERVAÇÃO DO PATRIMÔNIO CULTRURAL MATERIAL E IMATERIAL	13 392 1026 2.100									
		164	90				1.000.000			1.000.000
PROMOÇÃO E APOIO A FESTAS E EVENTOS ARTÍSTICOS E CULTURAIS EM GOIÁS	13 392 1026 2.101									
		141	90			174.000				174.000
		161	90			5.642.000				5.642.000
		164	90			2.358.000				2.358.000
RESERVA DE CONTINGÊNCIA	99 999 9999 9.000									
		161	90							6.919.000

TOTAL POR FONTE/GRUPO DE DESPESAS

RECURSOS DE TODAS AS FONTES

FONTE	TOTAL	GRUPO DE DESPESA					
		PESSOAL E ENCARGOS SOCIAIS	JUROS E ENCARGOS DA DÍVIDA	OUTRAS DESPESAS CORRENTES	INVESTIMENTOS	INVERSÕES FINANCEIRAS	AMORTIZAÇÃO DA DÍVIDA
141 Recursos Destinados a Fundos Especiais	174.000			174.000			
161 Taxas por Serviços Públicos	12.561.000			5.642.000			
164 Contribuição Produzir	10.798.000			9.798.000	1.000.000		
TOTAL	23.533.000			15.614.000	1.000.000		

DESPESAS CORRENTES	DESPESAS DE CAPITAL	RECURSOS VINCULADOS	RECURSOS ORDINÁRIOS	RESERVA DE CONTINGÊNCIA
15.614.000	1.000.000	23.533.000		6.919.000
TOTAL DOS PROJETOS	**TOTAL DAS ATIVIDADES**	**OPERAÇÕES ESPECIAIS**	**T O T A L G E R A L**	
	16.614.000	6.919.000	23.533.000	

FUNDOS ESPECIAIS (R$ 1,00)

QUADRO DE DETALHAMENTO DA DESPESA POR GRUPO E FONTES

2800 - SECRETARIA DA SAÚDE

2850 - FUNDO ESTADUAL DE SAÚDE - FES

ESPECIFICAÇÃO	AÇÃO	FONTE	MODALIDADE APLICAÇÃO	PESSOAL E ENCARGOS SOCIAIS	JUROS E ENCARGOS DA DIVIDA	OUTRAS DESPESAS CORRENTES	INVESTIMENTOS	INVERSÕES FINANCEIRAS	AMORTIZAÇÃO DA DIVIDA	TOTAL
OUVIDORIA E CONTROLE SOCIAL NA GESTÃO DO SUS	10 032 1022 2.083									
		100	90			60.000	10.000			70.000
		232	90			10.000				10.000
		233	90				210.000			210.000
		270	90			10.000	10.000			20.000
FOLHA DE PAGAMENTO DE SERVIDORES PÚBLICOS DA SES - ENFRENTAMENTO DO NOVO CORONAVÍRUS - RECURSOS FEDERAIS	10 122 4100 4.143									
		135	90	10.000						10.000
FOLHA DE PAGAMENTO DE SERVIDORES PÚBLICOS	10 122 4100 4.144									
		100	90	518.757.000		18.941.000				537.698.000
		100	91	107.501.000		1.158.000				108.659.000
GESTÃO E MANUTENÇÃO DAS ATIVIDADES	10 122 4200 4.243									
		100	90			38.700.000	10.000			38.710.000
		141	90			10.000	10.000			20.000
		162	90			10.000	10.000			20.000
		232	90			2.000.000				2.000.000
		233	90				10.000			10.000
FORMAÇÃO, APERFEIÇOAMENTO E APRIMORAMENTO DE PESSOAL PARA O SUS	10 128 1043 2.153									
		100	90			120.000	10.000			130.000
		141	90			10.000				10.000
		162	90			10.000				10.000
		232	90			300.000				300.000
		233	90				10.000			10.000
		270	90			10.000	10.000			20.000
		272	90			10.000				10.000
ESTRATÉGIAS PARA IMPLANTAÇÃO, IMPLEMENTAÇÃO DAS POLÍTICAS DE ATENÇÃO INTEGRAL À SAÚDE E FORTALECIMENTO DO SUS	10 301 1043 2.152									
		100	41			94.780.000	10.000			94.790.000
		100	90			4.050.000	10.000			4.060.000
		155	41			21.403.000				21.403.000
		232	41			10.000				10.000
		232	90			10.000				10.000
		233	90				10.000			10.000
		270	90			10.000	10.000			20.000

FUNDOS ESPECIAIS (R$ 1,00)

QUADRO DE DETALHAMENTO DA DESPESA POR GRUPO E FONTES

2800 - SECRETARIA DA SAÚDE

2850 - FUNDO ESTADUAL DE SAÚDE - FES

ESPECIFICAÇÃO	AÇÃO	FONTE	MODALIDADE APLICAÇÃO	PESSOAL E ENCARGOS SOCIAIS	JUROS E ENCARGOS DA DIVIDA	OUTRAS DESPESAS CORRENTES	INVESTIMENTOS	INVERSÕES FINANCEIRAS	AMORTIZAÇÃO DA DIVIDA	TOTAL
PREVENÇÃO, PROTEÇÃO E INTEGRAÇÃO AO DEPENDENTE QUÍMICO	10 301 1043 2.155									
		100	90			10.000	10.000			20.000
		155	90			300.000	200.000			500.000
		232	90			10.000				10.000
AMPLIAÇÃO E FORTALECIMENTO DAS AÇÕES LABORATORIAIS DE INTERESSE DE SAÚDE PÚBLICA	10 302 1043 2.147									
		100	90			850.000	10.000			860.000
		232	90			3.500.000				3.500.000
		233	90				10.000			10.000
		270	90			10.000	10.000			20.000
ATENÇÃO À SAÚDE DE MÉDIA E ALTA COMPLEXIDADE	10 302 1043 2.148									
		100	41			123.300.000	100.000			123.400.000
		100	50			10.200.000				10.200.000
		100	90			12.800.000	700.000			13.500.000
		100	91			3.100.000				3.100.000
		155	90			200.000	200.000			400.000
		232	41			10.000				10.000
		232	50			15.000.000				15.000.000
		232	90			30.000.000				30.000.000
		233	90				10.000			10.000
		270	90			10.000	100.000			110.000
ATENDIMENTO ASSISTENCIAL EM SAÚDE	10 302 1043 2.149									
		100	50				73.920			73.920
		100	90			1.235.783.000	1.426.080			1.237.209.080
		141	90			10.000	10.000			20.000
		155	90			252.000	200.000			452.000
		162	90			10.000	10.000			20.000
		232	90			183.000.000				183.000.000
		233	90				3.000.000			3.000.000
		270	90			400.000	2.100.000			2.500.000
CAPTAÇÃO DE ÓRGÃOS E TECIDOS PARA TRANSPLANTES	10 302 1043 2.150									
		100	90			60.000	10.000			70.000
		232	90			10.000				10.000
		233	90				10.000			10.000
		270	90			10.000	10.000			20.000
CONSTRUÇÃO, REFORMA, AMPLIAÇÃO,	10 302 1043 2.151	100	90			510.000	188.530.000	100.000		189.140.000

FUNDOS ESPECIAIS (R$ 1,00)

QUADRO DE DETALHAMENTO DA DESPESA POR GRUPO E FONTES

2800 - SECRETARIA DA SAÚDE

2850 - FUNDO ESTADUAL DE SAÚDE - FES

ESPECIFICAÇÃO	AÇÃO	FONTE	MODALIDADE APLICAÇÃO	PESSOAL E ENCARGOS SOCIAIS	JUROS E ENCARGOS DA DIVIDA	OUTRAS DESPESAS CORRENTES	INVESTIMENTOS	INVERSÕES FINANCEIRAS	AMORTIZAÇÃO DA DIVIDA	TOTAL
ESTRUTURAÇÃO E MANUTENÇÃO DAS UNIDADES DA SES										
		141	90				10.000			10.000
		162	90				10.000			10.000
		232	90			10.000				10.000
		233	90				3.373.000			3.373.000
		270	90			10.000	3.317.000			3.327.000
ESTRATÉGIAS DE IMPLANTAÇÃO E IMPLEMENT. AO ENFRENTAMENTO DO NOVO CORONAVÍRUS - APLICAÇÃO DE RECURSOS FEDERAIS	10 302 1043 2.167									
		238	41			5.000				5.000
		238	90			5.000				5.000
		239	50				5.000			5.000
		239	90				5.000			5.000
ESTRATÉGIAS DE IMPLANTAÇÃO E IMPLEMENT. AO ENFRENTAMENTO DO NOVO CORONAVÍRUS - APLICAÇÃO DE RECURSOS ESTADUAIS	10 302 1043 2.168									
		100	90			10.000	10.000			20.000
		141	90			761.000				761.000
		162	90			10.000				10.000
PROJETOS E ATIVIDADES NA ÁREA DA SAÚDE DECORRENTES DE EMENDAS PARLAMENTARES IMPOSITIVAS	10 302 1043 3.063									
		100	90			55.477.000	70.644.000			126.121.000
PROJETOS E ATIVIDADES NA ÁREA DA SAÚDE DECORRENTES DE EMENDAS PARLAMENTARES NÃO IMPOSITIVAS	10 302 1043 3.064									
		100	90			450.000	9.000.000			9.450.000
INVESTIMENTO EM SAÚDE NOS MUNICÍPIOS DO ESTADO DE GOIÁS (EMENDA PARLAMENTAR)	10 302 1043 3.065									
		100	90				25.000.000			25.000.000
ASSISTÊNCIA FARMACÊUTICA E INSUMOS ESTRATÉGICOS NA ATENÇÃO À SAÚDE	10 303 1022 2.081									
		100	41			10.000				10.000
		100	90			49.844.000	10.000			49.854.000
		155	41			21.310.000				21.310.000
		155	90			138.690.000	200.000			138.890.000
		232	71			1.000.000				1.000.000
		232	90			93.460.000				93.460.000
PREVENÇÃO E CONTROLE SANITÁRIO DE PRODUTOS, SERVIÇOS, AMBIENTES E SAÚDE DO TRABALHADOR	10 304 1022 2.084									
		100	90			10.000	10.000			20.000

FUNDOS ESPECIAIS (R$ 1,00)

QUADRO DE DETALHAMENTO DA DESPESA POR GRUPO E FONTES

2800 - SECRETARIA DA SAÚDE

2850 - FUNDO ESTADUAL DE SAÚDE - FES

ESPECIFICAÇÃO	AÇÃO	FONTE	MODALIDADE APLICAÇÃO	PESSOAL E ENCARGOS SOCIAIS	JUROS E ENCARGOS DA DIVIDA	OUTRAS DESPESAS CORRENTES	INVESTIMENTOS	INVERSÕES FINANCEIRAS	AMORTIZAÇÃO DA DIVIDA	TOTAL
		232	90			2.000.000				2.000.000
		233	90				10.000			10.000
VIGILÂNCIA EPIDEMIOLÓGICA E CONTROLE DE DOENÇAS E AGRAVOS	10 305 1043 2.156									
		100	41			1.920.000				1.920.000
		100	90			170.000	10.000			180.000
		162	90			3.174.000	10.000			3.184.000
		232	90			5.000.000				5.000.000
		233	90				500.000			500.000
		270	90			10.000	10.000			20.000
IMPLEMENTAÇÃO DA POLÍTICA ALIMENTAR E NUTRICIONAL	10 306 1043 2.154									
		100	90			10.000	10.000			20.000
		155	90			200.000	200.000			400.000
		232	90			120.000				120.000
		233	90				10.000			10.000
		270	90			10.000	10.000			20.000
INOVAÇÃO DE TECNOLOGIA E INFORMAÇÕES ESTRATÉGICAS EM SAÚDE	10 572 1022 2.082									
		100	90			14.000.000	1.500.000			15.500.000
		232	90			60.000				60.000
		233	90				10.000			10.000
		270	90			10.000	10.000			20.000

TOTAL POR FONTE/GRUPO DE DESPESAS

RECURSOS DE TODAS AS FONTES

FONTE	TOTAL	GRUPO DE DESPESA					
		PESSOAL E ENCARGOS SOCIAIS	JUROS E ENCARGOS DA DÍVIDA	OUTRAS DESPESAS CORRENTES	INVESTIMENTOS	INVERSÕES FINANCEIRAS	AMORTIZAÇÃO DA DÍVIDA
100 RECEITAS ORDINARIAS	2.589.785.000	626.258.000		1.666.323.000	297.104.000	100.000	
135 Recursos Federais Vinculados ao Enfrentamento da Covid-19	10.000	10.000					
141 Recursos Destinados a Fundos Especiais	821.000			791.000	30.000		
155 Recursos PROTEGE - Adicional de 2% ICMS	183.355.000			182.355.000	1.000.000		
162 Taxas pelo Exercício do Poder de Polícia	3.254.000			3.214.000	40.000		
232 TRANSFERENCIAS DE RECURSOS - BLOCO	335.510.000			335.510.000			

FUNDOS ESPECIAIS (R$ 1,00)

QUADRO DE DETALHAMENTO DA DESPESA POR GRUPO E FONTES

2800 - SECRETARIA DA SAÚDE

2850 - FUNDO ESTADUAL DE SAÚDE - FES

TOTAL POR FONTE/GRUPO DE DESPESAS

RECURSOS DE TODAS AS FONTES

FONTE	TOTAL	GRUPO DE DESPESA					
		PESSOAL E ENCARGOS SOCIAIS	JUROS E ENCARGOS DA DÍVIDA	OUTRAS DESPESAS CORRENTES	INVESTIMENTOS	INVERSÕES FINANCEIRAS	AMORTIZAÇÃO DA DÍVIDA
CUSTEIO DAS AÇÕES E SERVIÇOS PÚBLICOS DE SAÚDE							
233 TRANSFERENCIAS DE RECURSOS - BLOCO INVESTIMENTOS NA REDE DE SERVIÇOS PÚBLICOS DE SAÚDE	7.173.000				7.173.000		
238 TRANSF. FUNDO A FUNDO DO SUS - BLOCO DE CUSTEIO DAS ASPS - RECURSOS PARA ENFRENTAMENTO DA COVID-19 -AÇÃO 2100	10.000			10.000			
239 TRANSF. FUNDO A FUNDO DO SUS - BL. DE INVESTIMENTO DAS ASPS - REC. PARA ENFRENTAMENTO DA COVID-19 - AÇÃO 2100	10.000				10.000		
270 CONVENIOS, AJUSTES E ACORDOS COM ORGAOS FEDERAIS - SAÚDE	6.097.000			500.000	5.597.000		
272 OUTROS CONVENIOS, AJUSTES E ACORDOS - SAÚDE	10.000			10.000			
TOTAL	3.126.035.000	626.268.000		2.188.713.000	310.954.000	100.000	

DESPESAS CORRENTES	DESPESAS DE CAPITAL	RECURSOS VINCULADOS	RECURSOS ORDINÁRIOS	RESERVA DE CONTINGÊNCIA
2.814.981.000	311.054.000	3.126.035.000		
TOTAL DOS PROJETOS	**TOTAL DAS ATIVIDADES**	**OPERAÇÕES ESPECIAIS**	**T O T A L G E R A L**	
160.571.000	2.965.464.000		3.126.035.000	

FUNDOS ESPECIAIS (R$ 1,00)

QUADRO DE DETALHAMENTO DA DESPESA POR GRUPO E FONTES

2900 - SECRETARIA DE ESTADO DE SEGURANÇA PÚBLICA

2950 - FUNDO ESTADUAL DE SEGURANÇA PÚBLICA - FUNESP

ESPECIFICAÇÃO	AÇÃO	FONTE	MODALIDADE APLICAÇÃO	PESSOAL E ENCARGOS SOCIAIS	JUROS E ENCARGOS DA DIVIDA	OUTRAS DESPESAS CORRENTES	INVESTIMENTOS	INVERSÕES FINANCEIRAS	AMORTIZAÇÃO DA DIVIDA	TOTAL
FORTALECIMENTO DAS ÁREAS DE INTELIGÊNCIA DA SEGURANÇA PÚBLICA	06 181 1021 2.076									
		138	90			11.000	10.000			21.000
		141	90			10.000	10.000			20.000
		161	90			12.000	10.000			22.000
		223	90			994.000				994.000
		224	90				6.487.000			6.487.000
MODERNIZAÇÃO E FORTALECIMENTO DAS AÇÕES DE SEGURANÇA PÚBLICA	06 181 1021 2.077									
		138	90			36.346.000	10.000			36.356.000
		141	90			1.541.000	10.000			1.551.000
		161	90			86.556.000	60.000			86.616.000
		223	90			9.500.000				9.500.000
		224	90				18.000.000			18.000.000
GESTÃO E MANUTENÇÃO DAS ATIVIDADES	06 181 4200 4.243									
		137	90			101.000				101.000
		138	90			1.960.000	20.000			1.980.000
		141	90			10.000	20.000			30.000
		161	90			160.000	20.000			180.000

TOTAL POR FONTE/GRUPO DE DESPESAS

RECURSOS DE TODAS AS FONTES

FONTE	TOTAL	GRUPO DE DESPESA					
		PESSOAL E ENCARGOS SOCIAIS	JUROS E ENCARGOS DA DÍVIDA	OUTRAS DESPESAS CORRENTES	INVESTIMENTOS	INVERSÕES FINANCEIRAS	AMORTIZAÇÃO DA DÍVIDA
137 Emolumentos e Custas Judiciais	101.000			101.000			
138 Emolumentos e Custas Extrajudiciais	38.357.000			38.317.000	40.000		
141 Recursos Destinados a Fundos Especiais	1.601.000			1.561.000	40.000		
161 Taxas por Serviços Públicos	86.818.000			86.728.000	90.000		
223 TRANSFERENCIAS CORRENTES (UNIAO)	10.494.000			10.494.000			
224 TRANSFERENCIAS DE CAPITAL (UNIAO)	24.487.000				24.487.000		
TOTAL	161.858.000			137.201.000	24.657.000		

FUNDOS ESPECIAIS (R$ 1,00)

QUADRO DE DETALHAMENTO DA DESPESA POR GRUPO E FONTES

2900 - SECRETARIA DE ESTADO DE SEGURANÇA PÚBLICA

2950 - FUNDO ESTADUAL DE SEGURANÇA PÚBLICA - FUNESP

DESPESAS CORRENTES	DESPESAS DE CAPITAL	RECURSOS VINCULADOS	RECURSOS ORDINÁRIOS	RESERVA DE CONTINGÊNCIA
137.201.000	24.657.000	161.858.000		
TOTAL DOS PROJETOS	TOTAL DAS ATIVIDADES	OPERAÇÕES ESPECIAIS	T O T A L G E R A L	
	161.858.000		161.858.000	

FUNDOS ESPECIAIS (R$ 1,00)

QUADRO DE DETALHAMENTO DA DESPESA POR GRUPO E FONTES

2906 - DIRETORIA GERAL DE ADMINISTRAÇÃO PENITENCIÁRIA

2951 - FUNDO PENITENCIÁRIO ESTADUAL - FUNPES

ESPECIFICAÇÃO	AÇÃO	FONTE	MODALIDADE APLICAÇÃO	PESSOAL E ENCARGOS SOCIAIS	JUROS E ENCARGOS DA DIVIDA	OUTRAS DESPESAS CORRENTES	INVESTIMENTOS	INVERSÕES FINANCEIRAS	AMORTIZAÇÃO DA DIVIDA	TOTAL
GESTÃO E MANUTENÇÃO DAS ATIVIDADES	04 122 4200 4.243									
		138	90			1.581.000	1.725.000			3.306.000
GESTÃO DA CUSTÓDIA PRISIONAL E PROMOÇÃO DA RESSOCIALIZAÇÃO	14 421 1030 2.112									
		138	90			200.000	1.000.000			1.200.000
		142	90			100.000	194.000			294.000
		223	90			1.531.000				1.531.000
		224	90				644.000			644.000
CONSTRUÇÃO, REFORMA E AMPLIAÇÃO DAS UNIDADES PRISIONAIS E DE ALTERNATIVAS À PRISÃO	14 421 1030 3.040									
		138	90			4.000.000	3.000.000			7.000.000
		141	90			596.000	1.000.000			1.596.000
		223	90			10.000				10.000
		224	90				10.000			10.000

TOTAL POR FONTE/GRUPO DE DESPESAS

RECURSOS DE TODAS AS FONTES

FONTE	TOTAL	GRUPO DE DESPESA					
		PESSOAL E ENCARGOS SOCIAIS	JUROS E ENCARGOS DA DÍVIDA	OUTRAS DESPESAS CORRENTES	INVESTIMENTOS	INVERSÕES FINANCEIRAS	AMORTIZAÇÃO DA DÍVIDA
138 Emolumentos e Custas Extrajudiciais	11.506.000			5.781.000	5.725.000		
141 Recursos Destinados a Fundos Especiais	1.596.000			596.000	1.000.000		
142 Recursos Vinculados a Ações e Programas Específicos	294.000			100.000	194.000		
223 TRANSFERENCIAS CORRENTES (UNIAO)	1.541.000			1.541.000			
224 TRANSFERENCIAS DE CAPITAL (UNIAO)	654.000				654.000		
TOTAL	15.591.000			8.018.000	7.573.000		

DESPESAS CORRENTES	DESPESAS DE CAPITAL	RECURSOS VINCULADOS	RECURSOS ORDINÁRIOS	RESERVA DE CONTINGÊNCIA
8.018.000	7.573.000	15.591.000		
TOTAL DOS PROJETOS	TOTAL DAS ATIVIDADES	OPERAÇÕES ESPECIAIS	T O T A L G E R A L	

FUNDOS ESPECIAIS **(R$ 1,00)**

QUADRO DE DETALHAMENTO DA DESPESA POR GRUPO E FONTES

2906 - DIRETORIA GERAL DE ADMINISTRAÇÃO PENITENCIÁRIA

2951 - FUNDO PENITENCIÁRIO ESTADUAL - FUNPES

8.616.000	6.975.000		15.591.000

FUNDOS ESPECIAIS (R$ 1,00)

QUADRO DE DETALHAMENTO DA DESPESA POR GRUPO E FONTES

2900 - SECRETARIA DE ESTADO DE SEGURANÇA PÚBLICA

2952 - FUNDO ESTADUAL DE PROTEÇÃO E DEFESA DO CONSUMIDOR - FEDC

ESPECIFICAÇÃO	AÇÃO	FONTE	MODALIDADE APLICAÇÃO	PESSOAL E ENCARGOS SOCIAIS	JUROS E ENCARGOS DA DIVIDA	OUTRAS DESPESAS CORRENTES	INVESTIMENTOS	INVERSÕES FINANCEIRAS	AMORTIZAÇÃO DA DIVIDA	TOTAL
MODERNIZAÇÃO E AGILIZAÇÃO NO ATENDIMENTO AOS CONSUMIDORES	14 422 1039 2.135									
		142	90			100.000	77.000			177.000
		163	90			55.000	70.000			125.000
GESTÃO E MANUTENÇÃO DAS ATIVIDADES	14 422 4200 4.243									
		142	90			2.378.000	38.000			2.416.000
		163	90			102.000	170.000	10.000		282.000
RESERVA DE CONTINGÊNCIA	99 999 9999 9.000									
		142	90							9.705.000

TOTAL POR FONTE/GRUPO DE DESPESAS

RECURSOS DE TODAS AS FONTES

FONTE	TOTAL	GRUPO DE DESPESA					
		PESSOAL E ENCARGOS SOCIAIS	JUROS E ENCARGOS DA DÍVIDA	OUTRAS DESPESAS CORRENTES	INVESTIMENTOS	INVERSÕES FINANCEIRAS	AMORTIZAÇÃO DA DÍVIDA
142 Recursos Vinculados a Ações e Programas Específicos	12.298.000			2.478.000	115.000		
163 Recursos de Encargos Legais e Honorários Advocatícios	407.000			157.000	240.000	10.000	
TOTAL	12.705.000			2.635.000	355.000	10.000	

DESPESAS CORRENTES	DESPESAS DE CAPITAL	RECURSOS VINCULADOS	RECURSOS ORDINÁRIOS	RESERVA DE CONTINGÊNCIA
2.635.000	365.000	12.705.000		9.705.000
TOTAL DOS PROJETOS	**TOTAL DAS ATIVIDADES**	**OPERAÇÕES ESPECIAIS**	**T O T A L G E R A L**	
	3.000.000	9.705.000	12.705.000	

FUNDOS ESPECIAIS (R$ 1,00)

QUADRO DE DETALHAMENTO DA DESPESA POR GRUPO E FONTES

2900 - SECRETARIA DE ESTADO DE SEGURANÇA PÚBLICA

2953 - FUNDO ESPECIAL DE REAPARELHAMENTO E MODERNIZAÇÃO DO CORPO DE BOMBEIROS MILITAR DO ESTADO DE GOIÁS - FUNEBOM

ESPECIFICAÇÃO	AÇÃO	FONTE	MODALIDADE APLICAÇÃO	PESSOAL E ENCARGOS SOCIAIS	JUROS E ENCARGOS DA DIVIDA	OUTRAS DESPESAS CORRENTES	INVESTIMENTOS	INVERSÕES FINANCEIRAS	AMORTIZAÇÃO DA DIVIDA	TOTAL
OPERACIONALIZAÇÃO DAS ATIVIDADES DE PREVENÇÃO DE ACIDENTES E SOCORRO ÀS URGÊNCIAS E EMERGÊNCIAS	06 182 1002 2.003									
		161	90			10.681.000	5.075.000			15.756.000
		290	90			568.000	1.000.000			1.568.000
CONSTRUÇÃO, REFORMA E AMPLIAÇÃO DE UNIDADES OPERACIONAIS DO CBMGO	06 182 1002 3.002									
		161	90			320.000	500.000			820.000
		290	90			10.000	10.000			20.000
GESTÃO E MANUTENÇÃO DAS ATIVIDADES	06 182 4200 4.243									
		129	90			54.000				54.000
		141	90			308.000				308.000
		161	90			2.759.000	300.000			3.059.000
RESERVA DE CONTINGÊNCIA	99 999 9999 9.000									
		161	90							5.672.000

TOTAL POR FONTE/GRUPO DE DESPESAS

RECURSOS DE TODAS AS FONTES

FONTE	TOTAL	GRUPO DE DESPESA					
		PESSOAL E ENCARGOS SOCIAIS	JUROS E ENCARGOS DA DÍVIDA	OUTRAS DESPESAS CORRENTES	INVESTIMENTOS	INVERSÕES FINANCEIRAS	AMORTIZAÇÃO DA DÍVIDA
129 Recursos de Concessões, Permissões e Delegações	54.000			54.000			
141 Recursos Destinados a Fundos Especiais	308.000			308.000			
161 Taxas por Serviços Públicos	25.307.000			13.760.000	5.875.000		
290 CONVENIOS, AJUSTES E ACORDOS COM ORGAOS FEDERAIS	1.588.000			578.000	1.010.000		
TOTAL	27.257.000			14.700.000	6.885.000		

DESPESAS CORRENTES	DESPESAS DE CAPITAL	RECURSOS VINCULADOS	RECURSOS ORDINÁRIOS	RESERVA DE CONTINGÊNCIA
14.700.000	6.885.000	27.257.000		5.672.000
TOTAL DOS PROJETOS	**TOTAL DAS ATIVIDADES**	**OPERAÇÕES ESPECIAIS**	**T O T A L G E R A L**	
840.000	20.745.000	5.672.000	27.257.000	

FUNDOS ESPECIAIS (R$ 1,00)

QUADRO DE DETALHAMENTO DA DESPESA POR GRUPO E FONTES

2900 - SECRETARIA DE ESTADO DE SEGURANÇA PÚBLICA

2954 - FUNDO DE REAPARELHAMENTO E APERFEIÇOAMENTO DA POLÍCIA MILITAR - FREAP/PM

ESPECIFICAÇÃO	AÇÃO	FONTE	MODALIDADE APLICAÇÃO	PESSOAL E ENCARGOS SOCIAIS	JUROS E ENCARGOS DA DIVIDA	OUTRAS DESPESAS CORRENTES	INVESTIMENTOS	INVERSÕES FINANCEIRAS	AMORTIZAÇÃO DA DIVIDA	TOTAL
PREVENÇÃO E REPRESSÃO AO CRIME	06 122 1021 2.079	161	90			70.000	130.000			200.000
GESTÃO E MANUTENÇÃO DAS ATIVIDADES	06 122 4200 4.243	161	90			3.820.000	16.000	10.000		3.846.000

TOTAL POR FONTE/GRUPO DE DESPESAS

RECURSOS DE TODAS AS FONTES

FONTE	TOTAL	GRUPO DE DESPESA					
		PESSOAL E ENCARGOS SOCIAIS	JUROS E ENCARGOS DA DÍVIDA	OUTRAS DESPESAS CORRENTES	INVESTIMENTOS	INVERSÕES FINANCEIRAS	AMORTIZAÇÃO DA DÍVIDA
161 Taxas por Serviços Públicos	4.046.000			3.890.000	146.000	10.000	
TOTAL	4.046.000			3.890.000	146.000	10.000	

DESPESAS CORRENTES	DESPESAS DE CAPITAL	RECURSOS VINCULADOS	RECURSOS ORDINÁRIOS	RESERVA DE CONTINGÊNCIA
3.890.000	156.000	4.046.000		
TOTAL DOS PROJETOS	**TOTAL DAS ATIVIDADES**	**OPERAÇÕES ESPECIAIS**	**T O T A L G E R A L**	
	4.046.000		4.046.000	

FUNDOS ESPECIAIS (R$ 1,00)

QUADRO DE DETALHAMENTO DA DESPESA POR GRUPO E FONTES

2900 - SECRETARIA DE ESTADO DE SEGURANÇA PÚBLICA

2955 - FUNDO ESPECIAL DE APOIO AO COMBATE À LAVAGEM DE CAPITAIS E ÀS ORGANIZAÇÕES CRIMINOSAS

ESPECIFICAÇÃO	AÇÃO	FONTE	MODALIDADE APLICAÇÃO	PESSOAL E ENCARGOS SOCIAIS	JUROS E ENCARGOS DA DIVIDA	OUTRAS DESPESAS CORRENTES	INVESTIMENTOS	INVERSÕES FINANCEIRAS	AMORTIZAÇÃO DA DIVIDA	TOTAL
GESTÃO E MANUTENÇÃO DAS ATIVIDADES	06 122 4200 4.243									
		138	90			360.000	360.000			720.000
		141	90			69.000	69.000			138.000
INVESTIGAÇÃO, INTELIGÊNCIA E ELUCIDAÇÃO DE CRIMES	06 181 1021 2.080									
		138	90			360.000	360.000			720.000
		141	90			69.000	69.000			138.000
RESERVA DE CONTINGÊNCIA	99 999 9999 9.000									
		124	90							200.000
		141	90							276.000

TOTAL POR FONTE/GRUPO DE DESPESAS

RECURSOS DE TODAS AS FONTES

FONTE	TOTAL	GRUPO DE DESPESA					
		PESSOAL E ENCARGOS SOCIAIS	JUROS E ENCARGOS DA DÍVIDA	OUTRAS DESPESAS CORRENTES	INVESTIMENTOS	INVERSÕES FINANCEIRAS	AMORTIZAÇÃO DA DÍVIDA
124 RECURSOS DE ALIENAÇÃO DE BENS ATIVOS	200.000						
138 Emolumentos e Custas Extrajudiciais	1.440.000			720.000	720.000		
141 Recursos Destinados a Fundos Especiais	552.000			138.000	138.000		
TOTAL	2.192.000			858.000	858.000		

DESPESAS CORRENTES	DESPESAS DE CAPITAL	RECURSOS VINCULADOS	RECURSOS ORDINÁRIOS	RESERVA DE CONTINGÊNCIA
858.000	858.000	2.192.000		476.000
TOTAL DOS PROJETOS	**TOTAL DAS ATIVIDADES**	**OPERAÇÕES ESPECIAIS**	**T O T A L G E R A L**	
	1.716.000	476.000	2.192.000	

FUNDOS ESPECIAIS (R$ 1,00)

QUADRO DE DETALHAMENTO DA DESPESA POR GRUPO E FONTES

3000 - SECRETARIA DE ESTADO DE DESENVOLVIMENTO SOCIAL

3051 - FUNDO ESTADUAL DE ASSISTÊNCIA SOCIAL - FEAS

ESPECIFICAÇÃO	AÇÃO	FONTE	MODALIDADE APLICAÇÃO	PESSOAL E ENCARGOS SOCIAIS	JUROS E ENCARGOS DA DIVIDA	OUTRAS DESPESAS CORRENTES	INVESTIMENTOS	INVERSÕES FINANCEIRAS	AMORTIZAÇÃO DA DIVIDA	TOTAL
CONVÍVIO COMUNITÁRIO, ACOLHIMENTO E INTEGRAÇÃO SOCIAL	08 244 1017 2.068									
		141	90			10.000				10.000
		234	90			80.000	30.000			110.000
AÇÕES INTEGRADAS DE PROMOÇÃO À CIDADANIA	08 244 1040 2.137									
		156	50			12.000.000				12.000.000
		156	90			25.800.000				25.800.000
		234	90			60.000	60.000			120.000
APRIMORAMENTO DA GESTÃO DO SISTEMA ÚNICO DE ASSISTÊNCIA SOCIAL	08 244 1040 2.138									
		100	90			10.000				10.000
		156	41			30.000.000				30.000.000
		234	90			80.000	66.000			146.000
		235	90				10.000			10.000
ESTRATÉGIAS DE IMPLANTAÇÃO E IMPLEMENT. AO ENFRENTAMENTO DO NOVO CORONAVÍRUS - APLICAÇÃO DE RECURSOS FEDERAIS	08 244 1040 2.167									
		234	90			10.000	10.000			20.000

TOTAL POR FONTE/GRUPO DE DESPESAS

RECURSOS DE TODAS AS FONTES

FONTE	TOTAL	GRUPO DE DESPESA					
		PESSOAL E ENCARGOS SOCIAIS	JUROS E ENCARGOS DA DÍVIDA	OUTRAS DESPESAS CORRENTES	INVESTIMENTOS	INVERSÕES FINANCEIRAS	AMORTIZAÇÃO DA DÍVIDA
100 RECEITAS ORDINARIAS	10.000			10.000			
141 Recursos Destinados a Fundos Especiais	10.000			10.000			
156 Recursos Destinados ao PROTEGE	67.800.000			67.800.000			
234 TRANSFERENCIAS CORRENTES (UNIAO) - ASSISTÊNCIA SOCIAL	396.000			230.000	166.000		
235 TRANSFERENCIAS DE CAPITAL (UNIAO) - ASSISTÊNCIA SOCIAL	10.000				10.000		
TOTAL	68.226.000			68.050.000	176.000		

FUNDOS ESPECIAIS (R$ 1,00)

QUADRO DE DETALHAMENTO DA DESPESA POR GRUPO E FONTES

3000 - SECRETARIA DE ESTADO DE DESENVOLVIMENTO SOCIAL

3051 - FUNDO ESTADUAL DE ASSISTÊNCIA SOCIAL - FEAS

DESPESAS CORRENTES	DESPESAS DE CAPITAL	RECURSOS VINCULADOS	RECURSOS ORDINÁRIOS	RESERVA DE CONTINGÊNCIA
68.050.000	176.000	68.226.000		
TOTAL DOS PROJETOS	**TOTAL DAS ATIVIDADES**	**OPERAÇÕES ESPECIAIS**	**T O T A L G E R A L**	
	68.226.000		68.226.000	

FUNDOS ESPECIAIS (R$ 1,00)

QUADRO DE DETALHAMENTO DA DESPESA POR GRUPO E FONTES

3000 - SECRETARIA DE ESTADO DE DESENVOLVIMENTO SOCIAL

3052 - FUNDO ESTADUAL DOS DIREITOS DA CRIANÇA E DO ADOLESCENTE - FECAD

ESPECIFICAÇÃO	AÇÃO	FONTE	MODALIDADE APLICAÇÃO	PESSOAL E ENCARGOS SOCIAIS	JUROS E ENCARGOS DA DIVIDA	OUTRAS DESPESAS CORRENTES	INVESTIMENTOS	INVERSÕES FINANCEIRAS	AMORTIZAÇÃO DA DIVIDA	TOTAL
AÇÃO DE INTEGRAÇÃO DO ADOLESCENTE EM CUMPRIMENTO DE MEDIDA SOCIOEDUCATIVA	14 421 1034 2.119									
		100	90			10.000				10.000
		156	90			10.500.000	9.500.000			20.000.000
CONSTRUÇÃO E REFORMA DE CENTROS DE ATENDIMENTO SOCIOEDUCATIVO	14 421 1034 3.041									
		156	90			10.000.000	26.000.000			36.000.000
AÇÃO DE PROMOÇÃO E GARANTIA DOS DIREITOS HUMANOS	14 422 1017 2.067									
		141	90			20.000				20.000

TOTAL POR FONTE/GRUPO DE DESPESAS

RECURSOS DE TODAS AS FONTES

FONTE	TOTAL	GRUPO DE DESPESA					
		PESSOAL E ENCARGOS SOCIAIS	JUROS E ENCARGOS DA DÍVIDA	OUTRAS DESPESAS CORRENTES	INVESTIMENTOS	INVERSÕES FINANCEIRAS	AMORTIZAÇÃO DA DÍVIDA
100 RECEITAS ORDINARIAS	10.000			10.000			
141 Recursos Destinados a Fundos Especiais	20.000			20.000			
156 Recursos Destinados ao PROTEGE	56.000.000			20.500.000	35.500.000		
TOTAL	56.030.000			20.530.000	35.500.000		

DESPESAS CORRENTES	DESPESAS DE CAPITAL	RECURSOS VINCULADOS	RECURSOS ORDINÁRIOS	RESERVA DE CONTINGÊNCIA
20.530.000	35.500.000	56.030.000		
TOTAL DOS PROJETOS	**TOTAL DAS ATIVIDADES**	**OPERAÇÕES ESPECIAIS**	**T O T A L G E R A L**	
36.000.000	20.030.000		56.030.000	

FUNDOS ESPECIAIS (R$ 1,00)

QUADRO DE DETALHAMENTO DA DESPESA POR GRUPO E FONTES

3000 - SECRETARIA DE ESTADO DE DESENVOLVIMENTO SOCIAL

3055 - FUNDO ESTADUAL DOS DIREITOS DA PESSOA IDOSA - FEDPI/GO

ESPECIFICAÇÃO	AÇÃO	FONTE	MODALIDADE APLICAÇÃO	PESSOAL E ENCARGOS SOCIAIS	JUROS E ENCARGOS DA DIVIDA	OUTRAS DESPESAS CORRENTES	INVESTIMENTOS	INVERSÕES FINANCEIRAS	AMORTIZAÇÃO DA DIVIDA	TOTAL
AÇÃO DE PROMOÇÃO E GARANTIA DOS DIREITOS HUMANOS	14 422 1017 2.067									
		141	50			60.000				60.000
		141	90			49.000	16.000			65.000
		274	90			90.000	10.000			100.000
		276	90			190.000	10.000			200.000

TOTAL POR FONTE/GRUPO DE DESPESAS

RECURSOS DE TODAS AS FONTES

FONTE	TOTAL	GRUPO DE DESPESA					
		PESSOAL E ENCARGOS SOCIAIS	JUROS E ENCARGOS DA DÍVIDA	OUTRAS DESPESAS CORRENTES	INVESTIMENTOS	INVERSÕES FINANCEIRAS	AMORTIZAÇÃO DA DÍVIDA
141 Recursos Destinados a Fundos Especiais	125.000			109.000	16.000		
274 CONVENIOS, AJUSTES E ACORDOS COM ORGAOS FEDERAIS - ASSISTÊNCIA SOCIAL	100.000			90.000	10.000		
276 OUTROS CONVENIOS, AJUSTES E ACORDOS - ASSISTÊNCIA SOCIAL	200.000			190.000	10.000		
TOTAL	425.000			389.000	36.000		

DESPESAS CORRENTES	DESPESAS DE CAPITAL	RECURSOS VINCULADOS	RECURSOS ORDINÁRIOS	RESERVA DE CONTINGÊNCIA
389.000	36.000	425.000		
TOTAL DOS PROJETOS	**TOTAL DAS ATIVIDADES**	**OPERAÇÕES ESPECIAIS**	**T O T A L G E R A L**	
	425.000		425.000	

FUNDOS ESPECIAIS (R$ 1,00)

QUADRO DE DETALHAMENTO DA DESPESA POR GRUPO E FONTES

3163 - AGÊNCIA GOIANA DE INFRAESTRUTURA E TRANSPORTES - GOINFRA

3180 - FUNDO CONSTITUCIONAL DE TRANSPORTES - FCT

ESPECIFICAÇÃO	AÇÃO	FONTE	MODALIDADE APLICAÇÃO	PESSOAL E ENCARGOS SOCIAIS	JUROS E ENCARGOS DA DIVIDA	OUTRAS DESPESAS CORRENTES	INVESTIMENTOS	INVERSÕES FINANCEIRAS	AMORTIZAÇÃO DA DIVIDA	TOTAL
GESTÃO E MANUTENÇÃO DAS ATIVIDADES DA GOINFRA	04 122 4200 4.217									
		129	90			1.000.000	500.000			1.500.000
		161	90			2.000.000	1.000.000	500.000		3.500.000
MANUTENÇÃO DA MALHA VIÁRIA, SUAS OBRAS DE ARTES, E AERÓDROMOS ESTADUAIS.	26 782 1041 2.140									
		117	90			28.673.000	20.000			28.693.000
		125	90			60.515.000	15.000.000			75.515.000
		129	90			1.615.000	500.000			2.115.000
		161	90			90.160.000	500.000			90.660.000
PAVIMENTAÇÃO DA MALHA VIÁRIA E CONSTRUÇÃO DE SUAS OBRAS DE ARTES, E AERÓDROMOS ESTADUAIS.	26 782 1041 2.141									
		117	90			10.000	10.000			20.000
		161	90			100.000	100.000			200.000
RECONSTRUÇÃO DA MALHA VIÁRIA, SUAS OBRAS DE ARTES, E AERÓDROMOS ESTADUAIS.	26 782 1041 2.142									
		117	90			10.000	10.000			20.000
		161	90			500.000	500.000			1.000.000
SEGURANÇA RODOVIÁRIA	26 782 1041 2.143									
		125	90			5.000.000				5.000.000
		161	90			8.000.000	2.000.000			10.000.000

TOTAL POR FONTE/GRUPO DE DESPESAS

RECURSOS DE TODAS AS FONTES

FONTE	TOTAL	GRUPO DE DESPESA					
		PESSOAL E ENCARGOS SOCIAIS	JUROS E ENCARGOS DA DÍVIDA	OUTRAS DESPESAS CORRENTES	INVESTIMENTOS	INVERSÕES FINANCEIRAS	AMORTIZAÇÃO DA DÍVIDA
117 COTA-PARTE DA CONTRIBUIÇÃO DE INTERVENÇÃO NO DOMINIO ECONOMICO - CIDE	28.733.000			28.693.000	40.000		
125 Recursos Vinculados ao Trânsito	80.515.000			65.515.000	15.000.000		
129 Recursos de Concessões, Permissões e Delegações	3.615.000			2.615.000	1.000.000		
161 Taxas por Serviços Públicos	105.360.000			100.760.000	4.100.000	500.000	
TOTAL	218.223.000			197.583.000	20.140.000	500.000	

FUNDOS ESPECIAIS (R$ 1,00)

QUADRO DE DETALHAMENTO DA DESPESA POR GRUPO E FONTES

3163 - AGÊNCIA GOIANA DE INFRAESTRUTURA E TRANSPORTES - GOINFRA

3180 - FUNDO CONSTITUCIONAL DE TRANSPORTES - FCT

DESPESAS CORRENTES	DESPESAS DE CAPITAL	RECURSOS VINCULADOS	RECURSOS ORDINÁRIOS	RESERVA DE CONTINGÊNCIA
197.583.000	20.640.000	218.223.000		
TOTAL DOS PROJETOS	TOTAL DAS ATIVIDADES	OPERAÇÕES ESPECIAIS	T O T A L G E R A L	
	218.223.000		218.223.000	

FUNDOS ESPECIAIS (R$ 1,00)

QUADRO DE DETALHAMENTO DA DESPESA POR GRUPO E FONTES

3300 - SECRETARIA DE ESTADO DE INDÚSTRIA, COMÉRCIO E SERVIÇOS

3350 - FUNDO DE PARTICIPAÇÃO E FOMENTO À INDUSTRIALIZAÇÃO DO ESTADO DE GOIÁS - FOMENTAR

ESPECIFICAÇÃO	AÇÃO	FONTE	MODALIDADE APLICAÇÃO	PESSOAL E ENCARGOS SOCIAIS	JUROS E ENCARGOS DA DIVIDA	OUTRAS DESPESAS CORRENTES	INVESTIMENTOS	INVERSÕES FINANCEIRAS	AMORTIZAÇÃO DA DIVIDA	TOTAL
GESTÃO E MANUTENÇÃO DAS ATIVIDADES	04 122 4200 4.243									
		136	90				138.000			138.000
		139	90			10.000				10.000
		141	90			10.000				10.000
DESENVOLVIMENTO REGIONAL	15 451 1015 2.059									
		136	90				10.000			10.000
DESENVOLVIMENTO ECONÔMICO - PRODUZIR/FOMENTAR/FCO	22 661 1015 2.058	136	90				10.000			10.000
RESERVA DE CONTINGÊNCIA	99 999 9999 9.000									
		136	90							3.473.000
		139	90							5.437.000
		141	90							7.408.000

TOTAL POR FONTE/GRUPO DE DESPESAS

RECURSOS DE TODAS AS FONTES

FONTE	TOTAL	GRUPO DE DESPESA					
		PESSOAL E ENCARGOS SOCIAIS	JUROS E ENCARGOS DA DÍVIDA	OUTRAS DESPESAS CORRENTES	INVESTIMENTOS	INVERSÕES FINANCEIRAS	AMORTIZAÇÃO DA DÍVIDA
136 Amortizações	3.631.000				158.000		
139 Emolumetnos - FOMENTAR	5.447.000			10.000			
141 Recursos Destinados a Fundos Especiais	7.418.000			10.000			
TOTAL	16.496.000			20.000	158.000		

DESPESAS CORRENTES	DESPESAS DE CAPITAL	RECURSOS VINCULADOS	RECURSOS ORDINÁRIOS	RESERVA DE CONTINGÊNCIA
20.000	158.000	16.496.000		16.318.000
TOTAL DOS PROJETOS	**TOTAL DAS ATIVIDADES**	**OPERAÇÕES ESPECIAIS**	**T O T A L G E R A L**	
	178.000	16.318.000	16.496.000	

FUNDOS ESPECIAIS (R$ 1,00)

QUADRO DE DETALHAMENTO DA DESPESA POR GRUPO E FONTES

3300 - SECRETARIA DE ESTADO DE INDÚSTRIA, COMÉRCIO E SERVIÇOS

3351 - FUNDO DE DESENVOLVIMENTO DE ATIVIDADES INDUSTRIAIS - FUNPRODUZIR

ESPECIFICAÇÃO	AÇÃO	FONTE	MODALIDADE APLICAÇÃO	PESSOAL E ENCARGOS SOCIAIS	JUROS E ENCARGOS DA DIVIDA	OUTRAS DESPESAS CORRENTES	INVESTIMENTOS	INVERSÕES FINANCEIRAS	AMORTIZAÇÃO DA DIVIDA	TOTAL
GESTÃO E MANUTENÇÃO DAS ATIVIDADES	04 122 4200 4.243									
		136	90			3.675.000	160.000	10.000		3.845.000
		141	90			10.000				10.000
		161	90			10.000				10.000
DESENVOLVIMENTO REGIONAL	15 451 1015 2.059									
		136	90			148.000	130.000			278.000
DESENVOLVIMENTO ECONÔMICO - PRODUZIR/FOMENTAR/FCO	22 661 1015 2.058									
		136	90			72.000	30.000			102.000
GOIÁS EMPREENDEDOR	23 691 1015 2.060									
		136	90			1.492.000	20.000			1.512.000
PROMOVER GOIÁS NACIONAL E INTERNACIONALMENTE	23 691 1018 2.072									
		136	90			341.000	30.000			371.000
RESERVA DE CONTINGÊNCIA	99 999 9999 9.000									
		136	90							4.395.000
		141	90							28.385.000
		161	90							152.977.000

TOTAL POR FONTE/GRUPO DE DESPESAS

RECURSOS DE TODAS AS FONTES

FONTE	TOTAL	GRUPO DE DESPESA					
		PESSOAL E ENCARGOS SOCIAIS	JUROS E ENCARGOS DA DÍVIDA	OUTRAS DESPESAS CORRENTES	INVESTIMENTOS	INVERSÕES FINANCEIRAS	AMORTIZAÇÃO DA DÍVIDA
136 Amortizações	10.503.000			5.728.000	370.000	10.000	
141 Recursos Destinados a Fundos Especiais	28.395.000			10.000			
161 Taxas por Serviços Públicos	152.987.000			10.000			
TOTAL	191.885.000			5.748.000	370.000	10.000	

DESPESAS CORRENTES	DESPESAS DE CAPITAL	RECURSOS VINCULADOS	RECURSOS ORDINÁRIOS	RESERVA DE CONTINGÊNCIA
5.748.000	380.000	191.885.000		185.757.000
TOTAL DOS PROJETOS	TOTAL DAS ATIVIDADES	OPERAÇÕES ESPECIAIS	T O T A L G E R A L	

FUNDOS ESPECIAIS (R$ 1,00)

QUADRO DE DETALHAMENTO DA DESPESA POR GRUPO E FONTES

3300 - SECRETARIA DE ESTADO DE INDÚSTRIA, COMÉRCIO E SERVIÇOS

3351 - FUNDO DE DESENVOLVIMENTO DE ATIVIDADES INDUSTRIAIS - FUNPRODUZIR

	6.128.000	185.757.000	191.885.000

FUNDOS ESPECIAIS (R$ 1,00)

QUADRO DE DETALHAMENTO DA DESPESA POR GRUPO E FONTES

4200 - SECRETARIA DE ESTADO DA RETOMADA

4250 - FUNDO ESTADUAL DO TRABALHO

ESPECIFICAÇÃO	AÇÃO	FONTE	MODALIDADE APLICAÇÃO	PESSOAL E ENCARGOS SOCIAIS	JUROS E ENCARGOS DA DIVIDA	OUTRAS DESPESAS CORRENTES	INVESTIMENTOS	INVERSÕES FINANCEIRAS	AMORTIZAÇÃO DA DIVIDA	TOTAL
AÇÃO DE PROMOÇÃO DAS POLÍTICAS PÚBLICAS DE EMPREGO E RENDA	11 333 1015 2.054	236	90			5.000.000				5.000.000
		237	90				1.000.000			1.000.000

TOTAL POR FONTE/GRUPO DE DESPESAS

RECURSOS DE TODAS AS FONTES

FONTE	TOTAL	GRUPO DE DESPESA					
		PESSOAL E ENCARGOS SOCIAIS	JUROS E ENCARGOS DA DÍVIDA	OUTRAS DESPESAS CORRENTES	INVESTIMENTOS	INVERSÕES FINANCEIRAS	AMORTIZAÇÃO DA DÍVIDA
236 TRANSFERENCIAS CORRENTES (UNIAO) - FUNDO DE AMPARO AO TRABALHADOR	5.000.000			5.000.000			
237 TRANSFERENCIAS DE CAPITAL (UNIAO) - FUNDO DE AMPARO AO TRABALHADOR	1.000.000				1.000.000		
TOTAL	6.000.000			5.000.000	1.000.000		

DESPESAS CORRENTES	DESPESAS DE CAPITAL	RECURSOS VINCULADOS	RECURSOS ORDINÁRIOS	RESERVA DE CONTINGÊNCIA
5.000.000	1.000.000	6.000.000		
TOTAL DOS PROJETOS	**TOTAL DAS ATIVIDADES**	**OPERAÇÕES ESPECIAIS**	**T O T A L G E R A L**	
	6.000.000		6.000.000	

Economia
Secretaria de Estado de Economia
GOIÁS
É POR VOCÊ QUE A GENTE FAZ
GOVERNO DO ESTADO
ORÇAMENTO GERAL
2021
Outros Poderes
Quadro de Detalhamento da Despesa – QDD
POLÍCIA MILITAR

ADMINISTRAÇÃO DIRETA (R$ 1,00)

QUADRO DE DETALHAMENTO DA DESPESA POR GRUPO E FONTES

0100 - ASSEMBLEIA LEGISLATIVA DO ESTADO DE GOIÁS

0101 - GABINETE DO PRESIDENTE DA ASSEMBLEIA LEGISLATIVA

ESPECIFICAÇÃO	AÇÃO	FONTE	MODALIDADE APLICAÇÃO	PESSOAL E ENCARGOS SOCIAIS	JUROS E ENCARGOS DA DIVIDA	OUTRAS DESPESAS CORRENTES	INVESTIMENTOS	INVERSÕES FINANCEIRAS	AMORTIZAÇÃO DA DIVIDA	TOTAL
ENCARGOS ESPECIAIS DA ALEGO	01 031 0100 7.101	100	90	90.300.000						90.300.000
PESSOAL INATIVOS E PENSIONISTAS E ENCARGOS SOCIAIS DA ALEGO	01 031 0200 7.201	100	90	78.000.000						78.000.000
		300	90	36.000.000						36.000.000
CONSTRUÇÃO DA SEDE DA ALEGO	01 031 1010 2.032	100	90				49.510.000			49.510.000
COTA PARA O EXERCÍCIO DA ATIVIDADE PARLAMENTAR - CEAP - ALEGO	01 031 1010 2.033	100	90			12.990.000				12.990.000
PROMOÇÃO DO APERFEIÇOAMENTO E APRENDIZAGEM PROFISSIONAL - ESTAGIÁRIOS - ALEGO.	01 031 1010 2.034	100	90			5.000.000				5.000.000
CONVÊNIOS, AJUSTES E ACORDOS FIRMADOS PELA ASSEMBLEIA LEGISLATIVA (EMENDA PARLAMENTAR)	01 031 1010 2.166	100	90			500.000				500.000
PROMOÇÃO E DIVULGAÇÃO DAS ATIVIDADES LEGISLATIVAS	01 031 1010 2.172	100	90			17.000.000				17.000.000
PESSOAL ATIVO E ENCARGOS SOCIAIS DA ALEGO	01 031 4100 4.101	100	90	294.420.000		4.000.000				298.420.000
		100	91	17.570.000						17.570.000
GESTÃO E MANUTENÇÃO DAS ATIVIDADES DA ALEGO	01 031 4200 4.201	100	90			9.000.000	2.000.000			11.000.000

TOTAL POR FONTE/GRUPO DE DESPESAS

RECURSOS DE TODAS AS FONTES

FONTE	TOTAL	GRUPO DE DESPESA					
		PESSOAL E ENCARGOS SOCIAIS	JUROS E ENCARGOS DA DÍVIDA	OUTRAS DESPESAS CORRENTES	INVESTIMENTOS	INVERSÕES FINANCEIRAS	AMORTIZAÇÃO DA DÍVIDA
100 RECEITAS ORDINARIAS	580.290.000	480.290.000		48.490.000	51.510.000		
300 RECURSOS DESTINADOS AO RPPS	36.000.000	36.000.000					
TOTAL	616.290.000	516.290.000		48.490.000	51.510.000		

ADMINISTRAÇÃO DIRETA (R$ 1,00)

QUADRO DE DETALHAMENTO DA DESPESA POR GRUPO E FONTES

0100 - ASSEMBLEIA LEGISLATIVA DO ESTADO DE GOIÁS

0101 - GABINETE DO PRESIDENTE DA ASSEMBLEIA LEGISLATIVA

DESPESAS CORRENTES	DESPESAS DE CAPITAL	RECURSOS VINCULADOS	RECURSOS ORDINÁRIOS	RESERVA DE CONTINGÊNCIA
564.780.000	51.510.000	616.290.000		
TOTAL DOS PROJETOS	TOTAL DAS ATIVIDADES	OPERAÇÕES ESPECIAIS	T O T A L G E R A L	
	411.990.000	204.300.000	616.290.000	

ADMINISTRAÇÃO DIRETA (R$ 1,00)

QUADRO DE DETALHAMENTO DA DESPESA POR GRUPO E FONTES

0200 - TRIBUNAL DE CONTAS DO ESTADO DE GOIÁS

0201 - GABINETE DO PRESIDENTE DO TRIBUNAL DE CONTAS DO ESTADO

ESPECIFICAÇÃO	AÇÃO	FONTE	MODALIDADE APLICAÇÃO	PESSOAL E ENCARGOS SOCIAIS	JUROS E ENCARGOS DA DIVIDA	OUTRAS DESPESAS CORRENTES	INVESTIMENTOS	INVERSÕES FINANCEIRAS	AMORTIZAÇÃO DA DIVIDA	TOTAL
APERFEIÇOAMENTO DA GESTÃO ORGANIZACIONAL COM FOCO EM TECNOLOGIA DA INFORMAÇÃO	01 032 1001 2.001	100	90			6.000.000	8.000.000			14.000.000
DESENVOLVIMENTO DE COMPETÊNCIAS DE MEMBROS, SERVIDORES, JURISDICIONADOS E CONTROLADORES	01 032 1001 2.002	100	90			1.300.000				1.300.000
CONSTRUÇÃO DO PRÉDIO DA ESCOLA DE CONTAS DO TCE-GO	01 032 1001 3.001	100	90				2.000.000			2.000.000
FOLHA DE PAGAMENTO DE SERVIDORES PÚBLICOS DO TCE	01 032 4100 4.115	100	90	177.000.000		7.000.000				184.000.000
		100	91	21.833.000						21.833.000
GESTÃO E MANUTENÇÃO DAS ATIVIDADES DO TCE	01 032 4200 4.215	100	50			100.000				100.000
		100	90			15.000.000	4.100.000			19.100.000
		100	91			100.000				100.000
ENCARGOS COM BENEFÍCIOS PREVIDENCIÁRIOS PELO TCE	09 272 0200 7.204	100	90	144.000.000						144.000.000
		300	90	54.000.000						54.000.000

TOTAL POR FONTE/GRUPO DE DESPESAS

RECURSOS DE TODAS AS FONTES

FONTE	TOTAL	GRUPO DE DESPESA					
		PESSOAL E ENCARGOS SOCIAIS	JUROS E ENCARGOS DA DÍVIDA	OUTRAS DESPESAS CORRENTES	INVESTIMENTOS	INVERSÕES FINANCEIRAS	AMORTIZAÇÃO DA DÍVIDA
100 RECEITAS ORDINARIAS	386.433.000	342.833.000		29.500.000	14.100.000		
300 RECURSOS DESTINADOS AO RPPS	54.000.000	54.000.000					
TOTAL	440.433.000	396.833.000		29.500.000	14.100.000		

DESPESAS CORRENTES	DESPESAS DE CAPITAL	RECURSOS VINCULADOS	RECURSOS ORDINÁRIOS	RESERVA DE CONTINGÊNCIA
426.333.000	14.100.000	440.433.000		
TOTAL DOS PROJETOS	TOTAL DAS ATIVIDADES	OPERAÇÕES ESPECIAIS	T O T A L G E R A L	

ADMINISTRAÇÃO DIRETA (R$ 1,00)

QUADRO DE DETALHAMENTO DA DESPESA POR GRUPO E FONTES

0200 - TRIBUNAL DE CONTAS DO ESTADO DE GOIÁS

0201 - GABINETE DO PRESIDENTE DO TRIBUNAL DE CONTAS DO ESTADO

2.000.000	240.433.000	198.000.000	440.433.000

ADMINISTRAÇÃO DIRETA (R$ 1,00)

QUADRO DE DETALHAMENTO DA DESPESA POR GRUPO E FONTES

0300 - TRIBUNAL DE CONTAS DOS MUNICÍPIOS

0301 - GABINETE DO PRESIDENTE DO TRIBUNAL DE CONTAS DOS MUNICÍPIOS

ESPECIFICAÇÃO	AÇÃO	FONTE	MODALIDADE APLICAÇÃO	PESSOAL E ENCARGOS SOCIAIS	JUROS E ENCARGOS DA DIVIDA	OUTRAS DESPESAS CORRENTES	INVESTIMENTOS	INVERSÕES FINANCEIRAS	AMORTIZAÇÃO DA DIVIDA	TOTAL
AUXÍLIO E FISCALIZAÇÃO JUNTO AO PODER PÚBLICO MUNICIPAL	01 032 1006 2.008									
		100	20			10.000				10.000
		100	50			200.000				200.000
		100	90			8.420.000	3.700.000	1.000.000		13.120.000
		100	91			150.000				150.000
TREINAMENTO E APERFEIÇOAMENTO DE SERVIDORES E JURISDICIONADOS DO TCMGO	01 032 1006 2.009									
		100	90			500.000				500.000
CONSTRUÇÃO E INSTALAÇÃO DO NOVO EDIFÍCIO SEDE DO TCMGO	01 032 1006 3.009									
		100	90			10.000	10.000			20.000
FOLHA DE PAGAMENTO DE SERVIDORES PÚBLICOS DO TCMGO	01 032 4100 4.128									
		100	90	104.400.000		6.000.000				110.400.000
		100	91	17.600.000						17.600.000
ENCARGOS COM BENEFÍCIOS PREVIDENCIÁRIOS PELO TCMGO	09 272 0200 7.205									
		100	90	39.000.000						39.000.000
		300	90	35.000.000						35.000.000

TOTAL POR FONTE/GRUPO DE DESPESAS

RECURSOS DE TODAS AS FONTES

FONTE	TOTAL	GRUPO DE DESPESA					
		PESSOAL E ENCARGOS SOCIAIS	JUROS E ENCARGOS DA DÍVIDA	OUTRAS DESPESAS CORRENTES	INVESTIMENTOS	INVERSÕES FINANCEIRAS	AMORTIZAÇÃO DA DÍVIDA
100 RECEITAS ORDINARIAS	181.000.000	161.000.000		15.290.000	3.710.000	1.000.000	
300 RECURSOS DESTINADOS AO RPPS	35.000.000	35.000.000					
TOTAL	216.000.000	196.000.000		15.290.000	3.710.000	1.000.000	

DESPESAS CORRENTES	DESPESAS DE CAPITAL	RECURSOS VINCULADOS	RECURSOS ORDINÁRIOS	RESERVA DE CONTINGÊNCIA
211.290.000	4.710.000	216.000.000		
TOTAL DOS PROJETOS	**TOTAL DAS ATIVIDADES**	**OPERAÇÕES ESPECIAIS**	**T O T A L G E R A L**	
20.000	141.980.000	74.000.000	216.000.000	

ADMINISTRAÇÃO DIRETA (R$ 1,00)

QUADRO DE DETALHAMENTO DA DESPESA POR GRUPO E FONTES

0400 - TRIBUNAL DE JUSTIÇA DO ESTADO DE GOIÁS

0401 - GABINETE DO PRESIDENTE DO TRIBUNAL DE JUSTIÇA DO ESTADO DE GOIÁS

ESPECIFICAÇÃO	AÇÃO	FONTE	MODALIDADE APLICAÇÃO	PESSOAL E ENCARGOS SOCIAIS	JUROS E ENCARGOS DA DIVIDA	OUTRAS DESPESAS CORRENTES	INVESTIMENTOS	INVERSÕES FINANCEIRAS	AMORTIZAÇÃO DA DIVIDA	TOTAL
FOLHA DE PAGAMENTO DE SERVIDORES PÚBLICOS DO TJGO	02 061 4100 4.139									
		100	90	1.143.000.000						1.143.000.000
		100	91	208.965.000						208.965.000
GESTÃO E MANUTENÇÃO DAS ATIVIDADES DO TJGO	02 061 4200 4.239									
		100	90			30.000	30.000			60.000
ENCARGOS COM BENEFÍCIOS PREVIDENCIÁRIOS PELO TJGO	09 272 0200 7.206									
		100	90	100.000.000						100.000.000
		300	90	361.000.000						361.000.000
ENCARGOS JUDICIÁRIOS DO TJ	28 846 0100 7.108									
		100	90	368.500.000						368.500.000

TOTAL POR FONTE/GRUPO DE DESPESAS

RECURSOS DE TODAS AS FONTES

FONTE	TOTAL	GRUPO DE DESPESA					
		PESSOAL E ENCARGOS SOCIAIS	JUROS E ENCARGOS DA DÍVIDA	OUTRAS DESPESAS CORRENTES	INVESTIMENTOS	INVERSÕES FINANCEIRAS	AMORTIZAÇÃO DA DÍVIDA
100 RECEITAS ORDINARIAS	1.820.525.000	1.820.465.000		30.000	30.000		
300 RECURSOS DESTINADOS AO RPPS	361.000.000	361.000.000					
TOTAL	2.181.525.000	2.181.465.000		30.000	30.000		

DESPESAS CORRENTES	DESPESAS DE CAPITAL	RECURSOS VINCULADOS	RECURSOS ORDINÁRIOS	RESERVA DE CONTINGÊNCIA
2.181.495.000	30.000	2.181.525.000		
TOTAL DOS PROJETOS	**TOTAL DAS ATIVIDADES**	**OPERAÇÕES ESPECIAIS**	**T O T A L G E R A L**	
	1.352.025.000	829.500.000	2.181.525.000	

ADMINISTRAÇÃO DIRETA (R$ 1,00)

QUADRO DE DETALHAMENTO DA DESPESA POR GRUPO E FONTES

0700 - MINISTÉRIO PÚBLICO

0701 - GABINETE DO PROCURADOR GERAL DE JUSTIÇA

ESPECIFICAÇÃO	AÇÃO	FONTE	MODALIDADE APLICAÇÃO	PESSOAL E ENCARGOS SOCIAIS	JUROS E ENCARGOS DA DIVIDA	OUTRAS DESPESAS CORRENTES	INVESTIMENTOS	INVERSÕES FINANCEIRAS	AMORTIZAÇÃO DA DIVIDA	TOTAL
DEFESA DA SOCIEDADE	03 091 1007 3.010									
		100	90			1.000.000				1.000.000
PROMOÇÃO DA MELHORIA DA ESTRUTURA DO MINISTÉRIO PÚBLICO	03 091 1031 2.113									
		100	90				34.843.000	10.000		34.853.000
FOLHA DE PAGAMENTO DE SERVIDORES PÚBLICOS DO MINISTÉRIO PÚBLICO	03 091 4100 4.141									
		100	90	503.000.000		30.000.000				533.000.000
		100	91	90.000.000						90.000.000
GESTÃO E MANUTENÇÃO DAS ATIVIDADES DO MINISTÉRIO PÚBLICO	03 091 4200 4.241									
		100	90			89.822.000				89.822.000
		100	91			25.000				25.000
ENCARGOS COM BENEFÍCIOS PREVIDENCIÁRIOS PELO MINISTÉRIO PÚBLICO	09 272 0200 7.207									
		100	90	31.000.000						31.000.000
		300	90	106.000.000						106.000.000

TOTAL POR FONTE/GRUPO DE DESPESAS

RECURSOS DE TODAS AS FONTES

FONTE	TOTAL	GRUPO DE DESPESA					
		PESSOAL E ENCARGOS SOCIAIS	JUROS E ENCARGOS DA DÍVIDA	OUTRAS DESPESAS CORRENTES	INVESTIMENTOS	INVERSÕES FINANCEIRAS	AMORTIZAÇÃO DA DÍVIDA
100 RECEITAS ORDINARIAS	779.700.000	624.000.000		120.847.000	34.843.000	10.000	
300 RECURSOS DESTINADOS AO RPPS	106.000.000	106.000.000					
TOTAL	885.700.000	730.000.000		120.847.000	34.843.000	10.000	

DESPESAS CORRENTES	DESPESAS DE CAPITAL	RECURSOS VINCULADOS	RECURSOS ORDINÁRIOS	RESERVA DE CONTINGÊNCIA
850.847.000	34.853.000	885.700.000		
TOTAL DOS PROJETOS	**TOTAL DAS ATIVIDADES**	**OPERAÇÕES ESPECIAIS**	**T O T A L G E R A L**	
1.000.000	747.700.000	137.000.000	885.700.000	

ADMINISTRAÇÃO DIRETA (R$ 1,00)

QUADRO DE DETALHAMENTO DA DESPESA POR GRUPO E FONTES

0800 - DEFENSORIA PÚBLICA DO ESTADO DE GOIÁS

0801 - GABINETE DO DEFENSOR PÚBLICO-GERAL DO ESTADO

ESPECIFICAÇÃO	AÇÃO	FONTE	MODALIDADE APLICAÇÃO	PESSOAL E ENCARGOS SOCIAIS	JUROS E ENCARGOS DA DIVIDA	OUTRAS DESPESAS CORRENTES	INVESTIMENTOS	INVERSÕES FINANCEIRAS	AMORTIZAÇÃO DA DIVIDA	TOTAL
CAPACITAÇÃO DE MEMBROS, SERVIDORES E CIDADÃOS POR MEIO DA ESCOLA SUPERIOR DA DEFENSORIA PÚBLICA	03 092 1037 2.128									
		100	90			380.000	50.000			430.000
		280	90			320.000	10.000			330.000
EXPANSÃO E ESTRUTURAÇÃO DA DEFENSORIA PÚBLICA	03 092 1037 2.129									
		100	90			3.240.000	1.000.000			4.240.000
		280	90			40.000	10.000			50.000
MODERNIZAÇÃO DA DEFENSORIA PÚBLICA ATRAVÉS DA TECNOLOGIA DA INFORMAÇÃO	03 092 1037 2.130									
		100	90			3.230.000	1.000.000			4.230.000
		280	90			10.000	10.000			20.000
FOLHA DE PAGAMENTO DE SERVIDORES PÚBLICOS DA DPEGO	04 122 4100 4.142									
		100	90	117.961.000		10.000				117.971.000
		100	91	16.246.000		14.000				16.260.000
GESTÃO E MANUTENÇÃO DAS ATIVIDADES DA DPEGO	04 122 4200 4.242									
		100	90			9.000.000	750.000	10.000		9.760.000
		100	91			20.000				20.000

TOTAL POR FONTE/GRUPO DE DESPESAS

RECURSOS DE TODAS AS FONTES

FONTE	TOTAL	GRUPO DE DESPESA					
		PESSOAL E ENCARGOS SOCIAIS	JUROS E ENCARGOS DA DÍVIDA	OUTRAS DESPESAS CORRENTES	INVESTIMENTOS	INVERSÕES FINANCEIRAS	AMORTIZAÇÃO DA DÍVIDA
100 RECEITAS ORDINARIAS	152.911.000	134.207.000		15.894.000	2.800.000	10.000	
280 CONVENIOS, AJUSTES E ACORDOS COM ORGAOS FEDERAIS	400.000			370.000	30.000		
TOTAL	153.311.000	134.207.000		16.264.000	2.830.000	10.000	

DESPESAS CORRENTES	DESPESAS DE CAPITAL	RECURSOS VINCULADOS	RECURSOS ORDINÁRIOS	RESERVA DE CONTINGÊNCIA
150.471.000	2.840.000	153.311.000		
TOTAL DOS PROJETOS	TOTAL DAS ATIVIDADES	OPERAÇÕES ESPECIAIS	T O T A L G E R A L	

ADMINISTRAÇÃO DIRETA (R$ 1,00)

QUADRO DE DETALHAMENTO DA DESPESA POR GRUPO E FONTES

0800 - DEFENSORIA PÚBLICA DO ESTADO DE GOIÁS

0801 - GABINETE DO DEFENSOR PÚBLICO-GERAL DO ESTADO

	153.311.000		153.311.000

Economia
Secretaria de Estado de Economia
GOIÁS
É POR VOCÊ QUE A GENTE FAZ
GOVERNO DO ESTADO
ORÇAMENTO GERAL
2021
Fundos Especiais
Quadro de Detalhamento da Despesa – QDD
Outros Poderes
POLÍCIA MILITAR

FUNDOS ESPECIAIS (R$ 1,00)

QUADRO DE DETALHAMENTO DA DESPESA POR GRUPO E FONTES

0100 - ASSEMBLEIA LEGISLATIVA DO ESTADO DE GOIÁS

0150 - FUNDO DE MODERNIZAÇÃO E APRIMORAMENTO FUNCIONAL DA ASSEMBLEIA LEGISLATIVA DO ESTADO DE GOIÁS - FEMAL-GO

ESPECIFICAÇÃO	AÇÃO	FONTE	MODALIDADE APLICAÇÃO	PESSOAL E ENCARGOS SOCIAIS	JUROS E ENCARGOS DA DIVIDA	OUTRAS DESPESAS CORRENTES	INVESTIMENTOS	INVERSÕES FINANCEIRAS	AMORTIZAÇÃO DA DIVIDA	TOTAL
CONSTRUÇÃO DA SEDE DA ALEGO	01 031 1010 2.032									
		124	90				500.000			500.000
		138	90				640.000			640.000
GESTÃO E MANUTENÇÃO DAS ATIVIDADES DA ALEGO	01 031 4200 4.201									
		138	90			1.000.000	15.735.000			16.735.000
GESTÃO E MANUTENÇÃO DAS ATIVIDADES DA ALEGO	03 031 4200 4.201									
		141	90			1.000.000	1.105.000			2.105.000

TOTAL POR FONTE/GRUPO DE DESPESAS

RECURSOS DE TODAS AS FONTES

FONTE	TOTAL	GRUPO DE DESPESA					
		PESSOAL E ENCARGOS SOCIAIS	JUROS E ENCARGOS DA DÍVIDA	OUTRAS DESPESAS CORRENTES	INVESTIMENTOS	INVERSÕES FINANCEIRAS	AMORTIZAÇÃO DA DÍVIDA
124 RECURSOS DE ALIENAÇÃO DE BENS ATIVOS	500.000				500.000		
138 Emolumentos e Custas Extrajudiciais	17.375.000			1.000.000	16.375.000		
141 Recursos Destinados a Fundos Especiais	2.105.000			1.000.000	1.105.000		
TOTAL	19.980.000			2.000.000	17.980.000		

DESPESAS CORRENTES	DESPESAS DE CAPITAL	RECURSOS VINCULADOS	RECURSOS ORDINÁRIOS	RESERVA DE CONTINGÊNCIA
2.000.000	17.980.000	19.980.000		
TOTAL DOS PROJETOS	**TOTAL DAS ATIVIDADES**	**OPERAÇÕES ESPECIAIS**	**T O T A L G E R A L**	
	19.980.000		19.980.000	

FUNDOS ESPECIAIS (R$ 1,00)

QUADRO DE DETALHAMENTO DA DESPESA POR GRUPO E FONTES

0200 - TRIBUNAL DE CONTAS DO ESTADO DE GOIÁS

0250 - FUNDO DE MODERNIZAÇÃO DO TRIBUNAL DE CONTAS DO ESTADO DE GOIÁS

ESPECIFICAÇÃO	AÇÃO	FONTE	MODALIDADE APLICAÇÃO	PESSOAL E ENCARGOS SOCIAIS	JUROS E ENCARGOS DA DIVIDA	OUTRAS DESPESAS CORRENTES	INVESTIMENTOS	INVERSÕES FINANCEIRAS	AMORTIZAÇÃO DA DIVIDA	TOTAL
APERFEIÇOAMENTO DA GESTÃO ORGANIZACIONAL COM FOCO EM TECNOLOGIA DA INFORMAÇÃO	01 032 1001 2.001									
		141	90			10.000	1.199.000			1.209.000
		142	90				319.000			319.000
DESENVOLVIMENTO DE COMPETÊNCIAS DE MEMBROS, SERVIDORES, JURISDICIONADOS E CONTROLADORES	01 032 1001 2.002	141	90			10.000	10.000			20.000
GESTÃO E MANUTENÇÃO DAS ATIVIDADES DO TCE	01 032 4200 4.215	141	90			100.000	10.000			110.000

TOTAL POR FONTE/GRUPO DE DESPESAS

RECURSOS DE TODAS AS FONTES

FONTE	TOTAL	GRUPO DE DESPESA					
		PESSOAL E ENCARGOS SOCIAIS	JUROS E ENCARGOS DA DÍVIDA	OUTRAS DESPESAS CORRENTES	INVESTIMENTOS	INVERSÕES FINANCEIRAS	AMORTIZAÇÃO DA DÍVIDA
141 Recursos Destinados a Fundos Especiais	1.339.000			120.000	1.219.000		
142 Recursos Vinculados a Ações e Programas Específicos	319.000				319.000		
TOTAL	1.658.000			120.000	1.538.000		

DESPESAS CORRENTES	DESPESAS DE CAPITAL	RECURSOS VINCULADOS	RECURSOS ORDINÁRIOS	RESERVA DE CONTINGÊNCIA
120.000	1.538.000	1.658.000		
TOTAL DOS PROJETOS	**TOTAL DAS ATIVIDADES**	**OPERAÇÕES ESPECIAIS**	**T O T A L G E R A L**	
	1.658.000		1.658.000	

FUNDOS ESPECIAIS (R$ 1,00)

QUADRO DE DETALHAMENTO DA DESPESA POR GRUPO E FONTES

0300 - TRIBUNAL DE CONTAS DOS MUNICÍPIOS

0350 - FUNDO ESPECIAL DE REAPARELHAMENTO DO TRIBUNAL DE CONTAS DOS MUNICÍPIOS

ESPECIFICAÇÃO	AÇÃO	FONTE	MODALIDADE APLICAÇÃO	PESSOAL E ENCARGOS SOCIAIS	JUROS E ENCARGOS DA DIVIDA	OUTRAS DESPESAS CORRENTES	INVESTIMENTOS	INVERSÕES FINANCEIRAS	AMORTIZAÇÃO DA DIVIDA	TOTAL
AUXÍLIO E FISCALIZAÇÃO JUNTO AO PODER PÚBLICO MUNICIPAL	01 032 1006 2.008									
		142	90					10.000		10.000
		163	90					10.000		10.000
TREINAMENTO E APERFEIÇOAMENTO DE SERVIDORES E JURISDICIONADOS DO TCMGO	01 032 1006 2.009									
		142	90			400.000				400.000
		163	90			19.000				19.000
AMPLIAÇÃO DA SEDE DO TCMGO	01 032 1006 2.173									
		141	90				1.000.000			1.000.000
		142	90			10.000		1.265.000		1.275.000
CONSTRUÇÃO E INSTALAÇÃO DO NOVO EDIFÍCIO SEDE DO TCMGO	01 032 1006 3.009	141	90			10.000	10.000			20.000
GESTÃO E MANUTENÇÃO DAS ATIVIDADES DO TCMGO	01 032 4200 4.228	141	90			406.000	229.000			635.000

TOTAL POR FONTE/GRUPO DE DESPESAS

RECURSOS DE TODAS AS FONTES

FONTE	TOTAL	GRUPO DE DESPESA					
		PESSOAL E ENCARGOS SOCIAIS	JUROS E ENCARGOS DA DÍVIDA	OUTRAS DESPESAS CORRENTES	INVESTIMENTOS	INVERSÕES FINANCEIRAS	AMORTIZAÇÃO DA DÍVIDA
141 Recursos Destinados a Fundos Especiais	1.655.000			416.000	1.239.000		
142 Recursos Vinculados a Ações e Programas Específicos	1.685.000			410.000		1.275.000	
163 Recursos de Encargos Legais e Honorários Advocatícios	29.000			19.000		10.000	
TOTAL	3.369.000			845.000	1.239.000	1.285.000	

DESPESAS CORRENTES	DESPESAS DE CAPITAL	RECURSOS VINCULADOS	RECURSOS ORDINÁRIOS	RESERVA DE CONTINGÊNCIA
845.000	2.524.000	3.369.000		
TOTAL DOS PROJETOS	**TOTAL DAS ATIVIDADES**	**OPERAÇÕES ESPECIAIS**	**T O T A L G E R A L**	
20.000	3.349.000		3.369.000	

FUNDOS ESPECIAIS (R$ 1,00)

QUADRO DE DETALHAMENTO DA DESPESA POR GRUPO E FONTES

0400 - TRIBUNAL DE JUSTIÇA DO ESTADO DE GOIÁS

0452 - FUNDO ESPECIAL DE REAPARELHAMENTO E MODERNIZAÇÃO DO PODER JUDICIÁRIO - FUNDESP-PJ

ESPECIFICAÇÃO	AÇÃO	FONTE	MODALIDADE APLICAÇÃO	PESSOAL E ENCARGOS SOCIAIS	JUROS E ENCARGOS DA DIVIDA	OUTRAS DESPESAS CORRENTES	INVESTIMENTOS	INVERSÕES FINANCEIRAS	AMORTIZAÇÃO DA DIVIDA	TOTAL
ESCOLA JUDICIAL	02 061 1024 2.086									
		137	90			2.000.000	350.000			2.350.000
		141	90			2.000.000	350.000			2.350.000
INFRAESTRUTURA E TECNOLOGIA	02 061 1024 2.087									
		124	90				1.000.000			1.000.000
		137	90			30.000.000	16.684.000			46.684.000
		141	90			30.000.000	16.684.000			46.684.000
ATUAÇÃO ESTRATÉGICA	02 061 1024 3.030									
		137	90			700.000	1.900.000			2.600.000
		141	90			700.000	1.900.000			2.600.000
GESTÃO E MANUTENÇÃO DAS ATIVIDADES DO TJGO	02 061 4200 4.239									
		137	90			256.840.000	200.000			257.040.000
		137	91			200.000				200.000
		138	90			69.500.000				69.500.000
		141	90			5.296.000	200.000			5.496.000
		142	90			8.480.000		20.000		8.500.000

TOTAL POR FONTE/GRUPO DE DESPESAS

RECURSOS DE TODAS AS FONTES

FONTE	TOTAL	GRUPO DE DESPESA					
		PESSOAL E ENCARGOS SOCIAIS	JUROS E ENCARGOS DA DÍVIDA	OUTRAS DESPESAS CORRENTES	INVESTIMENTOS	INVERSÕES FINANCEIRAS	AMORTIZAÇÃO DA DÍVIDA
124 RECURSOS DE ALIENAÇÃO DE BENS ATIVOS	1.000.000				1.000.000		
137 Emolumentos e Custas Judiciais	308.874.000			289.740.000	19.134.000		
138 Emolumentos e Custas Extrajudiciais	69.500.000			69.500.000			
141 Recursos Destinados a Fundos Especiais	57.130.000			37.996.000	19.134.000		
142 Recursos Vinculados a Ações e Programas Específicos	8.500.000			8.480.000		20.000	
TOTAL	445.004.000			405.716.000	39.268.000	20.000	

DESPESAS CORRENTES	DESPESAS DE CAPITAL	RECURSOS VINCULADOS	RECURSOS ORDINÁRIOS	RESERVA DE CONTINGÊNCIA

FUNDOS ESPECIAIS **(R$ 1,00)**

QUADRO DE DETALHAMENTO DA DESPESA POR GRUPO E FONTES

0400 - TRIBUNAL DE JUSTIÇA DO ESTADO DE GOIÁS

0452 - FUNDO ESPECIAL DE REAPARELHAMENTO E MODERNIZAÇÃO DO PODER JUDICIÁRIO - FUNDESP-PJ

405.716.000	39.288.000	445.004.000		
TOTAL DOS PROJETOS	TOTAL DAS ATIVIDADES	OPERAÇÕES ESPECIAIS	T O T A L G E R A L	
5.200.000	439.804.000		445.004.000	

FUNDOS ESPECIAIS (R$ 1,00)

QUADRO DE DETALHAMENTO DA DESPESA POR GRUPO E FONTES

0700 - MINISTÉRIO PÚBLICO

0750 - FUNDO ESPECIAL DE MODERNIZAÇÃO E APRIMORAMENTO FUNCIONAL DO MINISTÉRIO PÚBLICO

ESPECIFICAÇÃO	AÇÃO	FONTE	MODALIDADE APLICAÇÃO	PESSOAL E ENCARGOS SOCIAIS	JUROS E ENCARGOS DA DIVIDA	OUTRAS DESPESAS CORRENTES	INVESTIMENTOS	INVERSÕES FINANCEIRAS	AMORTIZAÇÃO DA DIVIDA	TOTAL
PROMOÇÃO DA MELHORIA DA ESTRUTURA DO MINISTÉRIO PÚBLICO	03 091 1031 2.113									
		124	90				257.000			257.000
		137	90				20.840.000	10.000		20.850.000
GESTÃO E MANUTENÇÃO DAS ATIVIDADES DO MINISTÉRIO PÚBLICO	03 091 4200 4.241									
		141	90			4.184.000				4.184.000
		141	91			54.000				54.000
		142	90			116.000				116.000

TOTAL POR FONTE/GRUPO DE DESPESAS

RECURSOS DE TODAS AS FONTES

FONTE	TOTAL	GRUPO DE DESPESA					
		PESSOAL E ENCARGOS SOCIAIS	JUROS E ENCARGOS DA DÍVIDA	OUTRAS DESPESAS CORRENTES	INVESTIMENTOS	INVERSÕES FINANCEIRAS	AMORTIZAÇÃO DA DÍVIDA
124 RECURSOS DE ALIENAÇÃO DE BENS ATIVOS	257.000				257.000		
137 Emolumentos e Custas Judiciais	20.850.000				20.840.000	10.000	
141 Recursos Destinados a Fundos Especiais	4.238.000			4.238.000			
142 Recursos Vinculados a Ações e Programas Específicos	116.000			116.000			
TOTAL	25.461.000			4.354.000	21.097.000	10.000	

DESPESAS CORRENTES	DESPESAS DE CAPITAL	RECURSOS VINCULADOS	RECURSOS ORDINÁRIOS	RESERVA DE CONTINGÊNCIA
4.354.000	21.107.000	25.461.000		
TOTAL DOS PROJETOS	**TOTAL DAS ATIVIDADES**	**OPERAÇÕES ESPECIAIS**	**T O T A L G E R A L**	
	25.461.000		25.461.000	

FUNDOS ESPECIAIS (R$ 1,00)

QUADRO DE DETALHAMENTO DA DESPESA POR GRUPO E FONTES

0800 - DEFENSORIA PÚBLICA DO ESTADO DE GOIÁS

0850 - FUNDO DE MANUTENÇÃO E REAPARELHAMENTO DA DEFENSORIA PÚBLICA DO ESTADO DE GOIÁS - FUNDEPEG

ESPECIFICAÇÃO	AÇÃO	FONTE	MODALIDADE APLICAÇÃO	PESSOAL E ENCARGOS SOCIAIS	JUROS E ENCARGOS DA DIVIDA	OUTRAS DESPESAS CORRENTES	INVESTIMENTOS	INVERSÕES FINANCEIRAS	AMORTIZAÇÃO DA DIVIDA	TOTAL
CAPACITAÇÃO DE MEMBROS, SERVIDORES E CIDADÃOS POR MEIO DA ESCOLA SUPERIOR DA DEFENSORIA PÚBLICA	03 092 1037 2.128									
		138	90			70.000	40.000			110.000
		141	90			10.000	10.000			20.000
		290	90			350.000	10.000			360.000
EXPANSÃO E ESTRUTURAÇÃO DA DEFENSORIA PÚBLICA	03 092 1037 2.129									
		138	90			400.000	800.000			1.200.000
		141	90			1.490.000	240.000			1.730.000
		290	90			10.000	10.000			20.000
MODERNIZAÇÃO DA DEFENSORIA PÚBLICA ATRAVÉS DA TECNOLOGIA DA INFORMAÇÃO	03 092 1037 2.130									
		138	90			863.000	4.010.000			4.873.000
		141	90			10.000	287.000			297.000
		290	90			10.000	10.000			20.000
GESTÃO E MANUTENÇÃO DAS ATIVIDADES DA DPEGO	04 122 4200 4.242									
		138	90			2.200.000	305.000			2.505.000
		141	90			1.500.000	10.000			1.510.000
		163	90			10.000	217.000			227.000

TOTAL POR FONTE/GRUPO DE DESPESAS

RECURSOS DE TODAS AS FONTES

FONTE	TOTAL	GRUPO DE DESPESA					
		PESSOAL E ENCARGOS SOCIAIS	JUROS E ENCARGOS DA DÍVIDA	OUTRAS DESPESAS CORRENTES	INVESTIMENTOS	INVERSÕES FINANCEIRAS	AMORTIZAÇÃO DA DÍVIDA
138 Emolumentos e Custas Extrajudiciais	8.688.000			3.533.000	5.155.000		
141 Recursos Destinados a Fundos Especiais	3.557.000			3.010.000	547.000		
163 Recursos de Encargos Legais e Honorários Advocatícios	227.000			10.000	217.000		
290 CONVENIOS, AJUSTES E ACORDOS COM ORGAOS FEDERAIS	400.000			370.000	30.000		
TOTAL	12.872.000			6.923.000	5.949.000		

FUNDOS ESPECIAIS **(R$ 1,00)**

QUADRO DE DETALHAMENTO DA DESPESA POR GRUPO E FONTES

0800 - DEFENSORIA PÚBLICA DO ESTADO DE GOIÁS

0850 - FUNDO DE MANUTENÇÃO E REAPARELHAMENTO DA DEFENSORIA PÚBLICA DO ESTADO DE GOIÁS - FUNDEPEG

DESPESAS CORRENTES	DESPESAS DE CAPITAL	RECURSOS VINCULADOS	RECURSOS ORDINÁRIOS	RESERVA DE CONTINGÊNCIA
6.923.000	5.949.000	12.872.000		
TOTAL DOS PROJETOS	**TOTAL DAS ATIVIDADES**	**OPERAÇÕES ESPECIAIS**	**T O T A L G E R A L**	
	12.872.000		12.872.000	

Economia
Secretaria de Estado de Economia
GOIÁS
É POR VOCÊ QUE A GENTE FAZ
GOVERNO DO ESTADO
ORÇAMENTO GERAL
2021
ANEXO VII
Atualização das Metas Fiscais
da LDO 2021
POLÍCIA
MILITAR

Sumário de Alterações do Anexo 1 – Metas Fiscais da Lei nº 20.821, de 04 de agosto de 2020, LDO-2021

O art. 3º da Lei nº 20.821, de 04 de agosto de 2020, Lei de Diretrizes Orçamentárias para 2021, LDO-2021, prevê que o seu Anexo 1 - de Metas Fiscais, bem como todos os demonstrativos que o compõem, poderão ser atualizados pelo Projeto de Lei Orçamentária Anual e pela respectiva Lei Orçamentária para o exercício financeiro de 2021 (LOA 2021), em razão de alterações da legislação, na conjuntura econômica, nos parâmetros macroeconômicos utilizados para a estimativa das receitas e das despesas e no comportamento da execução do orçamento de 2020, como decorrência da crise resultante da COVID-19, bem como das medidas necessárias ao seu enfrentamento.

Diante das incertezas do cenário econômico, face ao impacto da pandemia de Covid-19, já seria necessário rever o Anexo de Metas Fiscais apresentado na LDO-2021. Além disso, por prudência e tendo em vista a necessidade de manter a conformidade com a legislação em vigor, o Projeto de Lei Orçamentária Anual de 2021 prevê a adesão ao RRF apenas a partir de janeiro de 2022, diferentemente do cenário traçado na LDO-2021, que previa o ingresso no RRF ainda em 2020.

Desde janeiro de 2019, o Estado de Goiás pleiteia adesão ao Regime de Recuperação Fiscal (RRF). Embora a Secretaria do Tesouro Estadual (STN) já tenha se manifestado favoravelmente ao pleito, a adesão depende ainda de parecer favorável da Procuradoria-Geral da Fazenda Nacional (PGFN) em relação aos requisitos de adequação à Lei Complementar nº 159/2017. Encontra-se em tramitação no Congresso Nacional, o Projeto de Lei Complementar (PLP) nº 101/2000 que, caso aprovado, permitiria superar indefinições quanto ao cumprimento de requisitos, principalmente para permitir a redução de participação estatal no lugar de privatização.

Por outro lado, o prazo das liminares concedidas no âmbito das Ações Cíveis Originárias nº 3262 e nº 3286, para suspensão de pagamento da dívida, vence em 3 de outubro de 2020, não havendo notícia, até o momento, de prorrogação das liminares, o que também vem sendo pleiteado. Desse modo, a hipótese adotada de não adesão ao RRF em 2021 implica que os pagamentos regulares do serviço da dívida pública estadual voltariam a ser realizados em 2021 e as operações de crédito previstas no RRF seriam deslocadas para o período 2022-2027.

Ademais, devido aos efeitos econômico-fiscais da pandemia do COVID-19, foi submetida ao Ministro da Economia a possibilidade de adiamento de aplicação da penalização pelo descumprimento, em 2018, do teto de gastos previsto no art. 4º da Lei Complementar nº 156/2016. Como ainda não há decisão a respeito, nem foi aprovado o retrocitado PLP nº 101/2000 que prevê o alongamento de prazo para cumprimento do teto de gastos em mais dois exercícios financeiros, na hipótese de o Estado não ingressar no RRF, a dívida precisaria ser paga, com as devidas atualizações monetárias e penalizações incorridas, a partir da perda de validade das liminares.

Desse modo, devido aos múltiplos impactos do novo cenário, é preciso rever o Anexo de Metas Fiscais. Apresenta-se a seguir um resumo das alterações propostas:

1. **Demonstrativo 1 – Metas Anuais**: Atualizados os valores projetados de receita, despesas, dívida consolidada e resultados primário e nominal para se adequarem aos valores previstos no PLOA 2021, bem como aos impactos dessas alterações nos anos de 2022 e 2023. Foram atualizados também os parâmetros econômicos adotados.

2. **Demonstrativo 3 – Metas Fiscais Comparadas**: Atualizados os valores projetados de receita, despesas, dívida consolidada e resultados primário e nominal para se adequarem aos valores previstos no PLOA 2021, bem como aos impactos dessas alterações nos anos de 2022 e 2023. Foram atualizados também os parâmetros econômicos adotados.

3. **Metodologia de Previsão de Receitas (seção 2.3.1):** O texto descritivo da metodologia de previsão de receitas adotada foi alterado para se adequar à metodologia adotada na elaboração do PLOA. Essas alterações se referem a mudanças nos valores dos parâmetros econômicos adotados, ao ingresso das estatais dependentes no orçamento, bem como alteração nas receitas de operações de crédito previstas para o próximo exercício em função da hipótese de postergação de ingresso no RRF para 2022.

4. **Metodologia de Previsão de Despesas (Seção 2.3.2):** Foi ajustado o texto para se adequar à metodologia adotada para projeção da despesa em 2021, em especial as premissas que orientaram a previsão da despesa com pessoal, bem como serviço da dívida, em função da hipótese de postergação de ingresso no RRF para 2022.

5. Avaliação da Situação Financeira e Atuarial do RPPS e do SPSM (Seção 7): Demonstrativos e tabelas ajustados para contemplarem alterações nos parâmetros econômicos e novas premissas, especialmente quanto às alterações no regime de inatividade dos servidores militares do Estado. Também foi incluído o demonstrativo relativo à Projeção Atuarial para o novo Fundo Previdenciário, criado em decorrência da Lei nº 20.850, de 2020.

6. Estimativa e Compensação da Renúncia de Receita (Seção 8): Estimativas de renúncia alteradas para contemplarem efeitos legislativos e novos benefícios a serem considerados para ao exercício de 2021.

Anexo I

Metas Fiscais

1. Introdução

O Anexo de Metas Fiscais integra o Projeto de Lei de Diretrizes Orçamentárias, em atendimento ao disposto no § 1º do art. 4º da Lei Complementar Federal nº 101, de 4 de maio de 2000, Lei de Responsabilidade Fiscal, LRF, e abrange o Poder Executivo, os Poderes Judiciário e Legislativo, incluídos o Tribunal de Contas do Estado e o Tribunal de Contas dos Municípios, o Ministério Público e a Defensoria Pública.

A LRF determina que, no Anexo de Metas Fiscais, serão estabelecidas metas anuais, em valores correntes e constantes, relativas a receitas, despesas, resultados primário e nominal e montante da dívida pública, para o exercício a que se referirem e para os dois seguintes. Nos Estados, conterá ainda:

a) avaliação do cumprimento das metas relativas ao ano anterior;
b) demonstrativo das metas anuais, instruído com memória e metodologia de cálculo que justifiquem os resultados pretendidos, comparando-as com as fixadas nos três exercícios anteriores, e evidenciando a consistência delas com as premissas e os objetivos da política econômica nacional;
c) evolução do patrimônio líquido, também nos últimos três exercícios, destacando a origem e a aplicação dos recursos obtidos com a alienação de ativos;
d) avaliação da situação financeira e atuarial do regime próprio de previdência dos servidores públicos e dos demais fundos públicos e programas estatais de natureza atuarial;
e) demonstrativo da estimativa e compensação da renúncia de receita e da margem de expansão das despesas obrigatórias de caráter continuado.

A fim de dar cumprimento à LRF, o Anexo de Metas Fiscais deve ser composto pelos seguintes demonstrativos:

a) Demonstrativo 1 – Metas Anuais;
b) Demonstrativo 2 – Avaliação do Cumprimento das Metas Fiscais do Exercício Anterior;
c) Demonstrativo 3 – Metas Fiscais Atuais Comparadas com as Metas Fiscais Fixadas nos Três Exercícios Anteriores;
d) Demonstrativo 4 – Evolução do Patrimônio Líquido;
e) Demonstrativo 5 – Origem e Aplicação dos Recursos Obtidos com a Alienação de Ativos;
f) Demonstrativo 6 – Avaliação da Situação Financeira e Atuarial do RPPS;
g) Demonstrativo 7 - Avaliação da Situação Financeira e Atuarial do SPSM;
h) Demonstrativo 8 – Estimativa e Compensação da Renúncia de Receita;
i) Demonstrativo 9 – Margem de Expansão das Despesas Obrigatórias de Caráter Continuado.

2. Metas Fiscais Anuais

2.1. Introdução

Em atendimento ao disposto no § 1º do art. 4º LRF, o Anexo de Metas Fiscais integra o Projeto de Lei de Diretrizes Orçamentárias - PLDO. No referido Anexo, são estabelecidas metas anuais, em valores correntes e constantes, relativas a receitas, despesas, resultados primário e nominal e montante da dívida pública, para o exercício a que se referirem e para os dois seguintes.

Dessa forma, a seguir é apresentado o Demonstrativo 1 – Metas Anuais e, nas próximas seções, são apresentadas as perspectivas econômicas e fiscais com base nas quais foi projetado o cenário para os exercícios de 2021 a 2023, acompanhadas dos principais parâmetros macroeconômicos considerados na elaboração do quadro fiscal referente a esse período.

Posteriormente, é demonstrado o cenário fiscal projetado para os exercícios de 2021 a 2023, contendo as metas de resultado primário, junto com a estimativa dos principais agregados de receitas e despesas primárias para o período. Também são explicitados os resultados nominais e a trajetória da dívida pública consistentes com a meta de resultado primário estabelecida.

DEMONSTRATIVO I – METAS ANUAIS

GOVERNO DO ESTADO DE GOIÁS
LEI DE DIRETRIZES ORÇAMENTÁRIAS
ANEXO DE METAS FISCAIS
METAS ANUAIS
2021

AMF - Demonstrativo 1 (LRF, art. 4º, § 1º) R$ 1,00

ESPECIFICAÇÃO	2021				2022				2023			
	Valor Corrente (a)	Valor Constante	% PIB (a / PIB) x 100	% RCL (a / RCL) x 100	Valor Corrente (b)	Valor Constante	% PIB (b / PIB) x 100	% RCL (b / RCL) x 100	Valor Corrente (c)	Valor Constante	% PIB (c / PIB) x 100	% RCL (c / RCL) x 100
Receita Total	29.335.337.869,71	28.387.205.215,51	0,38%	117,04%	35.671.825.613,99	33.351.588.924,13	0,44%	134,45%	35.680.647.643,72	32.309.769.621,44	0,41%	126,40%
Receitas Primárias (I)	27.798.500.834,43	26.900.039.514,64	0,36%	110,91%	29.331.540.262,96	27.423.700.820,57	0,36%	110,55%	31.011.279.307,38	28.081.533.163,09	0,36%	109,86%
Despesa Total	34.312.367.000,00	33.203.374.298,43	0,44%	136,90%	37.116.792.680,83	34.702.569.615,26	0,45%	139,90%	34.868.191.520,00	31.574.069.124,99	0,40%	123,53%
Despesas Primárias (II)	27.826.087.081,00	26.926.734.160,05	0,36%	111,02%	29.236.684.024,83	27.335.014.407,51	0,36%	110,20%	28.091.928.066,00	25.437.983.444,07	0,32%	99,52%
Resultado Primário (III) = (I – II)	-27.586.246,57	-26.694.645,41	0,00%	-0,11%	94.856.238,14	88.686.413,06	0,00%	0,36%	2.919.351.241,38	2.643.549.719,02	0,03%	10,34%
Resultado Nominal	-1.004.325.990,70	-971.865.677,08	-0,01%	-4,01%	-762.935.261,58	-713.310.933,26	-0,01%	-2,88%	2.098.636.247,33	1.900.370.597,18	0,02%	7,43%
Dívida Pública Consolidada	17.815.947.014,15	17.240.126.779,71	0,23%	71,08%	17.358.738.718,11	16.229.657.664,08	0,21%	65,43%	15.642.518.912,39	14.164.714.368,55	0,18%	55,42%
Dívida Consolidada Líquida	17.815.947.014,15	17.240.126.779,71	0,23%	71,08%	17.358.738.718,11	16.229.657.664,08	0,21%	65,43%	14.409.632.296,90	13.048.302.948,18	0,17%	51,05%
Receitas Primárias advindas de PPP (IV)	0,00	0,00	0,00%	0,00%	0,00	0,00	0,00%	0,00%	0,00	0,00	0,00%	0,00%
Despesas Primárias geradas por PPP (V)	0,00	0,00	0,00%	0,00%	0,00	0,00	0,00%	0,00%	0,00	0,00	0,00%	0,00%
Impacto do saldo das PPP (VI) = (IV-V)	0,00	0,00	0,00%	0,00%	0,00	0,00	0,00%	0,00%	0,00	0,00	0,00%	0,00%

FONTE: Sistema Programação e Execução Orçamentária e Financeira
Sistema de Contabilidade Geral do Estado de Goiás

PARÂMETROS	2021	2022	2023
IPCA %	3,34%	3,50%	3,25%
PIB %	3,50%	2,50%	2,50%
PIB Nacional (R$ bilhões)	7.733,78	8.197,80	8.669,18
RCL Projetada (R$ bilhões)	25,06	26,53	28,23

2.2. Conjuntura Econômica

2.2.1. Situação Fiscal do Estado de Goiás até 2019

Em 2019, o Governo eleito de Goiás herdou mais de R$ 1 bilhão de folha de pessoal não empenhada, Restos a Pagar da ordem de R$ 3,1 bilhões, além de insuficiência de caixa causada por persistente déficit estrutural, com despesas continuamente superiores às receitas.

O Gráfico 1 mostra que o Estado tem apresentado déficits orçamentários recorrentes desde 2009, considerando a despesa empenhada. Até 2018, apenas em um ano havia apresentado superávit orçamentário. Ademais, merece destaque o tamanho do déficit orçamentário de 2018, de quase R$ 3 bilhões a valores constantes de 2019.

Gráfico 1 – Resultado orçamentário – Valores constantes de 2019 (R$ Bilhões)

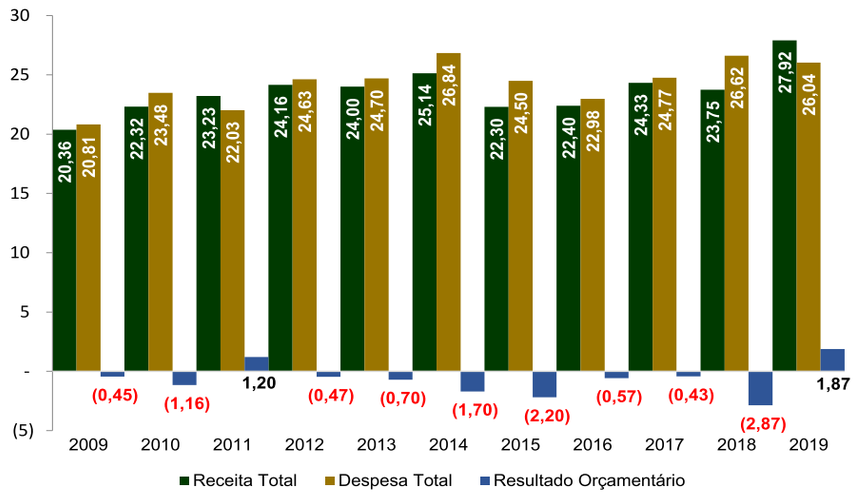

Fonte: RREO do 6º Bimestre – Balanço orçamentário. Despesa de pessoal em 2018 ajustada.
Deflator: IPCA
Elaboração: Secretaria de Economia/Subsecretaria do Tesouro Estadual/Gerência de Programação Financeira.

Vale mencionar que, no Gráfico 1, a despesa foi ajustada retirando-se, de 2019, cerca de R$ 1,3 bilhão em despesa com pessoal, que foi incluída em 2018. Isso foi feito porque a despesa com pessoal de 2018 não foi empenhada em época própria e, consequentemente, foi paga como Despesa de Exercícios Anteriores em 2019. Esse ajuste foi realizado para manter a comparabilidade entre os exercícios.

Diante desse cenário de grave desequilíbrio nas contas estaduais, o Governo de Goiás declarou situação de calamidade financeira, por meio do Decreto nº 9.392, de 21 de janeiro de 2019, tendo sido tal situação reconhecida e aprovada pela Assembleia Legislativa do Estado de Goiás. Esse Decreto tinha como objetivo tornar oficial a severa restrição financeira na qual se encontrava o Estado, a fim de legitimar o conjunto de medidas necessárias ao ajuste fiscal. Conforme se verá adiante, o quadro de calamidade que motivou a assinatura de tal Decreto decorre da combinação de conjuntura econômica desfavorável com uma gama de medidas adotadas no passado que reverberam desde então.

Embora grande parte dessa crise fiscal se deva a desajustes do lado da despesa, a crise político-econômica iniciada em meados de 2014 deteriorou a performance das receitas em Goiás, piorando a situação fiscal do Estado, que, acostumado com as altas taxas de crescimento da receita no período pré-2015, não ajustou suas despesas ao novo ritmo, mais baixo, de crescimento das receitas.

O Gráfico 2 apresenta o comportamento da Receita Corrente Líquida (RCL) em termos reais entre os anos de 2009 e 2019. Observa-se a deterioração da Receita Corrente Líquida após 2014, período em que o País, como já mencionado, enfrenta uma crise econômica. O crescimento real médio anual da RCL entre 2009 e 2014 girou em torno de 7,3% a.a., enquanto entre 2014 e 2018 foi de apenas 0,44% a.a. Quando se inclui o exercício de 2019, no qual a receita apresentou comportamento atípico, o crescimento real da Receita Corrente Líquida, entre 2014 e 2019, sobe para 2,37% a.a..

Gráfico 2 – Evolução da RCL – Valores constantes de 2019 (R$ Bilhões)

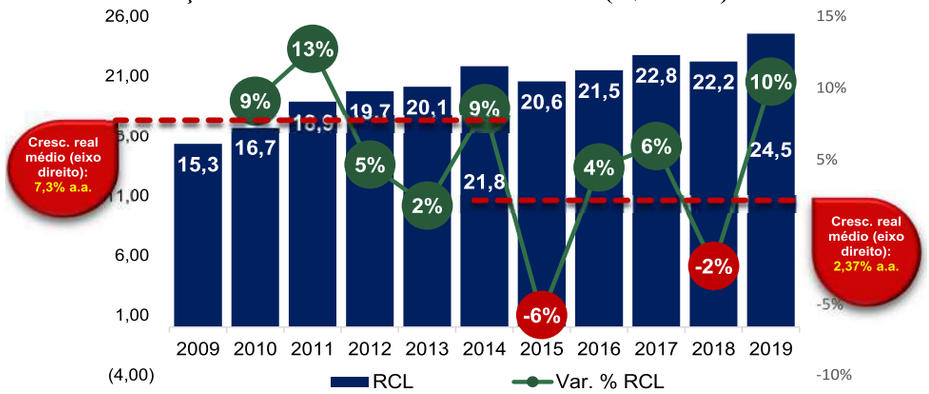

Fonte: RREO do 6º Bimestre – Demonstrativo da Receita Corrente Líquida
Deflator: IPCA
Elaboração: Secretaria de Economia/Subsecretaria do Tesouro Estadual/Gerência de Programação Financeira.

Vale mencionar, ainda, que a trajetória crescente das Despesas Correntes, observada mesmo diante da piora sensível no desempenho das Receitas Correntes, indica desarranjos nos gastos estaduais. Sua análise sugere que parte do desequilíbrio das contas do Estado seja causado pelo crescimento das despesas com pessoal. No período de 2009 a 2019, a despesa com pessoal cresce 61,4% em termos reais, enquanto as outras despesas correntes decrescem 6,1%, conforme Tabela 1. No mesmo período, os Juros e Encargos da Dívida crescem 30,1%, mas são pouco representativos em relação ao total das Despesas Correntes.

Tabela 1 – Variação das Despesas correntes - Valores Constantes de 2019 (R$ Bilhões)

Despesa	2009	2014	2019	Δ 2009-2019	Δ 2014-2019
Pessoal	9,838	13,529	15,874	61,4%	17,3%

Juros e Encargos	0,988	1,381	1,286	30,1%	-6,9%
Outras despesas correntes	7,667	5,972	7,201	-6,1%	20,6%
Total	18,493	20,881	24,361	31,7%	16,7%

Fonte: RREO do 6º Bimestre – Balanço orçamentário. Despesa de pessoal ajustada em 2018 e 2019.
Deflator: IPCA
Elaboração: Secretaria de Economia/Subsecretaria do Tesouro Estadual/Gerência de Programação Financeira.

No que tange à despesa com pessoal, cumpre recordar que a Emenda Constitucional nº 55, de 2017, havia alterado o art. 113, § 8º, da Constituição do Estado de Goiás, excluindo despesas com proventos de pensão e Imposto de Renda Retido na Fonte- IRRF de servidores do Estado da base de cálculo utilizada para fins de aferição dos limites de despesa com pessoal previstos no art. 20 da LRF. Contudo, por meio de Acórdão proferido com sede na Ação Direta de Inconstitucionalidade - ADIN nº 6.129, o Supremo Tribunal Federal- STF acolheu pedido de medida cautelar, suspendendo a eficácia da referida Emenda Constitucional nº 55.

Assim, adotando metodologia em acordo com o disposto na LRF, observa-se na Tabela 2 que, em 2019, o Poder Executivo e o Tribunal de Contas dos Municípios ultrapassaram o limite máximo, enquanto o Ministério Público e a Assembleia Legislativa ultrapassaram o limite prudencial:

Tabela 2 – Limites da LRF e a Despesa Total de Pessoal de 2019

Poderes	% DTP / RCL	Limite máximo (LM)	Limite Prudencial (95% do LM)	Limite de Alerta (90% do LM)
Poder Executivo	49,39%	48,60%	46,17%	43,74%
Poder Legislativo	3,21%	3,40%	3,23%	3,06%
Assembleia Legislativa	1,47%	1,50%	1,43%	1,35%
TCE	1,17%	1,35%	1,28%	1,22%
TCM	0,58%	0,55%	0,52%	0,50%
Poder Judiciário	4,94%	6%	5,70%	5,40%
Ministério Público	1,92%	2%	1,90%	1,80%
Estado de Goiás	**59,47%**	**60,00%**	**57,00%**	**54,00%**

Fonte: RGF do 3º quadrimestre. Demonstrativo da despesa com pessoal.
Observações: No demonstrativo publicado pelo MP: 1,61%, excluindo IRRF e pensionistas. Os limites máximos dos órgãos do Poder Legislativo são os previstos na LC 112/2014, de acordo com o Acórdão TCE nº 99/2020.
Elaboração: Secretaria de Economia/Subsecretaria do Tesouro Estadual/Gerência de Contas Públicas.

Outro fator de desarranjo das contas públicas está relacionado ao déficit previdenciário. As despesas previdenciárias do Estado de Goiás alcançaram R$ 6,3 bilhões em 2019, pela ótica das despesas liquidadas, triplicando entre 2011 e 2019, contra cerca de R$ 3,4 bilhões de receitas previdenciárias, gerando um déficit de aproximadamente R$ 2,9 bilhões, custeado com recursos do Tesouro Estadual. Os valores impactam enormemente o fluxo da programação financeira do Tesouro Estadual, sendo necessários aportes mensais regulares da ordem de R$ 240 milhões.

Em suma, a situação de grave crise financeira enfrentada atualmente pelo Estado de Goiás é fruto de uma série de fatores, que juntos culminaram em alta rigidez das despesas, em mais de um bilhão de reais em folha de pessoal do exercício de 2018 não empenhada em época própria, em constante insuficiência de caixa, além de resultados orçamentários continuamente deficitários, chegando a cerca de R$ 2,5 bilhões em 2018 (somando a despesa com pessoal não empenhada no exercício). Entre os principais fatores que levaram o Estado a essa crise, podem-se citar:

1. Crise econômica que, a partir de 2015, afetou o desempenho das receitas, que desde então apresentam patamar de crescimento bastante inferior ao período que vai até 2014;
2. O crescimento das despesas não se reduziu na mesma proporção que o crescimento da receita entre 2014 e 2018. Enquanto no período de 2014 a 2018 a Receita Corrente Líquida cresce apenas 0,44% a.a. em termos reais, as Despesas Correntes crescem 3,62% a.a.;
3. Elevado nível de renúncia de receita, com o Estado de Goiás figurando entre as maiores renúncias do País;
4. Alto crescimento das Despesas com Pessoal, possibilitado pela edição da EC nº 55/2017, que retirou as despesas com o pagamento de pensionistas e o IRRF dos servidores públicos do cômputo das Despesas com Pessoal para fins de verificação do cumprimento dos limites estabelecidos na LRF;
5. Vinculações elevadas, com regras, no Estado, diversas daquelas previstas na Constituição Federal de 1988;
6. Existência, em 2018, de 39 fundos especiais, que se configuram em vinculações adicionais de receita;
7. Impossibilidade de captação de recursos por operações de crédito, devido à redução da capacidade de pagamento do Estado, mensurada pelo índice de CAPAG.

Verifica-se, portanto, que a solução para a atual crise fiscal passa pela realização de reformas estruturais. Assim, devido a esse cenário, desde janeiro de 2019, o Estado de Goiás pleiteia adesão ao Regime de Recuperação Fiscal (RRF). Nos dias 14 a 16 de janeiro de 2019, foi realizada missão técnica entre o governo estadual e técnicos da Secretaria do Tesouro Estadual (STN) para avaliar as condições de pedido de adesão ao RRF pelo Estado de Goiás.

Em razão do apontamento feito pela STN de que o Estado não se enquadraria nos requisitos de adesão ao RRF por não apresentar endividamento superior à Receita Corrente Líquida em 2018, conforme inciso I do art. 3º da Lei Complementar Federal nº 159/2017, o Estado de Goiás adotou outras medidas, dentre elas, a abertura de processo junto ao Supremo Tribunal Federal para que este reconsiderasse a interpretação da referida cláusula, tendo em vista o valor expressivo de passivos contingentes que impactariam a dívida consolidada.

Em 19 de junho de 2019, o Ministro Gilmar Mendes atendeu liminarmente às solicitações do Estado de Goiás no âmbito da Ação Cível Originária - ACO n.º 3.262, reformando o impedimento de adesão em razão do inciso I do art. 3º da LC 159/2017, conforme consta do item 6 de suas decisões (p. 70):

> *6) a análise, pela União, do preenchimento dos requisitos legais sobre a possibilidade de o Estado de Goiás ingressar no RRF, superado o óbice presente no inciso I do art. 3º da Lei Complementar 159/2017 (grifo nosso) e considerado o preenchimento do disposto no II do art. 3º da Lei Complementar 159/2017, ao computar as despesas com inativos, pensionistas e o dispêndio com imposto de renda do quadro funcional do Ente subnacional.*

Tal interpretação do STF veio em conjunto com a decisão de permitir a entrada do Estado de Goiás no RRF com a suspensão da execução das contragarantias estaduais pelo prazo inicial de 6 (seis) meses, sem prejuízo de posterior reavaliação:

> *1) permita o ingresso do Estado de Goiás no regime de recuperação fiscal (RFF) previsto na Lei Complementar 159/2017, com a suspensão da execução das contragarantias dos 6 (seis) contratos delineados nesta demanda, pelo prazo inicial de 6 (seis) meses, sem prejuízo de posterior reavaliação.*

A partir daquele momento, o Estado de Goiás passou a ter um alívio financeiro que veio a ser reforçado em 24 de julho, com a expedição de liminar pelo Ministro de Dias Toffoli, no âmbito da ACO nº 3286, impedindo a execução das garantias estaduais sobre os contratos de dívida pública administrados pela União (Leis 8.727/1993 e 9.496/1997).

Como parte do processo de adesão ao RRF, várias medidas de ajuste foram adotadas, tendo sido aprovadas as seguintes leis autorizativas:

a. Privatização de empresas com vistas à utilização de recursos para quitação de passivos:
   i. IPO Saneago –Lei nº 20.641/2019;
   ii. Desestatização de empresas –Lei nº 20.762/2020;
b. Redução de incentivos ou benefícios de natureza tributária em 10% a.a.:
   i. Lei nº 20.367/2018 – Trata da reinstituição dos incentivos, benefícios fiscais e isenções relativos ao ICMS, nos termos exigidos na LC nº 160/2017 e do Convênio ICMS 190/2017. Nela, foram introduzidos ajustes nos principais benefícios visando à redução de renúncia;
   ii. Lei nº 20.677/2019 – Prorroga a vigência da Lei nº 20.367/2017, além de incluir outras medidas;
   iii. Lei nº 20.676/2019 – altera o benefício concedido ao industrial do setor alcooleiro enquadrado nos programas FOMENTAR ou PRODUZIR, nas operações com álcool anidro;
   iv. Lei nº 20.590/2019 – impõe um limite mínimo de 2% para a carga tributária efetiva do grupo econômico;
c. Reforma da Previdência:
   i. Emenda Constitucional nº 65/2019;
d. Autorização para a realização de leilões de pagamento:
   i. Lei nº 20.753/2020;
e. Proibição de realizar saques em contas de depósitos judiciais enquanto não houver saldo
   i. Lei nº 20.751/2020;
f. Revisão do regime jurídico único dos servidores estaduais:
   i. Lei nº 20.756/2020– Regime jurídico único dos servidores públicos civis;
   ii. Lei nº 20.757/2020 – Dispõe sobre o Estatuto e o Plano de Cargos e Vencimentos do pessoal do magistério.

2.2.2. Pandemia da nova Covid-19

Não é possível discutir a conjuntura econômica para os próximos exercícios sem tecer considerações acerca da pandemia do Covid-19, assim como das medidas de saúde pública fundamentais para o combate e mitigação de seus efeitos e das possíveis consequências econômicas da propagação da nova doença.

Até o momento de elaboração dos cenários discutidos no presente Anexo, não havia registro de vacinas ou tratamento utilizando medicamentos com eficácia comprovada por estudos científicos. Estabeleceu-se, portanto, o consenso entre especialistas da área de saúde e epidemiologia de que medidas não farmacológicas, como isolamento dos casos identificados, quarentena dos casos suspeitos e distanciamento social adotado no âmbito de toda a sociedade, constituem ferramenta fundamental e de maior impacto para o combate da pandemia. Mais do que isso, essas medidas devem ser adotadas em conjunto para assegurar a sua efetividade. Somente a detecção e isolamento de casos e contatos seriam pouco efetivos.

No Estado de Goiás, foram editados os Decretos nº 9.633, 9634, 9637, 9.638, 9.643 e 9.653, todos de 2020, dispondo sobre a decretação da emergência na saúde pública do Estado em razão da disseminação do novo coronavírus, bem como a implementação das medidas não farmacológicas citadas. Observe-se que tais medidas, cuja importância não se discute, foram adotadas em maior ou menor grau por todos os Estados da Federação.

Trata-se de medidas com inegável impacto sobre a economia não apenas do Estado de Goiás, mas de todo o País, visto que há implicações sobre todos os aspectos da cadeia produtiva e de consumo. De fato, o Relatório Focus, publicado pelo Banco Central do Brasil, foi revisado sucessivas vezes, alterando a projeção de inflação e Produto Interno Bruto (PIB) para os próximos exercícios.

2.3. Meta de Resultado Primário e Nominal para 2021 a 2023

2.3.1. Premissas, Memória e Metodologia de Cálculo Adotadas na Estimativa da Receita Primária para 2021 a 2023

Antes de passar às metodologias utilizadas na projeção das diversas receitas que compõem as Receitas Correntes, é interessante apresentar sua composição. Conforme se pode observar no Gráfico 3, quase 90% de toda a Receita Corrente advém das Transferências Correntes e das Receitas Tributárias, sendo que a maior parte deste último grupo vem do ICMS, que, ao longo do período analisado, tem representado aproximadamente 80% das Receitas Tributárias.

Gráfico 3 – Composição das Receitas Correntes

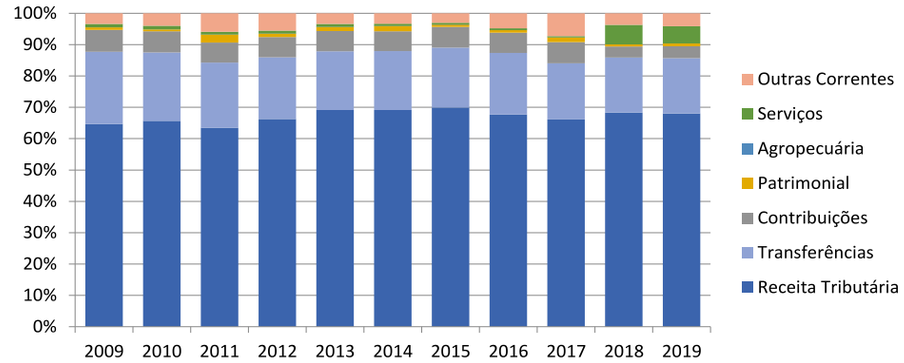

Fonte: RREO do 6º Bimestre – Demonstrativo da Receita Corrente Líquida.
Elaboração: Secretaria de Economia/Subsecretaria do Tesouro Estadual/Gerência de Programação Financeira.

Diante da representatividade das receitas tributárias e, mais especificamente, dos impostos estaduais, entre eles o ICMS, passaremos inicialmente às metodologias de previsão dos impostos de competência estadual, bem como das Contribuições ao Protege.

Receitas de Impostos Estaduais e Contribuições ao Protege

Dado o grande nível de incerteza acerca do desempenho futuro da economia global, em decorrência dos impactos do novo coronavírus, sucessivas revisões, para baixo, do nível da atividade econômica têm sido realizadas ao redor do mundo, inclusive no Brasil.

Como o impacto causado pelo Coronavírus não apresenta precedentes na história recente, consequentemente aumentando bastante o nível de incerteza sobre os rumos da economia, entende-se ser inviável a adoção de metodologias que utilizem unicamente dados passados para projetar o futuro, como os modelos econométricos do tipo ARIMA, por exemplo. Assim, as projeções das receitas daqueles impostos dentro da competência tributária estadual foram realizadas utilizando o Relatório de Assessoramento Estratégico (ANEXO 1), do Instituto Mauro Borges, do dia 15 de junho de 2020, que apresentou cenários de projeções para as principais variáveis macroeconômicas (PIB, inflação, taxa de juros e de câmbio) do País. Neste trabalho, foram utilizadas as projeções indicadas no cenário intermediário, quais sejam:

Tabela 3 – Parâmetros utilizados nas projeções

	2020	2021	2022	2023
IPCA (% a.a.)	1,60%	3,00%	3,50%	3,50%
IGP-DI (% a.a.)	-6,00%	3,50%	2,80%	2,50%
PIB Nacional (% a.a.)	-6,10%	3,70%	3,50%	3,20%
SELIC (% a.a.)	2,25%	2,25%	4,75%	5,63%

Fonte: Instituto Mauro Borges – Relatório de Assessoramento Estratégico, dia 15/06/2020.
Elaboração: Secretaria de Economia/Subsecretaria do Tesouro Estadual/Gerência de Programação Financeira.

A seguir, apresenta-se de maneira pormenorizada a metodologia utilizada na projeção de cada um dos impostos estaduais: ICMS, IPVA e ITCD.

ICMS

Tratando especificamente do ICMS, deve-se mencionar que as restrições à circulação em Goiás se iniciaram apenas na última semana de março, o que, dada a dinâmica de recolhimento desse imposto, apresentou impactos na arrecadação do mês de abril de 2020. Deve-se frisar que, mesmo com apenas uma semana de restrição à circulação em março, houve redução de cerca de 11% da receita de ICMS recolhida no mês de abril de 2020, quando comparada ao mesmo mês do ano anterior. Isso porque, além da redução das operações que são fatos geradores do ICMS, outro fator que concorre para a queda nos recolhimentos é a propensão do contribuinte em manter seus recursos em caixa, dada a grande incerteza com a qual se defronta. Vale ainda mencionar, que o ICMS recolhido em maio de 2020 apresentou queda de cerca de 18% quando comparado ao mesmo mês do ano anterior e que essa variação incorpora um mês de restrições à circulação, ocorrido em abril de 2020.

Dessa forma, dado que ainda não há medida farmacológica comprovadamente eficaz no combate ao novo Coronavírus e dada a incerteza que ainda gira em torno de como se darão as restrições à circulação em Goiás no futuro, visto que o Decreto nº 9.685, de 29 de junho de 2020, estabeleceu revezamento nas atividades econômicas organizadas para a produção ou a circulação de bens e serviços, iniciando-se com 14 dias de suspensão seguidos por 14 dias de funcionamento, ainda há grande dificuldade em prever o comportamento futuro das receitas de ICMS.

Ao longo de 2020, contudo, verificou-se progressiva melhora do cenário. Essa melhora pode ser interpretada como resultante de externalidades, a exemplo do auxílio emergencial promovido pelo Governo Federal, e a retomada gradual de atividades econômicas suspensas pelo citado Decreto nº 9.685, de 2019, nos primeiros estágios da pandemia.

Para efeito de projeção da receita decorrente do ICMS para 2021, primeiramente, com o objetivo de se incorporar a melhora do cenário descrita acima, aplicou-se um incremento de receita de 9,82% em relação à previsão de arrecadação contida na Lei nº 20.754, de 28 de janeiro de 2020, Lei Orçamentária de Anual de 2020. Para os exercícios de 2021 a 2023, foi aplicado o acréscimo de 6,5% ao ano, correspondente à expectativa da conjugação de 3,0% de incremento do produto interno bruto – PIB – com 3,5% de variação inflacionária (vide dados da tabela infra).

Observe-se que a estimativa calculada incorpora os seguintes efeitos legislativos:

Efeito legislativo 1 - Buscando o equilíbrio das contas públicas, o Estado de Goiás, quando da edição da Lei nº 20.367/18, que trata da reinstituição dos incentivos, dos benefícios fiscais ou financeiro-fiscais e das isenções relativas ao ICMS, nos termos exigidos na Lei Complementar nº 160, de 7 de agosto de 2017 e no Convênio ICMS 190/17, de 15 de dezembro de 2017, já introduziu uma série de ajustes nos principais benefícios, projetando reduções de renúncia até março de 2020. Contudo, a Lei nº 20.677/2019, de 26 de dezembro de 2019, entre outras medidas, prorrogou a vigência da Lei nº 20.367/2018 para o período de abril de 2020 a março de 2021.

Dessa forma, a partir de maio de 2021, considerando a ótica do período de recolhimento e não de referência, espera-se que os impactos do fim da vigência da Lei nº 20.367/2018, prorrogada pela Lei nº 20.677/2019, ocasionarão redução da receita de ICMS, devido ao restabelecimento desses benefícios fiscais.

Efeito legislativo 2 - Com as alterações introduzidas na Lei nº 17.442/2011 pela Lei nº 20.590, de 30 de setembro de 2019, a carga tributária efetiva do grupo econômico, beneficiário

do tratamento tributário previsto na lei não poderá ser inferior a 2% (dois por cento), o que implicará na redução de renúncia, a valores correntes, indicada na Tabela 4, com consequente aumento de receita:

Tabela 4 – Redução de renúncia – Edição da Lei nº 20.590/2019 – a valores correntes

	2020	2021	2022	2023
Lei nº 20.676/2019 (Crédito Outorgado – Grupo Econômico)	79.909.589	85.187.618	90.637.922	96.155.505

Efeito legislativo 3 - Efeitos decorrentes das determinações contidas na cláusula décima do Convênio ICMS 190/17 (CONFAZ) implicarão na redução de renúncia, a valores correntes, indicada na Tabela 5, com consequente aumento de receita:

Tabela 5 – Redução de renúncia – Convênio ICMS 190/17– a valores correntes

	2021	2022	2023
Convênio ICMS 190/17 (CONFAZ)	17.384.851	18.497.134	314.088.417

Efeito legislativo 4 – Recuperação de receita decorrente da proposta de anistia a ser concedida no âmbito do Programa de Negociação Fiscal (PRONEFI), previsto para o exercício de 2021. Espera-se, com esse programa, a recuperação de R$ 293.865.535 em ICMS alvo de ação fiscal.

Efeito legislativo 5 – Aumento da receita de ICMS em função da migração de contribuintes do Fomentar/Produzir para o Pró-Goiás (Lei nº 20.787, de 03 de junho de 2020), conforme cálculos evidenciados pela Nota Técnica 003/2020, da Superintendência de Informações Fiscais, desta Secretaria de Estado da Economia. Abaixo os aumentos anuais esperados na receita de ICMS, em valores correntes:

Tabela 6 – Migração de contribuintes para o Pró-Goiás – a valores correntes

	2020	2021	2022	2023
Migração de contribuintes do Fomentar/Produzir para o Pró-Goiás	5.985.068	117.744.407	199.340.484	201.007.156

Efeito legislativo 6 – Por fim, foram somadas às previsões de receita de ICMS aqui tratadas, as seguintes concessões de benefícios fiscais, reduzindo, assim, a receita esperada. Os números apresentados na tabela abaixo representam o impacto anual da concessão do benefício em 2021 e 2022. Os efeitos desses benefícios estão também incorporados na projeção de 2023.

Tabela 7 – Previsão de concessão de benefícios

Benefício Fiscal	2.021	2.022
Manutenção do crédito de ICMS nas operações com veículos automotores novos a partir de 07 de fevereiro de 2020, conforme Minuta de Decreto.	-1.581.329	-1.682.503
Convênio ICMS 197/19 - que altera o Convênio 24/18, que autoriza o Estado de Goiás a conceder redução da base de cálculo do ICMS no fornecimento de refeição promovido por bares, restaurantes e estabelecimentos similares, acrescendo no art. 9º, do Anexo IX ao RCTE, que trata da redução da base de cálculo do ICMS, o inciso XXXVIII para tratar da redução da base de cálculo no fornecimento de refeições promovido por bares, restaurantes e estabelecimentos similares, assim como no fornecimento interno promovido por empresas preparadoras de refeições coletivas, cuja mudança é a manutenção do crédito e o benefício passa a ser por prazo determinado.	-14.411.050	-15.333.069
Ampliação de benefício fiscal com a inclusão do produto "composto lácteo", classificado na posição 1901.90.90 da NCM, na lista de laticínios beneficiados com crédito outorgado de 7% (sete por cento) nas operações interestaduais (Apêndice XXXII do Anexo IX do RCTE).	-5.870.378	-6.288.874
Dispensa do pagamento do ICMS DIFAL Simples Nacional - Comercialização (Código 4502) para as CNAE´s: 4635-4/99, 4723-7/00, 4637-1/03 e 4729-6/99	-2.679.578	-2.851.018
Dispensa do pagamento do ICMS DIFAL Simples Nacional - Comercialização (Código 4502) para as CNAE´s: 4751-2/01, 4651-6/01 e 4651-6/02	-1.873.786	-1.993.671
Dispensa do pagamento do ICMS DIFAL Simples Nacional - Comercialização (Código 4502) para produtos dos seguimentos de informática, vinho, óticas, relógios, brinquedos, motobombas, bombeadores hidráulicos, máquinas, materiais elétricos, comércio varejista de ar condicionado, indústria alimentícia e instrumentos musicais	-29.956.810	-31.873.447
Dispensa do pagamento do ICMS DIFAL Simples Nacional - Comercialização (Código 4502) para as CNAE´s: 4744-0/01, 4789-0/99 e 3314-7/11	-13.394.522	-14.251.504
Dispensa do pagamento do ICMS DIFAL Simples Nacional - Comercialização (Código 4502) para as CNAE´s: 4665-6/00 e 3314-7/07	-265.950	-282.966
Redução da alíquota atual de 25% (vinte e cinco por cento) para 12% (doze por cento), incidente sobre as operações de industrialização de cervejas que contenham, no mínimo, 16% (dezesseis por cento) de fécula de mandioca em sua composição.	-15.549.405	-17.071.134
Inclusão do NCM/SH 3917.32.90 para silos de matéria plástica artificial ou de lona plastificada, com capacidade superior a 300 litros, decorrente do Convênio ICMS 30/20, de 3 de abril de 2020, que altera o Anexo II do Convênio ICMS 52/91, que concede redução da base de cálculo nas operações com equipamentos industriais e implementos agrícolas.	-1.902.152	-2.023.852
TOTAL	**-87.484.961**	**-93.652.037**

IPVA

Como o exercício de 2020 já está em curso, os valores esperados da arrecadação de IPVA para este exercício foram baseados nos valores lançados, por final de placa, obtidos na base dados da Subsecretaria da Receita Estadual, oriunda do DETRAN.

Tabela 8 – Valores lançados IPVA 2020

Final da Placa	Valor IPVA
1	127.692.559,03
2	134.204.899,13
3	139.639.216,67

4	139.891.128,70
5	140.570.828,36
6	152.982.917,42
7	158.896.031,97
8	146.990.745,81
9	181.683.650,56
0	263.278.257,20
Soma:	**1.585.830.234,85**

Fonte: Detran - BO/Universo DTR – IPVA.

Sobre este valor, deve-se considerar renúncia de receita no montante de R$ 740.848, referente à redução da alíquota de IPVA para 1,25% (um inteiro e vinte e cinco centésimos por cento), aplicável na propriedade de veículos híbridos equipados com motor elétrico de propulsão e veículos automotores que utilizem o gás natural veicular, pelo prazo determinado até 31 de dezembro de 2029. Com isso, o valor esperado de recolhimento de IPVA em 2020 cai para R$ 1.585.089.387.

Vale mencionar que o Governo do Estado de Goiás, devido à crise causada pelo Coronavírus, alterou o calendário de pagamento do IPVA, prorrogando as datas dentro do próprio exercício de 2020. Assim, o pagamento da terceira parcela ou cota única para veículos com placa final 1, que venceria em 30 março, pôde ser feito até 6 de agosto, por exemplo. Dessa forma, os valores lançados em 2020, indicados na Tabela 8, foram distribuídos mensalmente considerando o novo calendário para pagamento do imposto. Abaixo, apresenta-se o novo calendário de pagamento do IPVA em 2020.

Tabela 9 – Calendário de pagamento do IPVA 2020

Final da Placa	1º parcela	2º parcela	Limite
1	30/01/2020	27/02/2020	06/08/2020
2	05/02/2020	05/03/2020	06/08/2020
3	02/03/2020	06/07/2020	06/08/2020
4	01/06/2020	06/07/2020	06/08/2020
5	01/06/2020	06/07/2020	06/08/2020
6	01/06/2020	06/07/2020	06/08/2020
7	06/07/2020	06/08/2020	03/09/2020
8	06/08/2020	03/09/2020	06/10/2020
9	03/09/2020	06/10/2020	05/11/2020
0	30/09/2020	30/10/2020	30/11/2020

Os valores dos exercícios seguintes foram calculados de maneira semelhante à realizada no ICMS, ou seja, aplicando-se a variação anual do PIB e IPCA, indicada na Tabela 3. Todavia, como a sazonalidade de 2020 foi alterada, a distribuição mensal dos valores considerou a sazonalidade do exercício de 2019.

Tabela 10 – Estimativa de recolhimento de IPVA entre 2020 e 2023

#	2019	2020	2021	2022	2023
Valores (R$)	1.575.519.012	1.585.089.387	1.688.090.796	1.796.094.845	1.905.432.118
Variação anual (R$)		9.570.375	103.001.409	108.004.049	109.337.274
Variação anual (%)		0,61%	6,50%	6,40%	6,09%

ITCD

Para a estimativa dos recolhimentos futuros de ITCD, optou-se simplesmente por corrigir, pelo IPCA, os valores realizados. Isso porque, entende-se que o recolhimento de ITCD, por ser um imposto sobre a transmissão causa mortis e doações, não possui relação direta com o nível da atividade econômica. Entendimento esse corroborado pelo crescimento superior a 20% deste imposto no primeiro semestre de 2020, quando comparado ao primeiro semestre de 2019, mesmo diante de uma crise econômica e sanitária. Abaixo as estimativas de recolhimento de ITCD até 2023.

Tabela 11 – Estimativa de recolhimento de ITCD entre 2020 e 2023

Receita	2019	2020	2021	2022	2023
Valores (R$)	305.133.029	344.820.202	355.164.808	367.595.576	380.461.421
Variação anual (R$)		39.687.172	10.344.606	12.430.768	12.865.845
Variação anual (%)		13,01%	3,00%	3,50%	3,50%

Empresas Estatais Dependentes

Nos termos do art. 2º, inciso III, da Lei Complementar Federal nº 101, de 4 de maio de 2000, Lei de Responsabilidade Fiscal, LRF, são consideradas estatais dependentes as empresas controladas que recebem do ente controlador recursos financeiros para pagamento de despesas com pessoal ou de custeio em geral ou de capital, excluídos, no último caso, os provenientes de aumento de participação acionária. A LRF também dispõe, em seu art. 50, inciso III, que as estatais dependentes deverão observar as normas de contabilidade pública e, portanto, suas receitas e despesas devem integrar a Lei Orçamentária Anual.

No âmbito do Estado de Goiás, as seguintes empresas se enquadram como estatais dependentes:

a) Goiás Telecomunicações S.A.
b) Metrobus Transporte Coletivo S.A.
c) Indústria Química do Estado de Goiás (Iquego)
d) Agência Goiana de Habitação (Agehab)

Passa-se, portanto, a descrever a metodologia empregada pelas estatais dependentes para projeção de suas receitas no exercício de 2021.

Goiás Telecomunicações S.A. (Goiás Telecom)

Deve-se primeiramente destacar que a Goiás Telecom se encontra em fase inicial de operacionalização e, até o ano de 2020, não arrecadou receita própria. Sendo assim, não foi possível utilizar método de projeção de receitas com base em série histórica.

A empresa já oferece, contudo, serviços a título de demonstração, sem que seja efetuada cobrança atualmente para as seguintes organizações:

a) Agência Brasil Central (ABC – TBC);
b) Saneamento de Goiás S.A. (SANEAGO);
c) Secretaria de Estado da Saúde de Goiás;
d) Agência Goiânia de Habitação (AGEHAB);
e) Organização das Voluntárias de Goiás (OVG).

Para o exercício de 2021, a Goiás Telecom informa o início de cobrança pelos serviços e projeta sua receita considerando a participação de 20% dos gastos com telecomunicações de cinco órgãos da Administração:

a) Secretaria de Educação;
b) Secretaria de Saúde;
c) Secretaria de Segurança Pública;
d) Secretaria de Administração;
e) Fundação de Amparo à Pesquisa do Estado de Goiás (Fapeg).

A aplicação de 20% sobre a despesa com telecomunicações desses órgãos perfaz o montante de R$ 2.367.587,13 (dois milhões, trezentos e sessenta e sete mil, quinhentos e oitenta e sete reais e treze centavos), projetado pela empresa.

Metrobus

As receitas operacionais da Metrobus são constituídas primariamente pela geração de venda do SIT Pas. O repasse desses recursos à Metrobus é operacionalizado por meio do Consórcio Redemob.

Além da venda de passagens, a empresa arrecada valores oriundos de vendas a bordo dos ônibus que compõem a extensão do Eixo Anhanguera, bem como da locação de espaços nos terminais considerados permissionários. A venda de sucata originária da manutenção dos veículos também é considerada como fonte de recursos.

A metodologia para projeção de receitas baseou-se na quantidade de usuários, levantada por meio da bilhetagem nas catracas nos ônibus e terminais. A quantidade de passageiros estimada, mês a mês, foi aplicada ao preço de cada produto da passagem para se chegar ao valor financeiro de receita como tendência.

Além, disso a Metrobus recebe mensalmente do Estado subsídio financeiro referente aos usuários das linhas semiurbanas, na forma de reembolso dos valores retidos em fatura, conforme previsto na Lei nº 15.047/2004 e no Convênio nº 004/2020 celebrado com a Secretaria de Estado de Meio Ambiente e Desenvolvimento Sustentável (SEMAD).

Por sua vez, a locação de espaços é realizada para os permissionários nos terminais do Eixo Anhanguera, onde o valor de locação foi definido pelo tamanho do espaço para cada tipo de atividade, pelo direito de uso de espaço público de acordo com o Termo de Ajustamento de Conduta firmado com o Ministério Público, com reajuste anual.

As receitas de sucatas são geradas pela venda de utensílios em virtude de desgaste e reforma de ônibus como pneus, óleo queimado, ferragens, alumínios e outros. A formatação do preço que integra a receita se dá por competição em licitação ou dispensa de licitação, conforme o caso, de modo que a detentora da melhor proposta é a vencedora, sendo este considerado o preço de mercado do produto (precificação do ferro e alumínio considerando valor por quilograma, e tambores e pneus considerando valor por unidade).

Destaque-se que além do cenário econômico do País, a receita da empresa é limitada pelo contrato de concessão junto à Companhia Metropolitana de Transportes Coletivos (CMTC), que disciplina, por exemplo, o reajuste de tarifas.

Indústria Química do Estado de Goiás (Iquego)

Informa a Iquego que a sua receita provém de produtos originários dos contratos de transferências de tecnologia com seus parceiros.

O primeiro desses contratos, de nº 028/2015, firmado junto à empresa HMD Biomedical, refere-se à fabricação de tiras de medição de glicemia e glicosímetros. Por esse instrumento, 70% da receita com a venda desses produtos pertence ao parceiro, sendo 30% destinados à Iquego.

O segundo contrato, firmado com a Greenpharma Química e Farmacêutica Eireli, trata de fabricação e venda de álcool 70%, em gel e líquido, e destina 60% para o parceiro e 40% para a Iquego.

Considerando as vendas em 2020 dos produtos disciplinados pelos contratos acima, a Iquego projeta uma receita de R$ 11.660.00,00 (onze milhões, seiscentos e sessenta mil reais).

Operações de Crédito

As operações de crédito a serem contratadas estão apresentadas na Tabela 13. Não há previsão de contratação para o ano de 2021 em razão de o Estado de Goiás estar impedido de realizar operações de crédito, com garantias da União, por ter classificação CAPAG C. As operações apresentadas na tabela a seguir atendem às exceções permitidas pela Lei Complementar nº 159/2017 para os entes que aderirem ao Regime de Recuperação Fiscal – RRF.

Tabela 12 – Operações de Crédito a Contratar - 2021/2027 – R$ milhões

CONTRATO	2021	2022	2023	2024	2025	2026	2027	TOTAL (R$)
Restruturação BB (Art. 11, Inc. IV, LC 159)		2.377,44						2.377,44
Financiamento Restos a Pagar (Art. 11, Inc. III, LC 159)		502,50	502,50	495,00	502,50	600,00	448,40	3.050,90
Financiamento Desligamento Volutário) (Art. 11, Inc. I, LC 159		500,00						500,00
Op. Créditos Internas	0,00	3.379,94	502,50	495,00	502,50	600,00	448,40	5.928,34
BID Profisco II (Art. 11, Inc.V, LC 159		79,38	79,38	39,69				198,45
Op. Créditos Externas		79,38	79,38	39,69				198,45
Op. Crédito Totais	0,00	3.459,32	581,88	534,69	502,50	600,00	448,40	6.126,79

Elaboração: Secretaria da Economia/Subsecretaria do Tesouro Estadual/Gerência da Dívida Pública e Receita Extratributária.

As operações previstas para o período 2022-2027, com a adesão ao RRF prevista para ocorrer em janeiro de 2022, incluem: i – Operação de crédito (interna) para reestruturação do contrato 'BB Goiás Estruturante', originalmente captada em moeda estrangeira com banco privado, expondo a risco cambial o Tesouro Estadual, ii – BID/PROFISCO II – Operação de crédito (externa) com finalidade de modernização da gestão fiscal, em moeda estrangeira no valor de US$ 40,5 milhões, ambas ao câmbio médio de R$ 4,90/US$, iii – Operação de crédito (interna) para financiamento de Programa de Desligamento Voluntário (PDV) no valor de R$ 500 milhões e, iv - Operação de crédito (interna) para financiamento dos leilões de Restos a Pagar, no valor de R$ 3,05 bilhões.

Considerando todo o período do RRF, há previsão de realização de R$ 6,126 bilhões em operações de crédito, sendo que, para o período específico da Lei de Diretrizes Orçamentárias (2021/2023), o valor estimado é de R$ 4,04 bilhões.

Vale observar que o processo de adesão ao RRF é dinâmico e pode sofrer modificações de parâmetros, motivo pelo qual alertamos para a possibilidade de que os dados e valores aqui apresentados possam ser, ainda, revisados por razões naturalmente impostas pelo processo de adesão.

Demais Receitas

A metodologia adotada para a projeção das demais receitas orçamentárias foi baseada na série histórica de receitas mensais dos anos de 2019 e 2020 (até junho), corrigida por parâmetros de inflação e crescimento. Foram acrescentadas informações qualitativas, obtidas através da participação dos órgãos ou unidades arrecadadoras diretamente envolvidas na avaliação das projeções, inserindo informações específicas e alterações de legislação.

A base de cálculo utilizada na projeção da receita para o exercício de 2021 foi composta pelas receitas realizadas de janeiro a junho de 2020 e complementada com os valores projetados para o 2º semestre de 2020. Os valores projetados para o 2º semestre de 2020 foram obtidos através das receitas relativas ao mesmo período em 2019 corrigidas pela inflação e adotando-se como parâmetro de crescimento os valores esperados para o PIB, com periodicidade trimestral, calculados com base na variação percentual contra igual período do ano anterior.

A projeção das demais receitas do Estado de Goiás foi efetuada com a aplicação do Modelo Sazonal sobre a base de cálculo. Ao se projetar a receita no mês de janeiro de 2021, por exemplo, o modelo multiplica a arrecadação do mês de janeiro de 2020 pelas projeções do índice de crescimento (PIB) e do índice de inflação (IPCA) anualizadas.

A estimativa, elaborada considerando a série de dados dos exercícios de 2019/2020, já incorpora em si a sazonalidade observada na arrecadação da receita pública estadual. A tabela abaixo apresenta a grade dos índices utilizados nas projeções, extraídos do Sistema de Expectativas de Mercado (BACEN) em 9 de julho de 2020 (mediana). Vale ressaltar que este indicador tem apresentado alta volatilidade diante dos possíveis impactos do Coronavírus na economia.

Tabela 13 – PIB trimestral estimado para 2020 e 2021

	3º trimestre/20	4º trimestre/20	1º trimestre/21	2º trimestre/21	3º trimestre/21	4º trimestre/21
PIB trimestral	-7,5% a.a.	-4,6% a.a.	-2,1% a.a.	8,8% a.a.	4,1% a.a.	3,5% a.a.

Fonte: Expectativas de mercado (BACEN)

Foram desconsideradas as fontes de receita cuja arrecadação, após aplicação dos índices de crescimento e inflação sobre a série de 2020, apresentou valor projetado para 2021 inferior a R$ 10.000,00.

Departamento Estadual de Trânsito (DETRAN)

Constitui caso especial o Departamento Estadual de Trânsito (DETRAN), que teve sua receita proveniente de taxas estimada com base na série histórica de 2019.

Como mencionado anteriormente, o Governo do Estado de Goiás alterou o calendário de pagamento do IPVA e do licenciamento de veículos no exercício de 2020, conforme as datas observadas na tabela 10. Essa prorrogação acarretou queda na arrecadação nos meses iniciais de 2020 e gerou uma expectativa de recuperação nos meses finais. Dessa forma, optou-se por adotar o exercício 2019 como base de cálculo e apenas corrigir por parâmetros de inflação, assumindo que, diante do ambiente de incerteza econômica, não há evidências de crescimento real dessa receita.

De acordo com o art. 4º, inciso VI, da Lei Estadual nº 14.750, de 22 de abril de 2004, e o art. 5º, inciso III, da Lei Estadual nº 19.677, de 13 de junho de 2017, o DETRAN repassará ao Fundo Constitucional de Transportes (FCT) e ao Fundo Estadual de Segurança Pública (FUNESP) até 20% (vinte por cento) de sua receita bruta. Dessa forma, foi projetado o valor percentual do repasse em 7,83% da receita bruta, para fazer frente às despesas dos referidos fundos para o exercício.

Emolumentos Judiciais

A estimativa da receita de emolumentos extrajudiciais para 2021 foi incorporada conforme o informado pelo Tribunal de Justiça de Goiás, TJGO.

Informa o TJGO que foi considerado o efeito da instabilidade e incerteza no cenário econômico do Estado, causado pela pandemia da COVID-19, sendo esperado um reflexo direto na arrecadação. Como consequência, estima-se que o poder econômico dos cidadãos e empresas deverá ser reduzido de maneira significativa, de modo que a expectativa é de que haja pouco ou nenhum aumento no quantitativo de atos relacionados ao extrajudicial no exercício de 2021.

Outro fator que terá impacto na arrecadação de 2021 é o projeto que visa reduzir em 50% os emolumentos referentes à rubrica "Item nº 97 da Tabela XVII, da Lei 14.372/2012 – Regimento de Custas e Emolumentos do Estado de Goiás", relativo às informações de certidão diária dos protestos tirados e dos cancelamentos efetivados às entidades vinculadas à proteção do crédito.

Diante desse cenário, estima-se que a receita de emolumentos para o exercício de 2021 seja a mesma projetada para 2020, ou seja, R$ 69.500.000,00 (sessenta e nove milhões e quinhentos mil reais), subdivididos da seguinte forma:

Tabela 14 – Emolumentos e Custas Extrajudiciais

Código	Descrição	Valor
1.1.2.8.02.2.1.001	Emolumentos e Custas Extrajudiciais	R$ 69.422.000,00
1.1.2.8.02.2.5.001	Emolumentos e Custas Extrajudiciais-Multa de Mora	R$ 64.000,00
1.1.2.8.02.2.6.001	Emolumentos e Custas Extrajudiciais-Juros	R$14.000,00

Total	R$ 69.500.000,00

2.3.2. Premissas, Memória e Metodologia de Cálculo Adotadas na Estimativa da Despesa Primária para 2021 a 2023

Despesa com pessoal

No que tange à projeção de despesa para 2021, é natural iniciar o seu estudo pela parcela mais significativa, qual seja, a despesa com pessoal ativo e inativo. Considerando os Relatórios de Gestão Fiscal do 1º quadrimestre de 2020 de cada Poder, ficou evidenciado que as despesas com pessoal do Poder Executivo e do Tribunal de Contas dos Municípios, representam respectivamente 49,92% e 0,58% da RCL. Desta forma, encontram-se acima do limite máximo da LRF.

A projeção da despesa com pessoal no Poder Executivo incorpora as seguintes premissas:

2020:

- Incorporação dos efeitos da Lei nº 20.756/2020, que reviu o regime jurídico dos servidores estaduais, e da Lei nº 20.757/2020, que dispôs sobre o Estatuto do Magistério;
- Reajuste dos inativos sem paridade, conforme determina a Lei nº 16.359/2008;
- Piso do magistério de 2019;
- Impactos decorrentes do reajuste do salário-mínimo;
- Nomeação do Cadastro Reserva do Concurso da Extinta AGANP (2006);
- INSS sobre o 13º salário de todos os Poderes;
- Distribuição de Estagiários por Órgão - Decreto nº 9.496/2019 e Portaria nº 262/2019 – SEAD;
- Impacto com o provimento de todas as FCPE's após o Decreto nº 9.566/2019;

2021:

- Reajuste dos inativos sem paridade, conforme determina a Lei nº 16.359/2008;
- Impactos decorrentes do reajuste do salário mínimo;
- INSS sobre o 13º salário de todos os Poderes;

2022:

- Reajuste dos inativos sem paridade, conforme determina a Lei nº 16.359/2008;
- Impactos decorrentes do reajuste do salário mínimo;
- INSS sobre o 13º salário de todos os Poderes;

2023:

- Reajuste dos inativos sem paridade, conforme determina a Lei nº 16.359/2008;
- Impactos decorrentes do reajuste do salário mínimo;
- INSS sobre o 13º salário de todos os Poderes;

Para os demais Poderes e Órgãos Autônomos foram estabelecidos os limites da despesa de pessoal e encargos sociais, aqueles prevalecentes na LOA 2020.

A projeção para a despesa com pessoal considera, para os servidores ativos, os valores totais brutos para empenho acrescidos da contribuição previdenciária patronal (28,50%) relativa aos servidores efetivos do Estado, enquanto na folha de aposentados e pensionistas (GOIASPREV), considera-se apenas o valor do déficit previdenciário, ou seja, dos valores brutos está sendo descontado o montante arrecadado com a contribuição para o Fundo de Previdência, parte do empregado (14,25%) e parte do Empregador (28,5%).

Todavia, a despesa de pessoal e encargos sociais, do demonstrativo de metas fiscais, corresponde ao valor do gasto realizado com o pagamento de pessoal e encargos sociais da administração direta, fundos, autarquias e fundações, não incluindo a contribuição patronal ao Regime Próprio de Previdência Social. Para compatibilizar as projeções da despesa de pessoal com o Demonstrativo de Metas Fiscais, foram retirados dessas projeções os valores correspondentes à contribuição previdenciária patronal e além disso, para registrar toda a despesa com inativos e pensionistas, e não apenas o déficit previdenciário, como consta na projeção, foram retirados os valores referentes ao déficit previdenciário e somados os valores referentes à folha bruta de inativos e pensionistas.

Outras Despesas Correntes

As Outras Despesas Correntes foram estimadas corrigindo-se o montante empenhado em 2019 pela variação do IPCA nos exercícios seguintes. Vale mencionar que, devido à pandemia causada pelo novo coronavírus, que certamente ocasionará aumento das despesas correntes, principalmente em função do aumento dos gastos com saúde, as estimativas aqui realizadas possivelmente necessitarão ser revistas.

Investimentos e Inversões Financeiras

No montante de Investimentos previsto para 2021, considerou-se o pagamento integral da dotação do grupo de despesa 4 prevista na PLOA de 2021. Para 2022 e 2023, considerou-se a média de pagamentos de investimentos entre 2017 e 2018, corrigida pela variação do IPCA no período. Aplicou-se a mesma metodologia de cálculo para a previsão das Inversões financeiras.

2.3.3. Dívida Pública do Estado de Goiás

O Estado de Goiás ainda se encontra em processo de adesão ao Regime de Recuperação Fiscal – RRF em função das indefinições quanto ao cumprimento de alguns requisitos, dentre eles, e principalmente, o de modificação da legislação atual para permitir a redução da participação estatal e não especificamente a privatização. O Projeto de Lei Orçamentária Anual de 2021 prevê a volta dos pagamentos regulares do serviço da dívida pública estadual com adesão ao RRF a partir de janeiro de 2022, o que implicará na suspensão de pagamentos dos contratos incluídos no Plano de Recuperação Fiscal.

Será necessário ao Estado de Goiás negociar com a União a devolução dos recursos utilizados no período de suspensão referentes às liminares, Ações Cíveis Originárias nº 3262 – referente às dívidas com instituições do sistema financeiro com garantia da União, e nº 3286, referente aos contratos de dívidas refinanciadas diretamente com a União, casos das Leis nº 8.727/1993 e 9.496/1997. Ao final do mês de setembro de 2020, esses recursos totalizarão R$ 2,67 bilhões. Além das liminares, o Estado aderiu às suspensões de pagamento de contratos da dívida pública com base na Lei Complementar nº 173/2020, cujas devoluções serão diluídas nos saldos devedores, alongados de acordo com regras específicas dos respectivos contratos. A Tabela 15 a seguir apresenta o volume de recursos em dívidas suspensas de ambos os processos, ACOs e LC nº 173/2020:

Tabela 15 - Suspensão de Pagamentos da Dívida Pública Estadual

SUSPENSÃO DE PAGTOS DÍVIDA PÚBLICA GOIÁS - LIMINARES (ACO 3262 E 3286) e LC 173/2020 - R$ milhões

		Liminares (ACO 3262 e 3286)						LC-173				Total Suspensões	Total Devolução ACOs
		Total 2019	jan/20	fev/20	mar/20	abr/20	mai/20	jun/20	jul/20	ago/20	set/20		
[2] Dívidas alcançadas pela Liminar (19/06) Gilmar Mendes (ACO 3262)	CEF CELGPAR	214,30	26,79	26,79	26,79	26,79	26,79	26,79	26,79	26,79	26,79	455,40	348,24
	CEF CELG-D	235,69	27,78	28,42	26,30	26,90	26,67	26,99	26,53	27,62	26,01	478,92	371,76
	CEF PROINVEST	23,70	3,20	3,28	3,04	3,11	3,08	3,12	3,06	3,18	3,00	51,78	39,41
	BNDES PROPAE	82,01	15,58	15,94	14,74	15,08	14,95	15,14	14,87	15,50	14,58	218,38	158,30
	BNDES PROINVEST	16,92	2,29	2,34	2,17	2,22	2,20	2,22	2,19	2,27	2,14	36,95	28,13
	BB ESTRUTURANTE	167,64	-	168,65	-	-	-	-	-	202,84	-	539,13	336,29
Subtotal I		740,26	75,63	245,41	73,03	74,10	73,69	74,26	73,45	278,20	72,52	1.780,56	1.282,13
Encargos de Inadimplência ACO3262		42,72	5,66	5,48	6,33	5,63	4,84	2,91	2,63	2,91	2,63	81,73	81,73
[4] Liminar Dias Tóffoli (ACO 3286)	UNIÃO BB Lei nº 8.727	267,96	45,24	45,16	45,11	45,38	45,52	45,51	45,90	46,33	46,85	678,97	678,97
	UNIÃO BB Lei nº 9496	111,50	18,64	18,65	18,66	18,64	18,64	18,63	18,60	122,81	126,20	490,97	490,97
Subtotal II		379,46	63,89	63,82	63,76	64,02	64,16	64,14	64,50	169,14	173,05	1.169,93	1.169,93
Encargos de Inadimplência ACO3286		18,04	6,81	6,95	10,29	10,60	11,30	14,73	18,05	23,04	17,42	137,22	137,22
[3] Dívidas S/garantia suspensas pela LC 173	CEF RODOV. ESTRUT.	0,00	-	-	-	-	-	-	6,02	6,09	6,07	18,19	-
	CEF SANEAM. P/TODOS	-	-	-	-	-	-	-	0,43	0,43	0,43	1,30	-
Subtotal III		-	-	-	-	-	-	-	6,46	6,52	6,51	19,49	-
Total ACO 3262 + 3286 + Dívidas S/Garantia		1.119,72	139,52	309,23	136,80	138,12	137,85	138,40	144,40	453,87	252,08	2.969,98	2.452,06
Encargos de Inadimplência Liminares[1]		60,75	12,47	12,43	16,61	16,23	16,14	17,64	20,68	25,95	20,05	218,95	218,95
Saldo Total da Pendência Jurídica / LC 173		1.180,47	151,99	321,65	153,41	154,35	153,99	156,03	165,08	479,82	272,13	3.188,92	2.671,01

Elaboração: Gerência da Dívida Pública e Receitas Extratributárias.

Obs: [1] Encargos com Inadimplência representam todos os custos financeiros das honras realizadas pelo Tesouro Nacional (ACO 3262) e os encargos e atualizações monetárias de ambas as liminares e da LC 173/2020.

[2] Dívidas abrangidas pela ACO 3262, as quais a partir de junho/2020, deixaram de ser honradas pela UNIÃO nos termos da LC 173.

[3] Dívidas sem garantia da União, com pagamentos suspensos nos termos da LC 173.

[4] Dívidas abrangidas pela ACO 3286 e que não foram aditivadas no âmbito da LC 173/2020.

O RRF pode ser concedido por até três anos, renovável por igual período. A definição é realizada pelo Conselho de Supervisão Fiscal após análise do Plano de Recuperação Fiscal encaminhado pelo Estado. Na primeira fase, a suspensão de pagamentos da dívida pública é concedida sob a forma de 'redução extraordinária integral', ou seja, a suspensão de pagamentos dos contratos é de 100%. Na segunda fase, também chamada de prorrogação do regime, a redução não é mais integral, mas sim com descontos regressivos lineares que decaem em 1/36 mês a mês.

Alguns conceitos e premissas auxiliam no entendimento da dinâmica do processo, no caso do Plano de Recuperação Fiscal estadual vir a ser homologado, sendo interessante perpassá-los:

a) Cenário Base: é aquele que não considera as medidas de ajuste no âmbito de adesão ao RRF. Representa a estimativa dos fluxos regulares de pagamentos da Dívida Pública Estadual.
b) Cenário Ajustado: é aquele que considera os impactos (financeiros e de resultados) das medidas apontadas no processo de ajustamento fiscal. Os efeitos da suspensão de pagamentos são, por exemplo, levados para controle em contas gráficas individualizadas por contratos e, mesmo que não ocorram pagamentos no período de suspensão, impactam a rubrica 'juros e encargos nominais por competência'. São também consideradas neste cenário as receitas de capital advindas de novas operações de crédito e, ainda, de alienação de ativos, que só podem ser realizadas para abatimento/quitação de dívidas atuais.
c) Reestruturação de dívidas: situação em que um contrato vigente é quitado mediante a contratação de um novo, cujo fluxo de pagamentos apresenta Valor Presente Líquido menor que o original. Como efeito, reduz o estoque da Dívida Pública Consolidada no momento de sua quitação, bem como eleva o serviço pelo componente da amortização. Entretanto, não há desembolso à conta de receitas sem vinculação do Tesouro Estadual, pois os recursos são oriundos de uma nova operação de crédito que cria novo comprometimento de pagamentos futuros, elevando o serviço da dívida para os exercícios financeiros futuros. Assim, o resultado líquido dessa operação é uma redução do saldo devedor.
d) Operações de Crédito: são novas contratações realizadas, com aval da União, e que se enquadram no art. 11 da Lei Complementar nº 159/2017, tendo como objetivo a melhoria da solvência fiscal, conforme apresentado na seção *Receita de Operações de Crédito*.

Realizados os esclarecimentos, expõem-se os resultados esperados para o período 2021/2023 em duas subseções: 1) Estimativa da Evolução da Dívida Consolidada Bruta Estadual; 2) Estimativa do Serviço da Dívida Pública.

Evolução da Dívida Consolidada Bruta Estadual:

Considerando o cenário estipulado na Proposta de Lei Orçamentária Anual para 2021 de retorno dos pagamentos regulares do serviço da dívida pública, a dívida consolidada bruta demonstrará decrescimento significativo entre os anos de 2020 e 2021. Tendo como base de comparação o ano de 2020, o triênio 2021/23 apontará para trajetória declinante da dívida consolidada, de R$ 19,476 bilhões (2020) para R$ 15,642 bilhões, o que representa redução de 19,68%. Exceto o grupo das dívidas reestruturadas com a União, que demonstrarão pequena queda (0,89%), os demais grupos apresentarão significativas reduções: 'empréstimos e financiamentos com o sistema financeiro' reduzirá em 64,94%, 'Precatórios' em 74,82% e 'Parcelamentos e outras dívidas' em 28,57%.

O pagamento dos valores acumulados em suspensão dos anos de 2019 e 2020 ainda no ano de 2020, bem como o retorno do pagamento regular do serviço da dívida em 2021 e a entrada no RRF em 2022, apontam para redução significativa da dívida consolidada neste período.

Tabela 16 - Evolução da Dívida Consolidada Bruta Estadual

	2020	2021	2022	2023	Redução % 2023/2020
DÍVIDA CONSOLIDADA	19.476.208.730,21	17.185.947.014,15	17.358.738.718,11	15.642.518.912,39	19,68
Reestruturação da Dívida de Estados e Municípios	8.124.959.821,94	7.003.494.261,88	7.498.781.830,73	8.052.273.107,57	0,89
Empréstimos e Financiamentos	9.875.783.449,36	9.157.855.899,14	5.751.988.842,50	3.462.298.714,31	64,94
Saldo Devedor das Novas Operações de Crédito (Art. 11 da LC 159)	0,00	0,00	3.314.658.588,21	3.677.027.493,86	-
Precatórios Posteriores a 05/05/2000 (inclusive) Vencidos e Não Pagos	1.303.906.916,84	867.971.305,52	656.741.611,44	328.370.805,72	74,82
Parcelamentos e Outras Dívidas	171.558.542,06	156.625.547,60	136.567.845,23	122.548.790,94	28,57

Elaboração: Secretaria da Economia/Subsecretaria do Tesouro Estadual/Gerência da Dívida Pública e Receita Extratributária.

Serviço da Dívida Pública:

O desembolso total com o pagamento das parcelas ou prestações da dívida é denominado 'serviço'. O serviço esperado para o período 2021/2023 está indicado na Tabela 18 a seguir, incluindo o serviço estimado para o ano-base de 2020:

Tabela 17 - Serviço da Dívida no Período 2020/2023

	2020	2021	2022	2023	Variação % 2023/2020
SERVIÇO DÍVIDA CONSOLIDADA	3.669.848.832,50	3.413.336.626,55	5.278.582.630,42	4.202.813.160,94	14,52
Juros e Encargos da Dívida	1.542.399.710,02	1.043.668.462,98	116.307.411,49	209.355.255,15	- 86,43
Amortização da Dívida	2.127.449.122,48	2.369.668.163,57	4.182.698.106,84	3.043.650.162,61	43,07
1) Juros, encargos e correção monetária apropriados por competência - passivos	-	-	933.608.914,14	777.376.011,91	- 16,73
2) Juros, encargos e correção monetária apropriados por competência ....Op.Crédito	-	-	45.968.197,95	172.431.731,27	275,11
3) Juros, encargos e correção monetária apropriados por competência - TOTAL	-	-	*979.577.112,10*	*949.807.743,18*	- 3,04

Elaboração: Secretaria da Economia/Subsecretaria do Tesouro Estadual/Gerência da Dívida Pública e Receita Extratributária.

O Serviço da dívida no ano de 2020, no valor de R$ 3,669 bilhões, como dito anteriormente, considera a devolução dos valores que estavam em suspensão desde maio de 2019, em razão das ACOs nº 3262 e nº 3286, cujo volume total a ser devolvido pelo Tesouro Estadual é da ordem de R$ 2,67 bilhões. Por outro lado, considera também o benefício da suspensão de pagamento dos contratos incluídos na LC nº 173/2020, de junho a dezembro de 2020, cuja finalidade é o enfrentamento da pandemia de COVID-19, fato que aliviará o Tesouro Estadual em R$ 756,6 milhões no ano de 2020, pois esses valores serão pagos com alongamento dos contratos originais a partir de 2021. Além disso, existe a penalidade pelo descumprimento do teto dos gastos do ano de 2018 que está sendo levada à contabilização a partir de agosto de 2020 até julho de 2021, com encargos adicionais médios mensais estimados em R$ 106,6 milhões.

Para 2021, está previsto o retorno dos pagamentos regulares do serviço da dívida. O valor estimado em R$ 3,669 bilhões leva em consideração o pagamento de sete meses da penalidade indicada anteriormente, cujo volume total aproximado será de R$ 746,2 milhões. Na ausência de tal obrigatoriedade o serviço estimado para o ano seria da ordem de R$ 2,923 bilhões.

A partir de 2022, considera-se a entrada do Estado no Regime de Recuperação Fiscal. Duas características são relevantes para o endividamento público: as novas operações de crédito, conforme programação apontada na Tabela 13, e as receitas com alienações de ativos (Tabela 18) que, prioritariamente, serão destinadas à quitação de dívidas. Tais operações aumentam o serviço da dívida pela rubrica 'amortização'. Entretanto, os recursos com alienações de ativos não são efetivamente resultado de esforços regulares do Tesouro, mas sim, de arrecadação extraordinária de receita, não recorrente, com destinação específica.

Tabela 18 - Cronograma Financeiro de Alienação de Ativos - R$ milhões

Seq.	Ativos	2022				2023									
		9	10	11	12	1	2	3	4	5	6	7	8	9	10
Parte 1:															
1º	Créditos da COHAB		88,00												
2º	Créditos da CAIXEGO		2,60												
3º	CELG GT									1.100,00					
4º	Metrobus					100,00									
5º	Goiás Fomento								26,00						
6º	Ativos Imobiliários Elegíveis										89,00				
7º	Plataforma Logística														150,00
8º	Aeroporto de Cargas de Anápolis														235,00
9º	Goiás Gás														
10º	Goiás Telecomunicações														
Parte 2:															
1º	Venda parcial da SANEAGO via IPO (Initial Public Offering) [1]	1.200,00													
2º	Concessão de Rodovias							600,00							
3º	Concessão do Eixo Anhanguera [2]									100,00					
	VALOR TOTAL (R$)	**1.200,00**	**90,60**	**0,00**	**0,00**	**100,00**	**0,00**	**600,00**	**26,00**	**1.200,00**	**89,00**	**0,00**	**0,00**	**0,00**	**385,00**
	Total Anual	**1.290,60**				**2.400,00**									

1) Fonte: Avaliação BB - Investimento

2) O Estado de Goiás está em negociação com a Prefeitura de Goiânia para concessão do Eixo Anhanguera. A concessão total, incluindo a empresa, está estimada em R$ 200 milhões.

Fonte: Programa de Desmobilização e Gestão de Ativos - PDEG e outros.

Elaboração: Secretaria da Economia/Subsecretaria do Tesouro Estadual/Gerência da Dívida Pública e Receita Extratributária.

No ano de 2023, segundo ano de adesão ao RRF, o serviço estimado é de 4,2 bilhões, com amortizações da ordem de R$ 3,04 bilhões. Tal volume expressivo conta com a contribuição de R$ 2,4 bilhões de alienação de ativos com quitação obrigatórias de dívidas, o que eleva a amortização do período. A diferença fica concentrada no pagamento de Precatórios, nos contratos sem garantias da União, que não estão contemplados no RRF, e no pagamento de financiamentos e refinanciamento de tributos federais. A rubrica 'Juros, encargos e correção monetária apropriados por competência - TOTAL', da ordem de R$ 979,5 milhões em 2022 e de R$ 949,8 milhões em 2023, expressa a ausência de pagamento dos contratos incluídos no RRF nos primeiros dois anos de suspensão extraordinária integral do pagamento.

Restos a Pagar

A programação de pagamento de Restos a Pagar (RAP) para o período entre 2021 e 2023 foi orientada para que ao final do mandato do atual Governo do Estado, ou seja, em 2022, o estoque de Restos a Pagar seja zerado, ou que, de forma equivalente, haja disponibilidade de caixa para honrar com os Restos a Pagar, em cumprimento do art. 42 da Lei de Responsabilidade Fiscal. Para atingir esse objetivo, é necessário calcular, entre outros, o montante a ser inscrito anualmente. Nesse sentido, utilizou-se o estoque de restos a pagar com referência até 2019, apurado no dia 14/12/2020. Foram desconsiderados os Restos a Pagar relativos a Juros e encargos da dívida e a Amortização, cujo pagamento está suspenso no âmbito das liminares mencionadas. A esse estoque, apurado em 14/12/2020, sem o serviço da dívida, soma-se o montante esperado de inscrições em restos a pagar para o exercício de 2020, de cerca de R$ 1 bilhão, que foi baseado na diferença negativa entre a receita e a despesa esperada para o exercício. No acumulado do exercício de 2020, espera-se pagar cerca de R$ 674 milhões. Deve-se observar que o estoque esperado ao final de 2020 é de R$ 2,31 bilhão. Em 2021, espera-se uma inscrição de restos a pagar da ordem de R$ 920 milhões e pagamento de RAP de cerca de R$ 1,15 bilhão, resultando num estoque, ao final de 2021, de R$ 1,7 bilhão. Para 2022 projeta-se o pagamento de RAP até então inscrito e, em 2023, inscrição de R$ 747 milhões.

Juros ativos e passivos para cálculo do resultado nominal

Os Juros e encargos ativos, utilizados no cálculo do Resultado Nominal, foram estimados aplicando-se a taxa SELIC, prevista no Boletim Focus do Banco Central do Brasil, aos valores realizados em 2019.

Quanto aos Juros e encargos passivos, enquanto no cômputo da Despesa Total foram considerados os Juros e encargos previstos para serem efetivamente pagos, ou seja, referentes àqueles contratos que ficaram fora das liminares e do RRF, no cálculo do Resultado Nominal são computados os Juros e encargos segundo o regime de competência, sobre os passivos que compõem a Dívida Consolidada.

Disponibilidade de Caixa

Espera-se que a Disponibilidade Bruta de Caixa seja afetada pelos efeitos de redução da arrecadação no exercício de 2020, conforme Tabela 19.

Tabela 19 – Disponibilidade de Caixa para fins de apuração do Resultado Nominal

	2021	2022	2023
Disponibilidade de Caixa (a = b-c)	0,00	0,00	1.154.865.822,18
Disponibilidade Bruta de Caixa (b)	2.254.901.861,50	2.349.758.100,12	5.269.109.341,69
(-) Restos a Pagar Processados (c)	4.965.338.069,74	3.289.205.362,91	4.036.222.726,20

Elaboração: Secretaria de Economia/Subsecretaria do Tesouro Estadual/Gerência de Contas Públicas.

3. Avaliação do Cumprimento das Metas Fiscais do Exercício Anterior

3.1. Introdução:

De acordo com o § 1º do art. 4º da LRF, integrará o Projeto de Lei de Diretrizes Orçamentárias o Anexo de Metas Fiscais em que serão estabelecidas metas anuais, em valores correntes e constantes, relativas a receitas, despesas, resultado primário e nominal e montante da dívida pública, para o exercício a que se referirem e para os dois seguintes. Também comporá o Anexo de Metas Fiscais o Demonstrativo da Avaliação do Cumprimento das Metas Fiscais do Exercício Anterior.

Nesse sentido, a seguir apresenta-se o Demonstrativo 2 – Avaliação do Cumprimento das Metas Fiscais do Exercício Anterior, e nas seções seguintes são discutidos os principais aspectos relativos às variações verificadas entre a meta prevista em face da receita e da despesa realizadas.

DEMONSTRATIVO 2 – AVALIAÇÃO DO CUMPRIMENTO DAS METAS FISCAIS DO EXERCÍCIO ANTERIOR

GOVERNO DO ESTADO DE GOIÁS
LEI DE DIRETRIZES ORÇAMENTÁRIAS
ANEXO DE METAS FISCAIS
AVALIAÇÃO DO CUMPRIMENTO DAS METAS FISCAIS DO EXERCÍCIO ANTERIOR
2021

AMF - Demonstrativo 2 (LRF, art. 4º, §2º, inciso I) R$ 1,00

ESPECIFICAÇÃO	Metas Previstas em 2019 (a)	% PIB	% RCL	Metas Realizadas em 2019 (b)	% PIB	% RCL	Variação	
							Valor (c) = (b-a)	% (c/a) x 100
Receita Total	26.031.446.000,00	0,37%	106,08%	29.997.116.873,80	0,41%	122,24%	3.965.670.873,80	15,23%
Receitas Primárias (I)	23.974.778.000,00	0,35%	97,70%	27.738.853.116,82	0,38%	113,04%	3.764.075.116,82	15,70%
Despesa Total	32.095.246.000,00	0,46%	130,79%	29.474.078.173,31	0,41%	120,11%	-2.621.167.826,69	-8,17%
Despesas Primárias (II)	30.338.680.000,00	0,44%	123,64%	25.415.011.387,14	0,35%	103,57%	-4.923.668.612,86	-16,23%
Resultado Primário (III) = (I–II)	-6.363.902.000,00	-0,09%	-25,93%	2.323.841.729,68	0,03%	9,47%	8.687.743.729,68	-136,52%
Resultado Nominal	254.941.000,00	0,00%	1,04%	122.980.576,85	0,00%	0,50%	-131.960.423,15	-51,76%
Dívida Pública Consolidada	19.379.932.000,00	0,28%	78,98%	20.670.271.654,43	0,28%	84,24%	1.290.339.654,43	6,66%
Dívida Consolidada Líquida	19.379.932.000,00	0,28%	78,98%	19.245.475.967,33	0,27%	78,43%	-134.456.032,67	-0,69%

FONTE: Sistema Programação e Execução Orçamentária e Financeira
Sistema de Contabilidade Geral do Estado de Goiás

R$ 1,00

PARÂMETROS	2019
Projeção do PIB do Brasil (LDO 2019)	6.945.927.144.635,20
PIB Oficial do Brasil	7.256.925.600.000,00
Receita Corrente Líquida - RCL	24.538.621.316,63

3.2. Comparação entre as metas fixadas para 2019 e os valores realizados

No exercício de 2019, verifica-se que a Receita Total realizada, de R$ 29.997,12 milhões, foi significativamente superior à meta de R$ 26.031,45 milhões estabelecida na Lei nº 20.245, de 26 de julho de 2018, Lei de Diretrizes Orçamentárias para 2019, LDO-2019, posteriormente alterada por meio da Lei nº 20.419, de 18 de fevereiro de 2019, Lei Orçamentária Anual de 2019, LOA – 2019. Essa variação se deve, em sua quase totalidade, às Receitas Primárias realizadas no período, que foram superiores à meta em R$ 3.764,08 milhões, conforme se constata na Tabela 20.

Tabela 20 – Comparação Metas Previstas e Realizadas em 2019 – R$ milhões

ESPECIFICAÇÃO	Metas Previstas em 2019 (a)	Metas Realizadas em 2019 (b)	Variação	
			Valor (c) = (b-a)	% (c/a) x 100
Receita Total	26.031.446.000,00	29.997.116.873,80	3.965.670.873,80	15,23%
Receitas Primárias (I)	23.974.778.000,00	27.738.853.116,82	3.764.075.116,82	15,70%
Despesa Total	32.095.246.000,00	29.474.078.173,31	-2.621.167.826,69	-8,17%
Despesas Primárias (II)	30.338.680.000,00	25.415.011.387,14	-4.923.668.612,86	-16,23%
Resultado Primário (III) = (I–II)	-6.363.902.000,00	2.323.841.729,68	8.687.743.729,68	-136,52%
Resultado Nominal	254.941.000,00	122.980.576,85	-131.960.423,15	-51,76%
Dívida Pública Consolidada	19.379.932.000,00	20.670.271.654,43	1.290.339.654,43	6,66%
Dívida Consolidada Líquida	19.379.932.000,00	19.245.475.967,33	-134.456.032,67	-0,69%

Fonte: Relatório Resumido de Execução Orçamentária do 6º Bimestre de 2019
Elaboração: Secretaria de Economia/Subsecretaria do Tesouro Estadual/Gerência de Contas Públicas.

Para que se compreenda a origem dessa variação, faz-se necessário comparar, na Tabela 21, a receita primária realizada dos exercícios de 2018 e 2019.

Tabela 21 – Comparação da Receita Primária dos Exercícios de 2018 e 2019 – R$ milhões

(R$ Milhões)

	Valores		% do Total		Variação
	2018	2019	2018	2019	2019/2018
RECEITAS PRIMÁRIAS CORRENTES	22.180	25.704	99,13%	92,66%	15,89%
Impostos, Taxas e Contribuições de Melhoria	13.514	15.640	60,40%	56,38%	15,73%
Contribuições	1.054	1.309	4,71%	4,72%	24,24%
Receita Patrimonial	196	285	0,88%	1,03%	45,37%
(-) Aplicações Financeiras	146	111	0,65%	0,40%	-23,69%
Transferências Correntes	4.653	5.364	20,79%	19,34%	15,30%
Demais Receitas Correntes	2.958	3.265	13,22%	11,77%	10,38%
(-) Outras Receitas Financeiras	49	48	0,22%	0,17%	-0,78%
RECEITAS PRIMÁRIAS DE CAPITAL	194	2.035	0,87%	7,34%	946,84%
Receita de Capital	393	2.054	1,75%	7,40%	423,21%
(-) Operações de Crédito	173	6	0,77%	0,02%	-96,42%
(-) Amortização de Empréstimos	13	12	0,06%	0,04%	-3,98%
(-) Receitas de Alienação de Investimentos Temporários	2	0	0,01%	0,00%	
(-) Receitas de Alienação de Investimentos Permanentes	11	0	0,05%	0,00%	
(-) Outras Receitas de Capital Não Primárias	0	0	0,00%	0,00%	
RECEITA PRIMÁRIA TOTAL	22.374	27.739	100,00%	100,00%	23,98%

Fonte: Relatório Resumido de Execução Orçamentária do 6º Bimestre de 2019.
Elaboração: Secretaria de Economia/Subsecretaria do Tesouro Estadual/Gerência de Contas Públicas.

Verifica-se que a Receita Primária Total apresentou um crescimento de 23,98% no período em relação a 2018, provocada pelo aumento das Receitas Primárias Correntes (15,89%) e das Receitas Primárias de Capital (946,84%). As Receitas Primárias Correntes foram impulsionadas principalmente pelas receitas tributárias, conforme se depreende da Tabela 22. O aumento extraordinário das Receitas Primárias de Capital se deve, especialmente, ao ingresso dos depósitos judiciais de R$ 1,8 bilhão, conforme disposto na Lei nº 20.557, de 2019, e à venda de direitos sobre a exploração de recursos hídricos, no valor de R$ 46 milhões.

Tabela 22 – Comparação da Receita Corrente Líquida dos Exercícios de 2018 e 2019 – R$ milhões

(R$ Milhões)

	2018	2019	Variação - %
RECEITA CORRENTE	29.820	33.825	13,43%
Impostos, Taxas e Contribuições de Melhoria	20.372	23.031	13,05%
ICMS	15.691	17.026	8,51%
IPVA	1.422	1.575	10,73%
ITCD	387	307	-20,49%
IRRF	1.382	2.083	50,70%
Outros Impostos, Taxas e Contribuições de Melhoria	1.490	2.040	36,90%
Contribuições	1.054	1.309	24,24%
Receita Patrimonial	196	285	45,37%
Receita de Serviços	1.863	1.872	0,46%
Transferências Correntes	5.240	5.934	13,25%
Outras Receitas Correntes	1.094	1.393	27,27%
DEDUÇÕES	8.522	9.286	8,97%
RECEITA CORRENTE LÍQUIDA	21.298	24.539	15,21%

Fonte: Relatório Resumido de Execução Orçamentária do 6º Bimestre de 2019.
Elaboração: Secretaria de Economia/Subsecretaria do Tesouro Estadual/Gerência de Contas Públicas.

O maior crescimento percentual observado se refere ao IRRF sobre a folha de pagamento do Estado. Esse crescimento se deve ao pagamento, dentro do exercício de 2019, de folhas referentes ao exercício de 2018.

O crescimento do ICMS (+8,51%) é explicado principalmente pelo aumento de arrecadação nos setores de Combustível, Indústria, Comércio e Energia Elétrica, devido aos efeitos da Lei nº 20.367, de 2018, bem como em decorrência do reajuste dos preços da energia elétrica e das ações de combate à sonegação. O IPVA (+10,53%) teve seu crescimento explicado pelas negociações da Semana de Conciliação Fiscal de 2019. O ITCD (-20,49%) reduziu-se no período, devido ao efeito atípico de 2018, que provocou antecipação de pagamentos.

Por outro lado, a Despesa Primária Total foi de R$ 25,42 bilhões, resultando em um crescimento de 19,08% em relação ao mesmo período de 2018, provocada pelo aumento das Despesas Primárias Correntes (27,75%), conforme se constata na Tabela 24.

Tabela 23 – Comparação da Despesa Primária dos Exercícios de 2018 e 2019 – R$ milhões

(R$ Milhões)

	2018	2019	Variação
DESPESAS PRIMÁRIAS CORRENTES	20,078	24,824	23,64%
Despesas Correntes	21,227	25,476	20,02%
Pessoal e Encargos	14,278	17,820	24,80%
(-) Juros e Encargos da Dívida	1,148	0,652	-43,22%
Outras Despesas Correntes	5,800	7,004	20,76%
DESPESAS PRIMÁRIAS DE CAPITAL	1,265	0,591	-53,29%
Despesas de Capital	2,041	1,080	-47,07%
Investimentos	1,185	0,528	-55,47%
Inversões Financeiras	0,080	0,063	-21,29%
(-) Amortização da Dívida	0,776	0,489	-36,92%
DESPESA PRIMÁRIA TOTAL	21,343	25,415	19,08%

Fonte: Relatório Resumido de Execução Orçamentária do 6º Bimestre de 2019.
Elaboração: Secretaria de Economia/Subsecretaria do Tesouro Estadual/Gerência de Contas Públicas.

As Despesas Primárias Correntes tiveram o seu aumento impulsionado pela Despesa com Pessoal e Encargos Sociais (20,02%), devido ao pagamento de folhas de competência dos exercícios de 2018 e 2019. Além disso, houve crescimento nas despesas de custeio (20,76%), devido ao pagamento das Despesas de Exercícios Anteriores referentes a 2018.

Acrescente-se, ainda, que as Despesas de Capital apresentaram acentuada redução em 2019 (-53,29%), devido, especialmente, à suspensão do pagamento de empréstimos e financiamentos por força das liminares concedidas pelo STF no âmbito das ACOs 3262 e 3286 e à redução das despesas com investimentos, dado que o Estado se encontra impossibilitado de contratar novas operações de crédito em razão da classificação como CAPAG “C” desde 2017.

A comparação com as metas fixadas para o exercício de 2020, portanto, resta prejudicada, tendo em vista que estas foram elaboradas considerando o cenário fiscal vigente em 2020 e, portanto, não captaram as atipicidades relatadas acima.

4. Metas Fiscais Atuais Comparadas com as Metas Fiscais Fixadas nos Três Exercícios Anteriores

De acordo com o § 2º, inciso II, do art. 4º da LRF, o Anexo de Metas Fiscais deve contemplar o Demonstrativo das Metas Anuais, instruído com memória e metodologia de cálculo que justifiquem os resultados pretendidos, comparadas com as metas fiscais fixadas nos três exercícios anteriores, evidenciando a consistência das mesmas com as premissas e os objetivos da Política Econômica Nacional.

Com vistas a atender as disposições da LRF, a seguir apresenta-se o Demonstrativo 3 - Metas Fiscais Atuais Comparadas com as Metas Fiscais Fixadas nos Três Exercícios Anteriores.

LEI DE DIRETRIZES ORÇAMENTÁRIAS
ANEXO DE METAS FISCAIS
METAS FISCAIS ATUAIS COMPARADAS COM AS FIXADAS NOS TRÊS EXERCÍCIOS ANTERIORES
2021

AMF – Demonstrativo 3 (LRF, art.4º, §2º, inciso II) R$ 1,00

ESPECIFICAÇÃO	VALORES A PREÇOS CORRENTES										
	2018	2019	%	2020	%	2021	%	2022	%	2023	%
Receita Total	24.035.352.287,84	26.031.446.000,00	8,30%	27.592.261.000,00	6,00%	29.335.337.869,71	6,32%	35.671.825.613,99	21,60%	35.680.647.643,72	0,02%
Receitas Primárias (I)	23.627.354.183,17	23.974.778.000,00	1,47%	25.287.847.142,14	5,48%	27.798.500.834,43	9,93%	29.331.540.262,96	5,51%	31.011.279.307,38	5,73%
Despesa Total	24.035.352.287,84	32.095.246.000,00	33,53%	27.592.261.000,00	-14,03%	34.312.367.000,00	24,36%	37.116.792.680,83	8,17%	34.868.191.520,00	-6,06%
Despesas Primárias (II)	23.614.455.272,10	30.338.680.000,00	28,48%	24.898.213.396,65	-17,93%	27.826.087.081,00	11,76%	29.236.684.024,83	5,07%	28.091.928.066,00	-3,92%
Resultado Primário (III) = (I - II)	12.898.911,07	-6.363.902.000,00	-49436,74%	389.633.745,49	-106,12%	-27.586.246,57	-107,08%	94.856.238,14	-443,85%	2.919.351.241,38	2977,66%
Resultado Nominal	-984.359.684,05	254.941.000,00	-125,90%	-923.464.103,61	-462,23%	-1.004.325.990,70	8,76%	-762.935.261,58	-24,04%	2.098.636.247,33	-375,07%
Dívida Pública Consolidada	18.981.956.033,99	19.379.932.000,00	2,10%	18.484.911.000,00	-4,62%	17.815.947.014,15	-3,62%	17.358.738.718,11	-2,57%	15.642.518.912,39	-9,89%
Dívida Consolidada Líquida	17.533.604.103,60	19.379.932.000,00	10,53%	18.848.911.000,00	-2,74%	17.815.947.014,15	-5,48%	17.358.738.718,11	-2,57%	14.409.632.296,90	-16,99%

ESPECIFICAÇÃO	VALORES A PREÇOS CONSTANTES										
	2018	2019	%	2020	%	2021	%	2022	%	2023	%
Receita Total	25.472.416.386,99	26.447.949.136,00	3,83%	25.509.980.000,00	-3,55%	28.387.205.215,51	11,28%	33.351.588.924,13	17,49%	32.309.769.621,44	-3,12%
Receitas Primárias (I)	25.040.024.238,84	24.358.374.448,00	-2,72%	23.149.305.000,00	-4,96%	26.900.039.514,64	16,20%	27.423.700.820,57	1,95%	28.081.533.163,09	2,40%
Despesa Total	25.472.416.386,99	32.608.769.936,00	28,02%	25.509.980.000,00	-21,77%	33.203.374.298,43	30,16%	34.702.569.615,26	4,52%	31.574.069.124,99	-9,02%
Despesas Primárias (II)	25.026.354.107,04	30.824.098.880,00	23,17%	23.902.285.000,00	-22,46%	26.926.734.160,05	12,65%	27.335.014.407,51	1,52%	25.437.983.444,07	-6,94%
Resultado Primário (III) = (I - II)	13.670.131,80	-6.465.724.432,00	-47398,19%	-752.979.000,00	-88,35%	-26.694.645,41	-96,45%	88.686.413,06	-432,23%	2.643.549.719,02	2880,78%
Resultado Nominal	-1.043.214.155,82	259.020.056,00	-124,83%	-888.886.000,00	-443,17%	-971.865.677,08	9,34%	-713.310.933,26	-26,60%	1.900.370.597,18	-366,42%
Dívida Pública Consolidada	20.116.879.592,48	19.690.010.912,00	-2,12%	18.143.143.000,00	-7,86%	17.240.126.779,71	-4,98%	16.229.657.664,08	-5,86%	14.164.714.368,55	-12,72%
Dívida Consolidada Líquida	18.581.931.279,52	19.690.010.912,00	5,96%	18.143.143.000,00	-7,86%	17.240.126.779,71	-4,98%	16.229.657.664,08	-5,86%	13.048.302.948,18	-19,60%

FONTE: Sistema Programação e Execução Orçamentária e Financeira
Sistema de Contabilidade Geral do Estado de Goiás

Notas:

1. Os dados informados em valores correntes correspondem aos constantes do Anexo de Metas Fiscais da Lei de Diretrizes Orçamentárias de cada exercício.

2. Em consonância com a metodologia de apuração de Resultado Primário e Resultado Nominal do Relatório Resumido de Execução Orçamentária (RREO), as linhas de despesa primária e despesa total incluem os valores referentes a restos a pagar de exercícios anteriores cujo pagamento é projetado no exercício de referência.

3. Para efeito de elaboração do Projeto de Lei Orçamentária Anual de 2021 (PLOA-2021) deverá ser considerada a meta de resultado nominal deficitário de R$ 1.043.214.155,82 acima informado, em vista da suspensão de pagamento de juros e encargos da dívida

Primeiramente, vale observar que o Anexo de Metas Fiscais da LDO de 2020 não trouxe a estimativa de pagamento de restos a pagar, o que pode gerar discrepâncias quando do acompanhamento dos valores realizados por meio do Demonstrativo de Resultado Primário e Nominal, do Relatório Resumido de Execução Orçamentária (RREO). Diante disso, a LDO de 2021 inclui a estimativa de pagamento de restos a pagar no cômputo da Despesa Total, tão somente com o objetivo de gerar espaço fiscal para esse pagamento. Como é cediço, os Restos a Pagar não são incluídos nas autorizações de despesa da Lei Orçamentária Anual (LOA), pois constituem execução financeira de orçamento anterior.

Em seguida, passando à análise dos números apresentados na Tabela 25, pode-se observar que, embora a receita primária prevista para 2020 esteja 8% menor que a realizada em 2019, os valores previstos na LDO de 2021, para 2020, 2021 e 2022, estão consistentes com os valores projetados na LDO de 2020. A redução da receita em 2020, em relação à 2019, deve-se ao fato de 2019 ter sido um ano de recolhimento atípico, com a realização de algumas receitas extraordinárias, de caráter não recorrente.

As despesas primárias previstas na LDO de 2021 também são compatíveis com os valores previstos na LDO de 2020 para os exercícios de 2020, 2021 e 2022. Além disso, as despesas primárias previstas na LDO de 2021 para o exercício de 2020 estão 4,6% acima do valor realizado em 2019. Detalhando essa despesa, observa-se a queda de cerca de 1,2% a.a. na Despesa com Pessoal prevista na LDO de 2021, quando comparada à previsão da LDO de 2020. Isso se deve às alterações legislativas no Regime Jurídico Único dos servidores e à Reforma da Previdência. As Outras Despesas Correntes, por outro lado, elevam-se cerca de 7% a.a., comparando-se a LDO de 2021 com a LDO de 2020. As Outras Despesas Correntes previstas na LDO de 2021 para o exercício de 2020 são cerca de 11% superiores ao realizado em 2019. Uma das razões é o forte contingenciamento realizado em 2019. Além disso, a previsão da LDO de 2021 incorpora a expectativa de elevação dos gastos em 2020, devido aos efeitos da pandemia causada pelo novo coronavírus. Há também expectativa de elevação do nível de investimentos, de cerca de 20% a.a., quando se compara a previsão da LDO de 2021 com a previsão da LDO de 2020. As inversões financeiras são cerca de 30% a.a. menores que o previsto na LDO de 2020, mas estão em linha com os valores realizados em 2019.

Os valores da despesa com Juros e encargos da dívida reduzem-se em média 86% na LDO de 2021 em relação à LDO de 2020, devido à suspensão do pagamento da dívida em função das liminares mencionadas e à expectativa de adesão ao RRF. Quanto à despesa com Amortização, há uma elevação de 126% em 2020 e 216% em 2021, na LDO de 2021 quando comparada à LDO de 2020, devido às operações de crédito já descritas.

Além disso, vale mencionar que a receita total, na LDO de 2021, se eleva cerca de 10% a.a. nas previsões para 2020 e 2021, em relação ao mesmo período previsto na LDO de 2020. Isso ocorre devido às operações de crédito descritas na estimativa da receita, bem como às receitas de privatização e alienação de ativos.

Tabela 24 – Comparativo das Metas Fiscais, previstas na LDO de 2021, na LDO de 2020 e do realizado em 2019

	2019 RREO* (paga)	DADOS DA LDO DE 2020			DADOS PROJETADOS PARA A LDO DE 2021				Variação % entre previsões			VARIAÇÃO % 2020 (LDO 2021) - 2019
		2020	2021	2022	2020	2021	2022	2023	2020	2021	2022	
RECEITAS PRIMÁRIAS (I)	**27.738.853.117**	**25.287.847.142**	**26.453.939.926**	**27.384.559.050**	**26.474.349.488**	**27.798.500.834**	**29.331.540.263**	**31.011.279.307**	**4,69%**	**5,08%**	**7,11%**	**-4,56%**
Variação em relação ao ano anterior		-8,84%	4,61%	3,52%	-4,56%	5,00%	5,51%	5,73%				
DESPESAS PRIMÁRIAS (II = III + VII) - antes do pagamento de Restos a Pagar	**24.191.056.615**	**24.898.213.397**	**25.245.239.271**	**25.568.498.010**	**24.659.384.276**	**26.676.087.081**	**27.560.551.318**	**28.091.928.066**	**-0,96%**	**5,67%**	**7,79%**	**1,94%**
Variação em relação ao ano anterior		2,92%	1,39%	1,28%	1,94%	8,18%	3,32%	1,93%				
Despesas primárias correntes (III= IV + VI)	**23.802.378.466**	**24.171.527.238**	**24.483.428.483**	**24.803.045.598**	**24.334.849.013**	**24.925.662.081**	**26.415.766.051**	**26.909.937.278**	**0,68%**	**1,81%**	**6,50%**	**2,24%**
Variação em relação ao ano anterior		1,55%	1,29%	1,31%	2,24%	2,43%	5,98%	1,87%				
Pessoal e encargos (IV)	17.173.739.400	17.300.741.404	17.368.214.117	17.439.217.980	17.086.471.862	17.169.725.000	17.664.867.673	17.874.634.702	-1,24%	-1,14%	1,29%	-0,51%
Juros e encargos da dívida (V)	651.979.850	1.392.273.342	1.367.883.888	1.346.139.227	983.260.049	1.093.281.000	116.307.411	209.355.255	-29,38%	-20,08%	-91,36%	50,81%
Outras despesas correntes (VI)	6.628.639.066	6.870.785.834	7.115.214.366	7.363.827.617	7.248.377.151	7.755.937.081	8.750.898.379	9.035.302.576	5,50%	9,00%	18,84%	9,35%
Despesas primárias de capital (VII = VIII + IX)	**388.678.149**	**726.686.159**	**761.810.788**	**765.452.413**	**324.535.263**	**1.750.425.000**	**1.144.785.266**	**1.181.990.787**	**-55,34%**	**129,77%**	**49,56%**	**-16,50%**
Variação em relação ao ano anterior		86,96%	4,83%	0,48%	-16,50%	439,36%	-34,60%	3,25%				
Investimentos (VIII)	325.367.554	633.086.159	664.700.788	664.700.788	306.089.750	1.718.040.000	1.111.266.791	1.147.382.962	-51,65%	158,47%	67,18%	-5,92%
Inversões financeiras (IX)	63.310.595	93.600.000	97.110.000	100.751.625	18.445.513	32.385.000	33.518.475	34.607.825	-80,29%	-66,65%	-66,73%	-70,87%
Amortização da dívida(X)	475.817.375	941.285.591	924.796.413	910.095.324	1.125.075.725	2.042.106.000	4.182.698.107	3.043.650.163	19,53%	120,82%	359,59%	136,45%
RECEITA TOTAL	**29.997.116.874**	**27.592.261.000**	**28.836.544.000**	**29.848.287.000**	**28.061.917.641**	**29.335.337.870**	**35.671.825.614**	**35.680.647.644**	**1,70%**	**1,73%**	**19,51%**	**-6,45%**
DESPESA TOTAL - antes do pagamento de Restos a Pagar	**27.356.801.357**	**27.592.261.000**	**28.836.544.000**	**29.848.287.000**	**28.705.206.755**	**33.162.367.000**	**35.440.659.974**	**34.868.191.520**	**4,03%**	**15,00%**	**18,74%**	**4,93%**
Pagamento de Restos a pagar (XI)	1.223.954.772				674.301.263	1.150.000.000	1.676.132.707	-				
RESULTADO PRIMÁRIO (XII = I - II - XI)	**2.323.841.730**	**389.633.745**	**1.208.700.655**	**1.816.061.039**	**1.140.663.949**	**-27.586.247**	**94.856.239**	**2.919.351.242**	**192,75%**	**-102,28%**	**-94,78%**	**-50,91%**
Juros e encargos ativos (XIII)	110.928.285	79.175.493	82.143.505	85.223.887	113.146.850	116.541.256	121.785.612	129.092.749	42,91%	41,88%	42,90%	2,00%
Juros e encargos passivos (XIV)	2.311.789.438	1.392.273.342	1.367.883.888	1.346.139.227	983.260.049	1.093.281.000	979.577.112	949.807.743	-29,38%	-20,08%	-27,23%	-57,47%
RESULTADO NOMINAL (acima da linha) (XV = XII + XIII -XIV)	**122.980.577**	**-923.464.104**	**-77.039.727**	**555.145.699**	**270.550.750**	**-1.004.325.991**	**-762.935.261**	**2.098.636.248**	**-129,30%**	**1203,65%**	**-237,43%**	**119,99%**
DISPONIBILIDADE												
Disponibilidade de Caixa (o) = (p-q)	**-358.962.118**				**-1.944.436.718**	**-2.710.436.208**	**-939.447.263**	**1.232.886.615**				
Disponibilidade de Caixa Bruta (p)	**2.235.105.160**				**3.375.769.108**	**2.254.901.861**	**2.349.758.100**	**5.269.109.342**				
(-) Restos a Pagar (q)	**2.594.067.277**				**5.320.205.827**	**4.965.338.070**	**3.289.205.363**	**4.036.222.726**				

Elaboração: Secretaria de Economia/Subsecretaria do Tesouro Estadual/Gerência de Programação Financeira.

5. Evolução do Patrimônio Líquido

Nos termos do inciso III do § 2º do art. 4º da LRF, o Anexo de Metas Fiscais deve contemplar a demonstração da evolução do Patrimônio Líquido (PL) dos últimos três exercícios anteriores ao ano de referência. O Demonstrativo da Evolução do Patrimônio Líquido deve trazer, portanto, a análise dos valores apresentados, com as causas das variações do PL do Estado.

A seguir apresenta-se, portanto, o Demonstrativo 4 – Evolução do Patrimônio Líquido.

No que tange aos números apresentados, informa-se que os órgãos da Administração Direta e Indireta do Estado de Goiás não possuem capital, estando este restrito às empresas públicas, que não figuram no Orçamento Fiscal por não serem consideradas dependentes. Nesse sentido, o Demonstrativo 4 do Anexo de Metas Fiscais apresenta as linhas do Patrimônio/Capital e Reservas com valores zerados.

O Resultado Acumulado apresentou um crescimento de 63,78%, recuperando o resultado negativo apresentado de 2018/2017, de -13,16%. A melhora no resultado deve-se especialmente, aos ajustes patrimoniais realizados no inventário de bens móveis do Estado no exercício de 2019.

DEMONSTRATIVO 4 – EVOLUÇÃO DO PATRIMÔNIO LÍQUIDO

GOVERNO DO ESTADO DE GOIÁS
LEI DE DIRETRIZES ORÇAMENTÁRIAS
ANEXO DE METAS FISCAIS
EVOLUÇÃO DO PATRIMÔNIO LÍQUIDO
2021

AMF - Demonstrativo 4 (LRF, art.4º, §2º, inciso III) — R$ 1,00

PATRIMÔNIO LÍQUIDO	2019	%	2018	%	2017	%
Patrimônio/Capital	0,00	0,00%	0,00	0,00%	0,00	0,00%
Reservas	0,00	0,00%	0,00	0,00%	0,00	0,00%
Resultado Acumulado	52.582.399.723,75	100,00%	32.106.221.859,10	100,00%	36.970.154.255,87	100,00%
TOTAL	52.582.399.723,75	100,00%	32.106.221.859,10	100,00%	36.970.154.255,87	100,00%

REGIME PREVIDENCIÁRIO						
PATRIMÔNIO LÍQUIDO	**2019**	**%**	**2018**	**%**	**2017**	**%**
Patrimônio	0,00	0,00%	0,00	0,00%	0,00	0,00%
Reservas	0,00	0,00%	0,00	0,00%	0,00	0,00%
Lucros ou Prejuízos Acumulados	407.912.296,46	100,00%	-265.300.152,03	100,00%	-163.470.008,58	100,00%
TOTAL	407.912.296,46	100,00%	-265.300.152,03	100,00%	-163.470.008,58	100,00%

FONTE: Sistema Programação e Execução Orçamentária e Financeira
Sistema de Contabilidade Geral do Estado de Goiás

6. Origem e Aplicação dos Recursos Obtidos com a Alienação de Ativos

Com o objetivo de complementar a demonstração da evolução do patrimônio líquido, a LRF dispõe, em seu segundo o inciso III do § 2° do art. 4º, que deve ser destacada a origem e a aplicação dos recursos obtidos com a alienação de ativos, na forma do Demonstrativo 5 – Origem e Aplicação dos Recursos Obtidos com a Alienação de Ativos, a seguir.

O art. 44 da LRF veda a aplicação da receita de capital derivada da alienação de bens e direitos que integram o patrimônio público para o financiamento de despesa corrente, salvo se destinada por lei aos regimes de previdência social, geral e próprio dos servidores públicos.

Sobre o assunto, informa-se que, no exercício de 2019, houve um crescimento nas receitas de alienações de ativos de 298,50% em relação à 2018, proveniente da cessão definitiva de direitos creditórios de compensação financeira de recursos hídricos realizada em maio de 2019, no valor de R$ 46 milhões.

Tendo em vista que o Estado de Goiás realizou investimentos superiores às suas receitas de capital, informa-se não haver saldo financeiro proveniente da alienação de ativos para os exercícios seguintes.

DEMONSTRATIVO 5 – ORIGEM E APLICAÇÃO DOS RECURSOS OBTIDOS COM A ALIENAÇÃO DE ATIVOS

GOVERNO DO ESTADO DE GOIÁS
LEI DE DIRETRIZES ORÇAMENTÁRIAS
ANEXO DE METAS FISCAIS
ORIGEM E APLICAÇÃO DOS RECURSOS OBTIDOS COM A ALIENAÇÃO DE ATIVOS
2021

AMF - Demonstrativo 5 (LRF, art.4º, §2º, inciso III) — R$ 1,00

RECEITAS REALIZADAS	2019 (a)	2018 (b)	2017 (c)
RECEITAS DE CAPITAL - ALIENAÇÃO DE ATIVOS (I)	48.063.895,40	12.061.154,21	5.728.909,68
Alienação de Bens Móveis	578.840,00	1.507.733,25	1.072.193,01
Alienação de Bens Imóveis	1.485.055,40	10.553.420,96	4.656.716,67
Alienação de Bens Intangíveis	46.000.000,00	0,00	0,00
Rendimentos de Aplicações Financeiras	0,00	0,00	0,00

DESPESAS EXECUTADAS	2019 (d)	2018 (e)	2017 (f)
APLICAÇÃO DOS RECURSOS DA ALIENAÇÃO DE ATIVOS (II)	48.063.895,40	12.061.154,21	5.728.909,68
DESPESAS DE CAPITAL	48.063.895,40	12.061.154,21	5.728.909,68
Investimentos	48.063.895,40	12.061.154,21	5.728.909,68
Inversões Financeiras	0,00	0,00	0,00
Amortização da Dívida	0,00	0,00	0,00
DESPESAS CORRENTES DOS REGIMES DE PREVIDÊNCIA	0,00	0,00	0,00
Regime Geral de Previdência Social	0,00	0,00	0,00
Regime Próprio de Previdência dos Servidores	0,00	0,00	0,00

SALDO FINANCEIRO	2019 (g) = ((Ia – IId) + IIIh)	2018 (h) = ((Ib – IIe) + IIIi)	2017 (i) = (Ic – IIf)
VALOR (III)	0,00	0,00	0,00

FONTE: Anexo 14 - Balanço Patrimonial - Sistema de Contabilidade Geral (SCG) / Secretaria de Estado da Economia do Estado de Goiás

7. Avaliação da Situação Financeira e Atuarial do RPPS e do SPSM

7.1. Introdução

Nesta seção, será avaliada a situação financeira e atuarial do Regime Próprio de Previdência dos Servidores (RPPS) e do Sistema de Proteção Social dos Militares (SPSM) do Estado de Goiás, com vistas a atender ao estabelecido no art. 4°, § 2°, inciso IV, alínea "a", da LRF, o qual determina que o Anexo de Metas Fiscais conterá a avaliação da situação financeira e atuarial do regime de previdência dos servidores.

Nesse sentido, será apresentado, primeiramente, o Demonstrativo 6 - Avaliação da Situação Financeira e Atuarial do RPPS, com as principais conclusões extraídas do demonstrativo. Em seguida, será adotado o mesmo expediente para o Demonstrativo 7 - Avaliação da Situação Financeira e Atuarial do SPSM.

Descrição mais detalhada sobre a metodologia adotada e os conceitos envolvidos nessas avaliações, bem todos os achados delas decorrentes, constam das Notas de Avaliação Atuarial, elaboradas pela GOIASPREV, juntadas ao final deste Anexo de Metas Fiscais.

7.2. Avaliação da Situação Financeira e Atuarial do RPPS

Dos resultados encontrados na avaliação, é possível constatar que vem sendo realizado um grande volume de aportes do Tesouro Estadual para cobertura da insuficiência financeira do RPPS. Nota-se também um forte desequilíbrio demográfico na relação ativos/beneficiários, que tende a se agravar no decorrer dos anos em virtude do aumento da expectativa de sobrevida dos segurados e da atual composição da massa segurada.

A principal medida adotada pelo Estado para minimizar o déficit atuarial do RPPS foi a aprovação da Emenda Constitucional estadual nº 65/2019, aderindo às novas regras de elegibilidade e de cálculo de benefícios de aposentadoria e pensão estabelecidas na Emenda Constitucional nº 103/2019 para os servidores da União.

Adicionalmente, visando atender ao princípio constitucional de equilíbrio financeiro e atuarial previsto no art. 40 da Constituição Federal e no art. 1º da Lei nº 9.717/1998, estudos para a criação do Fundo Previdenciário (FP) no âmbito do RPPS estadual estão sendo realizados, em conformidade com o art. 56 da Portaria MF nº 464/2018.

A manutenção do atual Plano de Custeio (PC) é essencial para o não agravamento do déficit previdenciário existente. Uma possível redução das alíquotas que subsidiam parte dos benefícios previdenciários acarretaria um maior desequilíbrio financeiro e atuarial.

É necessário que o Estado analise sempre a sua capacidade fiscal no curto, médio e longo prazo, para continuar realizando os aportes que atualmente custeiam a insuficiência financeira e atuarial do Plano de Benefícios (PB), levando em conta que a formação de reservas constituídas de forma capitalizada é o modelo mais sustentável para garantir o pagamento dos benefícios futuros, pois os juros obtidos nas aplicações financeiras diminuem a obrigação do Estado com a dívida previdenciária.

Observado também o alto grau de benefícios previdenciários concedidos com direito à paridade, é recomendável que sempre que aumentos salariais forem demandados por servidores ativos, uma análise acerca dos impactos atuariais colaterais na previdência estadual seja realizada para ponderação no processo decisório.

Os resultados desta avaliação são sensíveis a possíveis variações na base cadastral ou falta de aderência das hipóteses e premissas utilizadas. Futuras modificações destes fatores poderão afetar consideravelmente os resultados apresentados.

Observe-se que, com o advento da Lei nº 20.850, de 2020, foi restabelecida a segregação de massa, com a consequente criação do Fundo Previdenciário. Dessa forma, o presente demonstrativo contempla, também, a projeção atuarial para o novo fundo.

DEMONSTRATIVO 6 – AVALIAÇÃO DA SITUAÇÃO FINANCEIRA E ATUARIAL DO REGIME PRÓPRIO DE PREVIDÊNCIA DOS SERVIDORES CIVIS

ESTADO DE GOIÁS
LEI DE DIRETRIZES ORÇAMENTÁRIAS
ANEXO DE METAS FISCAIS
AVALIAÇÃO DA SITUAÇÃO FINANCEIRA E ATUARIAL DO RPPS
2021

AMF - Demonstrativo 6 (LRF, art. 4º, § 2º, inciso IV, alínea "a") R$ 1,00

RECEITAS E DESPESAS PREVIDENCIÁRIAS DO REGIME PRÓPRIO DE PREVIDÊNCIA DOS SERVIDORES

PLANO PREVIDENCIÁRIO

RECEITAS PREVIDENCIÁRIAS - RPPS	2017	2018	2019
RECEITAS CORRENTES (I)			
Receita de Contribuições dos Segurados			
Civil			
Ativo			
Inativo			
Pensionista			
Militar			
Ativo			
Inativo			
Pensionista			
Receita de Contribuições Patronais			
Civil			
Ativo			
Inativo			
Pensionista			
Militar			
Ativo			
Inativo			
Pensionista			
Receita Patrimonial			
Receitas Imobiliárias			
Receitas de Valores Mobiliários			
Outras Receitas Patrimoniais			
Receita de Serviços			
Outras Receitas Correntes			
Compensação Previdenciária do RGPS para o RPPS			
Aportes Periódicos para Amortização de Déficit Atuarial do RPPS (II)[1]			
Demais Receitas Correntes			
RECEITAS DE CAPITAL (III)			
Alienação de Bens, Direitos e Ativos			
Amortização de Empréstimos			
Outras Receitas de Capital			
TOTAL DAS RECEITAS PREVIDENCIÁRIAS RPPS - (IV) = (I + III - II)			

DESPESAS PREVIDENCIÁRIAS - RPPS	2017	2018	2019
Benefícios - Civil			
Aposentadorias			
Pensões			
Outros Benefícios Previdenciários			
Benefícios - Militar			
Reformas			
Pensões			
Outros Benefícios Previdenciários			
Outras Despesas Previdenciárias			
Compensação Previdenciária do RPPS para o RGPS			
Demais Despesas Previdenciárias			
TOTAL DAS DESPESAS PREVIDENCIÁRIAS RPPS (V)			

RESULTADO PREVIDENCIÁRIO (VI) = (IV – V)[2]			

RECURSOS RPPS ARRECADADOS EM EXERCÍCIOS ANTERIORES	2017	2018	2019
VALOR			

RESERVA ORÇAMENTÁRIA DO RPPS	2017	2018	2019
VALOR			

APORTES DE RECURSOS PARA O PLANO PREVIDENCIÁRIO DO RPPS	2017	2018	2019
Plano de Amortização - Contribuição Patronal Suplementar			
Plano de Amortização - Aporte Periódico de Valores Predefinidos			
Outros Aportes para o RPPS			
Recursos para Cobertura de Déficit Financeiro			

BENS E DIREITOS DO RPPS	2017	2018	2019
Caixa e Equivalentes de Caixa	28.243.816,84	36.695.274,22	3.963.807,70
Investimentos e Aplicações	11.186.156,42	905.412,47	410.883.519,97
Outro Bens e Direitos			

PLANO FINANCEIRO

RECEITAS PREVIDENCIÁRIAS - RPPS	2017	2018	2019
RECEITAS CORRENTES (VII)	2.002.569.460,66	2.724.627.302,36	3.336.903.158,57
Receita de Contribuições dos Segurados	743.091.592,99	1.009.360.928,13	1.304.864.712,01
Civil	504.723.528,89	740.120.229,05	925.047.984,97
Ativo	413.396.471,74	559.970.216,87	717.148.793,50
Inativo	64.300.849,19	133.619.948,70	157.440.157,35
Pensionista	27.026.207,96	46.530.063,48	50.459.034,12
Militar	**238.368.064,10**	**269.240.699,08**	379.816.727,04
Ativo	190.801.818,68	201.886.081,63	285.401.599,06
Inativo	42.776.185,64	61.438.804,54	85.401.138,94
Pensionista	4.790.059,78	5.915.812,91	9.013.989,04
Receita de Contribuições Patronais	1.221.994.134,27	1.659.205.991,53	1.990.396.355,02
Civil	866.498.484,50	1.225.577.789,82	1.442.612.051,34
Ativo	866.498.484,50	1.225.577.789,82	1.442.612.051,34
Inativo	0,00	0,00	0,00
Pensionista	0,00	0,00	0,00
Militar	355.495.649,77	433.628.201,71	547.784.303,68
Ativo	355.495.649,77	433.628.201,71	547.784.303,68
Inativo	0,00	0,00	0,00
Pensionista	0,00	0,00	0,00
Receita Patrimonial	5.848.812,95	-	26.192.864,68
Receitas Imobiliárias	0,00	0,00	0,00
Receitas de Valores Mobiliários	5.848.812,95	-	26.192.864,68
Outras Receitas Patrimoniais	0,00	0,00	0,00
Receita de Serviços	6.396,25	-	0,00
Outras Receitas Correntes	31.628.524,20	56.060.382,70	15.449.226,86
Compensação Previdenciária do RGPS para o RPPS	7.784.007,57	22.353.990,93	15.241.317,98
Demais Receitas Correntes	23.844.516,63	33.706.391,77	207.908,88
RECEITAS DE CAPITAL (VIII)			
Alienação de Bens, Direitos e Ativos	-	-	
Amortização de Empréstimos	0,00	0,00	
Outras Receitas de Capital	0,00	0,00	
TOTAL DAS RECEITAS PREVIDENCIÁRIAS RPPS - (IX) = (VII + VIII)	**2.002.569.460,66**	**2.724.627.302,36**	**3.336.903.158,57**

DESPESAS PREVIDENCIÁRIAS - RPPS	2017	2018	2019
Benefícios - Civil	**3.229.789.332,72**	**4.004.723.193,82**	**4.801.790.989,74**
Aposentadorias	2.648.016.597,38	3.206.826.526,90	3.998.990.950,56
Pensões	567.770.545,56	712.520.127,69	802.800.039,18
Outros Benefícios Previdenciários	14.002.189,78	85.376.539,23	
Benefícios - Militar	1.011.046.117,26	1.121.703.804,17	**1.418.223.491,27**
Reformas	812.048.793,04	915.752.555,51	1.160.118.143,01
Pensões	198.997.324,22	205.951.248,66	258.105.348,26
Outros Benefícios Previdenciários			
Outras Despesas Previdenciárias			
Compensação Previdenciária do RPPS para o RGPS			62.240.506,49
Demais Despesas Previdenciárias			
TOTAL DAS DESPESAS PREVIDENCIÁRIAS RPPS (X)	**4.240.835.449,98**	**5.126.426.997,99**	**6.282.254.987,50**

RESULTADO PREVIDENCIÁRIO (XI) = (IX – X)[2]	**-2.238.265.989,32**	**- 2.401.799.695,63**	**- 2.945.351.828,93**

APORTES DE RECURSOS PARA O PLANO FINANCEIRO DO RRPS	2.012.670.651,43	2.457.109.224,19	3.627.295.815,30
Recursos para Cobertura de Insuficiências Financeiras	1.961.574.656,41	2.457.109.224,19	3.627.295.815,30
Recursos para Formação de Reserva			
Outros Aportes para o RPPS	51.095.995,02		
RECEITAS DA ADMINISTRAÇÃO - RPPS	**2017**	**2018**	**2019**
RECEITAS CORRENTES	35.557.548,97	37.096.574,94	68.753.051,77
TOTAL DAS RECEITAS DA ADMINISTRAÇÃO RPPS - (XII)	**35.557.548,97**	**37.096.574,94**	**68.753.051,77**

DESPESAS DA ADMINISTRAÇÃO - RPPS	2017	2018	2019
DESPESAS CORRENTES (XIII)	36.462.697,70	43.478.129,63	43.192.673,44
DESPESAS DE CAPITAL (XIV)	379.947,93	573.783,00	105.270,00
TOTAL DAS DESPESAS DA ADMINISTRAÇÃO RPPS (XV) = (XIII + XIV)	**36.842.645,63**	**44.051.912,63**	**43.297.943,44**

RESULTADO DA ADMINISTRAÇÃO RPPS (XVI) = (XII – XV)	**-1.285.096,66**	**-6.955.337,69**	**25.455.108,33**

NOTA:
1 Como a Portaria MPS 746/2011 determina que os recursos provenientes desses aportes devem permanecer aplicados, no mínimo, por 5 (cinco) anos, essa receita não deverá compor o total das receitas previdenciárias do período de apuração.
2 O resultado previdenciário poderá ser apresentada por meio da diferença entre previsão da receita e a dotação da despesa e entre a receita realizada e a despesa liquidada (do 1º ao 5º bimestre) e a despesa empenhada (no 6º bimestre).

PROJEÇÃO ATUARIAL DO REGIME PRÓPRIO DE PREVIDÊNCIA DOS SERVIDORES

PLANO FINANCEIRO				
Exercício	Receitas Previdenciárias (a)	Despesas Previdenciárias (b)	Resultado Previdenciário (c) = (a-b)	Saldo Financeiro do Exercício (d) = (d Exercício Anterior) + (c)
2020	2.392.252.817,23	4.912.579.658,29	-2.520.326.841,07	-2.520.326.841,07
2021	2.357.064.938,34	4.968.888.549,02	-2.611.823.610,69	-5.132.150.451,76
2022	2.303.463.010,04	5.068.611.233,80	-2.765.148.223,75	-7.897.298.675,51
2023	2.228.192.559,66	5.223.732.877,54	-2.995.540.317,89	-10.892.838.993,40
2024	2.135.224.962,07	5.420.453.707,10	-3.285.228.745,03	-14.178.067.738,42
2025	2.073.310.846,17	5.515.295.745,39	-3.441.984.899,22	-17.620.052.637,64
2026	1.935.059.442,17	5.824.850.319,07	-3.889.790.876,90	-21.509.843.514,53
2027	1.917.939.090,13	5.754.480.225,53	-3.836.541.135,41	-25.346.384.649,94
2028	1.860.005.548,74	5.791.232.415,52	-3.931.226.866,77	-29.277.611.516,72
2029	1.841.575.753,52	5.701.899.413,96	-3.860.323.660,44	-33.137.935.177,16
2030	1.763.603.345,20	5.776.709.064,93	-4.013.105.719,74	-37.151.040.896,89
2031	1.727.000.507,31	5.715.824.357,30	-3.988.823.849,99	-41.139.864.746,89
2032	1.666.352.960,13	5.708.561.990,14	-4.042.209.030,01	-45.182.073.776,90
2033	1.630.651.733,17	5.621.760.993,10	-3.991.109.259,93	-49.173.183.036,83
2034	1.568.465.397,50	5.596.598.130,90	-4.028.132.733,41	-53.201.315.770,23
2035	1.507.031.298,86	5.555.707.760,00	-4.048.676.461,15	-57.249.992.231,38
2036	1.438.951.618,67	5.523.697.107,16	-4.084.745.488,49	-61.334.737.719,87
2037	1.373.919.762,54	5.471.725.750,86	-4.097.805.988,32	-65.432.543.708,19
2038	1.299.569.148,28	5.437.584.914,80	-4.138.015.766,52	-69.570.559.474,71
2039	1.233.400.932,16	5.370.885.630,52	-4.137.484.698,36	-73.708.044.173,07
2040	1.159.053.921,17	5.317.019.789,08	-4.157.965.867,90	-77.866.010.040,97
2041	1.094.956.733,38	5.227.283.484,90	-4.132.326.751,52	-81.998.336.792,49
2042	1.029.285.407,32	5.135.952.868,70	-4.106.667.461,38	-86.105.004.253,87
2043	963.971.504,01	5.035.785.628,42	-4.071.814.124,40	-90.176.818.378,27
2044	901.917.026,74	4.920.580.436,22	-4.018.663.409,49	-94.195.481.787,76
2045	841.532.507,92	4.797.987.266,92	-3.956.454.759,00	-98.151.936.546,76
2046	783.382.790,06	4.664.199.093,88	-3.880.816.303,82	-102.032.752.850,59
2047	732.047.356,96	4.511.986.921,17	-3.779.939.564,21	-105.812.692.414,80
2048	680.375.748,05	4.359.100.388,30	-3.678.724.640,26	-109.491.417.055,05
2049	633.240.331,86	4.193.440.305,62	-3.560.199.973,76	-113.051.617.028,81
2050	589.728.311,41	4.019.639.858,50	-3.429.911.547,09	-116.481.528.575,90
2051	547.144.308,19	3.845.189.563,86	-3.298.045.255,67	-119.779.573.831,57
2052	508.630.884,74	3.663.024.973,94	-3.154.394.089,20	-122.933.967.920,76
2053	471.510.815,85	3.480.992.536,17	-3.009.481.720,32	-125.943.449.641,08
2054	436.533.860,58	3.297.976.562,19	-2.861.442.701,61	-128.804.892.342,69
2055	405.883.350,95	3.109.055.727,39	-2.703.172.376,43	-131.508.064.719,12
2056	376.218.401,68	2.923.596.964,11	-2.547.378.562,42	-134.055.443.281,55
2057	348.819.508,66	2.737.973.849,14	-2.389.154.340,48	-136.444.597.622,02
2058	322.917.819,89	2.555.970.514,97	-2.233.052.695,08	-138.677.650.317,10
2059	298.956.914,86	2.376.344.382,63	-2.077.387.467,77	-140.755.037.784,88
2060	276.345.789,84	2.201.219.012,28	-1.924.873.222,44	-142.679.911.007,31
2061	254.361.814,93	2.032.934.429,10	-1.778.572.614,17	-144.458.483.621,49
2062	233.587.599,76	1.870.370.913,68	-1.636.783.313,93	-146.095.266.935,41
2063	213.969.018,45	1.714.197.086,86	-1.500.228.068,41	-147.595.495.003,83
2064	195.283.164,44	1.565.254.483,17	-1.369.971.318,73	-148.965.466.322,55
2065	177.573.969,41	1.423.638.788,45	-1.246.064.819,04	-150.211.531.141,59
2066	160.702.421,96	1.290.049.962,91	-1.129.347.540,95	-151.340.878.682,55
2067	144.607.255,04	1.164.662.650,12	-1.020.055.395,09	-152.360.934.077,64
2068	129.796.402,93	1.046.054.742,56	-916.258.339,63	-153.277.192.417,27
2069	115.953.996,43	935.172.863,47	-819.218.867,04	-154.096.411.284,31
2070	103.074.539,70	831.966.118,64	-728.891.578,93	-154.825.302.863,24
2071	91.147.809,28	736.347.873,22	-645.200.063,95	-155.470.502.927,19
2072	80.158.655,50	648.193.875,91	-568.035.220,41	-156.038.538.147,60
2073	70.087.256,00	567.344.654,46	-497.257.398,45	-156.535.795.546,05
2074	60.909.846,36	493.610.845,89	-432.700.999,54	-156.968.496.545,59
2075	52.598.876,36	426.774.211,80	-374.175.335,45	-157.342.671.881,04
2076	45.119.359,28	366.562.272,41	-321.442.913,13	-157.664.114.794,17
2077	38.441.187,51	312.732.934,32	-274.291.746,81	-157.938.406.540,98
2078	32.524.517,26	264.973.551,42	-232.449.034,16	-158.170.855.575,14
2079	27.325.483,05	222.940.200,69	-195.614.717,64	-158.366.470.292,78
2080	22.794.924,91	186.248.458,47	-163.453.533,56	-158.529.923.826,34
2081	18.880.466,89	154.488.063,74	-135.607.596,86	-158.665.531.423,20
2082	15.527.666,75	127.231.939,62	-111.704.272,87	-158.777.235.696,07
2083	12.680.516,85	104.040.481,19	-91.359.964,34	-158.868.595.660,41
2084	10.283.994,13	84.480.396,11	-74.196.401,98	-158.942.792.062,39
2085	8.284.229,75	68.126.760,19	-59.842.530,43	-159.002.634.592,82
2086	6.629.725,72	54.571.776,98	-47.942.051,26	-159.050.576.644,08
2087	5.271.956,63	43.429.720,26	-38.157.763,63	-159.088.734.407,71
2088	4.166.451,15	34.345.219,40	-30.178.768,25	-159.118.913.175,96
2089	3.274.019,12	27.002.583,47	-23.728.564,35	-159.142.641.740,31
2090	2.560.393,51	21.124.194,31	-18.563.800,80	-159.161.205.541,11
2091	1.995.389,79	16.464.745,43	-14.469.355,64	-159.175.674.896,75
2092	1.552.467,58	12.808.069,65	-11.255.602,07	-159.186.930.498,82
2093	1.208.547,90	9.965.899,16	-8.757.351,26	-159.195.687.850,08
2094	943.584,31	7.774.533,58	-6.830.949,26	-159.202.518.799,35

Fonte: GADPREV/DPREV/GOIASPREV

Notas:

1. Projeções calculadas para o grupo fechado, ou seja, sem considerar reposição dos servidores ativos;
2. Utilizando o plano de custeio vigente para o RPPS, com aplicabilidade do § 4º-A do art. 101 da Constituição Estad
3. Base de dados de dezembro de 2019;
4. Premissas e hipóteses do cálculo atuarial elencadas no Capítulo 4 do Relatório de Avaliação Atuarial.

PROJEÇÃO ATUARIAL DO REGIME PRÓPRIO DE PREVIDÊNCIA DOS SERVIDORES

PLANO PREVIDENCIÁRIO				
Exercício	Receitas Previdenciárias (a)	Despesas Previdenciárias (b)	Resultado Previdenciário (c) = (a-b)	Saldo Financeiro do Exercício (d) = (d Exercício Anterior) + (c)
2021	44.281.817,71	423.292,10	43.858.525,61	43.858.525,61
2022	44.287.844,72	1.094.646,96	43.193.197,76	89.411.312,05
2023	44.377.161,44	1.410.800,30	42.966.361,14	137.188.001,77
2024	44.335.032,88	2.198.727,39	42.136.305,49	186.705.021,75
2025	44.407.383,30	2.536.511,73	41.870.871,57	238.620.623,49
2026	44.343.434,55	3.386.191,03	40.957.243,52	292.415.656,56
2027	44.426.930,54	3.602.787,68	40.824.142,86	348.971.761,74
2028	44.393.338,21	4.252.004,57	40.141.333,63	407.887.776,15
2029	44.438.825,80	4.538.419,99	39.900.405,81	469.732.544,32
2030	44.368.770,01	5.218.932,29	39.149.837,72	534.153.992,93
2031	44.281.496,26	5.931.284,65	38.350.211,61	601.241.689,36
2032	44.041.260,65	7.144.668,63	36.896.592,02	670.485.084,26
2033	43.773.931,95	8.406.913,14	35.367.018,82	741.924.200,61
2034	43.400.557,08	9.929.316,58	33.471.240,50	815.310.963,10
2035	43.164.564,74	10.854.527,57	32.310.037,17	891.484.730,08
2036	42.753.354,39	12.314.883,72	30.438.470,67	969.885.079,23
2037	42.193.462,38	14.173.970,91	28.019.491,46	1.050.084.387,96
2038	41.456.784,21	16.589.176,51	24.867.607,69	1.131.446.535,72
2039	40.538.864,44	19.632.084,83	20.906.779,61	1.213.225.138,95
2040	39.630.109,71	22.566.986,68	17.063.123,04	1.295.559.774,46
2041	38.342.480,12	26.868.424,71	11.474.055,41	1.376.734.945,74
2042	37.214.373,24	30.498.200,78	6.716.172,47	1.457.519.458,28
2043	35.919.982,22	34.685.750,89	1.234.231,33	1.537.168.236,47
2044	34.324.396,39	39.972.919,16	-5.648.522,77	1.614.219.364,82
2045	32.576.342,91	45.716.471,29	-13.140.128,38	1.687.924.238,27
2046	30.794.926,45	51.465.491,08	-20.670.564,64	1.758.063.997,65
2047	28.952.566,51	57.328.012,00	-28.375.445,49	1.824.272.395,23
2048	26.785.903,86	64.299.287,06	-37.513.383,21	1.884.904.866,89
2049	24.709.700,41	70.774.009,70	-46.064.309,29	1.940.248.439,44
2050	22.778.253,57	76.484.120,78	-53.705.867,21	1.990.927.938,28
2051	20.712.866,49	82.532.856,54	-61.819.990,05	2.036.219.871,31
2052	18.913.696,20	87.367.380,40	-68.453.684,20	2.077.314.816,19
2053	17.055.574,25	92.205.234,73	-75.149.660,47	2.113.924.692,83
2054	15.415.360,41	95.988.278,28	-80.572.917,87	2.147.080.923,43
2055	14.185.890,10	97.938.732,87	-83.752.842,77	2.178.841.034,34
2056	12.984.838,97	99.557.124,00	-86.572.285,03	2.209.490.396,96
2057	12.170.389,20	99.462.551,91	-87.292.162,71	2.241.068.817,61
2058	11.424.095,57	98.885.309,93	-87.461.214,36	2.274.177.105,64
2059	10.891.070,61	97.271.912,77	-86.380.842,16	2.310.146.991,76
2060	10.449.123,44	95.111.842,75	-84.662.719,31	2.349.770.180,61
2061	10.020.491,06	92.701.234,82	-82.680.743,76	2.393.507.072,57
2062	9.632.131,24	89.942.204,77	-80.310.073,53	2.441.967.679,54
2063	9.277.419,71	86.866.644,59	-77.589.224,88	2.495.756.315,82
2064	8.918.925,32	83.630.965,17	-74.712.039,84	2.555.315.965,77
2065	8.548.251,62	80.275.628,06	-71.727.376,44	2.621.064.588,29
2066	8.166.404,46	76.808.781,11	-68.642.376,65	2.693.435.486,49
2067	7.774.662,82	73.241.317,68	-65.466.654,86	2.772.875.660,80
2068	7.374.485,69	69.585.945,19	-62.211.459,50	2.859.844.911,85
2069	6.967.548,77	65.857.461,78	-58.889.913,01	2.954.814.655,10
2070	6.555.714,83	62.072.536,00	-55.516.821,17	3.058.266.862,37
2071	6.141.017,91	58.249.587,52	-52.108.569,60	3.170.693.049,96
2072	5.725.591,75	54.408.158,17	-48.682.566,42	3.292.593.769,63
2073	5.311.696,95	50.569.163,90	-45.257.466,94	3.424.477.847,49
2074	4.901.676,52	46.754.511,66	-41.852.835,15	3.566.861.920,54
2075	4.497.859,61	42.986.265,04	-38.488.405,44	3.720.270.686,43
2076	4.102.577,15	39.286.708,08	-35.184.130,93	3.885.237.118,42
2077	3.718.099,16	35.677.750,69	-31.959.651,54	4.062.303.223,86
2078	3.346.589,32	32.180.480,37	-28.833.891,05	4.252.021.246,25
2079	2.990.077,49	28.814.879,83	-25.824.802,33	4.454.955.186,97
2080	2.650.469,29	25.599.888,97	-22.949.419,69	4.671.682.356,34
2081	2.329.520,22	22.553.141,51	-20.223.621,29	4.902.795.245,82
2082	2.028.772,90	19.690.336,89	-17.661.563,99	5.148.904.066,06
2083	1.749.476,76	17.024.447,51	-15.274.970,75	5.410.640.134,06
2084	1.492.552,77	14.565.354,56	-13.072.801,80	5.688.659.771,48
2085	1.258.610,72	12.319.965,47	-11.061.354,75	5.983.648.312,44
2086	1.047.951,43	10.292.207,11	-9.244.255,68	6.296.324.335,97
2087	860.548,14	8.482.860,94	-7.622.312,80	6.627.444.272,44
2088	696.046,77	6.889.539,38	-6.193.492,61	6.977.807.281,69
2089	553.763,73	5.506.626,04	-4.952.862,30	7.348.260.451,14
2090	432.693,62	4.325.337,92	-3.892.644,29	7.739.704.219,11
2091	331.508,64	3.333.732,04	-3.002.223,40	8.153.098.082,70
2092	248.586,32	2.516.977,35	-2.268.391,03	8.589.466.368,52
2093	182.100,37	1.858.204,12	-1.676.103,75	9.049.903.555,40
2094	130.066,37	1.338.965,58	-1.208.899,21	9.535.579.467,47
2095	90.402,49	939.837,27	-849.434,78	10.047.744.208,04

Fonte: GADPREV/DPREV/GOIASPREV

7.3. Avaliação da Situação Financeira e Atuarial do SPSM

Da análise empreendida, é possível constatar que vem sendo realizado um grande volume de aportes do Tesouro Estadual para cobertura da insuficiência financeira do SPSM. Nota-se também um forte desequilíbrio demográfico na relação ativos/beneficiários, que tende a se agravar no decorrer dos anos em virtude do aumento da expectativa de sobrevida dos segurados e da atual composição da massa segurada.

O § 2° do art. 24-C do Decreto-Lei nº 667/1969 prevê que, a partir de 1º de janeiro de 2025, os entes federativos poderão alterar, por lei ordinária, as alíquotas da contribuição, nos termos e limites definidos em lei federal, sendo possível alternativa para futuro alinhamento do Plano de Custeio do SPSM.

Observado também o alto grau de benefícios concedidos com direito à paridade, é recomendável que sempre que aumentos salariais forem demandados por militares ativos, uma análise acerca dos impactos atuariais colaterais no SPSM seja realizada para ponderação no processo decisório.

Repise-se que a presente análise se restringe a aspectos técnicos. A situação atuarial da necessidade de financiamento dos benefícios previstos na legislação e os seus resultados é sensível a possíveis variações na base cadastral ou à falta de aderência das hipóteses e premissas utilizadas. Futuras modificações destes fatores poderão afetar consideravelmente os resultados apresentados.

DEMONSTRATIVO 7 – AVALIAÇÃO DA SITUAÇÃO FINANCEIRA E ATUARIAL DO REGIME PRÓPRIO DE PREVIDÊNCIA DOS SERVIDORES MILITARES

ESTADO DE GOIÁS
LEI DE DIRETRIZES ORÇAMENTÁRIAS
ANEXO DE METAS FISCAIS
AVALIAÇÃO DA SITUAÇÃO FINANCEIRA E ATUARIAL DO SPSM
2021

AMF - Demonstrativo 6 (LRF, art. 4º, § 2º, inciso IV, alínea "a") R$ 1,00

RECEITAS E DESPESAS PREVIDENCIÁRIAS DO REGIME PRÓPRIO DE PREVIDÊNCIA DOS SERVIDORES PLANO PREVIDENCIÁRIO			
RECEITAS PREVIDENCIÁRIAS - RPPS	**2017**	**2018**	**2019**
RECEITAS CORRENTES (I)			
Receita de Contribuições dos Segurados			
Civil			
Ativo			
Inativo			
Pensionista			
Militar			
Ativo			
Inativo			
Pensionista			
Receita de Contribuições Patronais			
Civil			
Ativo			
Inativo			
Pensionista			
Militar			
Ativo			
Inativo			
Pensionista			
Receita Patrimonial			
Receitas Imobiliárias			
Receitas de Valores Mobiliários			
Outras Receitas Patrimoniais			
Receita de Serviços			
Outras Receitas Correntes			
Compensação Previdenciária do RGPS para o RPPS			
Aportes Periódicos para Amortização de Déficit Atuarial do RPPS (II)[1]			
Demais Receitas Correntes			
RECEITAS DE CAPITAL (III)			
Alienação de Bens, Direitos e Ativos			
Amortização de Empréstimos			
Outras Receitas de Capital			
TOTAL DAS RECEITAS PREVIDENCIÁRIAS RPPS - (IV) = (I + III - II)			

DESPESAS PREVIDENCIÁRIAS - RPPS	**2017**	**2018**	**2019**
Benefícios - Civil			
Aposentadorias			
Pensões			
Outros Benefícios Previdenciários			
Benefícios - Militar			
Reformas			
Pensões			
Outros Benefícios Previdenciários			
Outras Despesas Previdenciárias			
Compensação Previdenciária do RPPS para o RGPS			
Demais Despesas Previdenciárias			
TOTAL DAS DESPESAS PREVIDENCIÁRIAS RPPS (V)			

RESULTADO PREVIDENCIÁRIO (VI) = (IV – V)[2]			

RECURSOS RPPS ARRECADADOS EM EXERCÍCIOS ANTERIORES	**2017**	**2018**	**2019**
VALOR			

RESERVA ORÇAMENTÁRIA DO RPPS	**2017**	**2018**	**2019**
VALOR			

APORTES DE RECURSOS PARA O PLANO PREVIDENCIÁRIO DO RPPS	2017	2018	2019
Plano de Amortização - Contribuição Patronal Suplementar			
Plano de Amortização - Aporte Periódico de Valores Predefinidos			
Outros Aportes para o RPPS			
Recursos para Cobertura de Déficit Financeiro			

BENS E DIREITOS DO RPPS	2017	2018	2019
Caixa e Equivalentes de Caixa	28.243.816,84	36.695.274,22	3.963.807,70
Investimentos e Aplicações	11.186.156,42	905.412,47	410.883.519,97
Outro Bens e Direitos			

PLANO FINANCEIRO			
RECEITAS PREVIDENCIÁRIAS - RPPS	**2017**	**2018**	**2019**
RECEITAS CORRENTES (VII)	2.002.569.460,66	2.724.627.302,36	3.336.903.158,57
Receita de Contribuições dos Segurados	743.091.592,99	1.009.360.928,13	1.304.864.712,01
Civil	504.723.528,89	740.120.229,05	925.047.984,97
Ativo	413.396.471,74	559.970.216,87	717.148.793,50
Inativo	64.300.849,19	133.619.948,70	157.440.157,35
Pensionista	27.026.207,96	46.530.063,48	50.459.034,12
Militar	**238.368.064,10**	**269.240.699,08**	379.816.727,04
Ativo	190.801.818,68	201.886.081,63	285.401.599,06
Inativo	42.776.185,64	61.438.804,54	85.401.138,94
Pensionista	4.790.059,78	5.915.812,91	9.013.989,04
Receita de Contribuições Patronais	1.221.994.134,27	1.659.205.991,53	1.990.396.355,02
Civil	866.498.484,50	1.225.577.789,82	1.442.612.051,34
Ativo	866.498.484,50	1.225.577.789,82	1.442.612.051,34
Inativo	0,00	0,00	0,00
Pensionista	0,00	0,00	0,00
Militar	355.495.649,77	433.628.201,71	547.784.303,68
Ativo	355.495.649,77	433.628.201,71	547.784.303,68
Inativo	0,00	0,00	0,00
Pensionista	0,00	0,00	0,00
Receita Patrimonial	5.848.812,95	-	26.192.864,68
Receitas Imobiliárias	0,00	0,00	0,00
Receitas de Valores Mobiliários	5.848.812,95	-	26.192.864,68
Outras Receitas Patrimoniais	0,00	0,00	0,00
Receita de Serviços	6.396,25	-	0,00
Outras Receitas Correntes	31.628.524,20	56.060.382,70	15.449.226,86
Compensação Previdenciária do RGPS para o RPPS	7.784.007,57	22.353.990,93	15.241.317,98
Demais Receitas Correntes	23.844.516,63	33.706.391,77	207.908,88
RECEITAS DE CAPITAL (VIII)			
Alienação de Bens, Direitos e Ativos	-	-	
Amortização de Empréstimos	0,00	0,00	
Outras Receitas de Capital	0,00	0,00	
TOTAL DAS RECEITAS PREVIDENCIÁRIAS RPPS - (IX) = (VII + VIII)	**2.002.569.460,66**	**2.724.627.302,36**	**3.336.903.158,57**
DESPESAS PREVIDENCIÁRIAS - RPPS	**2017**	**2018**	**2019**
Benefícios - Civil	**3.229.789.332,72**	**4.004.723.193,82**	**4.801.790.989,74**
Aposentadorias	2.648.016.597,38	3.206.826.526,90	3.998.990.950,56
Pensões	567.770.545,56	712.520.127,69	802.800.039,18
Outros Benefícios Previdenciários	14.002.189,78	85.376.539,23	
Benefícios - Militar	1.011.046.117,26	1.121.703.804,17	**1.418.223.491,27**
Reformas	812.048.793,04	915.752.555,51	1.160.118.143,01
Pensões	198.997.324,22	205.951.248,66	258.105.348,26
Outros Benefícios Previdenciários			
Outras Despesas Previdenciárias			
Compensação Previdenciária do RPPS para o RGPS			
Demais Despesas Previdenciárias			62.240.506,49
TOTAL DAS DESPESAS PREVIDENCIÁRIAS RPPS (X)	**4.240.835.449,98**	**5.126.426.997,99**	**6.282.254.987,50**

RESULTADO PREVIDENCIÁRIO (XI) = (IX – X)[2]	**-2.238.265.989,32**	**- 2.401.799.695,63**	**- 2.945.351.828,93**

APORTES DE RECURSOS PARA O PLANO FINANCEIRO DO RRPS	2.012.670.651,43	2.457.109.224,19	3.627.295.815,30
Recursos para Cobertura de Insuficiências Financeiras	1.961.574.656,41	2.457.109.224,19	3.627.295.815,30
Recursos para Formação de Reserva			
Outros Aportes para o RPPS	51.095.995,02		
RECEITAS DA ADMINISTRAÇÃO - RPPS	**2017**	**2018**	**2019**
RECEITAS CORRENTES	35.557.548,97	37.096.574,94	68.753.051,77
TOTAL DAS RECEITAS DA ADMINISTRAÇÃO RPPS - (XII)	**35.557.548,97**	**37.096.574,94**	**68.753.051,77**

DESPESAS DA ADMINISTRAÇÃO - RPPS	2017	2018	2019
DESPESAS CORRENTES (XIII)	36.462.697,70	43.478.129,63	43.192.673,44
DESPESAS DE CAPITAL (XIV)	379.947,93	573.783,00	105.270,00
TOTAL DAS DESPESAS DA ADMINISTRAÇÃO RPPS (XV) = (XIII + XIV)	**36.842.645,63**	**44.051.912,63**	**43.297.943,44**

RESULTADO DA ADMINISTRAÇÃO RPPS (XVI) = (XII – XV)	-1.285.096,66	-6.955.337,69	25.455.108,33

NOTA:
1 Como a Portaria MPS 746/2011 determina que os recursos provenientes desses aportes devem permanecer aplicados, no mínimo, por 5 (cinco) anos, essa receita não deverá compor o total das receitas previdenciárias do período de apuração.
2 O resultado previdenciário poderá ser apresentada por meio da diferença entre previsão da receita e a dotação da despesa e entre a receita realizada e a despesa liquidada (do 1º ao 5º bimestre) e a despesa empenhada (no 6º bimestre).

PROJEÇÃO ATUARIAL DO SISTEMA DE PROTEÇÃO SOCIAL DOS MILITARES

PLANO FINANCEIRO

Exercício	Receitas Previdenciárias (a)	Despesas Previdenciárias (b)	Resultado Previdenciário (c) = (a-b)	Saldo Financeiro do Exercício (d) = (d Exercício Anterior) + (c)
2020	300.832.559,11	1.499.615.503,48	-1.198.782.944,37	-1.198.782.944,37
2021	337.340.096,84	1.670.470.453,37	-1.333.130.356,53	-2.531.913.300,90
2022	342.447.282,54	1.844.009.075,57	-1.501.561.793,03	-4.033.475.093,93
2023	344.634.154,33	1.941.087.153,86	-1.596.452.999,53	-5.629.928.093,46
2024	346.713.775,72	2.006.415.430,96	-1.659.701.655,24	-7.289.629.748,70
2025	348.682.100,27	2.093.088.186,30	-1.744.406.086,03	-9.034.035.834,73
2026	350.510.995,40	2.165.850.604,93	-1.815.339.609,53	-10.849.375.444,26
2027	352.191.078,78	2.220.763.696,28	-1.868.572.617,50	-12.717.948.061,77
2028	353.703.535,40	2.229.218.190,69	-1.875.514.655,29	-14.593.462.717,05
2029	355.041.103,99	2.278.573.119,18	-1.923.532.015,19	-16.516.994.732,24
2030	356.108.201,99	2.366.393.409,81	-2.010.285.207,82	-18.527.279.940,06
2031	356.975.305,39	2.427.480.499,20	-2.070.505.193,81	-20.597.785.133,87
2032	357.613.667,08	2.535.060.949,91	-2.177.447.282,83	-22.775.232.416,70
2033	358.043.193,91	2.613.586.192,89	-2.255.542.998,97	-25.030.775.415,67
2034	358.259.892,40	2.661.097.461,16	-2.302.837.568,76	-27.333.612.984,43
2035	358.080.683,08	2.656.989.895,05	-2.298.909.211,97	-29.632.522.196,40
2036	357.660.121,39	2.711.239.143,24	-2.353.579.021,85	-31.986.101.218,25
2037	357.137.184,55	2.744.256.101,98	-2.387.118.917,43	-34.373.220.135,68
2038	356.264.984,19	2.809.798.666,58	-2.453.533.682,39	-36.826.753.818,07
2039	355.109.853,04	2.825.765.767,55	-2.470.655.914,51	-39.297.409.732,58
2040	353.553.104,35	2.858.681.756,76	-2.505.128.652,41	-41.802.538.384,98
2041	351.660.420,55	2.877.528.138,59	-2.525.867.718,04	-44.328.406.103,02
2042	349.478.891,02	2.877.560.492,19	-2.528.081.601,17	-46.856.487.704,19
2043	346.897.435,08	2.912.934.656,98	-2.566.037.221,90	-49.422.524.926,09
2044	343.886.397,05	2.960.046.596,51	-2.616.160.199,46	-52.038.685.125,55
2045	340.395.652,67	2.968.715.099,39	-2.628.319.446,73	-54.667.004.572,27
2046	336.400.813,03	2.974.736.121,14	-2.638.335.308,11	-57.305.339.880,39
2047	331.930.251,76	2.974.619.996,88	-2.642.689.745,12	-59.948.029.625,51
2048	326.950.833,47	2.977.844.488,71	-2.650.893.655,24	-62.598.923.280,75
2049	321.477.902,85	2.925.596.428,13	-2.604.118.525,28	-65.203.041.806,04
2050	315.496.806,89	2.894.317.080,84	-2.578.820.273,95	-67.781.862.079,99

2051	309.000.957,88	2.862.660.712,21	-2.553.659.754,34	-70.335.521.834,33
2052	301.972.326,76	2.875.156.673,35	-2.573.184.346,58	-72.908.706.180,91
2053	294.447.046,92	2.804.257.589,75	-2.509.810.542,83	-75.418.516.723,74
2054	286.438.372,70	2.727.984.501,89	-2.441.546.129,19	-77.860.062.852,93
2055	277.935.513,79	2.647.004.893,27	-2.369.069.379,48	-80.229.132.232,41
2056	268.953.748,65	2.561.464.272,83	-2.292.510.524,19	-82.521.642.756,60
2057	259.575.409,24	2.472.146.754,69	-2.212.571.345,45	-84.734.214.102,04
2058	249.840.047,30	2.379.429.021,89	-2.129.588.974,59	-86.863.803.076,63
2059	239.793.159,91	2.283.744.380,10	-2.043.951.220,19	-88.907.754.296,82
2060	229.486.125,48	2.185.582.147,41	-1.956.096.021,93	-90.863.850.318,76
2061	218.966.401,64	2.085.394.301,31	-1.866.427.899,67	-92.730.278.218,43
2062	208.300.884,85	1.983.817.950,99	-1.775.517.066,14	-94.505.795.284,56
2063	197.554.886,71	1.881.475.111,56	-1.683.920.224,84	-96.189.715.509,41
2064	186.790.165,11	1.778.953.953,47	-1.592.163.788,35	-97.781.879.297,76
2065	176.066.889,30	1.676.827.517,16	-1.500.760.627,85	-99.282.639.925,62
2066	165.377.231,55	1.575.021.252,85	-1.409.644.021,30	-100.692.283.946,92
2067	154.852.985,23	1.474.790.335,56	-1.319.937.350,32	-102.012.221.297,24
2068	144.542.655,16	1.376.596.715,80	-1.232.054.060,65	-103.244.275.357,89
2069	134.487.885,90	1.280.837.008,56	-1.146.349.122,66	-104.390.624.480,55
2070	124.723.632,48	1.187.844.118,84	-1.063.120.486,36	-105.453.744.966,92
2071	115.279.022,74	1.097.895.454,67	-982.616.431,93	-106.436.361.398,85
2072	106.177.839,03	1.011.217.514,59	-905.039.675,56	-107.341.401.074,41
2073	97.439.013,65	927.990.606,22	-830.551.592,57	-108.171.952.666,97
2074	89.076.305,98	848.345.771,23	-759.269.465,25	-108.931.222.132,23
2075	81.097.790,38	772.359.908,34	-691.262.117,96	-109.622.484.250,19
2076	73.507.561,63	700.072.015,57	-626.564.453,93	-110.249.048.704,12
2077	66.308.335,03	631.507.952,64	-565.199.617,62	-110.814.248.321,74
2078	59.502.464,22	566.690.135,44	-507.187.671,22	-111.321.435.992,96
2079	53.080.242,58	505.526.119,84	-452.445.877,26	-111.773.881.870,21
2080	47.063.791,69	448.226.587,56	-401.162.795,87	-112.175.044.666,09
2081	41.455.688,86	394.816.084,42	-353.360.395,56	-112.528.405.061,64
2082	36.257.555,92	345.310.056,36	-309.052.500,45	-112.837.457.562,09
2083	31.469.586,38	299.710.346,43	-268.240.760,05	-113.105.698.322,14
2084	27.089.998,12	257.999.982,11	-230.909.983,99	-113.336.608.306,13
2085	23.114.300,19	220.136.192,25	-197.021.892,07	-113.533.630.198,19
2086	19.535.473,07	186.052.124,49	-166.516.651,42	-113.700.146.849,61
2087	16.344.491,73	155.661.825,97	-139.317.334,24	-113.839.464.183,85
2088	13.529.268,89	128.850.179,86	-115.320.910,98	-113.954.785.094,83
2089	11.073.773,95	105.464.513,81	-94.390.739,86	-114.049.175.834,70
2090	8.957.972,80	85.314.026,67	-76.356.053,87	-114.125.531.888,57
2091	7.157.793,85	68.169.465,26	-61.011.671,40	-114.186.543.559,97
2092	5.646.088,02	53.772.266,90	-48.126.178,87	-114.234.669.738,84
2093	4.394.270,88	41.850.198,82	-37.455.927,95	-114.272.125.666,79
2094	3.372.923,21	32.123.078,21	-28.750.155,00	-114.300.875.821,79

Fonte: GADPREV/DPREV/GOIASPREV

Notas:

1. Projeções calculadas para o grupo fechado, ou seja, sem considerar reposição dos militares ativos;
2. Utilizando o plano de custeio vigente para o SPSM, com aplicabilidade da Lei federal nº 13.954/2019;
3. Base de dados de dezembro de 2019;
4. Premissas e hipóteses do cálculo atuarial elencadas no Capítulo 4 do Relatório de Avaliação Atuarial.

8. Estimativa e Compensação da Renúncia de Receita

O Demonstrativo da Estimativa e Compensação da Renúncia de Receita visa a atender ao art. 4°, § 2°, inciso V, da LRF, e será acompanhado de análise dos critérios estabelecidos para as renúncias de receitas, a fim de dar maior consistência aos valores apresentados.

Como disposto no art. 14 da LRF, a concessão ou ampliação de incentivo ou benefício de natureza tributária da qual decorra renúncia de receita deverá atender ao disposto na LDO e a pelo menos uma das seguintes condições: demonstração de que a renúncia foi considerada na estimativa de receita da LOA e de que não afetará as metas de resultados fiscais previstas no Anexo de Metas Fiscais da LDO; ou estar acompanhada de medidas de compensação, por meio do aumento de receita, proveniente da elevação de alíquotas, ampliação da base de cálculo, majoração ou criação de tributo ou contribuição. Portanto, não é exigência da LRF que se compense necessariamente a renúncia de receita apresentada no Anexo de Metas Fiscais da LDO, mas tão somente a que vier a ser realizada e não estiver prevista.

A Subsecretaria da Receita Estadual elaborou a Nota Técnica nº 002/2020, com vistas a apresentar o Demonstrativo 8 – Estimativa e Compensação da Renúncia de Receita, juntamente com a metodologia de cálculo empregada. Informa-se que a referida Nota Técnica consta ao final do presente Anexo de Metas Fiscais.

DEMONSTRATIVO 8 – ESTIMATIVA E COMPENSAÇÃO DA RENÚNCIA DE RECEITA

GOVERNO DO ESTADO DE GOIÁS
LEI DE DIRETRIZES ORÇAMENTÁRIAS
ANEXO DE METAS FISCAIS
ESTIMATIVA E COMPENSAÇÃO DA RENÚNCIA DE RECEITA
2021

AMF - Demonstrativo 7 (LRF, art. 4°, § 2°, inciso V) — R$ 1,00

TRIBUTO	MODALIDADE	SETORES/PROGRAMAS/ BENEFICIÁRIOS	2020	RENÚNCIA 2021	COMPENSAÇÃO 2021	RENÚNCIA 2022	COMPENSAÇÃO 2022	RENÚNCIA 2023	COMPENSAÇÃO 2023
ICMS	Crédito Outorgado	Atacado	1.443.671.368,00	1.539.025.862,00		1.618.995.603,00		1.437.618.994,00	
		Indústria	1.851.785.998,00	3.317.960.765,00		4.625.482.712,00		5.745.886.391,00	
		Varejo	34.172.460,00	36.429.551,00		38.760.314,00		41.119.848,00	
		Produção agropecuária	12.863.674,00	13.713.320,00		14.590.698,00		15.478.906,00	
		Prestação de serviços	39.477.973,00	42.085.493,00		44.778.123,00		13.348.540,00	
		Sub-total	**3.381.971.473,00**	**4.949.214.990,00**		**6.342.607.450,00**		**7.253.452.680,00**	
	Redução de Base de Cálculo	Atacado	190.581.822,00	203.169.751,00		216.168.552,00		229.327.812,00	
		Indústria	47.573.158,00	67.846.100,00		72.186.893,00		76.581.270,00	
		Varejo	442.233.143,00	481.347.634,00		512.144.255,00		543.321.037,00	
		Produção agropecuária	1.748.211,00	3.765.832,00		4.006.770,00		4.250.682,00	
		Prestação de serviços	34.158.026,00	36.414.164,00		38.743.942,00		41.102.479,00	
		Sub-total	**716.294.359,00**	**792.543.480,00**		**843.250.412,00**		**894.583.281,00**	
	Isenção	Atacado	58.977.096,00	62.872.533,00		66.895.118,00		70.967.358,00	
		Indústria	44.240.240,00	47.162.307,00		50.179.752,00		53.234.444,00	
		Varejo	275.892.899,00	323.556.032,00		344.257.147,00		365.213.801,00	
		Produção agropecuária	17.743.642,00	18.915.610,00		20.125.830,00		21.350.990,00	
		Prestação de serviços	33.683.702,00	35.908.511,00		38.205.938,00		40.531.724,00	
		Sub-total	430.537.579,00	488.414.993,00		519.663.784,00		551.298.317,00	
	Anistia	Atacado	91.089.544,00	97.106.009,00		103.318.851,00		109.608.386,00	
		Indústria	293.438.135,00	312.819.724,00		332.833.930,00		353.095.196,00	
		Varejo	83.612.326,00	89.134.920,00		94.837.772,00		100.611.022,00	
		Produção agropecuária	10.142.844,00	10.812.778,00		11.504.580,00		12.204.921,00	
		Prestação de serviços	69.280.009,00	73.855.953,00		78.581.257,00		83.364.891,00	
		CNAE Não Especificado	3.134.294,00	3.341.314,00		3.555.091,00		3.771.508,00	
		PRONEFI - 2021	0,00	155.768.973,00		53.317.542,00		50.651.665,00	
		Sub-total	**550.697.152,00**	**742.839.672,00**		**677.949.024,00**		**713.307.588,00**	
	Fomentar/Produzir		**2.495.670.650,00**	**1.596.210.968,00**		**890.945.232,00**		**288.815.177,00**	
	Anistia		**30.605.799,00**	**32.627.313,00**		**34.714.808,00**		**36.828.072,00**	
IPVA	Redução de Base de Cálculo	Automóvel 1000cc	6.464.460,00	6.891.437,00		7.332.351,00		7.778.708,00	
		Motocicleta 125cc	740.848,00	2.292.966,00		2.439.670,00		2.588.185,00	
		Sub-total	**37.811.107,00**	**41.811.715,00**		**44.486.829,00**		**47.194.965,00**	
	Isenção	Deficiente físico	6.863.717,00	7.317.066,00		7.785.212,00		8.259.137,00	
		Isento por idade	269.426.997,00	287.222.650,00		305.599.155,00		324.202.504,00	
		Mototaxi	89.196,00	95.087,00		101.171,00		107.330,00	
		Ônibus ou microônibus de turismo	1.591.243,00	1.696.344,00		1.804.876,00		1.914.748,00	
		Ônibus ou microônibus escolar	790.070,00	842.254,00		896.142,00		950.694,00	
		Táxi	3.687.425,00	3.930.979,00		4.182.483,00		4.437.092,00	
		Veículos O km	185.721.740,00	197.988.661,00		210.655.976,00		223.479.658,00	
		Sub-total	**468.170.388,00**	**499.093.042,00**		**531.025.015,00**		**563.351.163,00**	
	Anistia		**20.830.345,00**	**22.206.189,00**		**23.626.941,00**		**25.065.231,00**	
ITCD	**Redução da Base de Cálculo**		**10.382.424,00**	**10.693.897,00**		**11.068.184,00**		**11.455.570,00**	
	Anistia		**10.392.852,00**	**10.704.638,00**		**11.079.300,00**		**11.467.076,00**	
TOTAL			**8.122.758.330,00**	**9.153.733.586,00**		**9.895.702.171,00**		**10.359.991.048,00**	

9. Margem de expansão de despesas obrigatórias de caráter continuado

Nos termos do art. 17 da LRF, os atos que criarem ou aumentarem despesa obrigatória de caráter continuado deverão ser instruídos com a estimativa de impacto orçamentário-financeiro no exercício em que deva entrar em vigor e nos dois subsequentes, bem como deverão ser acompanhados de comprovação de que a despesa criada ou aumentada não afetará as metas de resultados fiscais previstas. Os efeitos financeiros decorrentes da medida deverão ser compensados por meio de aumento permanente de receita ou pela redução permanente de despesa.

O aumento permanente de receita acima referido deverá ser proveniente da elevação de alíquotas, ampliação da base de cálculo, majoração ou criação de tributo ou contribuição.

Nesse sentido, informa-se que não houve, no exercício de 2019, aumento permanente da receita. Por outro lado, os ajustes na despesa decorrentes das medidas citadas anteriormente foram absorvidos por crescimento em outras áreas, em especial o crescimento vegetativo da folha de pagamento.

Ademais, cumpre destacar que, conforme informado acima, o Estado de Goiás encontra-se em processo de ingresso no RRF, disciplinado pela LC 159/2017, que veda a criação de despesa obrigatória de caráter continuado em seu art. 8º:

> *Art. 8º São vedados ao Estado durante a vigência do Regime de Recuperação Fiscal:*
>
> *[...]*
>
> *VII - a criação de despesa obrigatória de caráter continuado;*

Assim, informa-se não haver, para o exercício de 2021, margem para expansão das despesas obrigatórias de caráter continuado, conforme exposto no Demonstrativo 9 – Margem de Expansão das Despesas Obrigatórias de Caráter Continuado, a seguir.

DEMONSTRATIVO 9 – MARGEM DE EXPANSÃO DAS DESPESAS OBRIGATÓRIAS DE CARÁTER CONTINUADO

GOVERNO DO ESTADO DE GOIÁS
LEI DE DIRETRIZES ORÇAMENTÁRIAS
ANEXO DE METAS FISCAIS
MARGEM DE EXPANSÃO DAS DESPESAS OBRIGATÓRIAS DE CARÁTER CONTINUADO
2021

AMF - Demonstrativo 8 (LRF, art. 4°, § 2°, inciso V) — R$ 1,00

EVENTOS	Valor Previsto para 2021
Aumento Permanente da Receita	0,00
(-) Transferências Constitucionais	0,00
(-) Transferências ao FUNDEB	0,00
Saldo Final do Aumento Permanente de Receita (I)	0,00
Redução Permanente de Despesa (II)	0,00
Margem Bruta (III) = (I+II)	0,00
Saldo Utilizado da Margem Bruta (IV)	0,00
Novas DOCC	0,00
Novas DOCC geradas por PPP	0,00
Margem Líquida de Expansão de DOCC (V) = (III-IV)	0,00

FONTE: Sistema Programação e Execução Orçamentária e Financeira
Sistema de Contabilidade Geral do Estado de Goiás

REGIME PRÓPRIO DE PREVIDÊNCIA SOCIAL DOS SERVIDORES DO ESTADO DE GOIÁS

AVALIAÇÃO ATUARIAL

FUNDO FINANCEIRO

Fernando Guedes de Campos Júnior
Gerente de Atuária e Dados Previdenciários
Atuário - MIBA 2997

Sumário

1. Introdução 3
2. Legislação 4
3. Base cadastral 4
3.1 Geração estatística de informações cadastrais 5
4. Hipóteses e premissas 7
4.1 Tábuas biométricas 8
4.2 Taxa real de juros 8
4.3 Taxa real de crescimento salarial 8
4.4 Taxa real de crescimento dos benefícios 9
4.5 Fatores de capacidade salarial e de benefício 9
4.6 Idade normal de entrada 9
4.7 Reposição de servidores ativos 9
4.8 Rotatividade 9
4.9 Compensação previdenciária 10
4.10 Composição familiar 10
4.11 Percentual de servidores ativos e inativos instituidores de pensão 10
4.12 Idade projetada para aposentadoria programada 10
4.13 Benefício projetado de aposentadoria programada 11
4.14 Benefício projetado de aposentadoria por incapacidade 11
4.15 Benefício projetado de pensão 11
5. Regime Financeiro e métodos de financiamento 11
6. Plano de benefícios 12
6.1 Aposentadoria voluntária para servidores 13
6.2 Aposentadoria especial para policiais civis 13
6.3 Aposentadoria voluntária para professores 14
6.4 Aposentadoria por incapacidade 14
6.5 Aposentadoria compulsória 14
6.6 Regra de transição por pedágio (servidores) 14
6.7 Regra de transição por pedágio (professores) 14
6.8 Regra de transição por pedágio (policiais civis) 15
6.9 Regra de transição por pontos (servidores) 15
6.10 Regra de transição por pontos (professores) 15
6.11 Pensão por morte 16
7. Plano de custeio vigente 16
8. Resultados 16
8.1 Duração do passivo 19

9. Parecer atuarial 19
Anexo 1 – Estatísticas descritivas da massa segurada pelo RPPS 23
Servidores ativos 26
Aposentados 29
Pensionistas 32
Anexo 2 – Resumo dos resultados atuariais 35
Anexo 3 – Fluxos atuariais do RPPS 36
Anexo 4 – Projeção demográfica dos segurados do RPPS 38
Anexo 5 – Contabilização das provisões matemáticas 40

1. Introdução

Este relatório tem como objetivo revisar as projeções e resultados atuariais do Regime Próprio de Previdência Social (RPPS) do Estado de Goiás referente aos benefícios concedidos e a conceder, visando diagnosticar, de acordo com o Plano de Custeio (PC) vigente, a situação de solvência no pagamento de benefícios do Fundo Financeiro (FF) dos servidores civis.

Trata-se de um estudo técnico, realizado por meio das características biométricas dos segurados e de parâmetros demográficos, econômicos e financeiros, que visa dimensionar, a valor presente, os direitos e os compromissos do RPPS estadual, a fim de apontar medidas para o cumprimento do princípio de equilíbrio financeiro e atuarial previsto no art. 40 da Constituição Federal (CF) e no art. 1º da Lei nº 9.717, de 27 de novembro de 1998.

A Portaria nº 464, de 19 de novembro de 2018, do então Ministério da Fazenda (MF), que dispõe sobre as normas aplicáveis às avaliações atuariais dos RPPS da União, dos Estados, do Distrito Federal e dos Municípios, estabelece a necessidade de realização de avaliações atuariais anuais com data focal em 31 de dezembro de cada exercício.

Os resultados contidos neste estudo foram calculados conforme formulações da Nota Técnica Atuarial (NTA) nº 2020.001039.2, constante no Sistema de Informações dos Regimes Públicos de Previdência Social (CADPREV), para fundamentar matematicamente as reavaliações atuariais do FF do RPPS do Estado de Goiás.

A unidade gestora do RPPS é a Goiás Previdência (GOIASPREV), criada por meio da Lei Complementar (LC) estadual nº 66, de 27 de janeiro de 2009, que também dispõe sobre a estrutura e respectivas competências legais da Autarquia. Os benefícios de aposentadoria e pensão assegurados pela GOIASPREV são da modalidade Benefício Definido (BD), com regras de cálculo e elegibilidade definidas na Emenda Constitucional (EC) nº 103, de 12 de novembro de 2019.

Apesar da EC nº 103/2019 excluir os servidores públicos dos Estados e Municípios da aplicabilidade das novas regras de elegibilidade para aposentadoria programada, dos novos critérios para cálculo dos benefícios e das respectivas regras de transição, o Estado de Goiás, por meio da EC estadual nº 65, de 21 de dezembro de 2019, aderiu o Plano de Benefícios (PB) dos servidores públicos da União.

Em virtude da aprovação da EC nº 103/2019 e da obrigatoriedade de utilização da Portaria MF nº 464/2018 para as avaliações atuariais do exercício 2020, a Secretaria de Previdência (SPREV) do Ministério da Economia (ME) dilatou o prazo de entrega do relatório para até 31 de julho de 2020. O aumento do prazo objetivou compatibilizar o tempo para os técnicos e os RPPS consolidassem todas as mudanças ocorridas no contexto previdenciário brasileiro.

A LC estadual nº 102, de 22 de maio de 2013, implementou a segregação da massa do RPPS, elegendo como data de corte 1º de janeiro de 2013. Dessa forma, os servidores admitidos até 31 de dezembro de 2012, atuais inativos e pensionistas, bem como seus respectivos dependentes, foram vinculados ao FF, ficando os servidores que ingressaram nos quadros efetivos do Estado de Goiás a partir do ano de 2013, vinculados ao Fundo Previdenciário (FP).

Posteriormente, a LC estadual nº 131, de 12 de julho de 2017, extinguiu o FP, e os seus recursos até então acumulados foram transferidos para financiamento dos benefícios

previdenciários do FF. O RPPS do Estado de Goiás está estruturado exclusivamente em regime financeiro de repartição simples, cujo segurados são os servidores públicos efetivos estaduais e seus respectivos dependentes, conforme art. 13 da LC estadual nº 77, de 22 de janeiro de 2010.

A constituição do Regime de Previdência Complementar (RPC) no Estado de Goiás se deu por meio da Lei estadual nº 19.179, de 29 de dezembro de 2015, que autorizou a criação da Fundação de Previdência Complementar do Brasil Central (PREVCOM – BrC). Posteriormente, após a publicação da Portaria PREVIC nº 689/2017 do Superintendente Nacional de Previdência Complementar, em 7 de julho de 2017, aprovando o regulamento do plano de benefícios dos servidores públicos do Estado de Goiás, tornou-se instituído o RPC conforme previsto no § 1º do art. 2º da Lei estadual nº 19.179/2015.

Portanto, para os servidores que tenham ingressado no serviço público a partir de 7 de julho de 2017 ou tenham realizado a opção prevista no § 16 do art. 40 da CF, será aplicado, para fins de base de contribuição previdenciária e cálculo de benefícios, o limite máximo estabelecido para os benefícios do Regime Geral de Previdência Social (RGPS).

A aprovação da LC estadual nº 124, em 21 de outubro de 2016, em consonância com a Lei federal nº 13.135, de 17 de junho de 2015, condicionou a duração do pagamento do benefício de pensão à idade do cônjuge no momento do fato gerador do benefício, sendo este, portanto, mais um marco legislativo no âmbito do RPPS do Estado de Goiás.

2. Legislação

A base normativa utilizada para a modelagem matemática das projeções atuariais leva em conta os seguintes dispositivos:

- Constituição Federal de 1988;
- Emenda Constitucional federal nº 103/2019;
- Lei federal nº 9.717/1998;
- Lei federal nº 10.887/2004;
- Lei Complementar federal nº 101/2000;
- Emenda Constitucional estadual nº 65/2019;
- Lei Complementar estadual nº 66/2009;
- Lei Complementar estadual nº 77/2010;
- Lei Complementar estadual nº 59/2006;
- Lei estadual nº 19.179/2015;
- Lei Complementar estadual nº 124/2016;
- Portaria MF nº 464/2018.

3. Base cadastral

O banco de dados utilizado para subsidiar este Estudo está composto com as informações posicionadas em dezembro de 2019 dos segurados civis ativos, inativos e pensionistas do Poder

Executivo e da Defensoria Pública do Estado de Goiás, com elementos extraídos do Sistema de Recursos Humanos (RHNET) e do Sistema de Gestão Previdenciária (GPREV) da GOIASPREV.

Os dados foram submetidos a testes usuais e foram considerados de qualidade razoável, apesar de não contemplarem todos os segurados do RPPS. As informações utilizadas foram disponibilizadas pela Gerência de Tecnologia e Relacionamento com o Segurado (GTRS), vinculada a Diretoria de Militares e Relacionamento com o Segurado da GOIASPREV.

As informações relativas aos segurados ativos do Poder Executivo e da Defensoria Pública que têm suas bases de contribuição e benefícios previdenciários limitados ao teto de benefícios do RPGS pelo fato de que foram admitidos no serviço público após a instituição do RPC, em 07 de julho de 2017, ou, mesmo que admitidos anteriormente a essa data, fizeram essa opção, foram disponibilizadas pela Gerência Central da Folha de Pagamento da Secretaria de Estado da Administração (SEAD) por meio do Processo SEI nº 201911129006419.

Visando mitigar os impactos da ausência do cadastro dos segurados vinculados aos outros Poderes e Órgãos Autônomos do Estado de Goiás nos resultados atuariais do RPPS, foram geradas, de forma aleatória, por meio de distribuições específicas de probabilidade, as informações mínimas necessárias para o dimensionamento das provisões matemáticas desse grupo de segurados. A metodologia utilizada está apresentada no subcapítulo 3.1.

3.1 Geração estatística de informações cadastrais

O quantitativo de segurados ativos, inativos e pensionistas que não estão abrangidos pela base cadastral da GOIASPREV representa 9,49% de todo universo segurado pelo RPPS. A Tabela 1 demonstra a quantidade de segurados que tiveram suas informações geradas estatisticamente e a respectiva proporção destes em relação ao respectivo grupo:

Tabela 1. Percentual de segurados com informações geradas estatisticamente

Grupo segurado	Quantidade simulada	(%) total
Ativos	7.192	13,44%
Inativos	2.682	5,26%
Pensionistas	943	9,94%

Através de dados gerenciais da folha de pagamento do mês de dezembro de 2019 da Assembleia Legislativa, do Tribunal de Justiça, do Ministério Público e dos Tribunais de Contas Estadual e dos Municípios, encaminhados para a GOIASPREV, alguns parâmetros importantes puderam ser extraídos para a geração aleatória das informações que complementaram a base cadastral do RPPS.

Para estimar as informações de cada variável utilizada no cálculo atuarial tornou-se necessária a geração de números aleatórios por meio de distribuições de probabilidade específicas. Na inexistência de parâmetros suficientes nas informações disponibilizadas, foram utilizados resultados obtidos por meio de análise estatística da base cadastral dos segurados do Poder Executivo e da Defensoria Pública, conforme apresentado a seguir:

- **Salários de contribuição e benefícios de aposentadoria e pensão**

Estas variáveis foram geradas a partir de uma distribuição de probabilidade normal, utilizando os seguintes parâmetros:

μ = média salarial e de benefícios de cada grupo segurado dos demais Poderes e Órgãos Autônomos;

σ^2 = desvio padrão dos salários e dos benefícios de cada grupo segurado do Poder Executivo e da Defensoria Pública; e

n = quantitativo de cada grupo segurado dos Poderes/Órgãos Autônomos.

- **Idade atual dos ativos, inativos e pensionistas**

As idades dos segurados foram geradas através de uma distribuição de probabilidade normal, utilizando os parâmetros abaixo:

μ = idade média de cada grupo segurado do Poder Executivo e da Defensoria Pública;

σ^2 = desvio padrão das idades de cada grupo segurado do Poder Executivo e da Defensoria Pública; e

n = quantitativo de cada grupo segurado dos demais Poderes e Órgãos Autônomos.

- **Sexo dos ativos, inativos e pensionistas**

As informações referentes ao sexo dos segurados foram geradas a partir de uma distribuição estatística binomial, utilizando os parâmetros descritos a seguir:

n = quantitativo de cada grupo segurado dos demais Poderes e Órgãos Autônomos; e

p = percentual extraído dos dados do Poder Executivo e da Defensoria Pública.

- **Direito a aposentadoria com integralidade à paridade (benefícios a conceder)**

Esta variável identifica os servidores que ingressaram no serviço público até o dia 31 de dezembro de 2003 e podem se aposentar com direito a integralidade e paridade. As informações foram geradas a partir de uma distribuição estatística binomial, utilizando os parâmetros apresentados a seguir:

n = quantitativo de cada grupo segurado dos demais Poderes e Órgãos Autônomos; e

p = percentual de segurados ativos do Poder Executivo e da Defensoria Pública com direito à integralidade e paridade.

- **Direito à paridade (benefícios concedidos)**

Esta variável identifica os beneficiários (inativos e pensionistas) cujos benefícios foram concedidos com direito à paridade com a remuneração dos servidores ativos. As informações foram geradas a partir de uma distribuição estatística binomial, utilizando os parâmetros apresentados:

n = quantitativo de cada grupo segurado dos demais Poderes e Órgãos Autônomos; e

p = percentual de beneficiários do Poder Executivo e da Defensoria Pública com direito à paridade.

- **Contribuições e benefícios limitados ao valor do teto do RGPS**

Esta variável identifica os servidores cujos benefícios e contribuições previdenciárias estão limitados ao valor do teto do RPGS por terem sido admitidos no serviço público após a instituição do RPC no Estado de Goiás, em 7 de julho de 2017, ou, mesmo que admitidos anteriormente a essa data, fizeram a opção prevista no § 16 do art. 40 da CF.

As informações referentes a esta variável foram geradas a partir de uma distribuição estatística binomial, utilizando os parâmetros apresentados abaixo:

n = quantitativo de cada grupo segurado dos demais Poderes e Órgãos Autônomos; e

p = percentual de servidores do Poder Executivo e Defensoria Pública cujos benefícios e contribuições estão limitados ao teto do RGPS, seja por ingresso no serviço público em data posterior à instituição do RPC ou por opção voluntária.

4. Hipóteses e premissas

As premissas e hipóteses utilizadas foram definidas com base no Relatório de Análise das Hipóteses[1] do RPPS e na utilização de parâmetros mínimos prudenciais previstos nos Capítulos IX e X da Portaria MF nº 464/2018 e na Instrução Normativa (IN) SPREV nº 09/2018.

O Relatório de Análise das Hipóteses previsto no art. 17 da Portaria MF nº 464/2018 tem como objetivo recomendar premissas que sejam aderentes às características do RPPS e dos seus respectivos segurados, devendo contar com estudos técnicos de aderência relativos a, no mínimo:

- Tábuas biométricas;
- Taxa real de juros; e
- Taxa real de crescimento salarial.

Com o intuito de dar mais robustez à modelagem das projeções atuariais do RPPS, o Relatório de Análise das Hipóteses analisou, além das hipóteses obrigatórias previstas no inciso V do art. 17 da Portaria MF nº 464/2018, as seguintes premissas:

- Idade projetada para aposentadoria programada;
- Percentual de servidores ativos e inativos instituidores de pensão; e
- Receita de compensação previdenciária.

Os subcapítulos a seguir descrevem os parâmetros utilizados para a definição de cada hipótese e premissa utilizada para obtenção dos resultados alcançados nesta avaliação atuarial.

[1] O Relatório de Análise das Hipóteses está anexado ao presente relatório de avaliação atuarial, em conformidade com o previsto no art. 13 da IN SPREV nº 09/2018.

4.1 Tábuas biométricas

A escolha das tábuas biométricas levou em conta os resultados obtidos no Relatório de Análise das Hipóteses, que verificou a aderência das tábuas com os eventos demográficos ocorridos na massa de segurados do RPPS entre os exercícios de 2016 e 2019 por meio do teste de Kolmogorov-Smirnov, estando em conformidade com os parâmetros mínimos prudenciais previstos no art. 21 da Portaria MF nº 464/2018.

- **Sobrevivência e morte de válidos e inválidos**

As probabilidades de morte e sobrevivência dos segurados válidos e inválidos do RPPS foram extraídas da Tábua de Mortalidade do IBGE – 2018, separada por sexo e extrapolada para idades acima de 80 anos.

- **Tábua de entrada em invalidez**

As probabilidades de entrada em invalidez dos segurados ativos do RPPS foram extraídas da Tábua de Entrada em Invalidez Álvaro Vindas.

- **Tábua de serviço**

A construção da tábua multidecremental deve levou em consideração os efeitos relativos à morte $[q^{(1)}]$, invalidez $[q^{(2)}]$ e rotatividade $[q^{(3)}]$ dos servidores ativos $[l^{aa}]$, calculada através do Método Hamza, conforme fórmula abaixo:

$$l_{x+1}^{aa} = l_x^{aa} \times \left[1 - \left[1 - \frac{1}{2}\left(q_x^{(2)} + q^{(3)}\right) + \frac{1}{3}\left(q_x^{(2)} \cdot q^{(3)}\right)\right] \cdot q_x^{(1)}\right]$$

4.2 Taxa real de juros

O inciso IV do art. 27 da Portaria MF nº 464/2018 define obrigatoriedade de utilização da taxa de juros parâmetro mais próxima da duração do passivo para o RPPS estruturado em regime financeiro de repartição simples, devendo ser apresentado, no Relatório de Avaliação Atuarial, a análise de sensibilidade do resultado atuarial à taxa real de juros de 0% a.a.

Portanto, conforme aponta análise constante no Relatório de Análise das Hipóteses, sendo o RPPS do Estado de Goiás estruturado em regime financeiro de repartição simples, foi utilizada a taxa de juros parâmetro divulgada na Portaria nº 17, de 20 de maio de 2019, da Secretaria Especial de Previdência e Trabalho (SEPT) do ME, mais próxima ao valor da duração do passivo[2], correspondente a 5,88% a.a.

4.3 Taxa real de crescimento salarial

A definição dessa premissa levou em conta o resultado obtido no Relatório de Análise das Hipóteses, que apurou a taxa real média de crescimento salarial de 39.514 servidores que se mantiveram ativos e vinculados ao mesmo cargo entre os anos de 2014 e 2019.

[2] A duração do passivo do RPPS está contida no capítulo dos Resultados e foi calculada conforme metodologia prevista na IN SPREV nº 02/2018, resultando em 21,42 anos.

A utilização da taxa real de crescimento salarial de 1,02%, recomendada no Relatório de Análise das Hipóteses, está em consonância com a taxa real mínima de crescimento estabelecida no inciso I do art. 25 da Portaria MF nº 464/2018, equivalente a 1% a.a.

4.4 Taxa real de crescimento dos benefícios

Para os benefícios concedidos sem paridade foram considerados aumentos superiores à inflação, ou seja, a taxa real de crescimento dos benefícios foi de 0% a.a. Para os benefícios concedidos com paridade, a taxa será equivalente à taxa real de crescimento das remunerações dos servidores ativos, de 1,02% a.a.

4.5 Fatores de capacidade salarial e de benefício

Os Fatores de Capacidade (FC) salarial e de benefícios foram calculados levando em conta a taxa equivalente mensal da inflação anual projetada para longo prazo (j), através da aplicação da seguinte equação:

$$FC = \frac{\left(\frac{1 - v^{12}}{1 - v}\right)}{12} \qquad \rightarrow \qquad v = \frac{1}{(1 + j)}$$

De acordo com o Boletim Focus, publicado no dia 13 de julho de 2020, a inflação brasileira projetada para o longo prazo converge para 3,25% a.a., resultando em FC salarial e de benefícios igual a 0,985.

4.6 Idade normal de entrada

Na ocorrência de ausência ou inconsistência das informações referentes às averbações de tempo de contribuição e às idades de entrada dos segurados no ente federativo, foi considerada como idade normal de entrada no mercado de trabalho a idade de 25 anos, em conformidade ao § 1º do art. 28 da Portaria MF nº 464/2018.

4.7 Reposição de servidores ativos

A IN SPREV, prevista no § 3º do art. 24 da Portaria MF nº 464/2018, que disporá sobre os parâmetros técnicos a serem utilizados para os cálculos dessa premissa ainda não foi divulgada. Portanto, as projeções atuariais foram realizadas considerando o grupo fechado, ou seja, sem levar em conta a reposição dos servidores ativos pelos decrementos de morte, invalidez, rotatividade ou aposentadoria programada.

4.8 Rotatividade

Levando em conta que esta premissa deve ser tecnicamente coerente com a utilização da premissa de reposição de segurados ativos, que não será utilizada em virtude de ausência da IN

SPREV, a taxa de rotatividade utilizada foi de 0% a.a., respeitando o limite máximo estabelecido no inciso I do art. 23 da referida Portaria MF nº 464/2018.

4.9 Compensação previdenciária

A metodologia utilizada para estimar a receita líquida de compensação previdenciária levou em conta o estudo constante no Relatório de Análise das Hipóteses, que recomendou aplicação do percentual de 0,23% sobre a despesa previdenciária projetada.

O percentual foi obtido por meio de análise da série histórica da razão entre os recursos líquidos de compensação previdenciária e a folha de benefícios do RPPS nos exercícios compreendidos entre 2017 e 2019, atendendo ao critério de escolha conservador previsto no art. 35 da Portaria MF nº 464/2018.

4.10 Composição familiar

O grupo familiar estimado para os servidores ativos ou inativos está constituído por um cônjuge 3 anos mais novo (para servidores do sexo masculino) ou mais velho (para servidores do sexo feminino) e de dois filhos 22 anos mais novos que o titular.

De acordo com o previsto no § 3º do art. 30 da Portaria MF nº 464/2018, a SPREV deve estabelecer, por meio de instrução normativa, parâmetros gerais mínimos a serem utilizados na composição do grupo familiar.

4.11 Percentual de servidores ativos e inativos instituidores de pensão

A escolha dessa premissa levou em conta o estudo realizado no Relatório de Análise das Hipóteses, que mapeou os óbitos dos servidores civis ativos e inativos ocorridos até 2019 e verificou que a proporção de segurados que se tronaram instituidores de benefícios de pensão por morte no período foi de 60,43%.

Portanto, em atendimento a recomendação do estudo constante no Relatório de Análise das Hipóteses e o previsto no § 1º do art. 30 da Portaria MF nº 464/2018, foi utilizado o percentual de 60,43% para estimar a quantidade de segurados ativos ou inativos que deixarão pensão por morte no momento de ocorrência do fato gerador do benefício.

4.12 Idade projetada para aposentadoria programada

A estimativa da idade projetada de aposentadoria programada dos segurados ativos levou em conta a análise do comportamento de entrada em aposentadoria contida no Relatório de Análise das Hipóteses, que se baseou em experiência histórica da massa de segurados ativos do RPPS, em conformidade com previsto no art. 29 da Portaria MF nº 464/2018.

A elegibilidade para aposentadoria programada considera as características individuais dos servidores ativos (categorias especiais, sexo e direito à aposentadoria com integralidade e paridade), supondo que o servidor irá optar pela regra que garanta a primeira elegibilidade entre a

regra transitória e a regra de transição do pedágio previstas na EC nº 103/2019, garantindo o melhor cálculo de benefício.

Para suavizar as curvas de entrada em aposentadoria no curto prazo, foi utilizado um diferimento de 6 anos contado a partir da idade de elegibilidade dos segurados identificados como risco expirado na data focal da avaliação atuarial, referente ao período de recebimento do abono de permanência.

O diferimento utilizado foi obtido por meio de levantamento estatístico de 15.763 aposentadorias programadas concedidas entre os anos de 2010 e 2019 conforme apresentado no Relatório de Análise das Hipóteses.

4.13 Benefício projetado de aposentadoria programada

O cálculo do benefício de aposentadoria programada foi realizado mediante aplicação, na última base de contribuição projetada do servidor ativo sem direito à integralidade, de um fator redutor equivalente a:

- 0,820 – Média dos 80% maiores salários de contribuição; e
- 0,775 – Média de todos os salários de contribuição.

Para os servidores com direito à integralidade, considera-se como benefício de aposentadoria programada, a última base de contribuição projetada do servidor ativo.

4.14 Benefício projetado de aposentadoria por incapacidade

O cálculo do benefício de aposentadoria por incapacidade foi calculado pela média de todas as remunerações do segurado, multiplicada por 60% + 2% para cada ano de contribuição que exceder 20 anos no momento do fato gerador do benefício, desde que não resulte em um benefício inferior ao salário mínimo.

4.15 Benefício projetado de pensão

Os benefícios de pensão a conceder foram calculados levando em conta uma cota familiar de 50% do valor da aposentadoria recebida pelo segurado ou daquela a que teria direito se fosse aposentado por incapacidade permanente na data do óbito, acrescida de cotas 10% por dependente, até o máximo de cem por cento, sem reversão das cotas quando da perda da qualidade de beneficiário e observando a composição familiar utilizada.

5. Regime Financeiro e métodos de financiamento

O FF do RPPS do Estado de Goiás está estruturado sob o regime financeiro de repartição simples (orçamentário), onde as contribuições recolhidas em uma determinada competência são utilizadas para o pagamento dos benefícios dessa mesma competência, sem o propósito de acumulação de recursos.

Para fins de apuração dos compromissos do RPPS, o art. 12 da Portaria MF nº 464/2018 estabelece como o mínimo aplicável o regime de capitalização para os benefícios programados e o regime de repartição de capitais de cobertura para os benefícios não programados[3], mesmo que o RPPS esteja operacionalizado na forma de repartição simples.

O método de financiamento utilizado para fins de definição das alíquotas de Custo Normal (CN) dos benefícios avaliados em regime de capitalização é o Método Agregado na Idade Atingida (AGR-a), previsto no art. 11º da IN SPREV nº 04/2018.

As tabelas 2 e 3 evidenciam o regime financeiro e o método de financiamento adotado por tipo de benefício concedido e a conceder:

Tabela 2. Regime financeiro e método de financiamento dos Benefícios Concedidos (BC)

Benefício avaliado	Regime financeiro	Método de financiamento
Aposentadorias concedidas	Capitalização	-
Pensões das aposentadorias	Capitalização	-
Pensões concedidas	Capitalização	-

Tabela 3. Regime financeiro e método de financiamento dos Benefícios a Conceder (BaC)

Benefício avaliado	Regime financeiro	Método de financiamento
Aposentadorias programadas	Capitalização	AGR-a
Pensões dos aposentados programados	Capitalização	AGR-a
Aposentadorias por incapacidade	Capitalização	AGR-a
Pensões dos aposentados por incapacidade	Capitalização	AGR-a
Pensões dos segurados ativos	Capitalização	AGR-a

Conforme previsto no § 5º do art. 3º da Portaria MF nº 464/2018, para o cálculo das projeções atuariais que trata a Lei Complementar nº 101/2000 e do respectivo registro contábil das provisões matemáticas, deverá ser utilizado o método ortodoxo de financiamento, que leva em conta o plano de custeio vigente em lei na data focal da avaliação atuarial.

6. Plano de benefícios

Os benefícios do RPPS são da modalidade BD, de natureza mutualista, ou seja, detém caráter solidário entre os segurados. Nesse tipo de plano é determinante análises e ações que busquem o

[3] De acordo com a Portaria MF nº 464/2018 os benefícios de risco ou benefícios não programados são: aposentadorias por invalidez e pensões por morte delas decorrentes e pensão do servidor ativo.

equilíbrio financeiro e atuarial de forma a assegurar a concessão, manutenção e a solvência no custeio dos benefícios.

Com a aprovação da EC estadual nº 65/2019, que aderiu integralmente ao PB dos servidores públicos da União, as regras de acesso e cálculo de benefícios sofreram várias modificações para os servidores que não cumpriram os critérios de elegibilidade com base nas normas da LC estadual nº 77/2010 até 30 de dezembro de 2019 (data da publicação da EC estadual nº 65/2019).

De acordo com o § 2º do art. 9º da EC nº 103/2019, o rol de benefícios dos RPPS ficou limitado às aposentadorias e pensões. Portanto, todos os resultados apresentados levaram em conta apenas esses dois benefícios previdenciários.

A Figura 1 apresenta os possíveis fatos geradores dos benefícios dos quais estão sujeitos os servidores durante toda fase laboral e não laboral:

Figura 1. Fluxo dos possíveis benefícios previdenciários

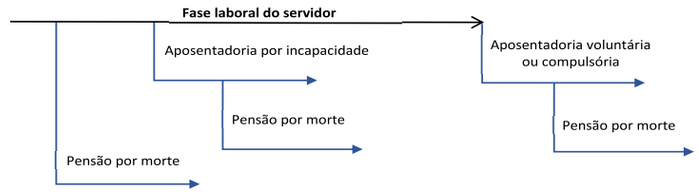

Adaptado de Fontoura, 2002.

A EC nº 103/2019 prevê aposentadorias especiais para os servidores que exerçam cargos de agente penitenciário ou socioeducativo, que sejam deficientes e para aqueles cujas atividades sejam exercidas com efetiva exposição a agentes químicos, físicos e biológicos prejudiciais à saúde. Porém, tendo em vista que esses servidores não estão identificados na base cadastral, essas regras não foram consideradas na análise.

6.1 Aposentadoria voluntária para servidores

O inciso I do § 1º do art. 10 da EC nº 103/2019 prevê os seguintes critérios para elegibilidade dos servidores:

- Idade mínima de 65 e 62 anos para homens e mulheres, respectivamente;
- Tempo mínimo de contribuição de 25 anos;
- Tempo mínimo de serviço público de 10 anos; e
- Tempo mínimo de 5 anos no cargo em que se der a aposentadoria.

6.2 Aposentadoria especial para policiais civis

O inciso I do § 2º do art. 10 da EC nº 103/2019 prevê os seguintes critérios para elegibilidade dos policiais civis e agentes penitenciários ou socioeducativos:

- Idade mínima de 55 anos para homens e mulheres;
- Tempo mínimo de contribuição de 30 anos; e
- Tempo mínimo de 25 anos de atividade na carreira.

6.3 Aposentadoria voluntária para professores

O inciso III do § 2º do art. 10 da EC nº 103/2019 prevê os seguintes critérios para elegibilidade dos professores:

- Idade mínima de 60 e 57 anos para homens e mulheres, respectivamente;
- Tempo mínimo de contribuição de 25 anos;
- Tempo mínimo de serviço público de 10 anos; e
- Tempo mínimo de 5 anos no cargo em que se der a aposentadoria.

6.4 Aposentadoria por incapacidade

O inciso II do § 1º do art. 10 da EC nº 103/2019 prevê aposentadoria por incapacidade permanente para o trabalho, no cargo em que estiverem investidos, quando insuscetíveis de readaptação.

6.5 Aposentadoria compulsória

O inciso III do § 1º do art. 10 da EC nº 103/2019 prevê aposentadoria compulsória conforme o disposto no inciso II do § 1º do art. 40 da CF, aos 70 ou aos 75 anos, na forma de Lei Complementar. A Lei Complementar federal nº 152, de 3 de dezembro de 2015, prevê aposentadoria compulsória aos 75 anos de idade para homens e mulheres.

6.6 Regra de transição por pedágio (servidores)

O art. 20 da EC nº 103/2019 prevê os seguintes critérios para elegibilidade dos servidores na regra de transição por pedágio:

- Idade mínima de 60 e 57 anos para homens e mulheres, respectivamente;
- Tempo mínimo de contribuição de 35 e 30 anos para homens e mulheres, respectivamente;
- Tempo mínimo de serviço público de 20 anos;
- Tempo mínimo de 5 anos no cargo em que se der a aposentadoria; e
- Período adicional correspondente ao tempo que, na data da vigência das novas regras, faltaria para atingir o tempo mínimo de contribuição de 35 anos para homens e 30 anos para mulheres.

6.7 Regra de transição por pedágio (professores)

O § 1º do art. 20 da EC nº 103/2019 prevê os seguintes critérios para elegibilidade dos professores na regra de transição por pedágio:

- Idade mínima de 55 e 52 anos para homens e mulheres, respectivamente;
- Tempo mínimo de contribuição de 30 e 25 anos para homens e mulheres, respectivamente;
- Tempo mínimo de serviço público de 20 anos;
- Tempo mínimo de 5 anos no cargo em que se der a aposentadoria; e
- Período adicional correspondente ao tempo que, na data da vigência das novas regras, faltaria para atingir o tempo mínimo de contribuição de 30 anos para homens e 25 anos para mulheres.

6.8 Regra de transição por pedágio (policiais civis)

O § 3º do art. 5º da EC nº 103/2019 prevê os seguintes critérios para elegibilidade dos policiais civis e agentes penitenciários ou socioeducativos na regra de transição por pedágio:

- Idade mínima de 53 e 52 anos para homens e mulheres, respectivamente;
- Tempo mínimo de contribuição de 30 e 25 anos para homens e mulheres, respectivamente;
- Tem Tempo mínimo de 20 e 15 anos em cargo de natureza estritamente policial para homens e mulheres, respectivamente; e
- Período adicional correspondente ao tempo que, na data da vigência das novas regras, faltaria para atingir o tempo mínimo de contribuição de 30 anos para homens e 25 anos para mulheres.

6.9 Regra de transição por pontos (servidores)

O art. 4º da EC nº 103/2019 prevê os seguintes critérios para elegibilidade dos servidores na regra de transição por pontos:

- Idade mínima de 61 anos até 2021 e 62 a partir de 2022 para os homens;
- Somatório da idade com o tempo de contribuição de 96 pontos, aumentando um ponto por ano a partir de 2020 até o limite de 105 pontos para os homens;
- Idade mínima de 56 anos até 2021 e 57 a partir de 2022 para as mulheres;
- Somatório da idade com o tempo de contribuição de 86 pontos, aumentando um ponto por ano a partir de 2020 até o limite de 100 pontos para as mulheres
- Tempo mínimo de contribuição de 35 e 30 anos para homens e mulheres, respectivamente;
- Tempo mínimo de serviço público de 20 anos; e
- Tempo mínimo de 5 anos no cargo em que se der a aposentadoria.

6.10 Regra de transição por pontos (professores)

O § 4º do art. 4º da EC nº 103/2019 prevê os seguintes critérios para elegibilidade dos professores na regra de transição por pontos:

- Idade mínima de 56 anos até 2021 e 57 a partir de 2022 para os homens;

- Somatório da idade com o tempo de contribuição de 91 pontos, aumentando um ponto por ano a partir de 2020 até o limite de 100 pontos para os homens;
- Idade mínima de 51 anos até 2021 e 52 a partir de 2022 para as mulheres;
- Somatório da idade com o tempo de contribuição de 81 pontos, aumentando um ponto por ano a partir de 2020 até o limite de 92 pontos para as mulheres;
- Tempo mínimo de contribuição de 30 e 25 anos para homens e mulheres, respectivamente;
- Tempo mínimo de serviço público de 20 anos; e
- Tempo mínimo de 5 anos no cargo em que se der a aposentadoria.

6.11 Pensão por morte

De acordo com o § 4º do art. 23 da EC nº 103/2019, o tempo de duração da pensão por morte e das cotas individuais por dependente até a perda dessa qualidade, o rol de dependentes e sua qualificação e as condições necessárias para enquadramento são aqueles estabelecidos na Lei nº 8.213, de 24 de julho de 1991. Na LC estadual nº 77/2010, o rol de dependentes do segurado está definido no art. 14.

7. Plano de custeio vigente

O PC do RPPS está definido no art. 23 da LC nº 77/2010, com alíquotas e bases de contribuição definidas da seguinte forma:

- 14,25% para os servidores ativos, incidente sobre a totalidade da remuneração;
- 14,25% para os servidores inativos e pensionistas, incidente sobre a parte da remuneração que excede o teto de benefícios do RGPS; e
- 28,50% para o Estado de Goiás, incidente sobre a totalidade das remunerações dos servidores ativos.

A EC estadual nº 65/2019 incluiu o § 4º-A no art. 101 da Constituição Estadual (CE), que prevê ampliação da base de cálculo dos inativos e pensionistas para o valor do benefício que excede um salário mínimo na ocorrência de déficit atuarial no RPPS.

Portanto, tendo em vista que o dispositivo se encontra operacionalizado pelo RPPS, os resultados apresentados levam em conta a contribuição dos beneficiários calculada sobre o valor do provento que supera um salário mínimo em toda janela temporal da projeção.

8. Resultados

Os resultados apresentados foram calculados conforme formulações da NTA nº 2020.001039.2, vigente no CADPREV para fundamentar as avaliações atuariais do FF do RPPS do Estado de Goiás. As premissas utilizadas nas projeções de receita e despesa previdenciárias estão apresentadas no Capítulo 4 e estão em consonância com o Relatório de Análise das Hipóteses, elaborado em conformidade com o art. 17 da Portaria MF nº 464/2018.

O método de financiamento utilizado é o ortodoxo, onde o valor das contribuições é obtido atuarialmente por meio das alíquotas previstas no PC vigente na data focal da avaliação atuarial, aplicadas sobre os salários de contribuição e sobre a base de cálculo dos benefícios projetados.

A base cadastral utilizada está posicionada no mês de dezembro de 2019. Em razão da ausência do cadastro relativo aos segurados dos outros Poderes e Órgão Autônomos estaduais, as informações desses grupos foram geradas estatisticamente por meio da metodologia apresentada no subcapítulo 3.1. A data focal dos resultados é 31 de dezembro de 2019.

As projeções consideram os efeitos das mudanças legislativas trazidas pela EC estadual nº 65/2019, respeitando o direito adquirido dos segurados que já cumpriram os requisitos de aposentadoria de acordo com a legislação da LC estadual nº 77/2010 até o dia 30 de dezembro de 2019 (data da promulgação da EC estadual nº 65/2019).

O déficit atuarial do RPPS, que representa, a valor presente, o tamanho da dívida previdenciária do Estado de Goiás para os próximos 75 anos, é possível observar uma redução[4] de 19,43% (R$ 38,4 bilhões), quando comparado ao registrado na avaliação atuarial do exercício 2019.

No que tange à despesa previdenciária, no período compreendido entre 2017 e 2019, nota-se um crescimento nominal médio de 7,71% a.a. A Figura 2 apresenta a comparação entre a despesa realizada e projetada atuarialmente para o RPPS, evidenciando uma continuidade no crescimento da despesa a uma taxa anual média nominal de 3,25% a.a. entre os exercícios de 2020 e 2025.

Figura 2. Despesa previdenciária do RPPS realizada e projetada
(Valores correntes em R$ bilhões)

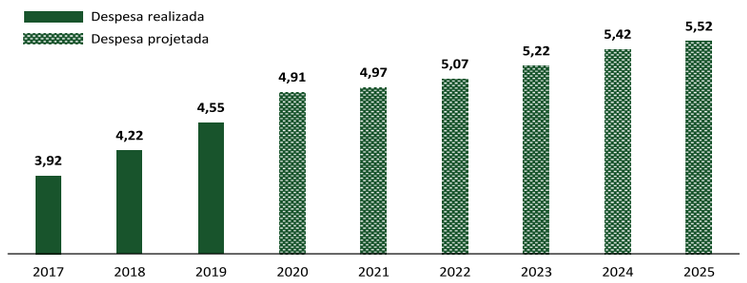

A redução na velocidade de crescimento da despesa do RPPS decorre da adoção das novas regras de elegibilidade e cálculo de benefícios previstas na EC federal nº 103/2019, que tendem a exercer mais influência sobre a despesa no médio e longo prazo, a medida que o estoque de servidores ativos com direito adquirido em relação à reforma previdenciária for se esgotando.

Apesar da considerável redução da dívida previdenciária com a aprovação da EC estadual nº 65/2019, as estimativas apontam para um crescimento nominal médio de 6,28% a.a. no déficit previdenciário do RPPS entre os exercícios de 2020 e 2025. Para o exercício 2020 as projeções

[4] Comparação realizada a taxa real de juros de 0% a.a., em virtude de as avaliações atuariais anteriores utilizarem taxa nula de desconto em conformidade com a Portaria MPS nº 403/2008.

apontam para um déficit previdenciário de R$ 2,52 bilhões, representando um crescimento nominal de 5,53% em relação ao realizado no ano de 2019, conforme apresentado na Figura 3.

Figura 3. Déficit previdenciário do RPPS realizado e projetado
(Valores correntes em R$ bilhões)

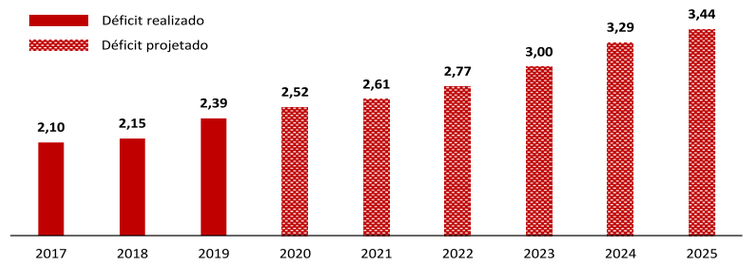

O esperado crescimento no valor dos aportes do Tesouro Estadual para a cobertura da insuficiência financeira do RPPS se justifica pela adoção exclusiva do regime financeiro de repartição simples (orçamentário) e pela atual composição demográfica da massa de segurados.

Portanto, os resultados realizados e projetados refletem a atual configuração do RPPS, que conta com menos de um servidor ativo para o custeio de um beneficiário aposentado e/ou pensionista e não possui ativos garantidores no plano de benefícios, em virtude do regime financeiro adotado.

Atualmente, mais de 50% da folha previdenciária é financiada com recursos oriundos do Tesouro Estadual, sem levar em conta a despesa com a contrapartida patronal de 28,50% sobre a folha de contribuição dos servidores ativos. Considerando a contribuição patronal, o percentual de participação do Tesouro no custeio da folha atinge mais de 80%.

De acordo com as projeções atuariais, o déficit previdenciário do RPPS do Estado de Goiás continuará crescendo até o exercício de 2040, quando atingirá a ordem anual de R$ 4,16 bilhões. Com relação à despesa, é possível observar que o valor máximo se dará em 2028, quando atingirá R$ 5,82 bilhões no ano. O Anexo 3 deste relatório apresenta as projeções atuariais do RPPS.

O parágrafo único do art. 27 da Portaria MF nº 464/2018 determina que deve ser apresentada, no Relatório de Avaliação Atuarial, a análise de sensibilidade do resultado atuarial à taxa real de juros de 0% a.a., conforme apresentado no Anexo 2.

A exatidão dos resultados apresentados é diretamente proporcional à amplitude e a consistência dos dados cadastrais utilizados. A higienização, atualização e manutenção do cadastro dos servidores e seus dependentes legais possibilitam a redução de premissas utilizadas no cálculo e permitem levantamentos estatísticos de maior precisão para a definição das hipóteses.

Em virtude da geração aleatória de informações de mais de 9% dos segurados vinculados ao RPPS, os resultados apresentados possuem uma camada de valores estocásticos, que exercem influência na variabilidade das projeções entre os exercícios.

Também é importante ressaltar que as projeções alcançadas sofreram influência das novas premissas e hipóteses estabelecidas no Relatório de Análise das Hipóteses e das novas exigências da Portaria MF nº 464/2018, principalmente no que tange a utilização da taxa real de juros parâmetro, apurada de acordo com a duração do passivo do RPPS.

8.1 Duração do passivo

A duração do passivo corresponde à média ponderada dos prazos dos fluxos de pagamentos de benefícios do plano, líquidos de contribuições incidentes sobre esses benefícios, e deve ser calculada em conformidade com a metodologia prevista na IN SPREV nº 02/2018.

O cálculo da duração do passivo foi realizado utilizando as projeções atuariais e a taxa real de juros da avaliação atuarial do exercício 2019, conforme determinado no § 4º do art. 2º da IN SPREV nº 02/2018. A Figura 4 demonstra o resultado obtido para a duração do passivo do RPPS:

Figura 4. Benefícios concedidos e a conceder, líquidos das contribuições incidentes sobre esses benefícios
(Projeções do relatório de avaliação atuarial 2019)

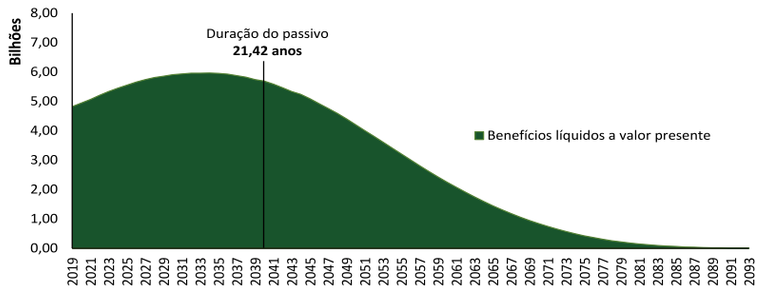

De acordo com o art. 27 da Portaria MF nº 464/2018, os fundos estruturados em regime financeiro de repartição devem utilizar a taxa de juros parâmetro mais próxima ao valor da duração do passivo do RPPS. Portanto, conforme previsto na Portaria SEPT nº 17/2019, que divulgou a taxa de juros parâmetro a ser utilizada nas avaliações atuariais do exercício 2020, a taxa de 5,88% a.a. é a mais próxima do valor da duração do passivo de 21,42 anos.

9. Parecer atuarial

Os resultados apresentados demonstram que vem sendo realizado um grande volume de aportes do Tesouro Estadual para cobertura da insuficiência financeira do RPPS. Destacam também um forte desequilíbrio demográfico na relação ativos/beneficiários, que tende a se agravar no decorrer dos anos em virtude do aumento da expectativa de sobrevida dos segurados.

A principal medida adotada pelo Estado para minimizar o déficit atuarial do RPPS foi a aprovação da EC estadual nº 65/2019, aderindo às novas regras de elegibilidade e de cálculo de benefícios de aposentadoria e pensão estabelecidas na EC federal nº 103/2019.

Adicionalmente, visando atender o princípio constitucional de equilíbrio financeiro e atuarial previsto no art. 40 da CF e no art. 1º da Lei nº 9.717/1998, estudos para o equacionamento do déficit atuarial do RPPS foram realizados, conforme previsto no art. 53 da Portaria MF nº 464/2018.

Levando em conta o tamanho do déficit atuarial do RPPS, optou-se pelo instituto da segregação de massa para operacionalização do equacionamento da dívida previdenciária estadual, por ter apresentado maior viabilidade fiscal no curto e médio prazo.

Portanto, encontra-se na Assembleia Legislativa do Estado de Goiás (ALEGO), o projeto de lei ordinária nº 2020003323, que segrega a massa de segurados do RPPS e cria o Fundo Previdenciário[5] estruturado em regime financeiro de capitalização.

A implementação do regime financeiro de capitalização reduzirá ainda mais a dívida previdenciária estadual, tendo em vista que a formação de reservas é o modelo mais sustentável para garantir o pagamento dos benefícios futuros, pois os juros obtidos nas aplicações financeiras diminuem a obrigação do Estado com a dívida previdenciária.

O art. 75 da Portaria MF nº 464/2018 estabelece a necessidade de elaboração de estudo técnico atuarial nas hipóteses de alteração legal relacionada à estrutura funcional e remuneratória dos segurados ativos do RPPS, de ampliação e reformulação dos quadros existentes e das demais políticas de pessoal do ente federativo que possam provocar a majoração potencial nos benefícios.

Observado o alto grau de benefícios previdenciários concedidos com direito à paridade, é recomendável que sempre que aumentos salariais forem demandados por servidores ativos, uma análise acerca dos impactos atuariais colaterais na previdência estadual seja realizada para ponderação no processo decisório.

Comparando os resultados obtidos nas últimas 3 avaliações atuariais, nota-se uma forte influência das mudanças ocorridas na legislação previdenciária do Estado de Goiás com a aprovação da EC estadual nº 65/2019 e da adoção das novas premissas e hipóteses indicadas no Relatório de Análise das Hipóteses.

A elaboração do Relatório de Análise das Hipóteses para o DRAA 2020 indicou para a modificação de algumas premissas utilizadas nos cálculos atuariais anteriores, principalmente no que tange à idade projetada para aposentadoria programada dos servidores ativos considerados como risco expirado, taxa de juros e compensação previdenciária.

O plano de custeio vigente está em conformidade com as diretrizes gerais da EC federal nº 103/2019, inclusive com a operacionalização do § 4º-A do art. 101 da Constituição Estadual, que amplia a base de cálculo dos inativos e pensionistas para o valor do benefício que excede a um salário mínimo, na ocorrência de déficit atuarial no RPPS.

A manutenção do atual plano de custeio é essencial para reduzir o risco de insolvência no pagamento dos benefícios. Uma possível redução das alíquotas que subsidiam parte dos benefícios previdenciários acarretaria num maior desequilíbrio financeiro e atuarial.

[5] De acordo com o projeto, os servidores ativos cuja contribuição e respectivo benefício previdenciário estejam limitados ao teto de benefícios do RGPS, pelo fato de que foram admitidos no serviço público após a instituição do RPC estadual, em 07 de julho de 2017, ou, mesmo que admitidos anteriormente à essa data, fizeram opção prevista no § 16 do art. 40 da Constituição Federal, irão compor o Fundo Previdenciário capitalizado.

Com a aprovação da EC estadual nº 65/2019 os principais riscos do plano de benefícios foram consideravelmente mitigados no médio e longo prazo. No curto prazo, o incremento na receita previdenciária em decorrência da ampliação da base de cálculo dos inativos e pensionistas reduz a possibilidade de insolvência no pagamento dos benefícios.

Os resultados apresentados são sensíveis a possíveis variações na base cadastral ou falta de aderências das hipóteses e premissas utilizadas. Futuras modificações destes fatores podem afetar consideravelmente os resultados apresentados.

Goiânia, 11 de agosto de 2020.

Felipe Pureza Cardoso
Assessor de Atuária e Investimentos

Fernando Guedes de Campos Júnior
Gerente de Atuária e Dados Previdenciários
Atuário MIBA 2997

De acordo:

SERPRO
Assinado digitalmente por:
MILENA GUILHERME DIAS BARCELOS
CPF:/CNPJ: 80391141104
Assinado em: 13/08/2020
Sua autenticidade pode ser confirmada no endereço <http://www.serpro.gov.br/assinador-digital>

Milena Guilherme Dias Barcelos
Diretora de Previdência

SERPRO
Assinado digitalmente por:
GILVAN CANDIDO DA SILVA
Sua autenticidade pode ser confirmada no endereço <http://www.serpro.gov.br/assinador-digital>

Gilvan Cândido da Silva
Presidente

ANEXOS

AVALIAÇÃO ATUARIAL DO RPPS

FUNDO FINANCEIRO

Anexo 1 – Estatísticas descritivas da massa segurada pelo RPPS

Este anexo contém a análise descritiva da população segurada pelo RPPS do Estado de Goiás, mapeando aspectos referentes às características biométricas dos servidores e beneficiários e seus respectivos impactos no resultado previdenciário.

A Tabela 4 e a Figura 5 apresentam a quantidade de segurados do RPPS por situação funcional, destacando que a quantidade de beneficiários continua superior à quantidade de servidores ativos, caracterizando um grave desequilíbrio demográfico para regimes estruturados sob a forma de repartição simples.

Tabela 4. Distribuição dos segurados do RPPS (dez/19)

Grupo segurado	Quantidade	(%)	
Ativos	53.508	46,9%	
Inativos	51.034	44,8%	**53,1**%
Pensionistas	9.491	8,3%	
Total	**114.033**	**100%**	

Figura 5. Distribuição dos segurados do RPPS (dez/19)

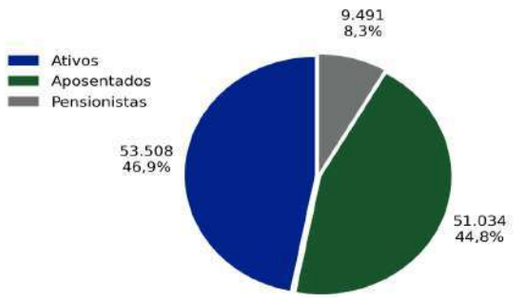

Atualmente a razão de dependência (razão entre o a quantidade de servidores ativos e de beneficiários) é de 0,87, ou seja, para cada benefício concedido existe menos de um servidor ativo contribuindo o seu custeio.

A Tabela 5 separa as variáveis de idade e proventos médios por situação funcional dos segurados pelo RPPS:

Tabela 5. Estatísticas da massa segurada pelo RPPS

Grupo segurado	Idade média	Remuneração média
Ativos	47,96	6.679,73
Inativos	68,10	5.800,43
Pensionistas	67,16	7.240,05
Total	**58,57**	**6.332,85**

A Figura 6 apresenta a divisão dos segurados pelo RPPS por sexo, demonstrando uma grande predominância das mulheres (73,7%). Essa diferença ocorre em todas as situações funcionais e pode ser explicada pela representatividade das professoras na base cadastral e pela maior expectativa de vida das mulheres, além de regras de elegibilidade mais permissivas para a aposentadoria programada.

Figura 6. Distribuição por sexo dos segurados pelo RPPS (dez/19)

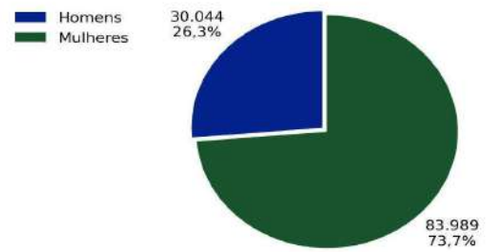

Conforme apresentado na pirâmide demográfica abaixo, a distribuição por faixa etária dos segurados ativos, aposentados e pensionistas do RPPS segue uma normal com desvios e assimetrias específicas de acordo com o sexo observado. A Figura 7 também destaca a avançada maturidade da massa de segurados, que se concentra em maior parte nas idades superiores a 50 anos.

Figura 7. Pirâmide demográfica dos segurados pelo RPPS (dez/19)

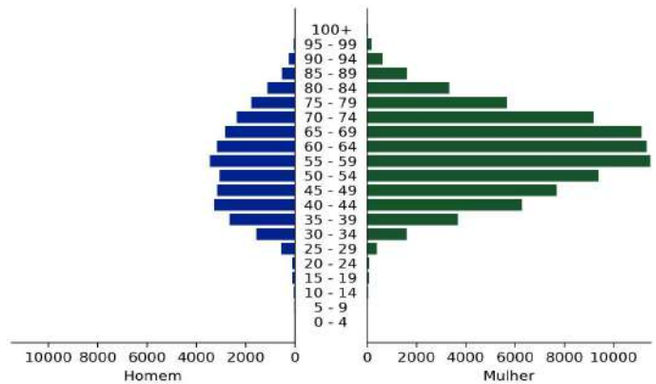

Os impactos financeiros decorrentes dessa estrutura demográfica e da atual configuração de financiamento podem ser evidenciados analisando as receitas de natureza previdenciária e o valor

da despesa com o pagamento de benefícios do ano de 2019, conforme exposto nas Figuras 8 e 9, respectivamente:

Figura 8. Resultado previdenciário do exercício 2019 - RPPS
(Valores correntes - R$ bilhões)

Figura 9. Participação no custeio da folha previdenciária do exercício 2019 - RPPS

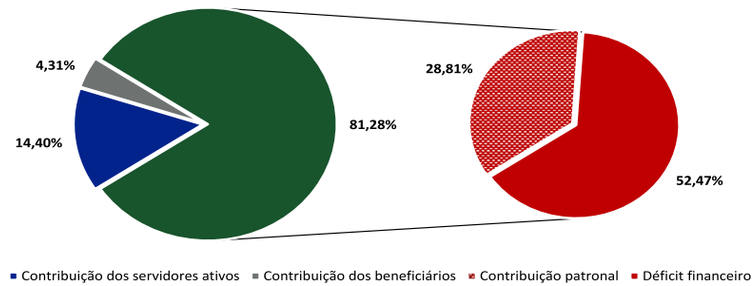

Analisando os gráficos é possível verificar que a receita de contribuições foi capaz de cobrir apenas 47,53% da folha de pagamento de inativos e pensionistas, resultando num déficit previdenciário de R$ 2,39 bilhões, equivalente a 52,47% da despesa total do RPPS.

Considerando a contribuição patronal e os aportes para cobertura da insuficiência financeira, a participação do Tesouro Estadual no financiamento dos benefícios de aposentadoria e pensão do RPPS é de mais de 80%, conforme apresentado na Figura 9.

A aplicabilidade do § 4º-A do art. 101 da Constituição Estadual, inserido por meio da EC estadual nº 65/2019, que amplia a base de cálculos dos inativos e pensionistas para o valor do benefício que supera um salário mínimo, deve reduzir a participação do Tesouro Estadual no financiamento dos benefícios previdenciários em mais de 5% no curto prazo.

Servidores ativos

O grupo de segurados ativos é representa 46,9% do universo segurado pelo RPPS, com base de contribuição média de R$ 6.679,73 e idade média atual de 47,96 anos.

Conforme evidenciado no subcapítulo 3.1, esse grupo de segurados conta com a geração estatística de informações de aproximadamente 13,44%, relativo aos Poderes e Órgãos Autônomos do Estado de Goiás cujas informações não constam na base cadastral do Poder Executivo e da Defensoria Pública.

A Figura 10 apresenta a distribuição do grupo segurado por sexo, que contém cerca de 65,3% de servidores do sexo feminino.

Figura 10. Distribuição dos servidores ativos do RPPS por sexo (dez/19)

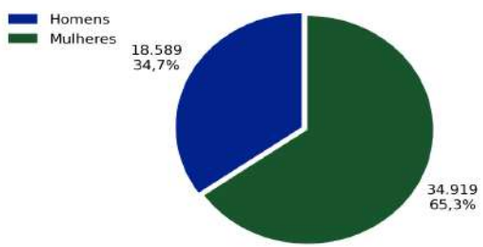

Realizando a divisão dos servidores ativos entre os que, em decorrência da sua atividade funcional, detém direito a regras especiais de aposentadoria[6], destaca-se que, aproximadamente, 42% dos segurados terão direto a critérios especiais de elegibilidade para entrada em aposentadoria programada, conforme apresentado na Figura 11:

Figura 11. Distribuição dos servidores ativos de acordo com o critério para aposentadoria programada

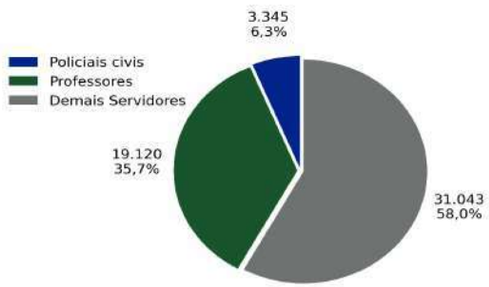

[6] A base cadastral não identifica servidores portadores de necessidades especiais e servidores cujas atividades sejam exercidas com efetiva exposição a agentes químicos, físicos e biológicos prejudiciais à saúde

A Figura 12 apresenta a distribuição de frequência por faixa etária do grupo, que segue uma distribuição normal simétrica, contendo cerca de 55,2% dos segurados na faixa etária compreendida entre 41 e 55 anos. Os servidores ativos com idades menores ou iguais a 40 anos representam 22,6%, já os servidores ativos com idades maiores do que 55 anos representam 22,2% do total.

Figura 12. Distribuição dos segurados ativos do RPPS por faixa etária (dez/19)

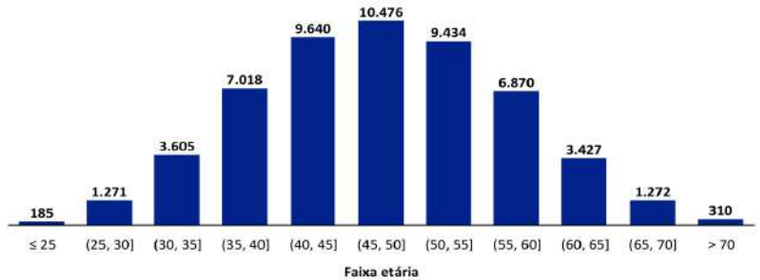

A Figura 13, que apresenta a distribuição salarial dos servidores ativos do RPPS, demonstra que cerca de 73,6% possuem salários de contribuições de até R$ 7 mil por mês. Servidores com salários de contribuição maiores do que R$ 7 mil e inferiores a R$ 22 mil representam 22,7% do total de segurados ativos.

Figura 13. Distribuição dos segurados ativos do RPPS por faixa salarial (dez/19)

De acordo com a pirâmide demográfica dos servidores ativos do RPPS, apresentada na Figura 14, é possível constatar a maior presença das mulheres na população, aproximadamente 65,3% do total de servidores, e maior concentração de segurados de ambos os sexos na faixa etária compreendida entre 35 e 64 anos.

Ambos os sexos apresentam distribuição normal nas idades, apesar da maior variabilidade na distribuição por faixa etária dos homens, e uma maior concentração de dados na distribuição por faixa etária das mulheres.

Figura 14. Pirâmide demográfica dos servidores ativos do RPPS (dez/19)

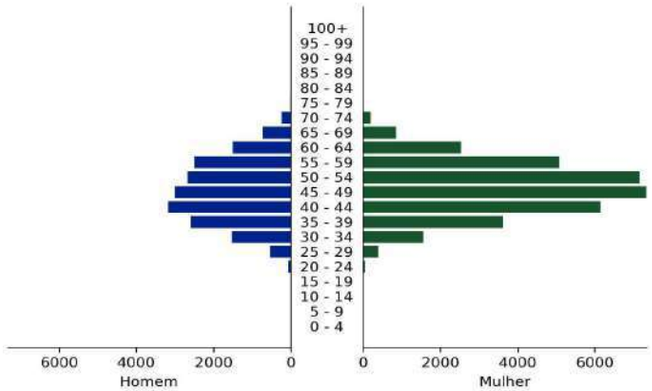

A Tabela 6 apresenta mais algumas estatísticas agrupadas e por sexo do grupo de servidores ativos do RPPS:

Tabela 6. Estatísticas dos servidores ativos do RPPS (dez/19)

Descrição	Valor
População total	53.508
População total – Homens	18.589
População total – Mulheres	34.919
Idade média atual	47,96
Salário médio	6.679,73
Salário médio – Homens	8.286,65
Salário médio – Mulheres	5.824,30

Aposentados

Os servidores inativos representam aproximadamente 44,8% do universo segurado pelo RPPS, com proventos médios de R$ 5.800,42 e idade média atual de 68,10 anos.

Conforme evidenciado no subcapítulo 3.1, esse grupo de segurados conta com a geração estatística de informações de aproximadamente 5,26%, relativo aos Poderes e Órgãos Autônomos do Estado de Goiás cujas informações não constam na base cadastral do Poder Executivo e da Defensoria Pública.

A Figura 15 apresenta a distribuição do grupo segurado por sexo, que contém cerca de 83,7% de servidores aposentados do sexo feminino.

Figura 15. Distribuição dos aposentados do RPPS por sexo (dez/19)

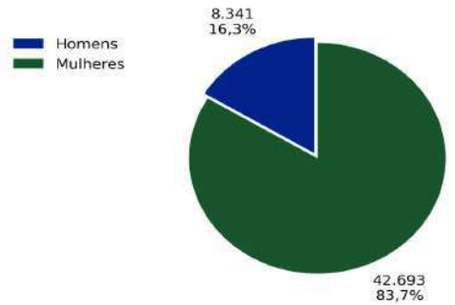

A Figura 16 apresenta a distribuição de frequência por faixa etária do grupo, que segue uma distribuição normal com leve assimetria positiva, contendo cerca de 84,2% dos segurados na faixa etária compreendida entre 56 e 80 anos. Os inativos com idades menores ou iguais a 55 anos representam 6,7%, já aqueles com idades maiores do que 80 anos representam 9,1% do total.

Figura 16. Distribuição dos aposentados do RPPS por faixa etária (dez/19)

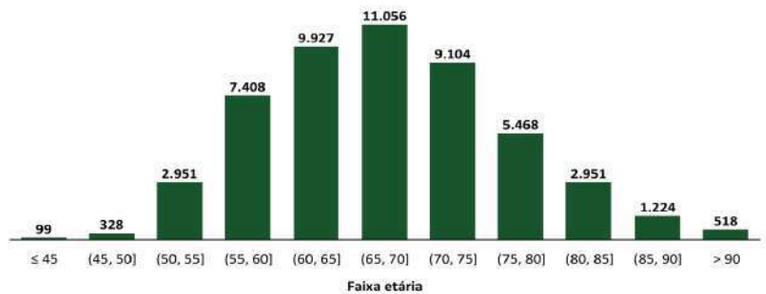

De acordo com a Figura 17, que representa a distribuição de renda dos servidores inativos do RPPS, é possível concluir que 83,4% possuem benefícios de até R$ 7 mil por mês. Servidores aposentados com proventos superiores a R$ 7 mil e inferiores a R$ 22 mil representam 12,6% do total do grupo segurado.

Figura 17. Distribuição dos aposentados do RPPS por faixa de benefício (dez/19)

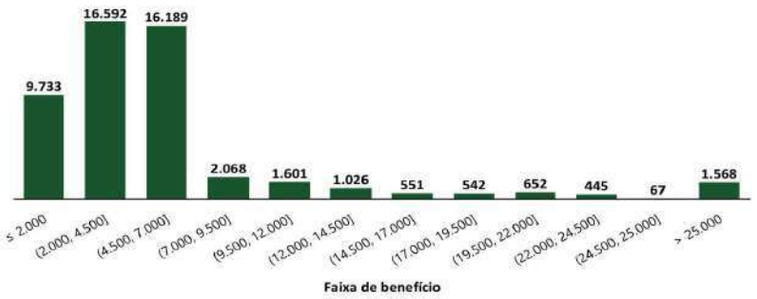

Avaliando a paridade dos benefícios concedidos, ou seja, o quantitativo de servidores aposentados com direito à reajuste do provento equiparado com os servidores que estão na ativa, destaca-se o alto nível de paridade mensurado, conforme demonstra a Figura 18:

Figura 18. Distribuição dos benefícios concedidos com e sem paridade

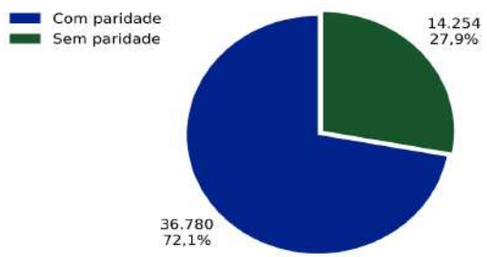

A pirâmide etária representada na Figura 19 demonstra que cerca de 83,7% dos segurados inativos são mulheres, concentradas, em sua maioria, na faixa etária compreendida entre 55 e 79 anos. Isso que pode ser explicado pela maior expectativa de sobrevida e pela categoria de servidores professores.

Assim como observado na pirâmide etária dos servidores ativos, ambos os sexos apresentam distribuição normal nas idades, apesar da maior variabilidade verificada na distribuição por faixa etária dos homens, e uma maior concentração de dados na distribuição por faixa etária das mulheres.

Figura 19. Pirâmide demográfica dos aposentados do RPPS (dez/19)

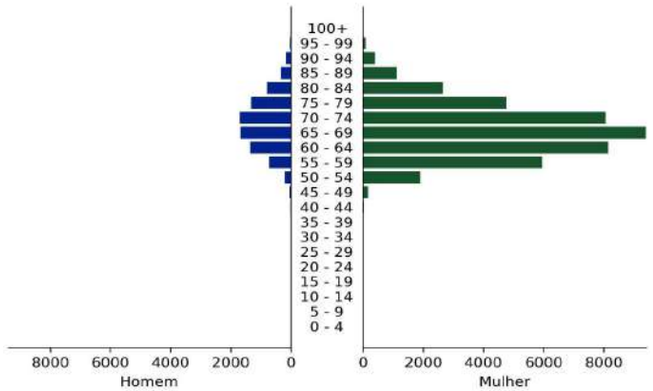

A Tabela 7 apresenta mais algumas estatísticas agrupadas e por sexo do grupo de servidores aposentados do RPPS:

Tabela 7. Estatísticas dos servidores inativos do RPPS (dez/19)

Descrição	Valor
População total	51.034
População total – Homens	8.341
População total – Mulheres	42.693
Idade média atual	68,10
Benefício médio	5.800,42
Benefício médio – Homens	9.909,37
Benefício médio – Mulheres	4.997,66

Pensionistas

O grupo dos segurados pensionistas representa 8,33% do universo segurado pelo RPPS, com benefícios médio de R$ 7.240,05 e idade média atual de 67,16 anos.

Conforme evidenciado no subcapítulo 3.1, esse grupo de segurados conta com a geração estatística de informações de aproximadamente 9,94%, relativo aos Poderes e Órgãos Autônomos do Estado de Goiás cujas informações não constam na base cadastral do Poder Executivo e da Defensoria Pública.

A Figura 20 apresenta a distribuição do grupo por sexo, que contém cerca de 65,3% de pensionistas do sexo feminino.

Figura 20. Distribuição dos pensionistas do RPPS por sexo (dez/19)

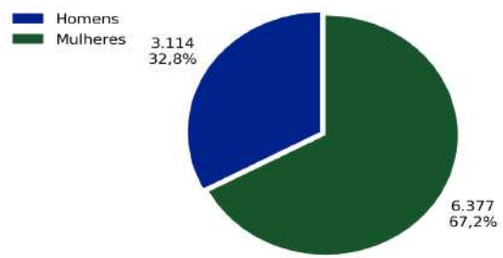

A Figura 21 apresenta a distribuição de frequência por faixa etária do grupo, que comprova a existência de duas subpopulações (cônjuges e dependentes menores de 21 anos), contendo cerca de 77,8 % dos segurados na faixa etária compreendida entre 56 e 90 anos.

Figura 21. Distribuição dos pensionistas do RPPS por faixa etária (dez/19)

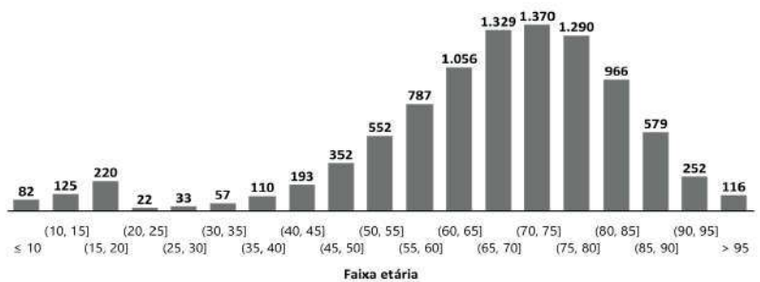

Pensionistas com idades menores ou iguais a 20 anos representam cerca de 4,5% do grupo de pensionistas do RPPS, onde estão concentrados a maior parte dos dependentes menores de 21 anos.

De acordo com a Figura 22, que representa a distribuição de renda dos pensionistas do RPPS, é possível concluir que 70,5% possuem benefícios de até R$ 7 mil por mês. Pensionistas com proventos superiores a R$ 7 mil e inferiores a R$ 22 mil representam 21,7% do total do grupo segurado.

Figura 22. Distribuição dos pensionistas do RPPS por faixa de benefício (dez/19)

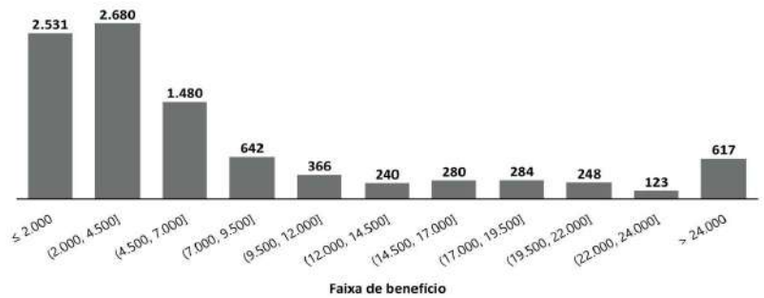

Avaliando a paridade dos benefícios de pensão concedidos, ou seja, o quantitativo de pensionistas com direito à reajuste do provento equiparado com os servidores que estão na ativa, destaca-se o alto nível de paridade mensurado, conforme demonstrado na Figura 23:

Figura 23. Distribuição dos benefícios concedidos com e sem paridade (dez/19)

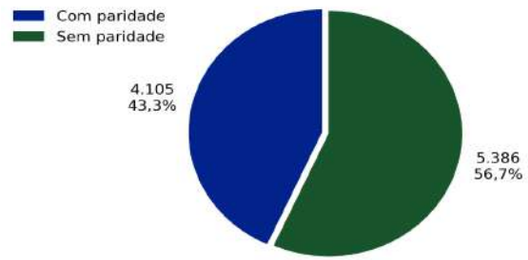

A pirâmide demográfica representada na Figura 24 demonstra que cerca de 67,2% dos segurados inativos são mulheres, concentradas, em sua maioria, na faixa etária compreendida entre 60 e 89 anos. Isso que pode ser explicado pela maior expectativa de sobrevida das mulheres, que, em média, passam mais tempo recebendo o benefício previdenciário.

Assim como observado na pirâmide etária dos servidores ativos, ambos os sexos apresentam distribuição normal nas idades, apesar da maior variabilidade verificada na distribuição por faixa etária dos homens, e uma maior concentração de dados na distribuição por faixa etária das mulheres.

Figura 24. Pirâmide demográfica dos pensionistas do RPPS (dez/19)

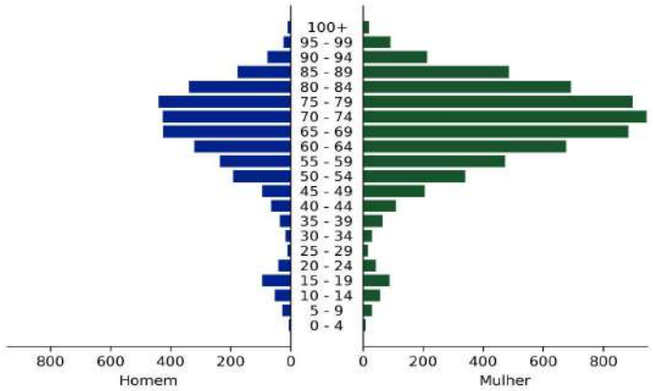

A Tabela 8 apresenta mais algumas estatísticas agrupadas e por sexo do grupo de pensionistas do RPPS:

Tabela 8. Estatísticas dos pensionistas do RPPS (dez/19)

Descrição	Valor
População total	9.491
População total – Homens	3.114
População total – Mulheres	6.377
Idade média atual	67,16
Benefício médio	7.240,05
Benefício médio – Homens	4.705,67
Benefício médio – Mulheres	8.477,63

Anexo 2 – Resumo dos resultados atuariais

Resultado atuarial do RPPS

[Taxa real de juros de 5,88% a.a.]

Reserva Matemática dos Benefícios Concedidos (RMBC)	**42.590.886.594,23**
(+) valor presente atuarial dos benefícios concedidos	48.494.327.985,51
(-) valor presente atuarial das contribuições dos benefícios concedidos	5.791.904.436,92
(-) compensação previdenciária dos benefícios concedidos	111.536.954,37
Reserva Matemática dos Benefícios a Conceder (RMBaC)	**12.650.885.824,34**
(+) valor presente atuarial dos benefícios a conceder	31.959.123.105,09
(-) valor presente atuarial das contribuições dos benefícios a conceder	3.846.031.530,88
(-) valor presente atuarial das contribuições dos servidores ativos	5.129.566.588,91
(-) valor presente atuarial das contribuições do Ente	10.259.133.177,82
(-) compensação previdenciária dos benefícios a conceder	73.505.983,14
(a) Reserva matemática total (RMBC + RMBaC)	**55.241.772.418,57**
(b) Patrimônio líquido	**0,00**
Resultado atuarial (b - a)	**-55.241.772.418,57**

Resultado atuarial do RPPS

[Taxa real de juros de 0% a.a.]

Reserva Matemática dos Benefícios Concedidos (RMBC)	**82.321.941.274,59**
(+) valor presente atuarial dos benefícios concedidos	93.789.967.505,16
(-) valor presente atuarial das contribuições dos benefícios concedidos	11.252.309.305,30
(-) compensação previdenciária dos benefícios concedidos	215.716.925,26
Reserva Matemática dos Benefícios a Conceder (RMBaC)	**76.880.577.524,76**
(+) valor presente atuarial dos benefícios a conceder	117.411.317.768,83
(-) valor presente atuarial das contribuições dos benefícios a conceder	14.196.874.861,26
(-) valor presente atuarial das contribuições dos servidores ativos	8.687.939.783,98
(-) valor presente atuarial das contribuições do Ente	17.375.879.567,96
(-) compensação previdenciária dos benefícios a conceder	270.046.030,87
(a) Reserva matemática total (RMBC + RMBaC)	**159.202.518.799,35**
(b) Patrimônio líquido	**0,00**
Resultado atuarial (b - a)	**-159.202.518.799,35**

Anexo 3 – Fluxos atuariais do RPPS

Demonstrativo da projeção atuarial do RPPS
Grupo fechado (2020 a 2094)

RREO - Anexo 10 (LRF, art. 53, § 1º, inciso II)
LDO - Anexo de metas fiscais (LRF, art. 4º, § 2º, inciso IV, alínea a)

	(a)	(b)	(c) = (a - b)	(d) = (d anterior + c)
Exercício	Receitas previdenciárias	Despesas previdenciárias	Resultado no exercício	Saldo acumulado
2020	2.392.252.817,23	4.912.579.658,29	-2.520.326.841,07	-2.520.326.841,07
2021	2.357.064.938,34	4.968.888.549,02	-2.611.823.610,69	-5.132.150.451,76
2022	2.303.463.010,04	5.068.611.233,80	-2.765.148.223,75	-7.897.298.675,51
2023	2.228.192.559,66	5.223.732.877,54	-2.995.540.317,89	-10.892.838.993,40
2024	2.135.224.962,07	5.420.453.707,10	-3.285.228.745,03	-14.178.067.738,42
2025	2.073.310.846,17	5.515.295.745,39	-3.441.984.899,22	-17.620.052.637,64
2026	1.935.059.442,17	5.824.850.319,07	-3.889.790.876,90	-21.509.843.514,53
2027	1.917.939.090,13	5.754.480.225,53	-3.836.541.135,41	-25.346.384.649,94
2028	1.860.005.548,74	5.791.232.415,52	-3.931.226.866,77	-29.277.611.516,72
2029	1.841.575.753,52	5.701.899.413,96	-3.860.323.660,44	-33.137.935.177,16
2030	1.763.603.345,20	5.776.709.064,93	-4.013.105.719,74	-37.151.040.896,89
2031	1.727.000.507,31	5.715.824.357,30	-3.988.823.849,99	-41.139.864.746,89
2032	1.666.352.960,13	5.708.561.990,14	-4.042.209.030,01	-45.182.073.776,90
2033	1.630.651.733,17	5.621.760.993,10	-3.991.109.259,93	-49.173.183.036,83
2034	1.568.465.397,50	5.596.598.130,90	-4.028.132.733,41	-53.201.315.770,23
2035	1.507.031.298,86	5.555.707.760,00	-4.048.676.461,15	-57.249.992.231,38
2036	1.438.951.618,67	5.523.697.107,16	-4.084.745.488,49	-61.334.737.719,87
2037	1.373.919.762,54	5.471.725.750,86	-4.097.805.988,32	-65.432.543.708,19
2038	1.299.569.148,28	5.437.584.914,80	-4.138.015.766,52	-69.570.559.474,71
2039	1.233.400.932,16	5.370.885.630,52	-4.137.484.698,36	-73.708.044.173,07
2040	1.159.053.921,17	5.317.019.789,08	-4.157.965.867,90	-77.866.010.040,97
2041	1.094.956.733,38	5.227.283.484,90	-4.132.326.751,52	-81.998.336.792,49
2042	1.029.285.407,32	5.135.952.868,70	-4.106.667.461,38	-86.105.004.253,87
2043	963.971.504,01	5.035.785.628,42	-4.071.814.124,40	-90.176.818.378,27
2044	901.917.026,74	4.920.580.436,22	-4.018.663.409,49	-94.195.481.787,76
2045	841.532.507,92	4.797.987.266,92	-3.956.454.759,00	-98.151.936.546,76
2046	783.382.790,06	4.664.199.093,88	-3.880.816.303,82	-102.032.752.850,59
2047	732.047.356,96	4.511.986.921,17	-3.779.939.564,21	-105.812.692.414,80
2048	680.375.748,05	4.359.100.388,30	-3.678.724.640,26	-109.491.417.055,05
2049	633.240.331,86	4.193.440.305,62	-3.560.199.973,76	-113.051.617.028,81
2050	589.728.311,41	4.019.639.858,50	-3.429.911.547,09	-116.481.528.575,90
2051	547.144.308,19	3.845.189.563,86	-3.298.045.255,67	-119.779.573.831,57
2052	508.630.884,74	3.663.024.973,94	-3.154.394.089,20	-122.933.967.920,76
2053	471.510.815,85	3.480.992.536,17	-3.009.481.720,32	-125.943.449.641,08
2054	436.533.860,58	3.297.976.562,19	-2.861.442.701,61	-128.804.892.342,69

2055	405.883.350,95	3.109.055.727,39	-2.703.172.376,43	-131.508.064.719,12
2056	376.218.401,68	2.923.596.964,11	-2.547.378.562,42	-134.055.443.281,55
2057	348.819.508,66	2.737.973.849,14	-2.389.154.340,48	-136.444.597.622,02
2058	322.917.819,89	2.555.970.514,97	-2.233.052.695,08	-138.677.650.317,10
2059	298.956.914,86	2.376.344.382,63	-2.077.387.467,77	-140.755.037.784,88
2060	276.345.789,84	2.201.219.012,28	-1.924.873.222,44	-142.679.911.007,31
2061	254.361.814,93	2.032.934.429,10	-1.778.572.614,17	-144.458.483.621,49
2062	233.587.599,76	1.870.370.913,68	-1.636.783.313,93	-146.095.266.935,41
2063	213.969.018,45	1.714.197.086,86	-1.500.228.068,41	-147.595.495.003,83
2064	195.283.164,44	1.565.254.483,17	-1.369.971.318,73	-148.965.466.322,55
2065	177.573.969,41	1.423.638.788,45	-1.246.064.819,04	-150.211.531.141,59
2066	160.702.421,96	1.290.049.962,91	-1.129.347.540,95	-151.340.878.682,55
2067	144.607.255,04	1.164.662.650,12	-1.020.055.395,09	-152.360.934.077,64
2068	129.796.402,93	1.046.054.742,56	-916.258.339,63	-153.277.192.417,27
2069	115.953.996,43	935.172.863,47	-819.218.867,04	-154.096.411.284,31
2070	103.074.539,70	831.966.118,64	-728.891.578,93	-154.825.302.863,24
2071	91.147.809,28	736.347.873,22	-645.200.063,95	-155.470.502.927,19
2072	80.158.655,50	648.193.875,91	-568.035.220,41	-156.038.538.147,60
2073	70.087.256,00	567.344.654,46	-497.257.398,45	-156.535.795.546,05
2074	60.909.846,36	493.610.845,89	-432.700.999,54	-156.968.496.545,59
2075	52.598.876,36	426.774.211,80	-374.175.335,45	-157.342.671.881,04
2076	45.119.359,28	366.562.272,41	-321.442.913,13	-157.664.114.794,17
2077	38.441.187,51	312.732.934,32	-274.291.746,81	-157.938.406.540,98
2078	32.524.517,26	264.973.551,42	-232.449.034,16	-158.170.855.575,14
2079	27.325.483,05	222.940.200,69	-195.614.717,64	-158.366.470.292,78
2080	22.794.924,91	186.248.458,47	-163.453.533,56	-158.529.923.826,34
2081	18.880.466,89	154.488.063,74	-135.607.596,86	-158.665.531.423,20
2082	15.527.666,75	127.231.939,62	-111.704.272,87	-158.777.235.696,07
2083	12.680.516,85	104.040.481,19	-91.359.964,34	-158.868.595.660,41
2084	10.283.994,13	84.480.396,11	-74.196.401,98	-158.942.792.062,39
2085	8.284.229,75	68.126.760,19	-59.842.530,43	-159.002.634.592,82
2086	6.629.725,72	54.571.776,98	-47.942.051,26	-159.050.576.644,08
2087	5.271.956,63	43.429.720,26	-38.157.763,63	-159.088.734.407,71
2088	4.166.451,15	34.345.219,40	-30.178.768,25	-159.118.913.175,96
2089	3.274.019,12	27.002.583,47	-23.728.564,35	-159.142.641.740,31
2090	2.560.393,51	21.124.194,31	-18.563.800,80	-159.161.205.541,11
2091	1.995.389,79	16.464.745,43	-14.469.355,64	-159.175.674.896,75
2092	1.552.467,58	12.808.069,65	-11.255.602,07	-159.186.930.498,82
2093	1.208.547,90	9.965.899,16	-8.757.351,26	-159.195.687.850,08
2094	943.584,31	7.774.533,58	-6.830.949,26	-159.202.518.799,35

Fonte: GADPREV/DPREV/GOIASPREV

1. Cálculo realizado sem considerar a reposição de servidores ativos;
2. Premissas e hipóteses apresentadas no Capítulo 4;
3. Plano de custeio vigente, com aplicação do § 4-A do art. 101 da Constituição Estadual.

Anexo 4 – Projeção demográfica dos segurados do RPPS

Projeção de quantitativo de segurados do RPPS
Grupo fechado (2020 a 2094)

Portaria MF n° 464/2019 (art. 10, § 2º, inciso IV)

Ano	Segurados ativos	Aposentados atuais	Pensionistas atuais	Novos aposentados	Novos pensionistas
2020	49.112	49.813	9.151	4.220	890
2021	47.482	48.549	8.779	5.655	1.714
2022	45.332	47.242	8.430	7.588	2.478
2023	42.099	45.892	8.077	10.577	3.186
2024	38.352	44.500	7.729	14.050	3.840
2025	35.898	43.070	7.392	16.199	4.445
2026	29.884	41.603	7.057	21.861	4.998
2027	29.309	40.102	6.725	22.060	5.507
2028	27.219	38.569	6.400	23.741	5.971
2029	26.755	37.010	6.084	23.770	6.390
2030	23.857	35.427	5.770	26.196	6.767
2031	22.889	33.825	5.468	26.658	7.102
2032	21.177	32.209	5.168	27.826	7.397
2033	20.455	30.584	4.881	27.968	7.653
2034	18.988	28.955	4.604	28.813	7.871
2035	17.603	27.328	4.334	29.534	8.042
2036	16.099	25.708	4.076	30.329	8.179
2037	14.707	24.103	3.825	30.966	8.283
2038	13.124	22.517	3.584	31.745	8.358
2039	11.825	20.958	3.354	32.193	8.402
2040	10.315	19.430	3.132	32.802	8.411
2041	9.192	17.940	2.922	32.976	8.393
2042	8.070	16.493	2.722	33.102	8.351
2043	6.988	15.094	2.532	33.138	8.285
2044	6.008	13.749	2.351	33.025	8.197
2045	5.083	12.461	2.180	32.812	8.090
2046	4.223	11.235	2.018	32.490	7.964
2047	3.552	10.075	1.866	31.939	7.821
2048	2.863	8.982	1.723	31.367	7.664
2049	2.293	7.960	1.589	30.641	7.493
2050	1.810	7.009	1.464	29.797	7.310
2051	1.388	6.130	1.347	28.866	7.116
2052	1.046	5.325	1.238	27.832	6.911
2053	740	4.591	1.137	26.746	6.698
2054	505	3.927	1.044	25.577	6.476
2055	354	3.332	957	24.318	6.247
2056	224	2.803	878	23.039	6.013

2057	141	2.335	805	21.718	5.773
2058	80	1.926	738	20.389	5.529
2059	48	1.571	676	19.048	5.281
2060	34	1.267	620	17.713	5.032
2061	19	1.008	569	16.410	4.780
2062	10	791	522	15.135	4.529
2063	9	612	479	13.894	4.277
2064	7	465	440	12.698	4.025
2065	6	348	405	11.551	3.776
2066	5	255	373	10.458	3.529
2067	0	184	344	9.424	3.285
2068	0	130	318	8.444	3.046
2069	0	91	294	7.525	2.811
2070	0	62	273	6.668	2.583
2071	0	43	253	5.873	2.362
2072	0	29	235	5.141	2.149
2073	0	20	219	4.471	1.945
2074	0	14	204	3.861	1.751
2075	0	10	191	3.310	1.567
2076	0	7	178	2.817	1.394
2077	0	5	167	2.377	1.233
2078	0	4	156	1.990	1.083
2079	0	3	146	1.650	944
2080	0	2	137	1.356	818
2081	0	1	128	1.103	703
2082	0	1	120	887	599
2083	0	1	112	706	507
2084	0	0	105	556	424
2085	0	0	98	432	352
2086	0	0	91	331	289
2087	0	0	84	250	235
2088	0	0	78	187	188
2089	0	0	72	137	149
2090	0	0	66	98	117
2091	0	0	61	69	90
2092	0	0	55	48	69
2093	0	0	50	32	51
2094	0	0	45	21	38

Anexo 5 – Contabilização das provisões matemáticas

Registros contábeis das provisões matemáticas

Código	Descrição	Valor
2.2.7.2.1.00.00	**Provisões matemáticas previdenciárias**	**55.241.772.418,57**
	Plano Financeiro	
2.2.7.2.1.01.00	**Provisões dos benefícios concedidos**	**42.590.886.594,23**
2.2.7.2.1.01.01	(+) aposentadorias/pensões/outros benefícios do plano	48.494.327.985,51
2.2.7.2.1.01.02	(-) contribuições do ente	0,00
2.2.7.2.1.01.03	(-) contribuições do aposentado	4.590.114.166,77
2.2.7.2.1.01.04	(-) contribuições do pensionista	1.201.790.270,15
2.2.7.2.1.01.05	(-) compensação previdenciária	111.536.954,37
2.2.7.2.1.01.07	(-) cobertura de insuficiência financeira	42.590.886.594,23
2.2.7.2.1.02.00	**Provisões de benefícios a conceder**	**12.650.885.824,34**
2.2.7.2.1.02.01	(+) aposentadorias/pensões/outros benefícios do plano	31.959.123.105,09
2.2.7.2.1.02.02	(-) contribuições do ente	10.259.133.177,82
2.2.7.2.1.02.03	(-) contribuições do servidor	8.975.598.119,79
2.2.7.2.1.02.04	(-) compensação previdenciária	73.505.983,14
2.2.7.2.1.02.06	(-) cobertura de insuficiência financeira	12.650.885.824,34

Resultado atuarial

Plano financeiro em déficit atuarial	**-55.241.772.418,57**

REGIME PRÓPRIO DE PREVIDÊNCIA SOCIAL DOS SERVIDORES DO ESTADO DE GOIÁS

RELATÓRIO DE ANÁLISE DAS HIPÓTESES

Portaria MF nº 464/2018
IN SPREV nº 09/2018
Versão 1

Sumário

1. Introdução 2
2. Tábuas biométricas 3
2.1 Tábuas de sobrevivência para válidos 3
3. Taxa real de juros 6
4. Taxa real de crescimento salarial 6
5. Idade projetada para aposentadoria programada 7
6. Proporção de servidores ativos e inativos instituidores de pensão 8
7. Compensação previdenciária 9
8. Considerações finais 10

1. Introdução

O Relatório de Análise das Hipóteses está previsto no art. 17 e no inciso VIII do art. 68 da Portaria nº 464, de 19 de novembro de 2018, do então Ministério da Fazenda (MF), e tem como objetivo recomendar as hipóteses e premissas a serem utilizadas nos cálculos atuariais que sejam aderentes às características do Regime Próprio de Previdência Social (RPPS) do Estado de Goiás e dos seus respectivos segurados.

Por meio da publicação da Instrução Normativa[1] (IN) nº 09/2018 da Secretaria de Previdência (SPREV) do Ministério da Economia (ME), ficaram estabelecidos os parâmetros a serem observados quanto a hipóteses utilizadas nas avaliações atuariais dos RPPS.

Os Capítulos IX e X da Portaria MF nº 464/2018 e a IN SPREV nº 09/2018 definem parâmetros mínimos prudenciais para a escolha das premissas e hipóteses utilizadas nas avaliações atuariais dos RPPS, devendo constar no Relatório de Análise das Hipóteses os estudos técnicos de aderência relativos a, no mínimo:

- Tábuas biométricas;
- Taxa real de juros; e
- Taxa real de crescimento salarial.

Com o intuito de dar mais robustez à modelagem das projeções atuariais do RPPS, este estudo irá analisar, além das hipóteses obrigatórias previstas no inciso V do art. 17 da Portaria MF nº 464/2018, as seguintes premissas:

- Idade projetada para aposentadoria programada;
- Percentual de servidores ativos e inativos instituidores de pensão; e
- Receita de compensação previdenciária.

De acordo com o art. 15 da Portaria MF nº 464/2018, o ente federativo, a unidade gestora do RPPS e o atuário responsável pela elaboração da avaliação atuarial deverão eleger conjuntamente as hipóteses biométricas, demográficas, econômicas e financeiras adequadas para o correto dimensionamento dos compromissos futuros.

Conforme previsto no § 3º do art. 18 da Portaria MF nº 464/2018, a unidade gestora deve cientificar os conselhos deliberativo e fiscal quanto ao conteúdo desse estudo e disponibilizá-lo aos beneficiários do RPPS e órgãos de controle externo e interno.

O art. 7º da IN SPREV nº 09/2018 estabelece que o Relatório de Análise das Hipóteses deve ser elaborado, no mínimo, a cada 4 anos, devendo ser encaminhado para a SPREV 31 de julho do exercício posterior ao da data focal da avaliação atuarial cujas hipóteses sejam o seu objeto de verificação de aderência.

A amplitude, atualização e a qualidade da base cadastral dos segurados pelo RPPS são fatores determinantes para que o acompanhamento das hipóteses e premissas utilizadas nas avaliações atuariais seja realizado de forma adequada.

[1] Disponível em: https://www.gov.br/previdencia/pt-br/images/2019/01/IN-SPREV-09-de-2018.pdf.

2. Tábuas biométricas

Para atendimento ao disposto no § 3º do art. 21 da Portaria MF nº 464/2018, tornou-se necessário levantar a base cadastral dos segurados ativos e inativos do RPPS compreendida entre os exercícios[2] 2016 e 2019, além das informações relativas aos óbitos ocorridos nessa mesma janela temporal.

As informações utilizadas foram disponibilizadas pela Gerência de Tecnologia e Relacionamento com o Segurado (GTRS), vinculada a Diretoria de Militares e Relacionamento com o Segurado da Goiás Previdência (GOIASPREV).

Tendo em vista o alto nível de inconsistência observado nas informações relativas ao status de invalidez dos segurados inativos, foram retirados da análise:

- Servidores inativos cujo benefício esteja cadastrado como aposentadoria por invalidez;
- Servidores inativos cuja idade de aposentadoria seja inferior a 40 anos; e
- Servidores ativos com idade igual ou inferior a 18 anos.

As informações encaminhadas também não foram consideradas suficientes para auferir a aderência da tábua de entrada em invalidez, sendo necessário, portanto, a correção da base cadastral para que nova análise seja realizada.

Para realização desse estudo foram avaliadas as tábuas de mortalidade do IBGE, extrapoladas para idades acima dos 80 anos, dos anos de 2016, 2017 e 2018, verificando a aderência das tábuas com os eventos demográficos ocorridos na massa de segurados do RPPS por meio do teste de Kolmogorov-Smirnov, também conhecido como teste KS.

O teste KS avalia se duas funções de distribuição de probabilidade acumuladas, F(x) e G(x), são estatisticamente iguais. Para isso, primeiramente são calculados dois valores separados, que são respectivamente a maior e a menor distância entre as duas funções, para depois se obter a estatística de teste, que é dada pelo maior módulo deles, conforme apresentado abaixo:

$$D^{+} = \min\{F(x) - G(x)\}$$
$$D^{-} = \max\{F(x) - G(x)\}$$
$$D = \max\{|D^{+}|, |D^{-}|\}$$

2.1 Tábuas de sobrevivência para válidos

Para análise da aderência das tábuas de sobrevivência foram confrontados os óbitos ocorridos na massa de servidores ativos e inativos do RPPS com os óbitos esperados levando em conta as probabilidades de falecimento das tábuas do IBGE. Posteriormente, foram calculadas as probabilidades acumuladas empíricas dos óbitos a partir das quantidades de falecimento esperadas e observadas para aplicação do teste KS.

Com a estatística gerada pelo teste KS, é realizado o teste de hipóteses, onde a hipótese nula considera que as duas distribuições são convergentes e a hipótese alternativa considera uma

[2] Em virtude da base cadastral do exercício 2015 estar incompleta, a janela de análise ficou limitada entre os exercícios 2016 e 2019.

divergência entre as distribuições. Se o primeiro caso acontecer, significa que os dados observados são aderentes às tábuas biométricas comparadas.

O nível de significância de utilizado para este estudo é de 5%, que deve ser comparado com o p-valor obtido no teste. Se o p-valor for maior que 0,05, a hipóteses nula não é rejeitada. Para realização desse teste utiliza-se o software Stata 11.

- **Resultados para segurados do sexo masculino**

Os resultados da aplicação do teste KS para os segurados do sexo masculino do RPPS estão descritos nas Tabela 1:

Tabela 1. Teste de aderência das tábuas biométricas do IBGE para os segurados (Homens)

Tábua	Estatística de teste	P-valor	Resultado
IBGE 2018	0,0714	0,939	Não se rejeita Ho
IBGE 2017	0,0714	0,939	Não se rejeita Ho
IBGE 2016	0,0714	0,939	Não se rejeita Ho

Fonte: GADPREV/DPREV/GOIASPREV

Conforme apresenta a Tabela 1, nenhum dos testes apresentou rejeição à hipótese nula, o que significa que todas as tábuas testadas estão aderentes à massa de segurados do RPPS do Estado de Goiás. A Figura 1 apresenta a comparação visual entre as probabilidades acumuladas observadas e as esperadas de acordo com as tábuas de mortalidade do IBGE:

Figura 1. Comparação entre a probabilidade acumulada dos óbitos observados e os estimados pelas tábuas de mortalidade do IBGE – Extrapolada para idades superiores a 80 anos (Homens)

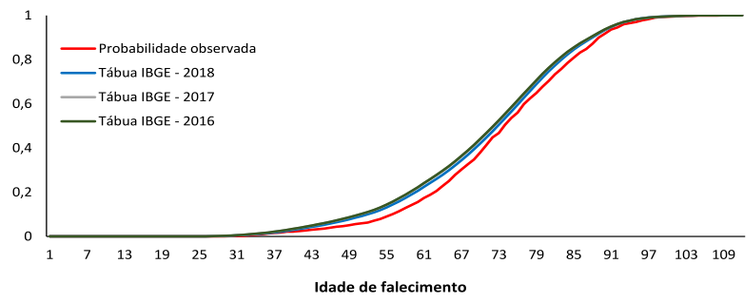

É possível notar que as curvas geradas pelas probabilidades das tábuas se sobrepõem e são consideravelmente próximas aos valores efetivamente observados, indicando convergência nos resultados.

- **Resultados para segurados do sexo feminino**

Os resultados da aplicação do teste KS para os segurados do sexo feminino do RPPS estão descritos nas Tabela 2:

Tabela 2. Teste de aderência das tábuas biométricas do IBGE para os segurados (Mulheres)

Tábua	Estatística de teste	P-valor	Resultado
IBGE 2018	0,0625	0,981	Não se rejeita Ho
IBGE 2017	0,0625	0,981	Não se rejeita Ho
IBGE 2016	0,0625	0,981	Não se rejeita Ho

Fonte: GADPREV/DPREV/GOIASPREV

Analisando a Tabela 2 é possível concluir que nenhum dos testes apresentou rejeição à hipótese nula, o que significa que todas as tábuas testadas estão aderentes à massa de segurados do RPPS do Estado de Goiás. A Figura 2 apresenta a comparação visual entre as probabilidades acumuladas observadas e as esperadas de acordo com as tábuas de mortalidade do IBGE:

Figura 2. Comparação entre a probabilidade acumulada dos óbitos observados e os estimados pelas tábuas de mortalidade do IBGE - Extrapolada para idades superiores a 80 anos (Mulheres)

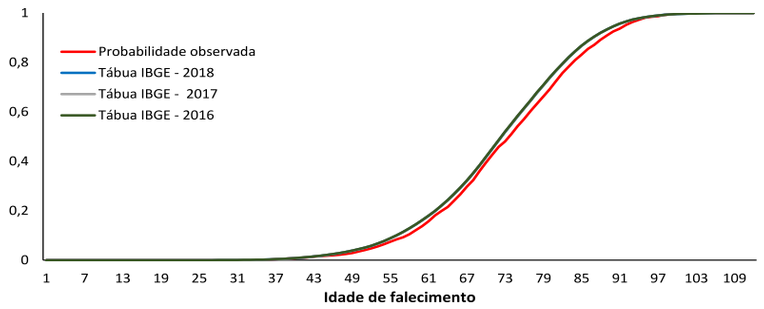

Analisando o gráfico é possível concluir que as curvas geradas pelas probabilidades das tábuas se sobrepõem e são consideravelmente próximas aos valores efetivamente observados, indicando convergência nos resultados.

- **Conclusão da análise**

Levando em conta que os resultados obtidos apontaram aderência para os segurados válidos de ambos os sexos em todas as tábuas de mortalidade do IBGE analisadas, recomenda-se a utilização da tábua de mortalidade do IBGE do ano 2018, separada por sexo e extrapolada para idades acima de 80 anos, respeitando o critério conservador na escolha das premissas e hipóteses.

Em virtude da impossibilidade de levantamento de dados consistentes quanto a sobrevivência de segurados inválidos de ambos os sexos, recomenda-se o uso da tábua de mortalidade do IBGE do ano 2018, separada por sexo e extrapolada para idades acima de 80 anos, respeitando o critério conservador na escolha das premissas e hipóteses e o parâmetro mínimo prudencial estabelecido no inciso I, alínea a, do art. 21 da Portaria MF nº 464/2018.

Também em virtude da impossibilidade de levantamento de dados consistentes quando a entrada em invalidez dos segurados ativos, recomenda-se o uso da tábua de entrada em invalidez Álvaro Vindas, respeitando o critério conservador na escolha das premissas e hipóteses e o

parâmetro mínimo prudencial estabelecido no inciso II, alínea a, do art. 21 da Portaria MF nº 464/2018.

3. Taxa real de juros

A taxa de juros real anual a ser utilizada como taxa de desconto para apuração do valor presente dos fluxos de benefícios e contribuições do RPPS deve atender ao disposto no art. 26 da Portaria MF nº 464/2018, que limita o percentual ao menor valor entre a meta estabelecida na política anual de investimentos e a taxa de juros parâmetro mais próxima à duração do passivo.

De acordo com o § 5º do art. 26 da Portaria MF nº 464/2018, deve constar no Relatório de Análise das Hipóteses, estudo técnico para análise da convergência entre a hipótese da taxa real de juros e as rentabilidades obtidas pelos recursos do plano de benefícios do RPPS, bem como em relação à taxa de rentabilidade desses recursos projetada para o longo prazo.

Atualmente o RPPS do Estado de Goiás opera exclusivamente sob o regime financeiro de repartição simples, onde não há capitalização dos recursos previdenciários, impossibilitando a realização do estudo em virtude da inexistência de investimentos no Fundo Financeiro.

- **Conclusão da análise**

O inciso IV do art. 27 da Portaria MF nº 464/2018 define obrigatoriedade de utilização da taxa de juros parâmetro para o RPPS que ainda não possuir ativos garantidores no plano de benefícios ou que seja estruturado em regime de repartição simples, devendo ser apresentado, no Relatório de Avaliação Atuarial, a análise de sensibilidade do resultado atuarial à taxa real de juros de 0% a.a.

Portanto, sendo o Fundo Financeiro do RPPS do Estado de Goiás estruturado em regime financeiro de repartição simples, deve ser utilizada a taxa real de juros parâmetro divulgada pela SPREV que seja mais próxima à sua duração do passivo.

Para eventual criação de Fundo Previdenciário estruturado em regime financeiro de capitalização e não havendo ativos garantidores no momento do cálculo atuarial, também deve ser utilizada a taxa de juros parâmetro mais próxima à sua respectiva duração do passivo.

4. Taxa real de crescimento salarial

O inciso I do art. 25 da Portaria MF nº 464/2018 define como limite mínimo para a hipótese de taxa real de crescimento salarial o percentual de 1% a.a., devendo constar no Relatório de Análise das Hipóteses estudo de análise da aderência dessa premissa às características dos segurados ativos do RPPS.

Para analisar a aderência dessa hipótese, tornou-se necessário o mapeamento do crescimento salarial de 39.514 servidores civis do Poder Executivo e Defensoria Pública, que se mantiveram ativos e vinculados ao mesmo cargo entre os anos de 2014 e 2019. A partir desses dados é possível calcular a taxa nominal de crescimento salarial por meio da fórmula abaixo:

$$\text{Taxa nominal} = \left(\frac{\text{soma dos salários em dez19}}{\text{soma dos salários em dez14}}\right) - 1$$

Com a taxa nominal e utilizando o Índice de Preços para o Consumidor Amplo (IPCA) como deflator, a taxa real de crescimento salarial é dada por:

$$\text{Taxa real} = \left(\frac{1 + \text{Taxa nominal}}{1 + \text{Índice de inflação}}\right) - 1$$

Por fim, para obtenção da taxa real de crescimento salarial anual, é aplicada a fórmula de equivalência entre taxas de juros compostas conforme apresentado abaixo:

$$\text{Taxa real anual} = (1 + \text{Taxa real})^{\frac{1}{6}} - 1$$

Comparando a taxa nominal média de aumento salarial desses servidores com o IPCA do mesmo período, observou-se uma taxa real de crescimento salarial de 1,02% a.a.

- **Conclusão da análise**

Tendo em vista que o valor obtido está em consonância com a taxa mínima de crescimento estabelecida no inciso I do art. 25 da Portaria MF nº 464/2018, equivalente a 1% a.a, recomenda-se a utilização da taxa real de crescimento salarial de 1,02% a.a.

5. Idade projetada para aposentadoria programada

O comportamento de entrada em aposentadoria deve ser embasado em características históricas da massa de segurados ativos do RPPS, devendo constar no Relatório de Avaliação Atuarial os critérios utilizados para essa premissa, em conformidade com o art. 29 da Portaria MF nº 464/2018.

A elegibilidade para aposentadoria programada deve considerar as características individuais dos servidores ativos (categorias especiais, sexo e direito à aposentadoria com integralidade e paridade), supondo que o servidor irá optar pela regra que garanta a primeira elegibilidade entre a regra transitória e a regra de transição do pedágio previstas na EC nº 103/2019 e garanta o melhor cálculo de benefício.

Visando suavizar as curvas de entrada em aposentadoria no curto prazo, será utilizado um diferimento contado a partir da idade de elegibilidade, referente ao período de recebimento do abono de permanência para os segurados ativos identificados como risco expirado na data focal da avaliação atuarial.

O diferimento a ser utilizado foi obtido por meio de levantamento estatístico de 15.763 aposentadorias programadas concedidas entre os anos de 2010 e 2019, comparando a idade teórica de elegibilidade dos servidores inativos com a idade efetiva de entrada na aposentadoria disponibilizada no cadastro.

De acordo com a análise comportamental de entrada em aposentadoria, os segurados que não se aposentaram imediatamente após suas respectivas elegibilidades aguardaram, em média, 6 anos para se aposentar. A Figura 3 apresenta a distribuição desses diferimentos para entrada na aposentadoria programada:

Figura 3. Distribuição de diferimentos para entrada em aposentadoria após a idade de elegibilidade

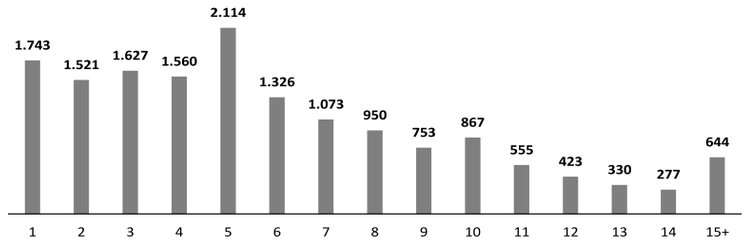

Considerando que o comportamento do fluxo de pagamento dos benefícios de aposentadoria programada de segurados ativos considerados como risco expirado detém fórmula semelhante a uma função côncava, é possível utilizar-se da desigualdade de Jensen para justificar o uso da média ao invés do valor esperado da função da distribuição de diferimentos observada.

- **Conclusão da análise**

Recomenda-se a aplicação de um diferimento de 6 anos após a elegibilidade para a idade provável de aposentadoria programada dos servidores ativos considerados como risco expirado, ou seja, servidores ativos que na data focal da avaliação atuarial já cumpriram todos os requisitos para aposentadoria programada.

Deve ser levado em conta a análise de sensibilidade dessa premissa no fluxo de benefícios e contribuições previdenciárias do RPPS conforme previsto no § 3º do art. 28 da Portaria MF nº 464/2018, ou seja, devem ser apresentados os resultados sem a aplicabilidade do diferimento para aposentadoria programada dos servidores ativos iminentes.

6. Proporção de servidores ativos e inativos instituidores de pensão

De acordo com o § 1º do art. 30 da Portaria MF nº 464/2018, o Relatório de Avaliação Atuarial deve descrever os critérios adotados para indicação do percentual estimado de servidores ativos ou inativos que deixarão pensão previdenciária.

Mapeando os óbitos de servidores civis ativos e inativos ocorridos até 2019, verifica-se que a proporção de segurados que faleceram no período e se tornaram instituidores de benefícios de pensão por morte foi de 60,43%.

- **Conclusão da análise**

É recomendável a aplicação da probabilidade do servidor ativo ou inativo, no momento do óbito, possuir dependente previdenciário para recebimento do benefício de pensão por morte, o percentual de 60,43%.

7. Compensação previdenciária

O estabelecimento da premissa de compensação previdenciária a pagar e a receber deve levar em conta os parâmetros prudenciais estabelecidos no Capítulo X da Portaria MF nº 464/2018 e nos arts. 9º e 10 da IN SPREV nº 09/2018, devendo a metodologia ser elaborada sob perspectiva conservadora.

Analisando as séries históricas dos resultados previdenciários, nota-se que a receita líquida de compensação financeira[3] do RPPS no compreendido entre janeiro de 2017 e dezembro de 2019, representou, em média, 0,23% do valor da folha de benefícios, conforme apresentado abaixo:

Figura 4. Receita líquida de compensação previdenciária sobre a folha previdenciária do RPPS

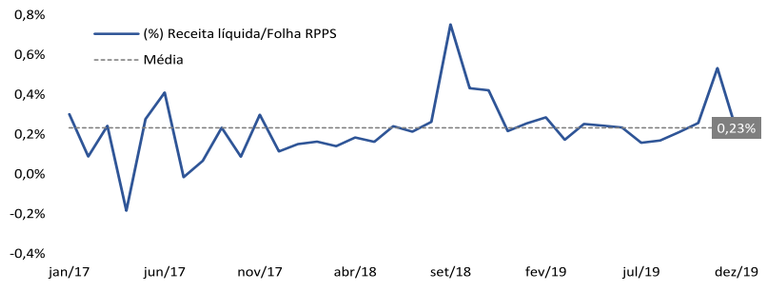

A alta variabilidade da receita líquida de compensação advém do pagamento e/ou recebimento de valores referentes aos processos aprovados naquela competência, fato que demanda o pagamento de toda despesa/receita atrasada de forma imediata[4].

- **Conclusão da análise**

Para a estimativa da receita de compensação previdenciária dos benefícios concedidos e a conceder, recomenda-se a aplicação do percentual de 0,23% sobre a despesa previdenciária projetada para o exercício, atendendo ao critério de estimativa conservadora previsto no art. 35 da Portaria MF nº 464/2018 e a série histórica observada entre os exercícios de 2017 e 2019.

[3] Receita líquida dos créditos devidos ao RGPS a título de compensação financeira.
[4] Essa obrigação/direito imediato tem como fato gerador a aprovação de um processo de compensação previdenciária, que demanda do Regime de Origem (RO) o pagamento ao Regime Instituidor (RI), dos valores referentes ao pagamento de pró-rata atrasado desde a data de concessão do benefício de aposentadoria do segurado até a respectiva aprovação.

8. Considerações finais

É importante ressaltar que a exatidão dos resultados apresentados é diretamente proporcional à amplitude e a consistência dos dados cadastrais utilizados. A filtragem, a atualização e a manutenção do cadastro dos servidores e seus dependentes legais possibilitam levantamentos estatísticos de maior precisão para a definição das hipóteses e premissas utilizadas nos cálculos atuariais do RPPS.

Identificada a não aderência das hipóteses avaliadas neste estudo, sua alteração deve ser implementada na avaliação atuarial do exercício seguinte. Os relatórios anuais de avaliação atuarial devem registrar a manutenção ou alteração das premissas e hipóteses estabelecidas no Relatório de Análise das Hipóteses, conforme previsto no art. 18 da Portaria MF nº 464/2018.

Este relatório deve integrar, como anexo, os Relatórios de Avaliação Atuarial nele fundamentados, até que as adequações no Sistema de Informações dos Regimes Públicos de Previdência Social (CADPREV) sejam realizadas, conforme previsto no art. 13 da IN SPREV nº 09/2018.

Goiânia, 07 de julho de 2020.

Felipe Pureza Cardoso
Assessor de Atuária e Investimentos

Fernando Guedes de Campos Júnior
Gerente de Atuária e Dados Previdenciários
Atuário MIBA nº 2997

SISTEMA DE PROTEÇÃO SOCIAL DOS MILITARES DO ESTADO DE GOIÁS

AVALIAÇÃO ATUARIAL

FUNDO FINANCEIRO

Fernando Guedes de Campos Júnior
Gerente de Atuária e Dados Previdenciários
Atuário - MIBA 2997

Sumário

1. Introdução ... 3
2. Legislação ... 3
3. Base cadastral ... 4
4. Hipóteses e premissas ... 4
4.1 Tábuas biométricas ... 5
4.2 Taxa real de juros ... 5
4.3 Taxa real de crescimento salarial ... 5
4.4 Taxa real de crescimento dos benefícios ... 6
4.5 Fatores de capacidade salarial e de benefício ... 6
4.6 Idade normal de entrada ... 6
4.7 Reposição de militares ativos ... 6
4.8 Rotatividade ... 6
4.9 Composição familiar ... 7
4.10 Proporção de militares ativos e inativos instituidores de pensão ... 7
4.11 Idade projetada para reserva remunerada ... 7
4.12 Benefício projetado de reserva remunerada ... 7
4.13 Benefício projetado de reforma ... 8
4.14 Benefício projetado de pensão militar ... 8
5. Regime Financeiro e métodos de financiamento ... 8
6. Plano de Benefícios ... 9
6.1 Reserva remunerada ... 9
6.2 Reforma ... 10
6.3 Transferência ex-officio ... 10
6.4 Regra de transição por pedágio (militares) ... 10
6.5 Pensão militar ... 10
7. Plano de Custeio ... 11
8. Resultados ... 11
8.1 Duração do passivo ... 13
9. Parecer atuarial ... 14
Anexo 1 – Estatísticas descritivas da massa segurada pelo SPSM ... 17
Militares ativos ... 20
Militares inativos ... 22
Pensionistas ... 24
Anexo 2 – Resumo dos resultados atuariais ... 26
Anexo 3 – Fluxos atuariais do SPSM ... 27

Anexo 4 – Projeção demográfica dos segurados do SPSM 29
Anexo 5 – Contabilização das provisões matemáticas 31

Avaliação atuarial do Fundo Financeiro do SPSM

1. Introdução

Este relatório tem como objetivo revisar as projeções e resultados atuariais do Sistema de Proteção Social dos Militares (SPSM) do Estado de Goiás referente aos benefícios concedidos e a conceder, visando diagnosticar, de acordo com o Plano de Custeio (PC) vigente, a situação de solvência no pagamento de benefícios do Fundo Financeiro (FF).

Trata-se de um estudo técnico, realizado por meio das características biométricas, demográficas e financeiras dos segurados, que mensura o valor presente dos direitos e compromissos do SPSM.

De acordo com o art. 22 da LC estadual nº 77, de 22 de janeiro de 2010, a avaliação atuarial deve ser realizada no início de cada exercício financeiro. O art. 24 da LC estadual nº 66, de 27 de janeiro de 2009, atribuiu como competência da GOIASPREV, a realização das avaliações atuariais.

Os benefícios de transferência para a reserva remunerada, ex-officio, reforma e pensão militar do SPSM são da modalidade Benefício Definido (BD), com regras de cálculo e elegibilidade definidas no Decreto-Lei nº 667/1969, de 2 de julho de 969.

Em virtude da mudança no inciso XXI do art. 22 da Constituição Federal (CF), trazida pela Emenda Constitucional (EC) nº 103, de 12 de novembro de 2019, que torna as normas gerais de inatividades e pensões dos militares como sendo de competência exclusiva da União, os impactos apresentados para o SPSM levaram em conta a Lei federal n° 13.954, de 16 de dezembro de 2019, que alterou o Decreto-Lei nº 667/1969.

O art. 24-E do Decreto-Lei n° 667/1969 prevê que o SPSM deverá ser regulamentado por lei específica do ente federativo que estabelecerá seu modelo de gestão e poderá prever outros direitos, como saúde e assistência, e sua forma de custeio. Vedando aplicação de dispositivos da legislação dos Regimes Próprios de Previdência Social (RPPS) dos servidores públicos.

A aprovação da Lei federal nº 13.945/2019 instituiu simetria das regras de acesso, custeio e cálculo de benefícios dos militares estaduais e seus dependentes com as regras dos militares das Forças Armadas. Consequentemente, as regras previstas na legislação estadual ficarão sem efeito naquilo em que forem conflitantes com a norma da União.

Entretanto, o Estado de Goiás, por meio do Decreto estadual nº 9.590/2020, prorrogou o direito adquirido dos militares em relação às novas regras de elegibilidade e cálculo de benefícios de transferência para reserva e pensão militar para até 31 de dezembro de 2021, conforme previsto no art. 26 da Lei nº 13.954/2019. Portanto, durante a vigência do Decreto, será aplicada a legislação estadual para fins de elegibilidade e cálculo de benefícios.

2. Legislação

A base normativa utilizada para a modelagem matemática das projeções atuariais leva em conta os seguintes dispositivos:

- Emenda Constitucional federal nº 103/2019;
- Lei federal nº 13.954/2019;

- Decreto-Lei nº 667/1969;
- Lei federal n° 3.765/1960;
- Decreto estadual nº 9.590/2020;
- Lei Complementar federal nº 101/2000;
- Lei Complementar estadual nº 66/2009;
- Lei Complementar estadual nº 77/2010;
- Lei estadual nº 8.033/75;
- Lei estadual nº 11.416/91;
- Lei Complementar estadual nº 124/2016;
- Portaria MF nº 464/2018.

3. Base cadastral

O banco de dados utilizado para subsidiar este Estudo é composto pelo cadastro posicionado em dezembro de 2019 dos militares ativos, inativos e pensionistas, disponibilizado pela Gerência de Tecnologia e Relacionamento com o Segurado (GTRS), vinculada a Diretoria de Militares e Relacionamento com o Segurado da GOIASPREV. Os dados foram submetidos a testes usuais e foram considerados de qualidade suficiente para a realização das projeções.

4. Hipóteses e premissas

As premissas e hipóteses utilizadas foram definidas com base no Relatório de Análise das Hipóteses[1] do SPSM e na utilização de parâmetros mínimos prudenciais previstos nos Capítulos IX e X da Portaria MF nº 464/2018 e na Instrução Normativa (IN) SPREV nº 09/2018.

O Relatório de Análise das Hipóteses previsto no art. 17 da Portaria MF nº 464/2018 tem como objetivo recomendar premissas que sejam aderentes às características do SPSM e dos seus respectivos segurados, devendo contar com estudos técnicos de aderência relativos a, no mínimo:

- Tábuas biométricas;
- Taxa real de juros; e
- Taxa real de crescimento salarial.

Com o intuito de dar mais robustez à modelagem das projeções atuariais do SPSM, o Relatório de Análise das Hipóteses analisou, além das hipóteses obrigatórias previstas no inciso V do art. 17 da Portaria MF nº 464/2018, as seguintes premissas:

- Idade projetada de transferência para a reserva remunerada; e
- Percentual de militares ativos e inativos instituidores de pensão.

Os subcapítulos a seguir descrevem os parâmetros utilizados para a definição de cada hipótese e premissa utilizada para obtenção dos resultados alcançados nesta avaliação atuarial.

[1] O Relatório de Análise das Hipóteses está anexado ao presente relatório de avaliação atuarial, em conformidade com o previsto no art. 13 da IN SPREV nº 09/2018.

4.1 Tábuas biométricas

A escolha das tábuas biométricas levou em conta os parâmetros mínimos previstos no art. 21 da Portaria MF nº 464/2018, dada a insuficiência de dados consistentes para realização de testes de aderência com as características da população analisada.

- **Sobrevivência e morte de válidos e inválidos**

As probabilidades de morte e sobrevivência dos segurados válidos e inválidos do SPSM foram extraídas da Tábua de Mortalidade do IBGE – 2018, separada por sexo e extrapolada para idades acima de 80 anos.

- **Tábua de entrada em invalidez**

As probabilidades de entrada em invalidez dos segurados ativos do SPSM foram extraídas da Tábua de Entrada em Invalidez Álvaro Vindas.

- **Tábua de serviço**

A construção da tábua multidecremental deve levou em consideração os efeitos relativos à morte $[q^{(1)}]$, invalidez $[q^{(2)}]$ e rotatividade $[q^{(3)}]$ dos militares ativos $[l^{aa}]$, calculada através do Método Hamza, conforme fórmula abaixo:

$$l_{x+1}^{aa} = l_x^{aa} \times \left[1 - \left[1 - \frac{1}{2}\left(q_x^{(2)} + q^{(3)}\right) + \frac{1}{3}\left(q_x^{(2)} \cdot q^{(3)}\right)\right] \cdot q_x^{(1)}\right]$$

4.2 Taxa real de juros

O inciso IV do art. 27 da Portaria MF nº 464/2018 define obrigatoriedade de utilização da taxa de juros parâmetro mais próxima da duração do passivo para fundos estruturados em regime financeiro de repartição simples, devendo ser apresentado, no Relatório de Avaliação Atuarial, a análise de sensibilidade do resultado atuarial à taxa real de juros de 0% a.a.

Portanto, conforme aponta análise constante no Relatório de Análise das Hipóteses, sendo o SPSM do Estado de Goiás estruturado em regime financeiro de repartição simples, foi utilizada a taxa de juros parâmetro divulgada na Portaria nº 17, de 20 de maio de 2019, da Secretaria Especial de Previdência e Trabalho (SEPT) do ME, mais próxima ao valor da duração do passivo[2], correspondente a 5,88% a.a.

4.3 Taxa real de crescimento salarial

A definição dessa premissa levou em conta o resultado obtido no Relatório de Análise das Hipóteses, que apurou a taxa real média de crescimento salarial de 11.026 militares que se mantiveram ativos e vinculados a corporação entre os anos de 2014 e 2019.

A utilização da taxa real de crescimento salarial de 1,04%, recomendada no Relatório de Análise das Hipóteses, está em consonância com a taxa real mínima de crescimento estabelecida no inciso I do art. 25 da Portaria MF nº 464/2018, equivalente a 1% a.a.

[2] A duração do passivo do SPSM está contida no capítulo dos Resultados e foi calculada conforme metodologia prevista na IN SPREV nº 02/2018, resultando em 26,31 anos.

4.4 Taxa real de crescimento dos benefícios

Para os benefícios concedidos sem paridade não será considerado aumentos superiores à inflação, ou seja, a taxa real de crescimento dos benefícios será de 0% a.a. Para os benefícios concedidos com paridade, a taxa será equivalente à taxa real de crescimento das remunerações dos militares ativos, estabelecida em 1,04% a.a.

4.5 Fatores de capacidade salarial e de benefício

Os Fatores de Capacidade (FC) salarial e de benefícios foram calculados levando em conta a taxa equivalente mensal da inflação anual projetada para longo prazo (j), através da aplicação da seguinte equação:

$$FC = \frac{\left(\frac{1 - v^{12}}{1 - v}\right)}{12} \qquad \rightarrow \qquad v = \frac{1}{(1 + j)}$$

De acordo com o Boletim Focus[3], publicado no dia 13 de julho de 2020, a inflação brasileira projetada para o longo prazo converge para 3,25% a.a., resultando em FC salarial e de benefícios igual a 0,985.

4.6 Idade normal de entrada

Na ocorrência de ausência ou inconsistência das informações referentes às averbações de tempo de contribuição e às idades de entrada dos segurados no ente federativo, foi considerada como idade normal de entrada no mercado de trabalho a idade de 25 anos, em conformidade ao § 1º do art. 28 da Portaria MF nº 464/2018.

4.7 Reposição de militares ativos

A IN SPREV, prevista no § 3º do art. 24 da Portaria MF nº 464/2018, que disporá sobre os parâmetros técnicos a serem utilizados para os cálculos dessa premissa ainda não foi divulgada.

Portanto, as projeções atuariais foram realizadas considerando o grupo fechado, ou seja, sem levar em conta a reposição dos militares ativos pelos decrementos de morte, invalidez, rotatividade ou transferência para a reserva remunerada.

4.8 Rotatividade

Levando em conta que esta premissa deve ser tecnicamente coerente com a utilização da premissa de reposição de militares ativos, que não será utilizada em virtude de ausência da IN SPREV, a taxa de rotatividade utilizada foi de 0% a.a., respeitando o limite máximo estabelecido no inciso I do art. 23 da referida Portaria MF nº 464/2018.

[3] Disponível em: https://www.bcb.gov.br/publicacoes/focus/10072020.

Avaliação atuarial do Fundo Financeiro do SPSM

4.9 Composição familiar

O grupo familiar estimado para os militares ativos ou inativos está constituído por um cônjuge 3 anos mais novo (para militares do sexo masculino) ou mais velho (para militares do sexo feminino) e de dois filhos 22 anos mais novos que o titular.

De acordo com o previsto no § 3º do art. 30 da Portaria MF nº 464/2018, a SPREV deve estabelecer, por meio de instrução normativa, parâmetros gerais mínimos a serem utilizados na composição do grupo familiar.

4.10 Proporção de militares ativos e inativos instituidores de pensão

A escolha dessa premissa levou em conta o estudo realizado no Relatório de Análise das Hipóteses, que mapeou os óbitos dos militares ativos e inativos ocorridos até 2019 e verificou que a proporção de segurados que se tronaram instituidores de benefícios de pensão por morte no período foi de 88,38%.

Portanto, em atendimento a recomendação do estudo constante no Relatório de Análise das Hipóteses e o previsto no § 1º do art. 30 da Portaria MF nº 464/2018, foi utilizado o percentual de 88,38% para estimar a quantidade de militares ativos ou inativos que deixarão pensão por morte no momento de ocorrência do fato gerador do benefício.

4.11 Idade projetada para reserva remunerada

A estimativa da idade projetada de transferência para a reserva dos militares ativos levou em conta a análise do comportamento de entrada em inatividade contida no Relatório de Análise das Hipóteses, que se baseou em experiência histórica da massa de militares ativos do SPSM, em conformidade com previsto no art. 29 da Portaria MF nº 464/2018.

O cálculo dessa variável considerou características individuais dos militares ativos, supondo que o militar irá optar pela regra que lhe garanta a menor idade de elegibilidade entre a regra geral e a de transição por pedágio de 17% sobre o tempo faltante em 31 de dezembro de 2021.

Para suavizar as curvas de transferência para a reserva no curto prazo, foi utilizado um diferimento de 2 anos contado a partir da idade de elegibilidade dos segurados identificados como risco expirado na data focal da avaliação atuarial, referente ao período de recebimento do abono de permanência. O diferimento utilizado foi obtido por meio de levantamento estatístico de 766 transferências para a reserva concedidas entre os anos de 2010 e 2019 conforme apresentado no Relatório de Análise das Hipóteses.

4.12 Benefício projetado de reserva remunerada

O benefício de transferência para reserva remunerada será equivalente à última remuneração projetada como militar ativo. Para os segurados com direito adquirido em virtude dos efeitos do Decreto estadual nº 9.590/2020, aplica-se à última remuneração projetada um fator equivalente a 1,2 (promoção automática quando da inativação).

4.13 Benefício projetado de reforma

A remuneração do militar reformado por invalidez decorrente do exercício da função ou em razão dela é integral, calculada com base na remuneração do posto ou da graduação que possuir por ocasião da transferência para a inatividade remunerada, conforme previsto no art. 24-A, inciso II, do Decreto-Lei nº 667/1969.

4.14 Benefício projetado de pensão militar

Se o fato gerador do benefício ocorrer durante a vigência do Decreto estadual n° 9.590/2020, o cálculo projetado do benefício de pensão militar será calculado em conformidade[4] com a LC estadual n° 77/2010.

O cálculo do benefício de pensão militar será equivalente ao valor do provento ou remuneração projetada do segurado no momento do fato gerador do benefício e terá paridade com os militares da ativa, desde que ocorrido após efeitos do decreto, conforme previsto no art. 24-B, do Decreto-Lei nº 667/1969.

5. Regime Financeiro e métodos de financiamento

O FF do SPSM do Estado de Goiás está estruturado sob o regime financeiro de repartição simples (orçamentário), onde as contribuições recolhidas em uma determinada competência são utilizadas para o pagamento dos benefícios dessa mesma competência, sem o propósito de acumulação de recursos.

Para fins de apuração dos compromissos do SPSM, o art. 12 da Portaria MF nº 464/2018 estabelece como o mínimo aplicável o regime de capitalização para os benefícios programados e o regime de repartição de capitais de cobertura para os benefícios não programados, mesmo que o SPSM esteja operacionalizado na forma de repartição simples.

O método de financiamento utilizado para fins de observação das alíquotas de Custo Normal (CN) dos benefícios avaliados em regime de capitalização é o Método Agregado na Idade Atingida (AGR-a), previsto no art. 11º da IN SPREV nº 04/2018. As tabelas 2 e 3 evidenciam o regime financeiro e o método de financiamento adotado por tipo de benefício concedido e a conceder:

Tabela 1. Regime financeiro e método de financiamento dos Benefícios Concedidos (BC)

Benefício avaliado	Regime financeiro	Método de financiamento
Reservas e reformas	Capitalização	-
Pensões a conceder dos militares inativos	Capitalização	-
Pensões concedidas	Capitalização	-

[4] Totalidade da remuneração/provento percebido pelo segurado no momento do fato gerador do benefício, até o valor do teto do RGPS, acrescida de 70% da parcela excedente a esse limite, observado os efeitos da LC estadual nº 124/2016.

Tabela 2. Regime financeiro e método de financiamento dos Benefícios a Conceder (BaC)

Benefício avaliado	Regime financeiro	Método de financiamento
Reserva	Capitalização	AGR-a
Pensões dos militares transferidos para a reserva	Capitalização	AGR-a
Reforma	Capitalização	AGR-a
Pensões dos militares reformados	Capitalização	AGR-a
Pensões dos militares ativos	Capitalização	AGR-a

Conforme previsto no § 5º do art. 3º da Portaria MF nº 464/2018, para o cálculo das projeções atuariais que trata a Lei Complementar nº 101/2000 e do respectivo registro contábil das provisões matemáticas, deverá ser utilizado o método ortodoxo de financiamento, que leva em conta o plano de custeio vigente em lei na data focal da avaliação atuarial.

6. Plano de Benefícios

Os benefícios do SPSM são da modalidade BD, de natureza mutualista, ou seja, detém caráter solidário entre os segurados. A aprovação da Lei federal nº 13.954/2019 instituiu simetria das regras de acesso, custeio e cálculo de benefícios dos militares estaduais e seus dependentes com as regras dos militares das Forças Armadas.

O Decreto estadual n° 9.590/2020 estendeu o direito adquirido dos militares em relação aos efeitos da Lei federal n° 13.954/2019 de 31 de dezembro de 2019 para 31 de dezembro de 2021. A Figura 1 apresenta os possíveis fatos geradores dos benefícios dos quais estão sujeitos os militares durante toda fase laboral e não laboral:

Figura 1. Fluxo dos possíveis benefícios

Adaptado de Fontoura, 2002.

6.1 Reserva remunerada

A alínea do inciso I do art. 24-A do Decreto-Lei nº 667/1969 prevê tempo mínimo de serviço de 35 anos, dos quais 30 devem ser de atividade de natureza militar, com cálculo de benefício

equivalente a remuneração do posto ou graduação que o militar possuir por ocasião da transferência para a inatividade e paridade com os militares da ativa.

6.2 Reforma

O benefício de reforma é proporcional, com base nos anos de serviço, se transferido para a inatividade sem atingir o referido tempo mínimo, conforme previsto no art. 24-A, inciso I, alínea b do Decreto-Lei nº 667/ 1969.

Caso o fato gerador do benefício seja decorrente do exercício da função ou em razão dela, o benefício será calculado com base na remuneração do posto ou da graduação que possuir por ocasião da transferência para a inatividade, conforme art. 24-A, inciso II, do Decreto.

6.3 Transferência ex-officio

Prevista no inciso IV do art. 24-A do Decreto-Lei nº 667/1969, a transferência para a reserva remunerada, de ofício, por atingimento da idade-limite do posto ou graduação, deve ser disciplinada por lei específica do ente federativo, observada como parâmetro mínimo a idade-limite estabelecida para os militares das Forças Armadas do correspondente posto ou graduação.

6.4 Regra de transição por pedágio (militares)

O inciso I do art. 24-G do Decreto-Lei nº 667/1969 prevê pedágio de 17% sobre o tempo de serviço que, em 31 de dezembro de 2019, faltaria para atingir 30 anos e tempo mínimo de 25 anos de atividade militar, acrescidos de 4 meses a cada ano faltante para atingir o tempo mínimo, a partir de 1º de janeiro de 2022, limitado a 5 (cinco) anos de acréscimo.

Entretanto, o Estado de Goiás, por meio do Decreto estadual nº 9.590/2020, prorrogou o direito adquirido dos militares em relação às novas regras de elegibilidade e cálculo de benefícios da Lei federal n° 13.954/2019 para até 31 de dezembro de 2021, conforme previsto no art. 26 da Lei nº 13.954/2019.

Portanto, durante a vigência do Decreto estadual nº 9.590/2020, será aplicada o disposto nas Leis estaduais nºs 8.033/75 e 11.416/91 e na LC estadual n° 77/2010 para fins de elegibilidade e cálculo de benefícios. Sendo o pedágio previsto no art. 24-G do Decreto-Lei nº 667/1969 calculado com base no tempo de serviço faltante em 31 de dezembro de 2021.

6.5 Pensão militar

De acordo com o inciso III do art. 24-B do Decreto-Lei nº 9.590/2020 a relação de beneficiários dos militares dos Estados, do Distrito Federal e dos Territórios, para fins de recebimento da pensão militar, é a mesma estabelecida para os militares das Forças Armadas. Os beneficiários dos militares das Forças Armadas estão definidos no art. 7º-A da Lei nº 3.765/1960.

Segundo a Súmula STJ nº 340, a lei aplicável à concessão de pensão é aquela vigente na data do óbito do militar. Portanto, para as pensões decorrentes de fatos geradores ocorridos durante a vigência do Decreto estadual nº 9.590/2020, será aplicado o disposto na LC estadual nº 77/2010. A

partir do ano de 2022 serão aplicadas as regras de Pensão Militar previstas na Lei federal n° 13.954/2019.

7. Plano de Custeio

De acordo com o art. 24-C do Decreto-Lei nº 667/1969, a base de cálculo dos militares ativos, inativos e pensionistas será a totalidade da remuneração ou benefício percebido pelo segurado, com alíquota contributiva igual à aplicável às Forças Armadas.

O § 2° do art. 1° da Lei federal n° 3.765/1960 define a alíquota de contribuição dos segurados das Forças Armadas em 9,5% em 2020 e 10,5% a partir de 2021.

O § 2° do art. 24-C do Decreto-Lei nº 667/1969 prevê que somente a partir de 1º de janeiro de 2025 os entes federativos poderão alterar, por lei ordinária, as alíquotas da contribuição, nos termos e limites definidos em lei federal.

A contribuição patronal dos militares deixou de ter aplicabilidade prática em virtude do § 1º do art. 24-C do Decreto-Lei nº 667/1969 prevê como competência do ente federativo a cobertura de eventuais insuficiências financeiras decorrentes do pagamento pensões militares e da remuneração da inatividade, que não deve ter natureza contributiva.

8. Resultados

Os resultados apresentados foram calculados conforme formulações da NTA nº 2020.001039.2, vigente no CADPREV para fundamentar as avaliações atuariais do FF do SPSM do Estado de Goiás.

As premissas utilizadas nas projeções de receita e despesa estão apresentadas no Capítulo 4 e estão em consonância com o Relatório de Análise das Hipóteses, elaborado em conformidade com o art. 17 da Portaria MF nº 464/2018.

O método de financiamento utilizado é o ortodoxo, onde o valor das contribuições é obtido atuarialmente por meio das alíquotas previstas no PC vigente na data focal da avaliação atuarial, aplicadas sobre os salários de contribuição e sobre a base de cálculo dos benefícios projetados. A base cadastral utilizada está posicionada no mês de dezembro de 2019.

As projeções consideram os efeitos das mudanças legislativas trazidas pela EC federal nº 103/2019, pela Lei federal nº 13.954/2019 e pelo Decreto estadual nº 9.590/2020, respeitando o direito adquirido dos segurados que cumprirão os requisitos de transferência para a reserva remunerada de acordo com a legislação anterior até o dia 31 de dezembro de 2021 (data do fim da vigência do Decreto estadual nº 9.590/2020).

Para viabilizar as análises comparativas com os resultados obtidos anteriormente, o gasto total do ente federativo (contribuição patronal + aporte para cobertura da insuficiência financeira) será evidenciado como a necessidade de financiamento do SPSM, tendo em vista que a Lei federal nº 13.954/2019 não tem previsão de contribuição patronal.

As estimativas apontam para um crescimento nominal médio de 9,16% a.a. na insuficiência financeira do SPSM entre os exercícios de 2020 e 2025. Para o exercício 2020 as projeções apontam para uma necessidade de financiamento de R$ 1,20 bilhões, representando um crescimento nominal de 16,28% em relação ao realizado no ano de 2019, conforme apresentado na Figura 2.

Figura 2. Necessidade de financiamento do SPSM realizada e projetada
(Valores correntes em R$ bilhões)

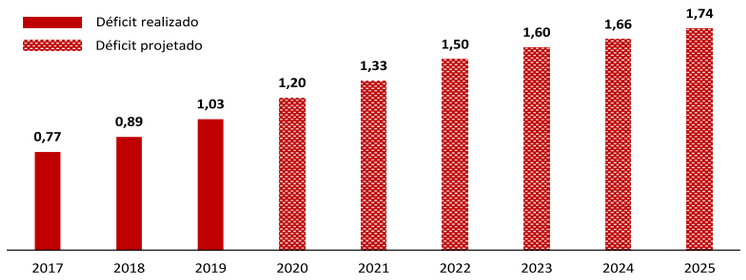

O esperado crescimento no valor dos aportes do Tesouro Estadual para financiamento do SPSM se justifica pela adoção exclusiva do regime financeiro de repartição simples (orçamentário) e pela atual composição demográfica da massa de segurados.

Portanto, os resultados realizados e projetados refletem a atual configuração do SPSM, que conta com pouco mais de um militar ativo para o custeio de um beneficiário inativo ou pensionista e não possui ativos garantidores no plano de benefícios, em virtude do regime financeiro adotado.

No que tange à despesa com pagamento de benefícios, no período compreendido entre 2017 e 2019, nota-se um crescimento nominal médio de 15,98% a.a. A Figura 3 apresenta a comparação entre a despesa realizada e projetada atuarialmente para o SPSM, evidenciando uma continuidade no crescimento da despesa a uma taxa anual média nominal de 7,43% a.a. entre os exercícios de 2020 e 2025.

Figura 3. Despesa com pagamento de benefícios do SPSM
(Valores correntes em R$ bilhões)

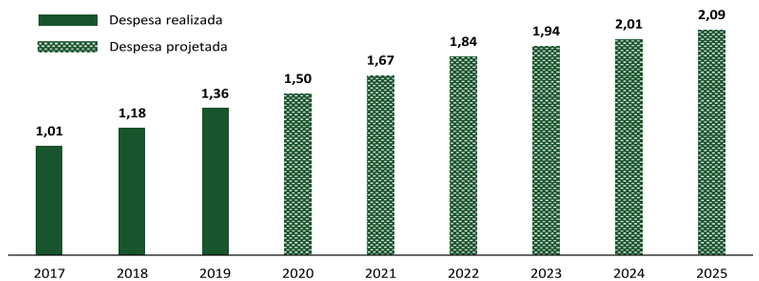

A redução na velocidade de crescimento da despesa do SPSM decorre da adoção das novas regras de elegibilidade e cálculo de benefícios previstas na Lei federal nº 13.954/2019, que tendem a exercer mais influência sobre a despesa no médio e longo prazo, a medida que o estoque de militares ativos com direito adquirido em relação à nova legislação for se esgotando.

Nota-se que após a vigência do Decreto estadual nº 9.590/2020, a desaceleração no crescimento da despesa com benefício de inatividade militar e pensão é mais acentuada, tendo em vista a extinção da promoção automática quando da transferência para a reserva remunerada. Atualmente, mais de 75% da folha de benefícios é financiada com recursos oriundos do Tesouro Estadual.

De acordo com as projeções atuariais, a necessidade de financiamento do SPSM do Estado de Goiás continuará crescendo até o exercício de 2048, quando atingirá a ordem anual de R$ 2,65 bilhões. Com relação à despesa, é possível observar que o valor máximo também se dará em 2048, quando atingirá R$ 2,98 bilhões no ano. O Anexo 3 deste relatório apresenta as projeções atuariais do SPSM.

O parágrafo único do art. 27 da Portaria MF nº 464/2018 determina que deve ser apresentada, no Relatório de Avaliação Atuarial, a análise de sensibilidade do resultado atuarial à taxa real de juros de 0% a.a., conforme apresentado no Anexo 2.

A exatidão dos resultados apresentados é diretamente proporcional à amplitude e a consistência dos dados cadastrais utilizados. A higienização, atualização e manutenção do cadastro dos militares e seus dependentes legais possibilitam a redução de premissas utilizadas no cálculo e permitem levantamentos estatísticos de maior precisão para a definição das hipóteses.

Também é importante ressaltar que as projeções alcançadas sofreram influência das novas premissas e hipóteses estabelecidas no Relatório de Análise das Hipóteses e das novas exigências da Portaria MF nº 464/2018, principalmente no que tange a utilização da taxa real de juros parâmetro, apurada de acordo com a duração do passivo do SPSM.

8.1 Duração do passivo

A duração do passivo corresponde à média ponderada dos prazos dos fluxos de pagamentos de benefícios do plano, líquidos de contribuições incidentes sobre esses benefícios, e deve ser calculada em conformidade com a metodologia prevista na IN SPREV nº 02/2018.

De acordo com o art. 27 da Portaria MF nº 464/2018, os fundos estruturados em regime financeiro de repartição devem utilizar a taxa de juros parâmetro mais próxima ao valor da duração do passivo do SPSM.

Portanto, conforme previsto na Portaria SEPT nº 17/2019, que divulgou a taxa de juros parâmetro a ser utilizada nas avaliações atuariais do exercício 2020, a taxa de 5,88% a.a. é a mais próxima do valor da duração do passivo de 26,31 anos.

O cálculo da duração do passivo foi realizado utilizando as projeções atuariais e a taxa real de juros da avaliação atuarial do exercício 2019, conforme determinado no § 4º do art. 2º da IN SPREV nº 02/2018. A Figura 4 demonstra o resultado obtido para a duração do passivo do SPSM:

Figura 4. Benefícios concedidos e a conceder, líquidos das contribuições incidentes sobre esses benefícios
(Projeções do relatório de avaliação atuarial 2019)

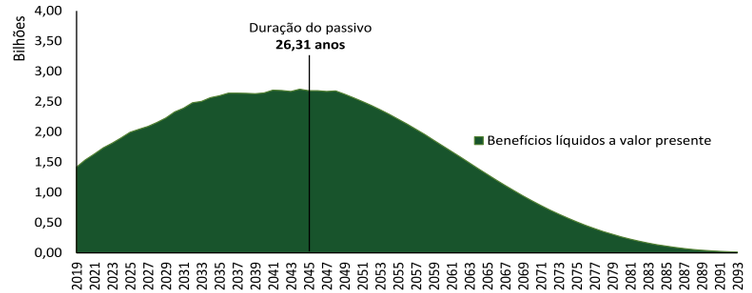

9. Parecer atuarial

Os resultados apresentados demonstram que vem sendo realizado um grande volume de aportes do Tesouro Estadual para cobertura da necessidade de financiamento do SPSM. Destacam também um desequilíbrio demográfico na relação ativos/beneficiários, que tende a se agravar no decorrer dos anos em virtude do aumento da expectativa de sobrevida dos segurados.

O § 2° do art. 24-C do Decreto-Lei nº 667/1969 prevê que a partir de 1º de janeiro de 2025 os entes federativos poderão alterar, por lei ordinária, as alíquotas da contribuição, nos termos e limites definidos em lei federal, sendo possível alternativa para futuro alinhamento do Plano de Custeio do SPSM.

O art. 75 da Portaria MF nº 464/2018 estabelece a necessidade de elaboração de estudo técnico atuarial nas hipóteses de alteração legal relacionada à estrutura funcional e remuneratória dos segurados, de ampliação e reformulação dos quadros existentes e das demais políticas de pessoal do ente federativo que possam provocar a majoração potencial nos benefícios.

Observado o alto grau de benefícios previdenciários concedidos com direito à paridade, é recomendável que sempre que aumentos salariais forem demandados por militares ativos, uma análise acerca dos impactos atuariais colaterais no SPSM seja realizada para o correto dimensionamento do passivo com o pagamento de benefícios.

Comparando os resultados obtidos nas últimas 3 avaliações atuariais, nota-se uma forte influência das mudanças ocorridas na legislação de inatividade e pensão dos militares estaduais com a aprovação da EC federal nº 103/2019, aprovação da Lei federal nº 13.954/2019 e publicação do Decreto estadual nº 9.590/2020, além da adoção das novas premissas e hipóteses indicadas no Relatório de Análise das Hipóteses.

A elaboração do Relatório de Análise das Hipóteses para o DRAA 2020 indicou para a modificação de algumas premissas utilizadas nos cálculos atuariais anteriores, principalmente no que tange à idade projetada para transferência para a reserva remunerada dos militares ativos considerados como risco expirado e taxa real de juros.

Esse documento analisa de forma estritamente técnica o dimensionamento do compromisso atuarial do SPSM com os benefícios previstos na legislação e os seus resultados são sensíveis a possíveis variações na base cadastral ou falta de aderências das hipóteses e premissas utilizadas. Futuras modificações destes fatores podem afetar consideravelmente os resultados apresentados.

Goiânia, 11 de agosto de 2020.

Felipe Pureza Cardoso
Assessor de Atuária e Investimentos

Fernando Guedes de Campos Júnior
Gerente de Atuária e Dados Previdenciários
Atuário MIBA 2997

De acordo:

SERPRO
Assinado digitalmente por:
JOSE LEMOS DA SILVA FILHO
Sua autenticidade pode ser confirmada no endereço : <http://www.serpro.gov.br/assinador-digital>

José Lemos da Silva
Diretor de Militares e
Relacionamento com o Segurado

SERPRO
Assinado digitalmente por:
GILVAN CANDIDO DA SILVA
Sua autenticidade pode ser confirmada no endereço : <http://www.serpro.gov.br/assinador-digital>

Gilvan Cândido da Silva
Presidente

ANEXOS

AVALIAÇÃO ATUARIAL DO SPSM

FUNDO FINANCEIRO

Anexo 1 – Estatísticas descritivas da massa segurada pelo SPSM

Este anexo contém a análise descritiva da população segurada pelo SPSM do Estado de Goiás, mapeando aspectos referentes às características biométricas dos militares ativos e inativos e seus respectivos impactos no resultado previdenciário.

A Tabela 1 e a Figura 5 apresentam a quantidade de segurados do SPSM por situação funcional, destacando que a quantidade de beneficiários continua próxima à quantidade de militares ativos, caracterizando um desequilíbrio demográfico para regimes estruturados sob a forma de repartição simples.

Tabela 3. Distribuição dos segurados do SPSM (dez/19)

Grupo segurado	Quantidade	(%)	
Ativos	15.747	59,2%	
Inativos	7.693	28,9%	**40,7**%
Pensionistas	3.145	11,8%	
Total	**26.585**	**100%**	

Figura 5. Distribuição dos segurados do SPSM por situação funcional (dez/19)

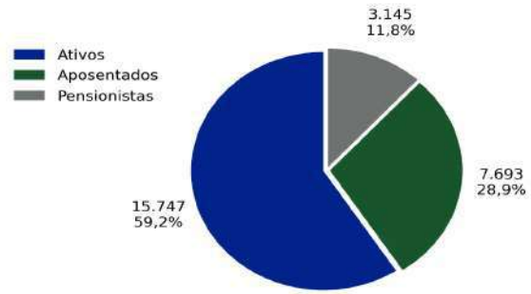

Atualmente a razão de dependência (razão entre o a quantidade de militares ativos e de beneficiários) é de 1,52, ou seja, para cada benefício concedido existe pouco mais de um militar ativo contribuindo para o seu custeio.

A Tabela 2 separa as variáveis de idade e proventos médios por situação funcional dos segurados pelo SPSM:

Tabela 4. Estatísticas da massa segurada pelo SPSM

Grupo segurado	Idade média	Remuneração média
Ativos	40,09	8.609,96
Inativos	59,18	11.651,03
Pensionistas	54,31	7.127,86
Total	**47,30**	**9.314,63**

A Figura 6 apresenta a divisão dos segurados pelo SPSM por sexo, demonstrando uma grande predominância dos homens (83%). Essa predominância ocorre em todas as situações funcionais, com exceção do grupo de pensionistas.

Figura 6. Distribuição dos segurados pelo SPSM por sexo (dez/19)

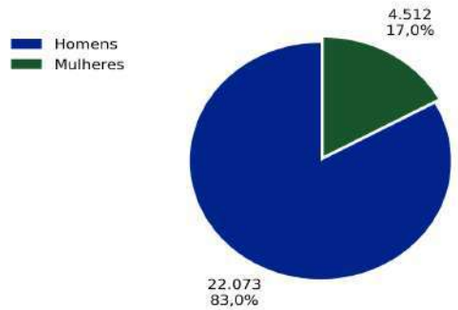

Conforme apresentado na pirâmide demográfica dos militares ativos, inativos e pensionistas do SPSM segue uma normal com desvios e assimetrias específicas de acordo com o sexo observado.

A Figura 7 também evidencia uma concentração de segurados na faixa etária compreendida entre 25 e 59 anos.

Figura 7. Pirâmide demográfica dos segurados pelo SPSM (dez/19)

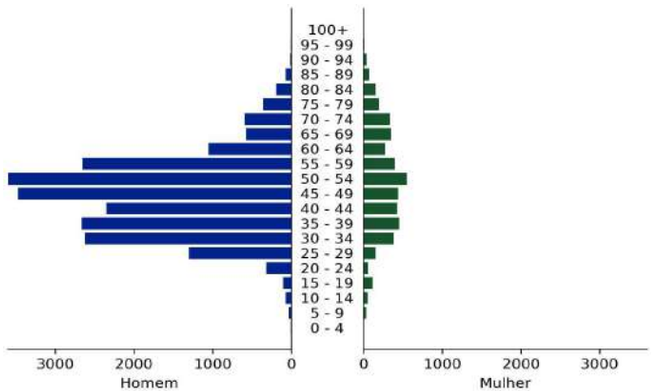

O impacto financeiro decorrente dessa estrutura demográfica e do atual modelo de custeio pode ser evidenciado analisando as receitas de contribuição e o valor da folha de benefícios do ano de 2019, conforme exposto nas Figuras 8 e 9, respectivamente:

Figura 8. Resultado financeiro do exercício 2019 – SPSM
(Valores correntes em R$ bilhões)

Figura 9. Participação no custeio da folha de benefícios do SPSM do exercício 2019

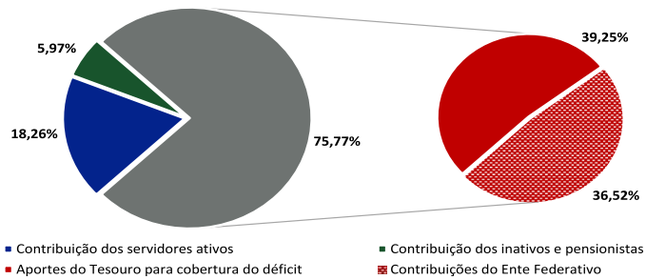

Analisando os gráficos é possível verificar que a receita de contribuições foi capaz de cobrir apenas 60,75% da folha de pagamento de militares inativos e pensionistas, resultando numa insuficiência financeira de R$ 530 milhões, equivalente a 39,25% da despesa total do SPSM.

Considerando a contribuição patronal e os aportes para cobertura da insuficiência financeira, a participação do Tesouro Estadual no financiamento dos benefícios de inatividade e pensão do SPSM é de mais de 75,77%, conforme apresentado na Figura 9.

Com a aprovação da Lei federal nº 13.954/2019, que modificou o custeio do SPSM reduzindo as alíquotas de contribuição de 14,25% para 9,5% em 2020 e 10,5% a partir de 2021, espera-se que a participação do Tesouro Estadual no financiamento dos benefícios aumente em 2020

A ampliação da base de cálculo dos inativos e pensionistas para a totalidade do provento percebido reduz os impactos da redução da alíquota de contribuição, que serão mitigados a partir de 2021 com o aumento da mesma para 10,5%.

Militares ativos

O grupo de militares ativos representa 59,2% do universo segurado pelo SPSM, com base de contribuição média de R$ 8.609,96 e idade média atual de 40,09 anos.

A Figura 10 apresenta a distribuição do grupo segurado por sexo, que contém cerca de 90,6% de militares homens.

Figura 10. Distribuição dos militares ativos do SPSM por sexo (dez/19)

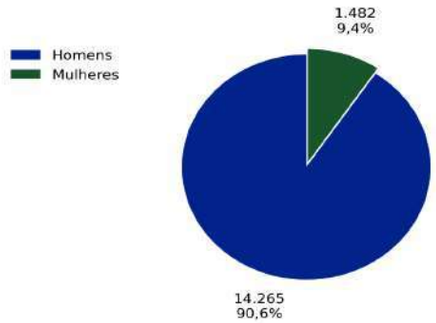

A Figura 11 apresenta a distribuição de frequência por faixa etária do grupo, contendo cerca de 83,09% dos segurados na faixa etária compreendida entre 31 e 55 anos. Os militares ativos com idades menores ou iguais a 30 anos representam 14,12%, já os ativos com idades maiores do que 55 anos representam 2,79% do total.

Figura 11. Distribuição dos militares ativos do SPSM por faixa etária (dez/19)

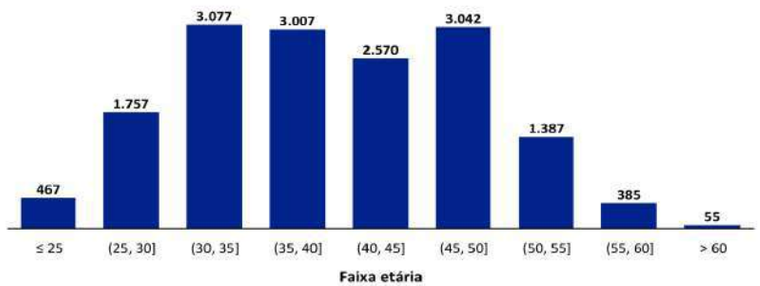

De acordo com a Figura 12, que representa a distribuição de renda dos militares ativos do SPSM, é possível concluir que 84,37% possuem salários de contribuições de até R$ 10 mil por mês. Militares com salários de contribuição maiores do que R$ 10 mil e inferiores a R$ 16 mil representam 10,81% do total

Figura 12. Distribuição dos militares inativos do SPSM por faixa de renda (dez/19)

A Figura 13 representa a pirâmide etária dos militares ativos do SPSM do Estado de Goiás, com informações posicionadas em dezembro de 2019. Observando os dados, é possível constatar a que a população possui maior concentração de segurados com idades entre 30 e 54 anos.

Figura 13. Pirâmide demográfica dos militares ativos do SPSM (dez/19)

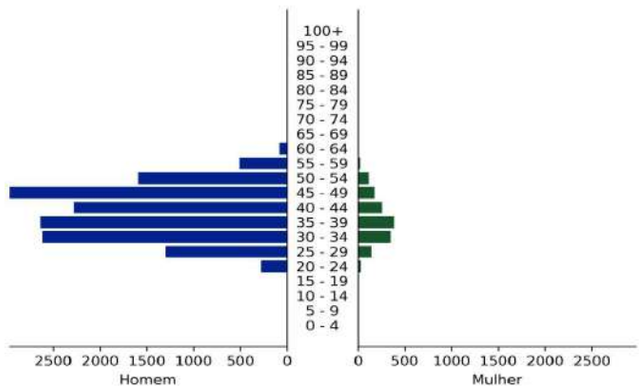

A Tabela 3 apresenta mais algumas estatísticas dos militares ativos:

Tabela 5. Estatísticas dos militares ativos do SPSM (dez/19)

Descrição	Valor
População total	15.747
População total – Homens	14.265
População total – Mulheres	1.482
Idade média atual	40,09
Salário médio	8.609,96
Salário médio – Homens	8.595,50
Salário médio – Mulheres	8.749,15

Militares inativos

Os militares inativos representam aproximadamente 28,9% do universo segurado pelo SPSM do Estado de Goiás, com proventos médios de R$ 11.651,03 e idade média atual de 59,18 anos. A Figura 14 apresenta a distribuição do grupo segurado por sexo, que contém cerca de 83,7% de militares do sexo masculino.

Figura 14. Distribuição dos militares inativos do SPSM por sexo (dez/19)

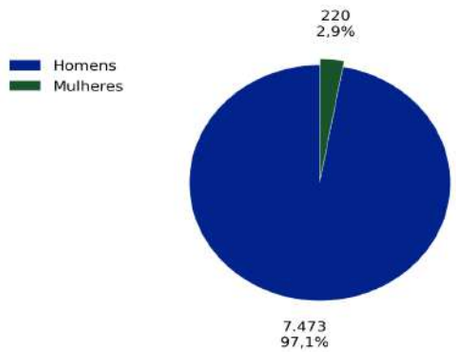

A Figura 15 apresenta a distribuição de frequência por faixa etária do grupo, contendo cerca de 95,36% dos segurados na faixa etária compreendida entre 46 e 80 anos. Os inativos com idades menores ou iguais a 45 anos representam 1,64%, já aqueles com idades maiores do que 80 anos representam 3,00% do total.

Figura 15. Distribuição dos militares inativos do SPSM por faixa etária (dez/19)

De acordo com a Figura 16, que representa a distribuição de renda dos militares inativos do SPSM, é possível concluir que 62,36% possuem benefícios de até R$ 10 mil por mês. Segurados com proventos superiores a R$ 10 mil e inferiores a R$ 16 mil representam 23,42% do total do grupo segurado.

Figura 16. Distribuição dos militares inativos do SPSM por faixa de renda (dez/19)

A pirâmide etária representada na Figura 17 demonstra que cerca de 97,1% dos segurados inativos são homens, concentrados, em sua maioria, na faixa etária entre 50 e 64 anos.

Figura 17. Pirâmide demográfica dos militares inativos do SPSM (dez/19)

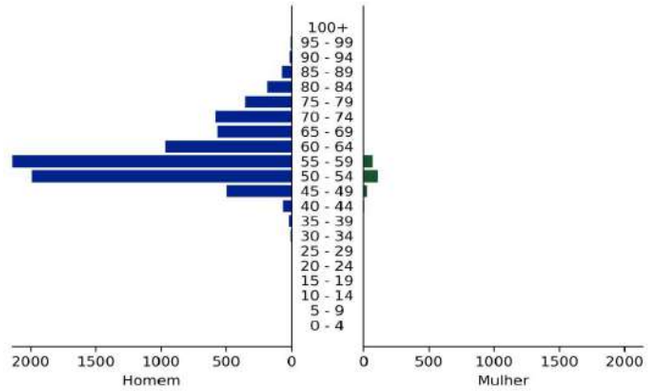

A Tabela 4 apresenta mais algumas estatísticas dos militares inativos:

Tabela 6. Estatísticas dos militares inativos do SPSM (dez/19)

Descrição	Valor
População total	7.693
População total – Homens	7.473
População total – Mulheres	220
Idade média atual	59,18
Benefício médio	11.651,03
Benefício médio – Homens	11.622,92
Benefício médio – Mulheres	12.605,82

Pensionistas

O grupo dos segurados pensionistas representa 11,8% do universo segurado pelo SPSM, com benefício médio de R$ 7.127,86 e idade média atual de 54,31 anos.

A Figura 18 apresenta a distribuição do grupo por sexo, que contém cerca de 89,3% de pensionistas do sexo feminino.

Figura 18. Distribuição dos pensionistas do SPSM por sexo (dez/19)

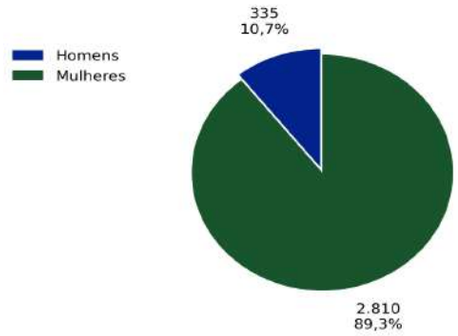

A Figura 19 apresenta a distribuição de frequência por faixa etária do grupo, que comprova a existência de duas subpopulações (cônjuges e dependentes menores de 21 anos), contendo cerca de 79,80% dos segurados nas faixas etárias superiores a 40 anos.

Figura 19. Distribuição dos pensionistas do SPSM por faixa etária (dez/19)

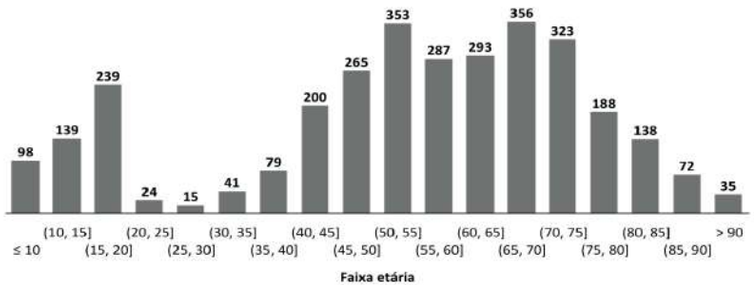

De acordo com a Figura 20, que representa a distribuição de renda dos pensionistas do SPSM, é possível concluir que 89,12% possuem benefícios de até R$ 10 mil por mês. Pensionistas com proventos superiores a R$ 10 mil e inferiores a R$ 16 mil representam 7,9% do total do grupo segurado.

Figura 20. Distribuição dos pensionistas do SPSM por faixa de renda (dez/19)

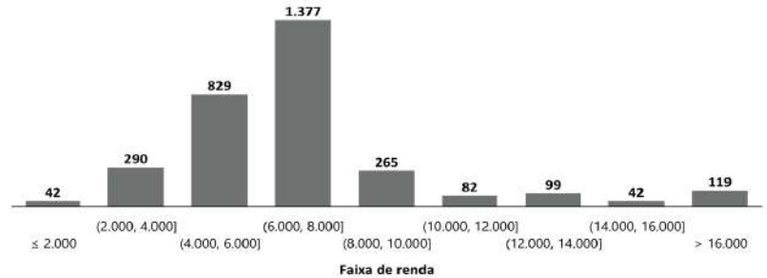

A pirâmide etária representada na Figura 21 demonstra que cerca de 89,3% dos pensionistas são mulheres, concentradas em sua maioria na faixa etária compreendida entre 50 e 80 anos.

Figura 21. Pirâmide demográfica dos pensionistas do SPSM (dez/19)

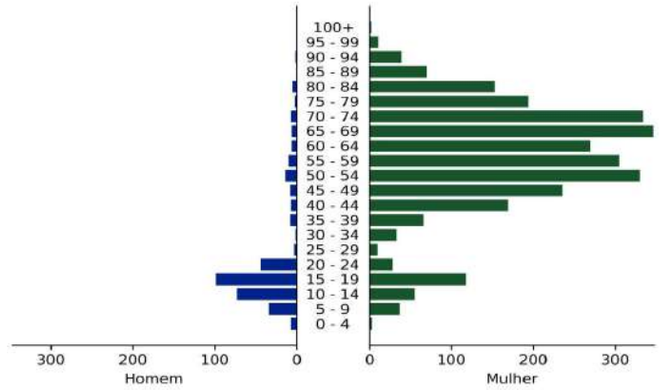

Na Tabela 5 constam outras características dos pensionistas:

Tabela 7. Estatísticas dos pensionistas do SPSM (dez/19)

Descrição	Valor
População total	3.145
População total – Homens	335
População total – Mulheres	2.810
Idade média atual	54,31
Benefício médio	7.187,86
Benefício médio – Homens	6.127,85
Benefício médio – Mulheres	7.247,08

Anexo 2 – Resumo dos resultados atuariais

Resultado atuarial do SPSM

[Taxa real de juros de 5,88% a.a.]

Reserva Matemática dos Benefícios Concedidos (RMBC)	**17.354.204.114,93**
(+) valor presente atuarial dos benefícios concedidos	19.375.447.948,88
(-) valor presente atuarial das contribuições dos benefícios concedidos	2.021.243.833,95
(-) compensação previdenciária dos benefícios concedidos	0,00
Reserva Matemática dos Benefícios a Conceder (RMBaC)	**14.905.851.338,52**
(+) valor presente atuarial dos benefícios a conceder	18.275.988.835,85
(-) valor presente atuarial das contribuições dos benefícios a conceder	1.917.993.678,40
(-) valor presente atuarial das contribuições dos militares ativos	1.452.143.818,93
(-) valor presente atuarial das contribuições do Ente	0,00
(-) compensação previdenciária dos benefícios a conceder	0,00
(a) Reserva matemática total (RMBC + RMBaC)	**32.260.055.453,45**
(b) Patrimônio líquido	**0,00**
Resultado atuarial (b - a)	**-32.260.055.453,45**

Resultado atuarial do SPSM

[Taxa real de juros de 0% a.a.]

Reserva Matemática dos Benefícios Concedidos (RMBC)	**41.230.251.559,06**
(+) valor presente atuarial dos benefícios concedidos	46.051.730.145,45
(-) valor presente atuarial das contribuições dos benefícios concedidos	4.821.478.586,38
(-) compensação previdenciária dos benefícios concedidos	0,00
Reserva Matemática dos Benefícios a Conceder (RMBaC)	**73.070.624.262,73**
(+) valor presente atuarial dos benefícios a conceder	84.437.661.833,85
(-) valor presente atuarial das contribuições dos benefícios a conceder	8.864.911.416,41
(-) valor presente atuarial das contribuições dos militares ativos	2.502.126.154,71
(-) valor presente atuarial das contribuições do Ente	0,00
(-) compensação previdenciária dos benefícios a conceder	0,00
(a) Reserva matemática total (RMBC + RMBaC)	**114.300.875.821,79**
(b) Patrimônio líquido	**0,00**
Resultado atuarial (b - a)	**-114.300.875.821,79**

Anexo 3 – Fluxos atuariais do SPSM

Demonstrativo da projeção atuarial do resultado do SPSM

Grupo fechado (2020 a 2094)

RREO - Anexo 10 (LRF, art. 53, § 1º, inciso II)
LDO - Anexo de metas fiscais (LRF, art. 4º, § 2º, inciso IV, alínea a)

	(a)	(b)	(c) = (a - b)	(d) = (d anterior + c)
Exercício	**Receitas previdenciárias**	**Despesas previdenciárias**	**Resultado no exercício**	**Saldo acumulado**
2020	300.832.559,11	1.499.615.503,48	-1.198.782.944,37	-1.198.782.944,37
2021	337.340.096,84	1.670.470.453,37	-1.333.130.356,53	-2.531.913.300,90
2022	342.447.282,54	1.844.009.075,57	-1.501.561.793,03	-4.033.475.093,93
2023	344.634.154,33	1.941.087.153,86	-1.596.452.999,53	-5.629.928.093,46
2024	346.713.775,72	2.006.415.430,96	-1.659.701.655,24	-7.289.629.748,70
2025	348.682.100,27	2.093.088.186,30	-1.744.406.086,03	-9.034.035.834,73
2026	350.510.995,40	2.165.850.604,93	-1.815.339.609,53	-10.849.375.444,26
2027	352.191.078,78	2.220.763.696,28	-1.868.572.617,50	-12.717.948.061,77
2028	353.703.535,40	2.229.218.190,69	-1.875.514.655,29	-14.593.462.717,05
2029	355.041.103,99	2.278.573.119,18	-1.923.532.015,19	-16.516.994.732,24
2030	356.108.201,99	2.366.393.409,81	-2.010.285.207,82	-18.527.279.940,06
2031	356.975.305,39	2.427.480.499,20	-2.070.505.193,81	-20.597.785.133,87
2032	357.613.667,08	2.535.060.949,91	-2.177.447.282,83	-22.775.232.416,70
2033	358.043.193,91	2.613.586.192,89	-2.255.542.998,97	-25.030.775.415,67
2034	358.259.892,40	2.661.097.461,16	-2.302.837.568,76	-27.333.612.984,43
2035	358.080.683,08	2.656.989.895,05	-2.298.909.211,97	-29.632.522.196,40
2036	357.660.121,39	2.711.239.143,24	-2.353.579.021,85	-31.986.101.218,25
2037	357.137.184,55	2.744.256.101,98	-2.387.118.917,43	-34.373.220.135,68
2038	356.264.984,19	2.809.798.666,58	-2.453.533.682,39	-36.826.753.818,07
2039	355.109.853,04	2.825.765.767,55	-2.470.655.914,51	-39.297.409.732,58
2040	353.553.104,35	2.858.681.756,76	-2.505.128.652,41	-41.802.538.384,98
2041	351.660.420,55	2.877.528.138,59	-2.525.867.718,04	-44.328.406.103,02
2042	349.478.891,02	2.877.560.492,19	-2.528.081.601,17	-46.856.487.704,19
2043	346.897.435,08	2.912.934.656,98	-2.566.037.221,90	-49.422.524.926,09
2044	343.886.397,05	2.960.046.596,51	-2.616.160.199,46	-52.038.685.125,55
2045	340.395.652,67	2.968.715.099,39	-2.628.319.446,73	-54.667.004.572,27
2046	336.400.813,03	2.974.736.121,14	-2.638.335.308,11	-57.305.339.880,39
2047	331.930.251,76	2.974.619.996,88	-2.642.689.745,12	-59.948.029.625,51
2048	326.950.833,47	2.977.844.488,71	-2.650.893.655,24	-62.598.923.280,75
2049	321.477.902,85	2.925.596.428,13	-2.604.118.525,28	-65.203.041.806,04
2050	315.496.806,89	2.894.317.080,84	-2.578.820.273,95	-67.781.862.079,99
2051	309.000.957,88	2.862.660.712,21	-2.553.659.754,34	-70.335.521.834,33
2052	301.972.326,76	2.875.156.673,35	-2.573.184.346,58	-72.908.706.180,91
2053	294.447.046,92	2.804.257.589,75	-2.509.810.542,83	-75.418.516.723,74
2054	286.438.372,70	2.727.984.501,89	-2.441.546.129,19	-77.860.062.852,93

2055	277.935.513,79	2.647.004.893,27	-2.369.069.379,48	-80.229.132.232,41
2056	268.953.748,65	2.561.464.272,83	-2.292.510.524,19	-82.521.642.756,60
2057	259.575.409,24	2.472.146.754,69	-2.212.571.345,45	-84.734.214.102,04
2058	249.840.047,30	2.379.429.021,89	-2.129.588.974,59	-86.863.803.076,63
2059	239.793.159,91	2.283.744.380,10	-2.043.951.220,19	-88.907.754.296,82
2060	229.486.125,48	2.185.582.147,41	-1.956.096.021,93	-90.863.850.318,76
2061	218.966.401,64	2.085.394.301,31	-1.866.427.899,67	-92.730.278.218,43
2062	208.300.884,85	1.983.817.950,99	-1.775.517.066,14	-94.505.795.284,56
2063	197.554.886,71	1.881.475.111,56	-1.683.920.224,84	-96.189.715.509,41
2064	186.790.165,11	1.778.953.953,47	-1.592.163.788,35	-97.781.879.297,76
2065	176.066.889,30	1.676.827.517,16	-1.500.760.627,85	-99.282.639.925,62
2066	165.377.231,55	1.575.021.252,85	-1.409.644.021,30	-100.692.283.946,92
2067	154.852.985,23	1.474.790.335,56	-1.319.937.350,32	-102.012.221.297,24
2068	144.542.655,16	1.376.596.715,80	-1.232.054.060,65	-103.244.275.357,89
2069	134.487.885,90	1.280.837.008,56	-1.146.349.122,66	-104.390.624.480,55
2070	124.723.632,48	1.187.844.118,84	-1.063.120.486,36	-105.453.744.966,92
2071	115.279.022,74	1.097.895.454,67	-982.616.431,93	-106.436.361.398,85
2072	106.177.839,03	1.011.217.514,59	-905.039.675,56	-107.341.401.074,41
2073	97.439.013,65	927.990.606,22	-830.551.592,57	-108.171.952.666,97
2074	89.076.305,98	848.345.771,23	-759.269.465,25	-108.931.222.132,23
2075	81.097.790,38	772.359.908,34	-691.262.117,96	-109.622.484.250,19
2076	73.507.561,63	700.072.015,57	-626.564.453,93	-110.249.048.704,12
2077	66.308.335,03	631.507.952,64	-565.199.617,62	-110.814.248.321,74
2078	59.502.464,22	566.690.135,44	-507.187.671,22	-111.321.435.992,96
2079	53.080.242,58	505.526.119,84	-452.445.877,26	-111.773.881.870,21
2080	47.063.791,69	448.226.587,56	-401.162.795,87	-112.175.044.666,09
2081	41.455.688,86	394.816.084,42	-353.360.395,56	-112.528.405.061,64
2082	36.257.555,92	345.310.056,36	-309.052.500,45	-112.837.457.562,09
2083	31.469.586,38	299.710.346,43	-268.240.760,05	-113.105.698.322,14
2084	27.089.998,12	257.999.982,11	-230.909.983,99	-113.336.608.306,13
2085	23.114.300,19	220.136.192,25	-197.021.892,07	-113.533.630.198,19
2086	19.535.473,07	186.052.124,49	-166.516.651,42	-113.700.146.849,61
2087	16.344.491,73	155.661.825,97	-139.317.334,24	-113.839.464.183,85
2088	13.529.268,89	128.850.179,86	-115.320.910,98	-113.954.785.094,83
2089	11.073.773,95	105.464.513,81	-94.390.739,86	-114.049.175.834,70
2090	8.957.972,80	85.314.026,67	-76.356.053,87	-114.125.531.888,57
2091	7.157.793,85	68.169.465,26	-61.011.671,40	-114.186.543.559,97
2092	5.646.088,02	53.772.266,90	-48.126.178,87	-114.234.669.738,84
2093	4.394.270,88	41.850.198,82	-37.455.927,95	-114.272.125.666,79
2094	3.372.923,21	32.123.078,21	-28.750.155,00	-114.300.875.821,79

Fonte: GADPREV/DPREV/GOIASPREV

1. Cálculo realizado sem considerar a reposição de militares ativos;
2. Premissas e hipóteses apresentadas no Capítulo 4.

Anexo 4 – Projeção demográfica dos segurados do SPSM

Projeção de quantitativo de segurados do SPSM
Grupo fechado (2020 a 2094)

Portaria MF nº 464/2019 (art. 10, § 2º, inciso IV)

Ano	Militares ativos	Inativos atuais	Pensionistas atuais	Novos inativos	Novos pensionistas
2020	15.149	7.559	3.096	550	215
2021	14.068	7.420	3.006	1.578	427
2022	13.038	7.276	2.917	2.551	638
2023	12.287	7.127	2.821	3.239	843
2024	11.815	6.973	2.735	3.644	1.046
2025	11.154	6.815	2.662	4.233	1.246
2026	10.631	6.651	2.588	4.678	1.438
2027	10.243	6.483	2.503	4.983	1.627
2028	10.194	6.311	2.428	4.943	1.815
2029	9.831	6.134	2.354	5.213	1.996
2030	9.178	5.953	2.276	5.764	2.169
2031	8.766	5.768	2.203	6.067	2.342
2032	7.954	5.579	2.131	6.761	2.513
2033	7.378	5.385	2.060	7.211	2.685
2034	7.022	5.188	1.989	7.433	2.861
2035	6.979	4.988	1.920	7.333	3.019
2036	6.489	4.784	1.852	7.671	3.179
2037	6.167	4.577	1.786	7.830	3.358
2038	5.536	4.368	1.719	8.288	3.540
2039	5.270	4.157	1.653	8.370	3.724
2040	4.804	3.943	1.589	8.640	3.899
2041	4.467	3.729	1.525	8.769	4.069
2042	4.230	3.515	1.463	8.786	4.251
2043	3.678	3.301	1.401	9.104	4.426
2044	3.018	3.089	1.339	9.517	4.593
2045	2.600	2.879	1.279	9.674	4.752
2046	2.174	2.672	1.220	9.825	4.900
2047	1.785	2.469	1.161	9.926	5.035
2048	1.303	2.271	1.104	10.106	5.157
2049	1.291	2.079	1.049	9.804	5.264
2050	1.040	1.893	994	9.728	5.355
2051	755	1.714	941	9.675	5.429
2052	5	1.543	890	10.073	5.484
2053	0	1.381	840	9.718	5.521
2054	0	1.226	793	9.349	5.538
2055	0	1.081	746	8.972	5.536
2056	0	945	702	8.589	5.514

2057	0	819	659	8.200	5.474
2058	0	703	618	7.808	5.414
2059	0	596	579	7.412	5.336
2060	0	500	541	7.015	5.241
2061	0	414	506	6.618	5.130
2062	0	338	472	6.223	5.004
2063	0	272	440	5.830	4.864
2064	0	216	410	5.443	4.711
2065	0	168	381	5.062	4.547
2066	0	129	354	4.689	4.374
2067	0	97	330	4.326	4.193
2068	0	72	307	3.974	4.004
2069	0	52	285	3.634	3.811
2070	0	38	265	3.308	3.613
2071	0	27	247	2.998	3.413
2072	0	19	231	2.703	3.211
2073	0	14	215	2.424	3.009
2074	0	10	201	2.163	2.807
2075	0	7	188	1.918	2.608
2076	0	5	177	1.691	2.411
2077	0	4	166	1.481	2.218
2078	0	3	156	1.287	2.029
2079	0	2	146	1.110	1.846
2080	0	2	137	949	1.669
2081	0	1	129	803	1.499
2082	0	1	121	673	1.337
2083	0	1	114	558	1.183
2084	0	0	107	456	1.037
2085	0	0	100	368	902
2086	0	0	93	293	776
2087	0	0	87	230	660
2088	0	0	81	177	555
2089	0	0	75	134	461
2090	0	0	69	99	377
2091	0	0	64	72	305
2092	0	0	58	51	242
2093	0	0	53	35	189
2094	0	0	48	23	145

Anexo 5 – Contabilização das provisões matemáticas

Registros contábeis das provisões matemáticas

(R$)

Código	Descrição	Valor
2.2.7.2.1.00.00	**Provisões matemáticas previdenciárias**	**32.260.055.453,45**
	Plano Financeiro	
2.2.7.2.1.01.00	**Provisões dos benefícios concedidos**	**17.354.204.114,93**
2.2.7.2.1.01.01	(+) aposentadorias/pensões/outros benefícios do plano	19.375.447.948,88
2.2.7.2.1.01.02	(-) contribuições do ente	0,00
2.2.7.2.1.01.03	(-) contribuições do aposentado	1.400.926.354,72
2.2.7.2.1.01.04	(-) contribuições do pensionista	620.317.479,23
2.2.7.2.1.01.05	(-) compensação previdenciária	0,00
2.2.7.2.1.01.07	(-) cobertura de insuficiência financeira	17.354.204.114,93
2.2.7.2.1.02.00	**Provisões de benefícios a conceder**	**14.905.851.338,52**
2.2.7.2.1.02.01	(+) aposentadorias/pensões/outros benefícios do plano	18.275.988.835,85
2.2.7.2.1.02.02	(-) contribuições do ente	0,00
2.2.7.2.1.02.03	(-) contribuições do servidor	3.370.137.497,33
2.2.7.2.1.02.04	(-) compensação previdenciária	0,00
2.2.7.2.1.02.06	(-) cobertura de insuficiência financeira	14.905.851.338,52

Resultado atuarial

Plano financeiro em resultado atuarial negativo	**-32.260.055.453,45**

SERPRO
Assinado digitalmente por:
JOSE LEMOS DA SILVA FILHO
Sua autenticidade pode ser confirmada no endereço :
<http://www.serpro.gov.br/assinador-digital>

SISTEMA DE PROTEÇÃO SOCIAL DOS MILITARES DO ESTADO DE GOIÁS

RELATÓRIO DE ANÁLISE DAS HIPÓTESES

Portaria MF nº 464/2018
IN SPREV nº 09/2018
Versão 1

Sumário

1. Introdução 2
2. Tábuas biométricas 3
2.1 Tábuas de sobrevivência para válidos 3
3. Taxa real de juros 6
4. Taxa real de crescimento salarial 6
5. Idade projetada de transferência para a reserva 7
6. Proporção de militares ativos e inativos instituidores de pensão 8
7. Considerações finais 9

1. Introdução

O Relatório de Análise das Hipóteses está previsto no art. 17 e no inciso VIII do art. 68 da Portaria nº 464, de 19 de novembro de 2018, do então Ministério da Fazenda (MF), e tem como objetivo recomendar as hipóteses e premissas a serem utilizadas nos cálculos atuariais que sejam aderentes às características do plano de benefícios e dos seus respectivos segurados.

Por meio da publicação da Instrução Normativa[1] (IN) nº 09/2018 da Secretaria de Previdência (SPREV) do Ministério da Economia (ME), ficaram estabelecidos os parâmetros a serem observados quanto a hipóteses utilizadas nas avaliações atuariais.

Os Capítulos IX e X da Portaria MF nº 464/2018 e a IN SPREV nº 09/2018 definem parâmetros mínimos prudenciais para a escolha das premissas e hipóteses utilizadas nas avaliações atuariais, devendo constar no Relatório de Análise das Hipóteses os estudos técnicos de aderência relativos a, no mínimo:

- Tábuas biométricas;
- Taxa real de juros; e
- Taxa real de crescimento salarial.

Com o intuito de dar mais robustez a modelagem das projeções atuariais do SPSM, este estudo irá analisar, além das hipóteses obrigatórias previstas no inciso V do art. 17 da Portaria MF nº 464/2018, as seguintes premissas:

- Idade projetada de transferência para a reserva; e
- Percentual de militares ativos e inativos instituidores de pensão.

De acordo com o art. 15 da Portaria MF nº 464/2018, o ente federativo, a unidade gestora e o atuário responsável pela elaboração da avaliação atuarial deverão eleger conjuntamente as hipóteses biométricas, demográficas, econômicas e financeiras adequadas para o correto dimensionamento dos compromissos futuros.

Conforme previsto no § 3º do art. 18 da Portaria MF nº 464/2018, a unidade gestora deve cientificar os conselhos deliberativo e fiscal quanto ao conteúdo desse estudo e disponibilizá-lo aos beneficiários e órgãos de controle externo e interno.

O art. 7º da IN SPREV nº 09/2018 estabelece que o Relatório de Análise das Hipóteses deve ser elaborado, no mínimo, a cada 4 anos, devendo ser encaminhado para a SPREV 31 de julho do exercício posterior ao da data focal da avaliação atuarial cujas hipóteses sejam o seu objeto de verificação de aderência.

A amplitude, atualização e a qualidade da base cadastral dos segurados são fatores determinantes para que o acompanhamento das hipóteses e premissas utilizadas nas avaliações atuariais seja realizado de forma adequada.

De acordo com o item nº 70 da Nota SEI nº 04/2020 – COAAT/CGACI/SRPPS/SPREV/SEPRT-ME, apesar de ter sido assegurado aos militares uma nova modalidade de plano de benefícios,

[1] Disponível em: https://www.gov.br/previdencia/pt-br/images/2019/01/IN-SPREV-09-de-2018.pdf.

segregado do Regime Próprio de Previdência Social (RPPS) dos servidores civis, persiste a obrigação de elaboração das projeções atuariais desse sistema, sobretudo em razão da Lei Complementar nº 101, de 04 de maio de 2000, e das normas de contabilidade aplicáveis ao Setor Público.

2. Tábuas biométricas

Para atendimento ao disposto no § 3º do art. 21 da Portaria MF nº 464/2018, tornou-se necessário levantar a base cadastral dos militares ativos e inativos compreendida entre os exercícios[2] 2016 e 2019, além das informações relativas aos óbitos ocorridos nessa mesma janela temporal.

As informações utilizadas foram disponibilizadas pela Gerência de Tecnologia e Relacionamento com o Segurado (GTRS), vinculada a Diretoria de Militares e Relacionamento com o Segurado da Goiás Previdência (GOIASPREV).

Tendo em vista o alto nível de inconsistência observado nas informações relativas ao status de invalidez dos militares inativos, foram retirados da análise:

- Militares inativos cujo benefício esteja cadastrado como reforma; e
- Militares inativos cuja idade de transferência para inatividade seja inferior a 40 anos.

As informações encaminhadas também não foram consideradas suficientes para auferir a aderência da tábua de entrada em invalidez, sendo necessário, portanto, a correção da base cadastral para que nova análise seja realizada.

Para realização desse estudo foram avaliadas as tábuas de mortalidade do IBGE, extrapoladas para idades acima dos 80 anos, dos anos de 2016, 2017 e 2018, verificando a aderência das tábuas com os eventos demográficos ocorridos na massa de segurados do SPSM por meio do teste de Kolmogorov-Smirnov, também conhecido como teste KS.

O teste KS avalia se duas funções de distribuição de probabilidade acumuladas, F(x) e G(x), são estatisticamente iguais. Para isso, primeiramente são calculados dois valores separados, que são respectivamente a maior e a menor distância entre as duas funções, para depois se obter a estatística de teste, que é dada pelo maior módulo deles, conforme apresentado abaixo:

$$D^{+} = \min\{F(x) - G(x)\}$$
$$D^{-} = \max\{F(x) - G(x)\}$$
$$D = \max\{|D^{+}|, |D^{-}|\}$$

2.1 Tábuas de sobrevivência para válidos

Para análise da aderência das tábuas de sobrevivência foram confrontados os óbitos ocorridos na massa de militares ativos e inativos do SPSM com os óbitos esperados levando em conta as probabilidades de falecimento das tábuas do IBGE. Posteriormente, foram calculadas as

[2] Em virtude da base cadastral do exercício 2015 estar incompleta, a janela de análise ficou limitada entre os exercícios 2016 e 2019.

probabilidades acumuladas empíricas dos óbitos a partir das quantidades de falecimento esperadas e observadas para aplicação do teste KS.

Com a estatística gerada pelo teste KS, é realizado o teste de hipóteses, onde a hipótese nula considera que as duas distribuições são convergentes e a hipótese alternativa considera uma divergência entre as distribuições. Se o primeiro caso acontecer, significa que os dados observados são aderentes às tábuas biométricas comparadas.

O nível de significância de utilizado para este estudo é de 5%, que deve ser comparado com o p-valor obtido no teste. Se o p-valor for maior que 0,05, a hipóteses nula não é rejeitada. Para realização desse teste utiliza-se o software Stata 11.

- **Resultados para segurados do sexo masculino**

Os resultados da aplicação do teste KS para os segurados do sexo masculino do SPSM estão descritos nas Tabela 1:

Tabela 1. Teste de aderência das tábuas biométricas do IBGE para os segurados (Homens)

Tábua	Estatística de teste	P-valor	Resultado
IBGE 2018	0,0714	0,939	Não se rejeita Ho
IBGE 2017	0,0714	0,885	Não se rejeita Ho
IBGE 2016	0,0714	0,885	Não se rejeita Ho

Fonte: GADPREV/DPREV/GOIASPREV

Conforme apresenta a Tabela 1, nenhum dos testes apresentou rejeição à hipótese nula, o que significa que todas as tábuas testadas estão aderentes à massa de segurados do SPSM do Estado de Goiás. A Figura 1 apresenta a comparação visual entre as probabilidades acumuladas observadas e as esperadas de acordo com as tábuas de mortalidade do IBGE:

Figura 1. Comparação entre a probabilidade acumulada dos óbitos observados e os estimados pelas tábuas de mortalidade do IBGE – Extrapolada para idades superiores a 80 anos (Homens)

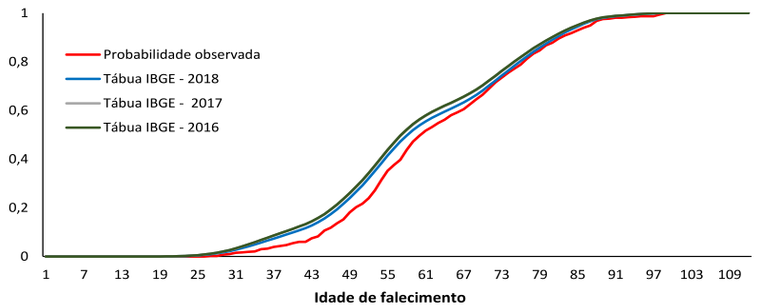

É possível notar que as curvas geradas pelas probabilidades das tábuas se sobrepõem e são consideravelmente próximas aos valores efetivamente observados, indicando convergência nos resultados.

- **Resultados para segurados do sexo feminino**

Os resultados da aplicação do teste KS para os segurados do sexo feminino do SPSM estão descritos nas Tabela 2:

Tabela 2. Teste de aderência das tábuas biométricas do IBGE para os segurados (Mulheres)

Tábua	Estatística de teste	P-valor	Resultado
IBGE 2018	0,1429	0,204	Não se rejeita Ho
IBGE 2017	0,1429	0,204	Não se rejeita Ho
IBGE 2016	0,1429	0,204	Não se rejeita Ho

Fonte: GADPREV/DPREV/GOIASPREV

Analisando a Tabela 2 é possível concluir que nenhum dos testes apresentou rejeição à hipótese nula, o que significa que todas as tábuas testadas estão aderentes à massa de segurados do SPSM do Estado de Goiás. A Figura 2 apresenta a comparação visual entre as probabilidades acumuladas observadas e as esperadas de acordo com as tábuas de mortalidade do IBGE:

Figura 2. Comparação entre a probabilidade acumulada dos óbitos observados e os estimados pelas tábuas de mortalidade do IBGE - Extrapolada para idades superiores a 80 anos (Mulheres)

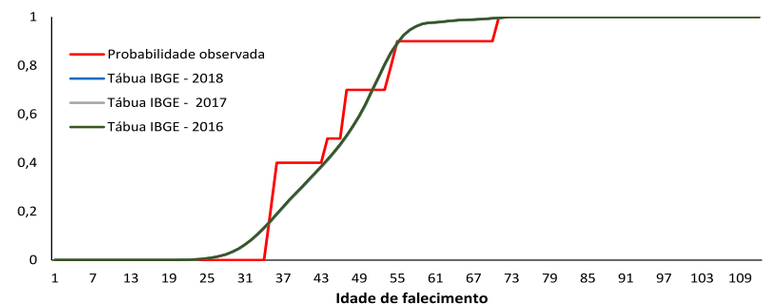

Por mais que o teste KS indique aderência dos falecimentos observados para os segurados do sexo feminino com as probabilidades das tábuas estudadas, o fato de ter havido apenas dez óbitos de mulheres militares nos anos estudados faz com que as curvas das probabilidades acumuladas na Figura 2 tenham padrões diferentes. Por conta disso, recomenda-se utilizar os parâmetros prudenciais estipulados pelo art. 21 da Portaria MF nº 464/2018.

- **Conclusão da análise**

Levando em conta que os resultados obtidos apontaram aderência para os segurados válidos de ambos os sexos em todas as tábuas de mortalidade do IBGE analisadas, recomenda-se a utilização da tábua de mortalidade do IBGE do ano 2018, separada por sexo e extrapolada para idades acima de 80 anos, respeitando o critério conservador na escolha das premissas e hipóteses.

Em virtude da impossibilidade de levantamento de dados consistentes quanto a sobrevivência de segurados inválidos de ambos os sexos, recomenda-se o uso da tábua de

mortalidade do IBGE do ano 2018, separada por sexo e extrapolada para idades acima de 80 anos, respeitando o critério conservador na escolha das premissas e hipóteses e o parâmetro mínimo prudencial estabelecido no inciso I, alínea a, do art. 21 da Portaria MF nº 464/2018.

Também em virtude da impossibilidade de levantamento de dados consistentes quando a entrada em invalidez dos militares ativos, recomenda-se o uso da tábua de entrada em invalidez Álvaro Vindas, respeitando o critério conservador na escolha das premissas e hipóteses e o parâmetro mínimo prudencial estabelecido no inciso II, alínea a, do art. 21 da Portaria MF nº 464/2018.

3. Taxa real de juros

A taxa de juros real anual a ser utilizada como taxa de desconto para apuração do valor presente dos fluxos de benefícios e contribuições deve atender ao disposto no art. 26 da Portaria MF nº 464/2018, que limita o percentual ao menor valor entre a meta estabelecida na política anual de investimentos e a taxa de juros parâmetro mais próxima à duração do passivo.

De acordo com o § 5º do art. 26 da Portaria MF nº 464/2018, deve constar no Relatório de Análise das Hipóteses, estudo técnico para análise da convergência entre a hipótese da taxa real de juros e as rentabilidades obtidas pelos recursos do plano de benefícios do SPSM, bem como em relação à taxa de rentabilidade desses recursos projetada para o longo prazo.

Atualmente o SPSM do Estado de Goiás opera exclusivamente sob o regime financeiro de repartição simples, onde não há capitalização dos recursos, impossibilitando a realização do estudo em virtude da inexistência de investimentos no Fundo Financeiro.

- **Conclusão da análise**

O inciso IV do art. 27 da Portaria MF nº 464/2018 define obrigatoriedade de utilização da taxa de juros parâmetro para o regime que ainda não possuir ativos garantidores no plano de benefícios ou que seja estruturado em regime de repartição simples, devendo ser apresentado, no Relatório de Avaliação Atuarial, a análise de sensibilidade do resultado atuarial à taxa real de juros de 0% a.a.

Portanto, sendo o Fundo Financeiro do SPSM do Estado de Goiás estruturado em regime financeiro de repartição simples, deve ser utilizada a taxa real de juros parâmetro divulgada pela SPREV que seja mais próxima à sua duração do passivo.

4. Taxa real de crescimento salarial

O inciso I do art. 25 da Portaria MF nº 464/2018 define como limite mínimo para a hipótese de taxa real de crescimento salarial o percentual de 1% a.a., devendo constar no Relatório de Análise das Hipóteses estudo de análise da aderência dessa premissa às características dos militares ativos do SPSM.

Para analisar a aderência dessa hipótese, tornou-se necessário o mapeamento do crescimento salarial de 11.026 militares que se mantiveram ativos e vinculados ao mesmo cargo

entre os anos de 2014 e 2019. A partir desses dados é possível calcular a taxa nominal de crescimento salarial por meio da fórmula abaixo:

$$\text{Taxa nominal} = \left(\frac{\text{soma dos salários em dez19}}{\text{soma dos salários em dez14}}\right) - 1$$

Com a taxa nominal e utilizando o Índice de Preços para o Consumidor Amplo (IPCA) como deflator, a taxa real de crescimento salarial é dada por:

$$\text{Taxa real} = \left(\frac{1 + \text{Taxa nominal}}{1 + \text{Índice de inflação}}\right) - 1$$

Por fim, para obtenção da taxa real de crescimento salarial anual, é aplicada a fórmula de equivalência entre taxas de juros compostas conforme apresentado abaixo:

$$\text{Taxa real anual} = (1 + \text{Taxa real})^{\frac{1}{6}} - 1$$

Comparando a taxa nominal média de aumento salarial desses miliares com o IPCA do mesmo período, observou-se uma taxa real de crescimento salarial de 1,03% a.a.

- **Conclusão da análise**

Tendo em vista que o valor obtido está em consonância com a taxa mínima de crescimento estabelecida no inciso I do art. 25 da Portaria MF nº 464/2018, equivalente a 1% a.a, recomenda-se a utilização da taxa real de crescimento salarial de 1,03% a.a.

5. Idade projetada de transferência para a reserva

O comportamento de entrada em inatividade deve ser embasado em características históricas da massa de militares ativos do SPSM, devendo constar no Relatório de Avaliação Atuarial os critérios utilizados para essa premissa, em conformidade com o art. 29 da Portaria MF nº 464/2018.

A elegibilidade para transferência para a reserva remunerada deve considerar características individuais dos militares ativos, supondo que o militar irá optar pela regra que lhe garanta a menor idade de elegibilidade entre a regra geral e a de transição por pedágio de 17% sobre o tempo faltante em 31 de dezembro de 2021, em conformidade com a Lei federal nº 13.954/2019 e o Decreto Estadual nº 9.590/2020.

Visando suavizar as curvas de transferência para a reserva no curto prazo, será utilizado um diferimento contado a partir da idade de elegibilidade, referente ao período de recebimento do abono de permanência para os militares ativos identificados como risco expirado na data focal da avaliação atuarial.

O diferimento a ser utilizado foi obtido por meio de levantamento estatístico de 766 transferências para a reserva concedidas entre os anos de 2010 e 2019, comparando a idade teórica

de elegibilidade dos militares inativos com a idade efetiva de entrada na inatividade disponibilizada no cadastro.

De acordo com a análise comportamental de transferência para a reserva, os militares que não foram inativados imediatamente após suas respectivas elegibilidades aguardaram, em média, 2 anos para se aposentar. A Figura 3 abaixo apresenta a distribuição desses diferimentos para transferência para a reserva:

Figura 3. Distribuição de diferimentos para entrada em inatividade após a idade de elegibilidade

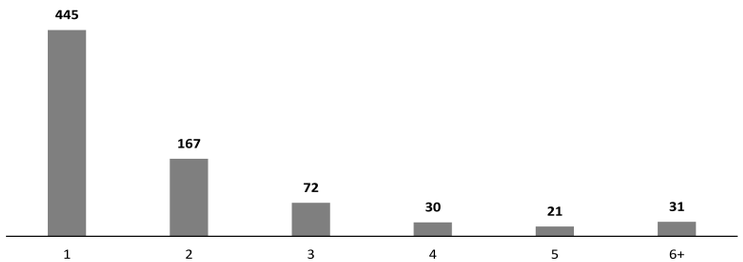

Considerando que o comportamento do fluxo de pagamento dos benefícios de transferência para a reserva dos militares ativos considerados como risco expirado detém fórmula semelhante a uma função côncava, é possível utilizar-se da desigualdade de Jensen para justificar o uso da média ao invés do valor esperado da função da distribuição de diferimentos observada.

- **Conclusão da análise**

Recomenda-se a aplicação de um diferimento de 2 anos após a elegibilidade para a idade provável de transferência para a reserva dos militares ativos considerados como risco expirado, ou seja, militares ativos que na data focal da avaliação atuarial já cumpriram todos os requisitos de transferência para a reserva remunerada.

Deve ser levado em conta a análise de sensibilidade dessa premissa no fluxo de benefícios e contribuições do SPSM conforme previsto no § 3º do art. 28 da Portaria MF nº 464/2018, ou seja, devem ser apresentados os resultados sem a aplicabilidade do diferimento para transferência à inatividade dos militares ativos iminentes.

6. Proporção de militares ativos e inativos instituidores de pensão

De acordo com o § 1º do art. 30 da Portaria MF nº 464/2018, o Relatório de Avaliação Atuarial deve descrever os critérios adotados para indicação do percentual estimado de militares ativos ou inativos que deixarão pensão militar.

Mapeando os óbitos de militares ativos e inativos ocorridos até 2019, verifica-se que a proporção de segurados que faleceram no período e se tornaram instituidores de benefícios de pensão por morte foi de 88,38%.

- **Conclusão da análise**

É recomendável a aplicação da probabilidade do militar ativo ou inativo, no momento do óbito, possuir dependente para recebimento do benefício de pensão por morte, o percentual de 88,38%.

7. Considerações finais

É importante ressaltar que a exatidão dos resultados apresentados é diretamente proporcional à amplitude e a consistência dos dados cadastrais utilizados. A filtragem, a atualização e a manutenção do cadastro dos militares e seus dependentes legais possibilitam levantamentos estatísticos de maior precisão para a definição das hipóteses e premissas utilizadas nos cálculos atuariais do SPSM.

Identificada a não aderência das hipóteses avaliadas neste estudo, sua alteração deve ser implementada na avaliação atuarial do exercício seguinte. Os relatórios anuais de avaliação atuarial devem registrar a manutenção ou alteração das premissas e hipóteses estabelecidas no Relatório de Análise das Hipóteses, conforme previsto no art. 18 da Portaria MF nº 464/2018.

Este relatório deve integrar, como anexo, os Relatórios de Avaliação Atuarial nele fundamentados, até que as adequações no Sistema de Informações dos Regimes Públicos de Previdência Social (CADPREV) sejam realizadas, conforme previsto no art. 13 da IN SPREV nº 09/2018.

Goiânia, 07 de julho de 2020.

Felipe Pureza Cardoso
Assessor de Atuária e Investimentos

Fernando Guedes de Campos Júnior
Gerente de Atuária e Dados Previdenciários
Atuário MIBA nº 2997

NOTA TÉCNICA Nº 002/2020

Assunto: Cálculo da renúncia de receita.

Desde a edição do Convênio ICMS 190 (CONFAZ), no final de 2017, que a Receita do Estado de Goiás vem tratando as renúncias de forma mais detalhada e ampla possível, incluindo toda e qualquer renúncia que se enquadre dentro dos ditames da Lei de Responsabilidade Fiscal, sendo que os critérios por nós utilizados, assim como o conceito de renúncia adotado, estão expostos nesta Nota Técnica em detalhes, seja relativa a benefício fiscal concedido por Convênio, seja por Leis estaduais (aquelas que o Convênio permitiu a permanência em vigor).

O tema "renúncia de receitas" e sua necessidade de uniformização em âmbito nacional, quanto a sua definição, método de cálculo e modo de divulgação, dentre outros aspectos, vem ganhando relevância, bem como sobre qual o tratamento contábil que a renúncia deve ter.

A Secretaria do Tesouro Nacional, visando orientar os profissionais de contabilidade quanto aos registros contábeis aplicáveis aos casos de concessão de benefícios fiscais, vem se debruçando sobre o tema, afeto diretamente à renúncia de receitas, através da elaboração de uma Instrução de Procedimentos Contábeis – IPC. Trata-se da "IPC16 – BENEFÍCIOS FISCAIS – CONF. § 6º DO ART. 165 DA CF/88 E ART. 14 LRF", para a qual foi aberta, em março deste ano (2020), uma Consulta Pública visando se atingir uma versão final, momento em que, já na apresentação, a STN assim asseverou:

> *"Apesar de se tratar de tema sensível ao equilíbrio das contas públicas e de ser objeto de disposições constitucionais e legais específicas, não há padrões estabelecidos para as três esferas de governo da Federação quanto ao controle e a evidenciação das renúncias de receitas públicas"*. (*grifamos*)

A preocupação sobre a matéria atinge também as áreas técnicas das receitas estaduais, já que a renúncia de receitas tributárias tem questões conceituais ainda pendentes de mais ampla discussão, bem como a definição de metodologias de análise e de sua previsão enfrentam diversos obstáculos, cuja inexistência termina por gerar exigências díspares dos diversos órgãos de controle envolvidos na sua fiscalização, especialmente os de controle interno e os Tribunais de Contas dos Estados.

Por fim, ressaltamos que a Subsecretaria da Receita Estadual vem adotando metodologia própria para a elaboração da estimativa da renúncia de receita, justamente por não haver uma uniformidade nacional quanto ao método. Também não há em relação à conceituação de renúncia fiscal e ao que se deveria ou não divulgar para fins da LRF, o que pode impactar diretamente nos resultados, sendo

que, por este motivo, as várias comparações publicadas na imprensa sobre os Estados que mais renunciam apontando Goiás como um dos primeiros, por não levarem em consideração esse detalhe e todos os demais já expostos acima e pela maneira mais ampla possível como a Secretaria de Economia do Estado de Goiás trata do tema, não merecem crédito. Não se pode comparar algo sobre o qual sequer existe uniformidade.

Feitas estas considerações, objetivando a consolidação do Demonstrativo da Renúncia de Receita do Orçamento Geral do Estado, procedemos ao cálculo correspondente aos impostos de competência do Estado de Goiás, relativamente ao exercício de 2019.

1. Conceito de renúncia de receita.

Embora não seja o objetivo deste trabalho investigar a natureza e extensão do conceito de "renúncia de receita", entendemos que uma delimitação conceitual própria se impõe como medida necessária a ser observada na apuração do montante de benefícios e incentivos fiscais concedidos pelo Estado.

Tomaremos as expressões "benefícios fiscais" e "incentivos fiscais" como sinônimas, tendo em vista não ser importante para nosso objetivo essa diferenciação e considerando que, mesmo na doutrina e jurisprudência, tais termos não estão perfeitamente delimitados.

Em nosso trabalho, partimos da definição conceitual de renúncia de receita contida na Lei Complementar nº 101/01 - Lei de Responsabilidade Fiscal e, subsidiariamente, em outras leis que porventura tratem da mesma matéria.

Utilizamos, ainda, o conceito de renúncia de receita adotado pela Receita Federal do Brasil - RFB - com algumas adaptações.

A Lei de Responsabilidade Fiscal estabelece que o Anexo de Metas Fiscais da Lei de Diretrizes Orçamentárias contenha demonstrativo da estimativa da renúncia de receita.

> *"Art. 4º A lei de diretrizes orçamentárias atenderá o disposto no § 2º do art. 165 da Constituição e:*
>
> .....
>
> *§ 1º Integrará o projeto de lei de diretrizes orçamentárias Anexo de Metas Fiscais, em que serão estabelecidas metas anuais, em valores correntes e constantes, relativas a receitas, despesas, resultados nominal e primário e montante da dívida pública, para o exercício a que se referirem e para os dois seguintes.*

§ 2º O Anexo conterá, ainda:

.....

V - demonstrativo da estimativa e compensação da renúncia de receita e da margem de expansão das despesas obrigatórias de caráter continuado. ”

O art. 14 trata de condições impostas ao legislador na concessão ou ampliação de benefícios de natureza tributária.

Embora este trabalho esteja relacionado ao cálculo da renúncia de receita e não à concessão ou ampliação de benefícios fiscais, o dispositivo em comento constitui alicerce fundamental à tarefa, introduzindo, em seu § 1º, o conceito de renúncia de receita, transcrito a seguir.

“Art. 14. A concessão ou ampliação de incentivo ou benefício de natureza tributária da qual decorra renúncia de receita deverá estar acompanhada de estimativa do impacto orçamentário-financeiro no exercício em que deva iniciar sua vigência e nos dois seguintes, atender ao disposto na lei de diretrizes orçamentárias e a pelo menos uma das seguintes condições:

I - demonstração pelo proponente de que a renúncia foi considerada na estimativa de receita da lei orçamentária, na forma do art. 12, e de que não afetará as metas de resultados fiscais previstas no anexo próprio da lei de diretrizes orçamentárias;

II - estar acompanhada de medidas de compensação, no período mencionado no caput, por meio do aumento de receita, proveniente da elevação de alíquotas, ampliação da base de cálculo, majoração ou criação de tributo ou contribuição.

*§ 1º A renúncia compreende anistia, remissão, subsídio, crédito presumido, concessão de isenção em **caráter não geral,** alteração de alíquota ou modificação de base de cálculo que implique redução **discriminada** de tributos ou contribuições, e outros benefícios que correspondam a **tratamento diferenciado**.” (grifamos)*

De acordo com o § 1º, a concessão de anistia, remissão, subsídio e crédito presumido, constituem renúncia de receita independentemente do fato de serem concedidos em caráter geral ou não. Já a isenção, somente será considerada renúncia de receita se for concedida em caráter não geral. A alteração de alíquota ou a modificação da base de cálculo, exigem, para serem consideradas renúncia de receita, que tenham como consequência redução discriminada de tributos. Outros benefícios tributários serão também considerados renúncia de receita se implicarem tratamento diferenciado, de acordo com a parte final do parágrafo.

Comporta, a nosso ver, investigar o alcance das expressões *“caráter não geral”, “discriminada”* e *“diferenciado”* utilizadas pelo legislador na definição do conceito de renúncia. Consultando o dicionário HOUAISS, temos que:

***“Geral**. adj. 2g. 1 comum: coletivo, generalizado, genérico, global, universal (lei g.) 2 extenso: abrangente, extensivo, genérico, largo, lato (sentido g. de uma palavra) 3 total: completo, generalizado, global, integral (greve g.) (anestesia g.) parcial 4 vago: abstrato, genérico, impreciso, indeterminado, indistinto, superficial (deu-lhe uma visão g. do ocorrido)”*

***“Discriminar**. v. 1 distinguir: diferenciar, discernir, separar (d. o certo do errado) confundir, misturar 2 especificar: arrolar, determinar, listar (d. os artigos em falta) 3 segregar: apartar, isolar, separar (d. os negros é crime) congregar, irmanar.”*

***“Diferenciar**. v. 1 discernir: separar (d. uma coisa de outra) 2 reconhecer: identificar (de longe não consegue d. as letras) sin. geral: diferençar, discriminar, distinguir; ant. geral: confundir, misturar.”*

Se **“geral”** significa abrangência, universalidade, generalidade, etc., **“não geral”** estaria a significar exatamente o contrário, traduzindo a ideia de especial, específico, individual, particular, limitado, restrito, etc.

Inferimos, portanto, que as expressões *“caráter não geral”, “discriminada”* e *“diferenciado”* são sinônimas. São equivalentes àquilo que não é uniforme, que é particular, que é diferente, que é específico.

Dessa forma, benefício fiscal concedido a determinado segmento econômico tem caráter não geral, porquanto a operação ou prestação estará sujeita à tributação diferenciada, conforme seja a qualificação econômica do sujeito passivo.

A Receita Federal do Brasil - RFB - utiliza o conceito de gasto tributário para calcular a renúncia tributária federal, conforme consta do Demonstrativo dos Gastos Tributários ou Gastos Governamentais Indiretos de Natureza Tributária. Consta do documento a seguinte definição:

“Gastos tributários são gastos indiretos do governo realizados por intermédio do sistema tributário, visando a atender objetivos econômicos e sociais.

São explicitados na norma que referencia o tributo, constituindo-se uma exceção ao sistema tributário de referência, reduzindo a arrecadação potencial e, consequentemente, aumentando a disponibilidade econômica do contribuinte.

Têm caráter compensatório, quando o governo não atende adequadamente a população quanto aos serviços de sua responsabilidade, ou têm caráter incentivador, quando o governo tem a intenção de desenvolver determinado setor ou região." (grifos não constam do original)

Interessante notar que as leis de diretrizes orçamentárias da União, de 2004 a 2012, continham dispositivos que definiam incentivos e benefícios de natureza tributária de forma idêntica à utilizada pela RFB, conforme consta do § 2º do art. 89 da Lei nº 12.465, de 12 de agosto de 2011:

"§ 2º São considerados incentivos ou benefícios de natureza tributária, para os fins desta Lei, os gastos governamentais indiretos decorrentes do sistema tributário vigente que visem atender objetivos econômicos e sociais, explicitados na norma que desonera o tributo, constituindo-se exceção ao sistema tributário de referência e que alcancem, exclusivamente, determinado grupo de contribuintes, produzindo a redução da arrecadação potencial e, consequentemente, aumentando a disponibilidade econômica do contribuinte." (grifamos)

A RFB, com base em relatórios elaborados por países membros da Organização para a Cooperação e Desenvolvimento Econômico - OCDE -, identificou algumas semelhanças na identificação dos gastos tributários, e estabeleceu dois passos para que determinado benefício ou incentivo fiscal possa ser classificado de tal forma:

"1. Determinar todas as desonerações tributárias tomando como base um sistema tributário de referência;

2. Avaliar, utilizando um conjunto de critérios definidos, quais desonerações são gastos indiretos e são passíveis de serem substituídas por gastos diretos."

O sistema tributário de referência para os tributos estaduais é o previsto na Lei nº 11.651/91 – Código Tributário Estadual - CTE, na Lei Complementar nº 87/96 e na Constituição Federal.

Desonerações previstas diretamente no texto constitucional, imunidades, não são consideradas benefícios fiscais, bem como as hipóteses de não-incidências previstas no CTE e na LC nº 87/96.

A desoneração será calculada mediante a utilização das alíquotas previstas no art. 27 do CTE e os benefícios fiscais previstos no Anexo IX do RCTE e demais normas estaduais esparsas concessivas de benefícios, no que se refere ao ICMS; e pelos artigos 93, 94 e 94-A do CTE, no que se refere ao IPVA.

Quanto ao ITCD, dada a natureza desse tributo, não é possível calcular a renúncia de receita, pois os fatos econômicos sobre os quais o imposto

incide são completamente aleatórios.

Acrescente-se a esse fato, ainda, a observação de que as isenções desse imposto não constituem desvio à tributação de referência pois, de forma geral, destinam-se a promover a equidade.

2. Benefícios que constituem renúncia de receita relacionada ao Imposto sobre Operações Relativas à Circulação de Mercadorias e sobre Prestações de Serviços de Transporte Interestadual e Intermunicipal e de Comunicação – ICMS.

São benefícios que atendem objetivos econômicos ou sociais e que poderiam ser substituídos por gastos diretos. Assim, a renúncia de receita decorre dos incentivos ou benefícios fiscais que visem a apoiar:

- a implantação, expansão, diversificação e modernização do setor industrial;

- o aumento da competitividade dos contribuintes estabelecidos em Goiás que se encontrem em desvantagem em relação a contribuintes situados em outras regiões, em razão de diferença entre as cargas tributárias aplicáveis neste Estado e as aplicáveis em outras unidades da Federação;

- o desenvolvimento da inovação tecnológica no Estado de Goiás, por meio da destinação de parte do valor da desoneração tributária a universidades e demais instituições e órgãos relacionados à ciência e à tecnologia;

- o aproveitamento das cadeias produtivas existentes no Estado de Goiás;

- a formação ou o aprimoramento de arranjos produtivos nos quais a produção de um estabelecimento esteja estritamente vinculada à produção de outros estabelecimentos;

- a geração de emprego e renda em Goiás, privilegiando setores intensivos em mão-de-obra;

- a redução das desigualdades sociais e regionais, por meio do incentivo a projetos localizados em regiões de menor renda ou a projetos que incentivem a fixação, a longo prazo, da população do local de sua implantação;

A renúncia de receita fica restrita, ainda, a que os incentivos e benefícios fiscais satisfaçam as seguintes condições:

- sejam concedidos em caráter não geral, ou seja, concedidos a determinado grupo de contribuintes, por exemplo atacadistas, industriais, fabricantes de automóveis, distribuidor de medicamentos, etc.

- acarretem aumento na disponibilidade econômica dos contribuintes.

2.1. Benefícios fiscais concedidos pelo Estado de Goiás relacionados ao ICMS.

O Estado de Goiás concede os seguintes benefícios fiscais: isenção, redução da base de cálculo, crédito outorgado, manutenção de crédito e a devolução total ou parcial do imposto, conforme consta do art. 41 do CTE, os quais são instituídos por meio de leis estaduais ou de convênios celebrados no âmbito do Conselho Nacional de Política Fazendária - CONFAZ.

A isenção e a redução da base de cálculo consistem em modificar o montante sobre o qual incide o ICMS, de tal forma que o valor do imposto a pagar deve ser obtido por meio da aplicação da alíquota prevista para a operação ou prestação sobre a base reduzida. No caso particular da isenção, a base de cálculo é reduzida a zero, não havendo, portanto, imposto a pagar.

O crédito outorgado constitui valor que o contribuinte pode escriturar como crédito a ser compensado com o débito do imposto referente a suas operações, em adição aos créditos relacionados à não-cumulatividade do imposto. Geralmente é obtido por meio da aplicação de um percentual sobre a base de cálculo do imposto, podendo ser concedido, também, na forma de montante fixo.

A manutenção do crédito está relacionada à isenção e à redução de base de cálculo, que, regra geral, implicam estorno proporcional do imposto creditado. Por intermédio da manutenção do crédito, a exigência de estorno é afastada e o crédito correspondente às entradas permanece inalterado.

2.2. Metodologia de Cálculo da Renúncia de Receita Bruta para o ICMS.

Para o cálculo da renúncia de receita bruta, tomamos por base o sistema de tributação de referência do tributo, que corresponde à tributação aplicável a determinada mercadoria, operação ou prestação, prevista no art. 25 do CTE.

Para os benefícios fiscais da isenção e da redução da base de cálculo, a renúncia de receita corresponde ao valor da operação ou prestação multiplicada pela alíquota prevista para a mercadoria, operação ou prestação, subtraída da carga tributária efetiva.

A carga tributária efetiva é o percentual obtido pelo valor do ICMS devido dividido pelo valor da operação ou prestação.

$$Renúncia = V_{OPERAÇÃO} \cdot (Aliq_{ICMS} - CT_{ICMS})$$

O valor da renúncia obtido da forma prevista neste item passou por necessários ajustes quantitativos e qualitativos, porquanto alguns benefícios fiscais não acarretam perda de receita tributária.

Para exemplificar: isenção de ICMS concedida no meio da cadeia de comercialização de determinado produto (no estabelecimento atacadista, por exemplo) pode não ter reflexo na receita ou, se for concedida sem a previsão de manutenção de crédito, pode provocar aumento da receita tributária.

Quanto ao benefício do crédito outorgado, dado que os valores utilizados a esse título são informados separadamente, o valor da renúncia pode ser obtido diretamente, sem necessidade de quaisquer cálculos indiretos.

O benefício da manutenção de crédito influencia o valor da renúncia, pois, se a isenção, redução da base de cálculo ou o crédito outorgado forem concedidos sem que os créditos pela entrada sejam mantidos o valor da renúncia deve ser ajustado por meio da dedução do estorno de crédito efetivado pelo contribuinte.

A renúncia será demonstrada de forma separada de acordo com Cadastro Nacional de Atividades Econômicas - CNAE – do contribuinte, agrupados de acordo com a divisão gerencial adotada pela Secretaria de Estado da Economia.

O cálculo referente ao montante anistiado do ICMS tem como base o ano de 2016. Os anos posteriores decorrem de atualizações monetárias.

2.2.1 Renúncia - Crédito outorgado.

Os valores de crédito outorgado utilizados foram obtidos diretamente da Escrituração Fiscal Digital - EFD – ano **referência de 2019**, encaminhada mensalmente pelos contribuintes à Secretaria da Economia, por meio da ferramenta *Business Objects* - BO, pois tais valores são informados separadamente em campos próprios da EFD.

Analisamos os créditos outorgados um a um, sob o ponto de vista das condições estabelecidas nos itens 1 e 2.

Foram excluídos os valores correspondentes ao Cheque Moradia, ao Proesporte e ao Programa Goyazes, constantes da **Tabela 29 da Nota Técnica Nº 001/2017**, porquanto, além de não acarretarem aumento na disponibilidade econômica do contribuinte, não estão relacionados a nenhum dos objetivos econômicos elencados no item 2.

Entretanto, os recursos aplicados em tais programas têm origem em renúncia de receita, embora não decorram da concessão de benefícios fiscais, em razão de não se amoldarem às disposições do art. 14 da Lei de Responsabilidade Fiscal.

Os beneficiários não são os contribuintes do ICMS, mas os destinatários da mercadoria fornecida por meio da utilização de Cheque Moradia ou os atletas incentivados com recursos financeiros oriundos do programa Proesporte ou os artistas cujas atividades artísticas sejam financiadas com recursos do programa Goyazes.

No fornecimento de material de construção a beneficiário do Cheque Moradia, o contribuinte recebe um crédito outorgado no exato valor das mercadorias fornecidas. A utilização do crédito outorgado reduz o imposto a pagar pelo contribuinte e, consequentemente, a receita tributária. O contribuinte deixa de pagar o imposto, mas a mercadoria sai de seu estoque.

É evidente que o contribuinte lucra com a comercialização mediante utilização de Cheque Moradia, como lucraria se o pagamento fosse em moeda. O lucro provoca aumento nas disponibilidades do contribuinte, porém, esse aumento na disponibilidade decorre da comercialização e não da concessão do crédito outorgado.

Conclui-se, portanto, que o crédito outorgado correspondente ao Cheque Moradia constitui renúncia de receita, mas não renúncia de receita decorrente da concessão de benefício fiscal de que trata o art. 14 da Lei de Responsabilidade Fiscal.

Esse raciocínio se aplica, *mutatis mutandis*, aos programas Proesporte e Goyazes.

Por essas razões, optamos por apresentar os valores utilizados com base nesses programas em tabela distinta e por não os incluir no valor da renúncia de receita, porque esta, neste trabalho, fica restrita aos benefícios fiscais propriamente ditos.

2.2.2. Renúncia - Isenção e redução da base de cálculo.

Atualmente a Secretaria de Economia processa algo superior a 4 milhões de documentos fiscais eletrônicos por mês. Em 2019 eram pouco mais de 3 milhões.

Esse volume aumentou significativamente devido à exigência, no período, de: 1) emissão das Notas Fiscais do Consumidor Eletrônica (NFC-e), em substituição aos emitidos anteriormente por meio de equipamentos emissores de cupons fiscais (ECF); e, 2) Bilhetes de Passagem Eletrônicos (BP-e), em substituição aos seguintes documentos fiscais: Bilhete de Passagem Rodoviário, modelo 13; Bilhete de Passagem Aquaviário, modelo 14; Bilhete de Passagem Ferroviário, modelo 16; e, Cupom Fiscal Bilhete de Passagem emitido por equipamento Emissor de Cupom Fiscal (ECF). Tudo isto somado ao estímulo, por parte do fisco estadual, à emissão voluntária de documentos fiscais, por meio dos Programas de Educação Fiscal e Nota Fiscal Goiana (que concede descontos no IPVA), bem como a partir da aplicação de várias técnicas de fiscalização, tais como cruzamento inteligente de dados, que autuam como inibidores da sonegação fiscal.

Embora a Secretaria tenha se preparado para tanto em termos de investimentos em tecnologia da informação, algumas dificuldades se apresentam que nos impedem, neste momento, de realizarmos cálculos totais e precisos das renúncias anuais, quiçá mensais. A maior dificuldade reside quanto às Notas Fiscais do Consumidor Eletrônicas (NFC-e), que contêm alguns campos necessários aos cálculos e que precisam ser preenchidos corretamente pelos contribuintes, além da própria descrição correta do produto, o que, na prática, pouco acontece, já que a imensa maioria deles está enquadrada no regime simplificado do SIMPLES NACIONAL, por serem pequenos comércios varejistas, com estrutura deficitária para tanto.

Essas dificuldades impactam, sobremaneira, no cálculo da renúncia dos benefícios da isenção e da redução da base de cálculo, pois dependem da análise das operações que ocorrem no comércio varejista.

O cálculo dessas renúncias (advindas de redução de base cálculo e isenções) foi realizado pela última vez, com a rigidez que o caso requer, em 2017 quanto ao exercício de 2016 e a metodologia adotada será exposta adiante. Este resultado foi fruto do trabalho de uma força-tarefa criada na oportunidade e que era composta de Auditores experientes e com profundo conhecimento dos incentivos e benefícios fiscais e a sua sistemática na cadeia produtiva goiana. A partir de então esses valores têm sido projetados para os anos seguintes aplicando-se o IPCA anual divulgado pelo Relatório Focus do Banco Central, a sabe: 2017 – 2,9473%; 2018 – 3,7455% e 2019 – 4,3060%).

Esta pasta tem envidado esforços no sentido de resolver esses problemas, pois, ao lado da automatização dos cálculos e de sua fidedignidade, a maior preocupação da Secretaria de Economia está na transparência. E, em se tratando de renúncia fiscal, ela só será atingida com tecnologia e especialização.

Pensando nisto e na dificuldade enfrentada pelos contribuintes, estuda-se atualmente sobre a definição de regras nos sistemas informatizados visando permitir a confiabilidade do cálculo e sobre a edição de normas para adequação do contribuinte a essa nova realidade. Além disto, esta Subsecretaria determinou a centralização de todas as atividades que dizem respeito à renúncia fiscal em uma coordenação que tem, dentre suas atribuições, aquelas voltadas aos estudos de melhoria de processos na área e aos cálculos das estimativas do impacto orçamentário-financeiro para a concessão de benefícios fiscais e respectiva apresentação das medidas de compensação (LRF, art. 14), se for o caso, bem como àquelas destinadas às previsões de renúncias fiscais futuras e ao cálculo que corresponda fielmente aos números que representem a renúncia efetivamente ocorrida no ano, ou ao mais próximo possível deles, mensalmente e de forma automatizada.

Em relação à automatização dos cálculos, esta Subsecretaria está criando um Núcleo de Inteligência de Dados, a ser composto por Auditores, Gestores de Tecnologia da Informação e doutores da Universidade Federal de Goiás (via convênio e por prazo certo), todos especialistas em inteligência artificial e big data, visando a entrega dos principais projetos de TI no âmbito da Receita Estadual, sendo um deles o de Identificação Lógica de Produtos – ILP, que visa automatizar a identificação de produtos através de modelos de análise de dados (como Inteligência artificial), tendo em vista a dificuldade na sua identificação, visando maximizar a assertividade e minimizar o tempo gasto neste processo que influencia em vários outros geridos pela Secretaria da Economia, sendo um destes o cálculo da renúncia fiscal.

Portanto, como se pode ver, esta pasta tem se debruçado em estudos e realizando investimentos, envidando todos os esforços possíveis no sentido de que sejam resolvidos todos os problemas atualmente existentes que afetam diretamente o cálculo das renúncias de receitas fiscais.

2.2.2.1. Cálculo na indústria e no atacado.

Os contribuintes industrial e atacadista emitem Nota Fiscal Eletrônica - NF-e para documentar suas operações de circulação de mercadoria. Nesse documento, estão destacados, em campos próprios, o CFOP, a situação tributária, o valor da operação, o valor da base de cálculo, a alíquota aplicável, bem como o ICMS devido.

Nesse caso, a renúncia foi obtida indiretamente da EFD por intermédio da ferramenta BO, a partir do CFOP, da situação tributária, da alíquota aplicável, do valor da operação, da base de cálculo e do ICMS, que são informados em campos próprios.

O valor da renúncia foi obtido pela aplicação da seguinte fórmula:

$$Renúncia = V_{OPERAÇÃO} \cdot (Aliq_{ICMS} - CT_{ICMS})$$

Onde:

$V_{OPERAÇÃO}$ = Valor da operação; $Aliq_{ICMS}$ = Alíquota do ICMS prevista para as operações internas; CT_{ICMS} = Carga tributária de ICMS prevista para as operações internas;

Com essa sistemática, foram obtidos os valores da renúncia para cada um dos subgrupos da atividade econômica para os segmentos econômicos indústria e atacado, conforme consta dos Anexos I e II desta nota.

2.2.2.2. Cálculo no varejo.

A maioria dos contribuintes varejistas utilizam Equipamento Emissor de Cupom Fiscal - ECF - para emitir os cupons fiscais correspondentes às operações destinadas a consumidor final.

De acordo com a legislação aplicável, o contribuinte informa a alíquota efetiva aplicável à operação, que corresponde à carga tributária, sem distinguir o valor da operação do valor da base de cálculo.

Os valores são informados no registro C470 da EFD, cujo *lay out* transcrevemos a seguir:

Nº	Campo	Descrição
01	REG	Texto fixo contendo "C470"
02	COD_ITEM	Código do item (campo 02 do Registro 0200)
03	QTD	Quantidade do item
04	QTD_CANC	Quantidade cancelada, no caso de cancelamento parcial de item
05	UNID	Unidade do item (Campo 02 do registro 0190)
06	VL_ITEM	Valor total do item
07	CST_ICMS	Código da Situação Tributária, conforme a Tabela indicada no item 4.3.1.
08	CFOP	Código Fiscal de Operação e Prestação
09	ALIQ_ICMS	Alíquota do ICMS – Carga tributária efetiva em percentual
10	VL_PIS	Valor do PIS
11	VL_COFINS	Valor da COFINS

Dessa forma, em uma venda de R$100,00 (cem reais) para a qual seja aplicável redução de base de cálculo para 7% (sete por cento), o contribuinte informa: valor do item = 100,00; 7%.

Essa mercadoria tanto pode ser óleo de soja, cuja alíquota é 12% (doze por cento), ou produto de informática, cuja alíquota é 17% (dezessete por cento). Nesse caso, a carga tributária é a mesma, mas a renúncia é diferente, pois, numa, a redução é de 12% para 7% e, noutra, é de 17% para 7%.

Impraticável distinguir uma espécie de mercadoria da outra por meio do código do produto, já que, cada contribuinte utiliza um código do produto de acordo com seu interesse. São milhares de códigos e milhares de descrições de produtos para milhares de contribuintes.

Por outro lado, a Nota Fiscal de Consumidor Eletrônica - NFC-e - contém informações que são úteis ao cálculo da renúncia, principalmente no que se refere à individualização da mercadoria comercializada, pois é informado seu código NCM.

Assim, embora na NFC-e também não haja distinção entre o valor da operação e da base de cálculo, pelo código NCM é possível distinguir a mercadoria e, assim, o benefício fiscal aplicável à mercadoria.

Ocorre, porém, que no ano de 2016 não dispúnhamos de base de dados suficiente para utilização integral da NFC-e, haja vista sua implantação progressiva, resultando daí a decisão de utilizar como parâmetro estatístico amostral a comercialização ocorrida via NFC-e no mês de Fevereiro/2017, aferindo, neste mês, os índices de comercialização ocorridos por categorias de mercadorias, classes de contribuintes e municípios, bem como sua representatividade estadual, para, ao final, aplicar os indicadores obtidos sobre o montante comercial de 2016, como forma de aferir a renúncia fiscal ocorrida naquele ano.

Adotada essa diretriz, as mercadorias foram divididas em categorias, de acordo com a tabela NCM e a tributação aplicável. Essa tributação não é exata, porque em um mesmo código pode haver várias espécies de mercadorias, com distintos benefícios fiscais aplicáveis, mas é uma boa aproximação. Nesse caso, definimos que o código se refere à mercadoria cuja comercialização tenha sido mais abundante.

A seguir, processamos as NFC-e emitidas em fevereiro de 2017, subdividindo o resultado por município e, dentro deste, por situação tributária e por mercadoria.

Procedemos à junção da tabela de categorias com o resultado do processamento da NFC-e, de forma que obtivemos o valor total de cada categoria de mercadoria comercializada em cada município. Obtivemos, então, o índice da

Onde: $VTCOMERC_{Mercadoria\ x}$ = Valor total comercializado da mercadoria x no Estado de Goiás no ano de 2016 pelos estabelecimentos enquadrados no correspondente código subclasse gerencial e VTCOMER = Valor total comercializado pelos referidos estabelecimentos no ano de 2016.

A renúncia correspondente à mercadoria, no ano de 2016 será:

$$\underset{RENÚNCIA}{Mercadoriax - 2016} = VTCOMERC_{Mercadoriax}(Aliq_{ICMS} - CT_{ICMS})$$

Para alguns segmentos para os quais são concedidos benefícios fiscais específicos, como os restaurantes, por exemplo, não utilizamos a sistemática aqui prevista, tendo em vista que o valor da renúncia pode ser obtido diretamente da EFD apresentada.

2.2.2.3. Cálculo em segmentos específicos do varejo.

Para os contribuintes enquadrados nas subclasses gerenciais veículos e peças, agronegócio, bebidas, construção civil e varejistas diversos, foram utilizadas as informações constantes das Notas Fiscais Eletrônicas - NF-e, porquanto esses contribuintes, apesar de varejistas, emitem, predominantemente, esse tipo de documento para acobertar suas operações.

Nesses casos, a renúncia foi obtida diretamente por meio da seguinte fórmula:

$$Renúncia = V_{OPERAÇÃO} \cdot (Aliq_{ICMS} - CT_{ICMS})$$

2.2.3. Renúncia - Situações especiais.

2.2.3.1. Cálculo nas operações com combustíveis.

As operações com combustíveis estão sujeitas à sistemática da substituição tributária pelas operações posteriores, sendo atribuída a condição de substituto tributário à refinaria de petróleo ou à distribuidora de combustíveis, conforme a espécie do combustível.

Outra particularidade da comercialização dos combustíveis diz respeito à base de cálculo do ICMS para fins de substituição tributária. Para as operações com gasolina, exceto a de aviação, óleo diesel, gás liquefeito de petróleo

comercialização da mercadoria no município ($IMer_xMun_1$), de acordo com a seguinte fórmula:

$$IMerc_XMun_1 = \frac{VTMerc_{xNFC-e}xMun_{1NFC-e}}{VTMerc_{Mun1-NFC-e}}$$

Onde: $VTMer_{xNFC\text{-}e}Mun_{1NFC\text{-}e}$ = Valor Total da Mercadoria "x" comercializada no município 1; $VTMer_{Mun1\ -\ NFC\text{-}e}$ = Valor Total das Mercadorias comercializadas no município 1.

Por exemplo, se em determinado município o valor das operações com mercadorias inseridas na cesta básica foi de R$100,00 (cem reais), enquanto o valor total das mercadorias comercializadas nesse município foi R$500,00 (quinhentos reais), o $IMer_xMun_1$ é igual a 0,2. Ou seja, a comercialização de mercadorias componentes da cesta básica representa 20% (vinte por cento) do valor comercializado no município.

Em seguida, obtivemos a participação de determinado município no valor total comercializado no Estado de Goiás, por meio da EFD de todos os contribuintes, encaminhadas no mês de fevereiro de 2017. Desse trabalho, obtivemos o índice da comercialização do município em relação ao Estado ($IMun_xEst\text{-}GO$):

$$IMun_NESTGO = \frac{VTMerc_{Mun1}}{VTMerc_{EstGO}}$$

Onde: $VTMercMun1$ = valor total das mercadorias comercializadas no município 1; e $VTMerc\ Est\ GO$ = valor total das mercadorias comercializadas no Estado de Goiás.

Da soma dos valores obtidos pela multiplicação do $IMer_xMun_1$ pelo $IMun_xEst\text{-}GO$, obtivemos a participação de determinada mercadoria na comercialização total de mercadorias no Estado de Goiás, no mês de fevereiro de 2017. Esse valor aplicado sobre o valor total comercializado pelos contribuintes enquadrados na subclasse gerencial no ano de 2016, resulta no valor comercializado da mercadoria no Estado de Goiás no ano de 2016.

$$IMerc$$

$$VTCOMERC$$
$$XMun_NxIMun_NESTGOx$$

$$\sum_{N=1}^{N=246}$$
$$Mercadoriax =$$
$$VTCOMERC$$

e álcool etílico hidratado combustível - AEHC e GLP, a base de cálculo é o Preço Médio Ponderado a Consumidor Final – PMPF – que é publicado quinzenalmente.

Dessa forma, para o óleo diesel e para o AEHC, que são contemplados com o benefício fiscal da redução da base de cálculo, a renúncia foi determinada por meio da quantidade comercializada do combustível constante das NF-e emitidas pelo PMPF médio do ano de 2016, com utilização da seguinte fórmula:

$$Diesel - AEHC = PMPF_{Médio-2016x}xQ_{Diesel-AEHC}x(Aliq_{ICMS} - CT_{ICMS})$$
$$RENÚNCIA$$

Onde: $PMPF_{Médio\ -\ 2016}$ = média aritmética simples do PMPF correspondente ao produto, praticado em 2016; $Aliq_{ICMS}$ = alíquota aplicável às operações internas com o produto; CT_{ICMS} = carga tributária obtida com a aplicação do benefício.

No que se refere à gasolina de aviação, querosene de aviação e gás natural, que não estão submetidos ao PMPF, a renúncia foi obtida por meio da base de cálculo da substituição tributária, constante das notas fiscais correspondentes à comercialização.

2.2.3.2. Cálculo nos elos iniciais e intermediários de cadeia de circulação de mercadorias.

Nesse caso, em se tratando de isenção ou redução da base de cálculo, o valor da renúncia obtido não corresponde à renúncia de receita, pois o ICMS é imposto multifásico e não-cumulativo. Esses benefícios concedidos em fase inicial ou intermediária da cadeia de circulação da mercadoria, sob a forma de isenção ou de redução de base de cálculo não alteram ou podem até majorar o montante arrecadado pelo Estado, conforme seja concedido com ou sem manutenção de crédito pela entrada.

Tornou-se imperativo calcular primeiro a *"renúncia bruta"* observada nos elos iniciais e intermediários da cadeia, para, ao final, deduzidas as exclusões ou recuperações ocorridas em fases posteriores, encontrar a *"renúncia líquida"* verificada no segmento. Assim, por exemplo, a renúncia das isenções de ICMS concedidas ao produtor rural estaria também contida nos benefícios concedidos nas saídas dos produtos resultantes da indústria de transformação ou mesmo na desoneração constitucional da exportação.

Entretanto, se o destinatário da mercadoria for optante pelo Simples Nacional, haverá renúncia já, na ponta da cadeia, pois não haverá tributação pelo ICMS.

Nesse caso, por meio das NF-e emitidas pelos produtores rurais,

pelos atacadistas e pelos industriais obtivemos o percentual de vendas destinadas a optante pelo Simples Nacional. A renúncia foi calculada, por meio da aplicação desse percentual sobre a renúncia calculada para o produtor, o atacadista ou o industrial.

O valor obtido é aproximado, já que a renúncia, nas operações destinadas ao Simples Nacional, não é total, tendo em vista que os optantes por esse regime pagam ICMS, de acordo com percentuais previstos na legislação específica.

Para o segmento atacadista de medicamentos, o valor da renúncia foi o efetivamente calculado, porque os benefícios abrangem as saídas destinadas a determinados consumidores finais.

2.2.3.3. Cálculo - Fomentar e Produzir e Subprogramas.

Os valores dos benefícios fiscais concedidos pelos Programas Fomentar e Produzir e respectivos subprogramas, foram obtidos diretamente da Escrituração Fiscal Digital - EFD – ano **referência de 2019**, encaminhada mensalmente pelos contribuintes à Secretaria da Economia, por meio da ferramenta Business Objects – BO.

Os programas Fomentar ou Produzir baseiam-se no financiamento de parte do ICMS a pagar por empresas beneficiárias. Os percentuais de financiamento variam conforme seja o programa, sendo 70% (setenta por cento) para o Fomentar e 73% (setenta e três por cento) para o Produzir ou Progredir e 55% (cinquenta e cinco por cento) ou 45% (quarenta e cinco por cento) para o Centroproduzir.

Em que pese residir divergências conceituais quanto à natureza desses programas de desenvolvimento, se financeiros ou tributários, haja vista a contratação do financiamento de parcela do ICMS com um agente financeiro interveniente, para, ao final do prazo contratual, haver o resgate de parte do montante financiado, mediante aplicação de um deságio financeiro ofertado em leilão, optamos por considerar as “parcelas financiadas” como renúncia de receita, deduzidos destas os ingressos de recursos financeiros compensatórios recebidos a título de leilões da parte incentivada, amortizações, antecipações, emolumentos e bolsa garantia, máxime sabendo existir considerável divergência de valores entre o montante do “financiamento” contratado e os valores compensatórios recebidos no âmbito dos referidos programas.

O montante correspondente aos recursos financeiros compensatórios corresponde a, aproximadamente, 13% (treze por cento) do valor da parcela financiada, razão por que, no demonstrativo da renúncia correspondente aos referidos programas, fizemos a devida dedução.

Os benefícios correspondentes aos demais subprogramas são concedidos sob a forma de financiamento, ou sob a forma de crédito outorgado. Estes,

consideramos renúncia de receita e estão computados na renúncia correspondente ao crédito outorgado. Àqueles, aplicamos a regra relacionada aos programas Fomentar ou Produzir.

2.3. Estornos de Crédito.

Alguns benefícios fiscais da isenção ou da redução da base de cálculo são concedidos sem manutenção de crédito, assim como alguns benefícios do crédito outorgado são concedidos em substituição a quaisquer créditos ou exigem o estorno de crédito relativo a determinadas entradas.

As devoluções de mercadorias cujas saídas tenham sido contempladas com crédito outorgado, exigem, também, o estorno do benefício porventura utilizado nas correspondentes saídas.

Diante disso, os valores da renúncia foram ajustados pela dedução dos valores estornados.

2.4. Renúncia Bruta e Renúncia Líquida.

As tabelas correspondentes à renúncia calculada para o ICMS apresentam os resultados sob a forma de renúncia bruta e renúncia líquida. A renúncia bruta foi obtida em cada elo da cadeia de comercialização da mercadoria, enquanto a renúncia líquida resulta da renúncia bruta diminuída da renúncia relativa aos elos intermediários das fases de comercialização.

O imposto dispensado no elo inicial ou nos elos iniciais da cadeia de comercialização ou é recuperado no final da cadeia, se a tributação ali for integral, ou é medido neste elo, na hipótese de concessão de benefício no final da cadeia.

Vamos supor, então, uma cadeia de comercialização de mercadoria com o objetivo de esclarecer a metodologia adotada neste trabalho.

Elo inicial: Produtor rural que comercializa, por R$100,00 (cem reais), mercadoria cuja alíquota seja de 17% (dezessete por cento), com benefício fiscal da isenção;

Elo intermediário: Industrial que utiliza a mercadoria remetida pelo produtor rural como matéria-prima para obtenção de produto industrializado, cujo preço de venda seja R$150,00 (cento e cinquenta reais), tributado à alíquota de 17%

(dezessete por cento) e contemplado com isenção na operação interna e crédito outorgado de 2% (dois por cento), na operação interestadual;

Elo final: varejista situado no Estado de Goiás, que comercializa, por R$200,00 (duzentos reais), a mercadoria adquirida do industrial, com aplicação da alíquota de 17% (dezessete por cento), sem benefício fiscal.

2.4.1. Receita de ICMS, considerando tributação integral ao longo da cadeia interna:

Produtor Rural: Débito = 100,00 x 17% = 17,00; crédito = 0,00; Valor do ICMS a pagar = 17,00;

Industrial: Débito = 150,00 x 17% = 25,50; crédito = 17,00; Valor do ICMS a pagar = 8,50;

Varejista: Débito = 200,00 x 17% = 34,00; crédito = 25,50; Valor do ICMS a pagar = 8,50;

ICMS a pagar = 17,00 + 8,50 + 8,50 = 34,00

2.4.2. Receita de ICMS, considerando isenção para o produtor rural e o industrial e tributação integral para o varejista:

Produtor Rural: Débito = 0,00; crédito = 0,00; Valor do ICMS a pagar = 0,00;

Industrial: Débito = 0,00; crédito = 0,00; Valor do ICMS a pagar = 0,00;

Varejista: Débito = 200,00 x 17% = 34,00; crédito = 0,00; Valor do ICMS a pagar = 34,00;

ICMS a pagar = 0,00 + 0,00 + 34,00= 34,00

No exemplo 2.4.2. a **renúncia bruta** calculada foi de R$17,00 no produtor rural; de R$25.50 no industrial e 0,00, no varejo, totalizando R$ 42,50. Observamos que essa renúncia está superavaliada.

Nesse caso, para obter a **renúncia líquida**, eliminamos a renúncia do elo inicial e do elo intermediário, resultando em renúncia nula.

2.4.3. Receita de ICMS, considerando tributação integral na cadeia, com o industrial realizando operação interestadual:

Produtor Rural: Débito = 100,00 x 17% = 17,00; crédito = 0,00; Valor do ICMS a pagar = 17,00;

Industrial: Débito = 150,00 x 12% = 18,00; crédito = 17,00; Valor do ICMS a pagar = 1,00;

ICMS a pagar = 17,00 + 1,00 = 18,00

2.4.4. Receita de ICMS, considerando isenção para o produtor rural e tributação integral para o industrial, que realiza operação interestadual:

Produtor Rural: Débito = 0,00; crédito = 0,00; Valor do ICMS a pagar = 0,00;

Industrial: Débito = 150,00 x 12% = 18,00; crédito = 0,00; Valor do ICMS a pagar = 18,00;

ICMS a pagar = 0,00 + 18,00 = 18,00

No exemplo 2.4.4. a **renúncia bruta** calculada foi de R$17,00 no produtor rural; de R$0,00 no industrial, totalizando R$17,00. Observamos que essa renúncia está superavaliada.

Nesse caso, para obter a **renúncia líquida**, eliminamos a renúncia do elo inicial, resultando em R$0,00 de renúncia.

2.4.5. Receita de ICMS, considerando isenção para o produtor rural e concessão de crédito outorgado de 2% (dois por cento) para o industrial, beneficiário do programa fomentar, que realiza operação interestadual:

Produtor Rural: Débito = 0,00; crédito = 0,00; Valor do ICMS a pagar = 0,00;

Industrial: Débito = 150,00 x 12% = 18,00; crédito = 0,00; Crédito Outorgado = 2% x 150,00 = 3,00; Saldo Devedor de ICMS = 15,00;

Fomentar parte não financiada = 30% x 15,00 = 4,50;

Fomentar parte financiada = 70% x 15,00 = 10,50;

ICMS a pagar = 0,00 + 4,50 = 4,50

No exemplo 2.4.5. a **renúncia bruta** calculada foi de R$17,00 no produtor rural e, para o industrial, R$3,00, de crédito outorgado e R$10,50 de financiamento Fomentar, totalizando R$30,50 (17,00 + 3,00 + 10,50).

Nesse caso, para obter a **renúncia líquida**, eliminamos a renúncia do elo inicial, resultando em R$13,50 de renúncia.

Observe-se que com a tributação integral o imposto a pagar seria de R$18,00 e, com o crédito outorgado e Fomentar, o valor passou para R$4,50 que, somado ao valor da renúncia de R$13,50, resulta R$18,00, igual ao valor do imposto a receber sem concessão de benefícios.

2.5. Observações.

1) O valor da renúncia do ICMS não foi ajustado de forma a excluir os benefícios fiscais concedidos de forma geral, dada a dificuldade de identificação das mercadorias comercializadas e considerando que, embora o art. 14 da Lei de Responsabilidade Fiscal não considere renúncia de receita os benefícios concedidos de forma geral, tais benefícios, no elo final da cadeia de comercialização, provocam diminuição de receita;

2) Esta Nota Técnica **avança** em relação às anteriores, pois nos cálculos das renúncias foram considerados os efeitos legislativos que a impactarão positiva (reduzindo) ou negativamente (aumentando), assim como eles também foram considerados nas projeções de receita para a **Lei Orçamentária Anual** – **LOA 2021**, conforme determina a Lei de Responsabilidade Fiscal (vide letra c) do item 4) das Considerações Finais desta NT, abaixo).

3. Renúncia de receitas relativas ao Imposto sobre a Propriedade de Veículos Automotores - IPVA.

O cálculo da renúncia do IPVA decorre dos benefícios fiscais da isenção e redução da base de cálculo previstas nos artigos 94 e 94-A do Código Tributário do Estado, haja vista que as imunidades constitucionais do art. 95 não se caracterizam como renúncia fiscal.

A aferição do montante da desoneração fiscal foi lastreada na ferramenta de gestão denominada Business Objects da Secretaria de Estado da Economia, especificamente nos universos de dados “DTR – IPVA” e “DTR – ATOS DECLARATÓRIOS”.

Também as reduções de base de cálculo para automóveis de passeio até 1000 cc e para motocicletas, ciclomotores, triciclos e motonetas até 125 cc, previstas no art. 94-A do CTE, foram igualmente objeto de pesquisa direta na base de dados do “DTR – IPVA”.

O cálculo referente ao montante da Isenção e Redução da Base de Cálculo do IPVA, tem como base o ano de 2018, os anos posteriores vem sendo corrigidos pelos índices econômicos.

4. Renúncia de receitas relativas ao Imposto sobre a Transmissão *Causa Mortis* e Doação de Quaisquer Bens ou Direitos - ITCD.

A renúncia de receita relacionada ao ITCD fica restrita à decorrente da concessão de anistia e por redução da base de cálculo, porquanto, conforme consta dos arts. 79 e 80 do CTE, as isenções são concedidas em caráter geral e as hipóteses de não incidência baseiam-se na Constituição Federal de 1988.

5. Considerações Finais.

1) As tabelas contendo os detalhamentos do cálculo das renúncias de receita de 2019 constam do Anexo I desta Nota Técnica;

2) As previsões de renúncia de receitas dos anos de 2020 a 2023 foram obtidas a partir dos valores de 2019, sobre os quais foram aplicadas as respectivas previsões de PIB e IPCA para o ICMS e IPVA e somente de IPCA para o ITCD, sendo este o mesmo critério utilizado para as projeções de receitas e, após, foram feitos os ajustes dos efeitos legislativos mencionados na letra c) do item 4) abaixo;

3) O valor do benefício fiscal da redução de base de cálculo teve redução em relação aos cálculos efetuados em 2017, referentes a 2016, e a partir dos quais foram projetados para 2019, em função da revogação dos incisos XXIII e XXVI do art. 9º do Anexo IX do Decreto nº 4.852, de 29 de dezembro de 1997 (RCTE) pelo Decreto Nº 9.126, de 29 de dezembro de 2017; e,

4) Informações utilizadas para cálculo das renúncias:

a) PIB: 2020 (-6,10%); 2021 (3,50%), 2022 (2,80 %) e 2023 (2,50 %) - (fonte: Relatório de Assessoramento Estratégico do Instituto Mauro Borges, de 15/06/2020 - cenário intermediário);

b) IPCA: 2020 (1,60%), 2021 (3,00%), 2022 (3,50%) e 2023 (3,50%) - (fonte: Relatório de Assessoramento Estratégico do Instituto Mauro Borges, de 15/06/2020 - cenário intermediário); e,

c) Foram considerados os efeitos: a) do ProGoiás nas renúncias do Fomentar/Produzir e Crédito Outorgado, b) advindos da cláusula décima do Convênio ICMS 190/17; c) relativos ao fim da vigência da Lei nº 20.367/18; d) de renúncias advindas de benefícios fiscais a serem concedidos a partir de 2020, cujos impactos orçamentário-financeiros também foram considerados nas projeções de receita para a LOA/2021, em atendimento às disposições da Lei Complementar nº 101/2000 (LRF); e) de concessão de anistias em função do PRONEFI (Programa de Negociação Fiscal) previsto para

2021; e, f) da Lei nº 20.590/19 (Crédito Outorgado - Grupo Econômico).

Goiânia, 11 de setembro de 2020.

ALCIR CORREIA DOS REIS
AFRE - ESP

BENEDITO RIBEIRO GOMES
AFRE - ESP

JORGE HENRIQUE BARROS LEMOS
GESTOR FAZENDÁRIO

GLAUCUS MOREIRA DO NASCIMENTO E SILVA
SUPERINTENDENTE DE INFORMAÇÕES FISCAIS

Aprovado:

AUBIRLAN BORGES VITOI
SUBSECRETÁRIO DA RECEITA ESTADUAL

ANEXO I

TABELAS DE CÁLCULOS DAS RENÚNCIAS DE RECEITAS

Tabela 1 – Crédito Outorgado – Outros Créditos – Por Benefício (em R$ 1,00)

Ajuste Apuração ICMS (Cód)	Ajuste Apuração ICMS (Descrição)	Valor Ajuste Apuração ICMS
GO020002	"Cr. out. (COMEXPRODUZIR) para a empresa comercial imp. e exp., inclusive por ""trading company"", que opere, exclusiva ou prepond. com op. de com. ext. realiz. por intermédio de estrut. portuária de zona sec. localiz. Em Goiás"	506.764.205,73
GO020003	Cr. Out. (LOGPRODUZIR) à operadora de logística, nos percentuais do Art. 4° do Dec. 5.835/03 no saldo devedor do ICMS pelas prestações interestaduais de serviço de transporte da beneficiária no período.	17.904.315,90
GO020009	Outorgado ao produtor rural (repasse), apropriado pelo ST, em 75% do ICMS, no algodão em pluma.	1.748.626,37
GO020010	Cr. out. mediante TARE, relativo ao incentivo do TECNOPRODUZIR, a ser compensado com o imposto devido pela empresa investidora, por operação própria ou de sua responsabilidade devido por ST.	3.058.879,25
GO020011	Cr. out. qdo não apropriado no período em que ocorrer a op. ou prest., cujo aproveitamento foi autorizado pelo Sup. da Receita Estadual, em caso de recurso após decisão denegatória do aproveitamento do crédito.	15.298.382,83
GO020012	Cr. out. qdo não apropriado no período em que ocorrer a operação ou prestação, cujo aproveitamento foi autorizado pelo titular da Delegacia Regional de Fiscalização	2.322.328,66
GO020021	Cr. out. ao industrial, equivalente a 3%, na saída interestadual de mercadoria para comercio, produção ou industrialização.	58.059.186,34
GO020023	Cr. out. ao fabricante de fertilizante, em 5%, na operação interestadual com esse insumo.	21.309.823,85
GO020024	Cr. out. ao remetente em 5% da base de cálculo, na saída interestadual com pedra-de-Pirenópolis, vedado o aproveitamento de quaisquer créditos do ICMS relativos à entrada e ao serviço utilizado.	6.787,74
GO020025	Cr. out. ao frigorífico ou abatedor, equivalente a 9%, na saída de carne de asinino, bovino, bufalino, eqüino, muar, ovino, caprino, leporídeo e ranídeo para comercialização, produção ou industrialização.	279.656.854,41
GO020026	Cr. out. ao frigorífico ou abatedor, equivalente a 9%, na saída de carnes de ave para comercialização, produção ou industrialização. Inclusive em transferência interestadual mediante TARE.	200.532.998,12
GO020027	Cr. out. ao frigorífico ou abatedor, equivalente a 9%, na saída de carnes de suíno para comercialização, produção ou industrialização. Inclusive em transferência interestadual mediante TARE.	25.581.564,11
GO020028	Cr. out. ao produtor rural, no valor do ICMS, na saída de alho.	17.703.116,87
GO020029	Cr. out. ao titular de projeto agroindustrial de suinocultura, em 5%, na saída de produto comestível de suíno para o N, NE, CO e ES.	14.266.904,91
GO020030	Cr. out. ao titular de projeto agroindustrial de avicultura, em 5%, na saída de produto comestível de ave para o N, NE, CO e ES.	20.674.864,95
GO020031	Cr. out. ao industrial, quando o produto for resultante do beneficiamento de sua produção em Goiás, em de 75% do ICMS na operação de venda de algodão em pluma.	165.081,68
GO020033	Cr. out. ao remetente, em 5% , na saída interestadual com areia, saibro ou material britado.	1.469.999,60

Ajuste Apuração ICMS (Cód)	Ajuste Apuração ICMS (Descrição)	Valor Ajuste Apuração ICMS
GO020034	Cr. out. ao remetente, mediante TARE, em 5% , em transferência interestadual com areia, saibro ou material britado.	523.187,94
GO020035	Cr. out. ao remetente, na saída interestadual de telha, tijolo, tijoleira e tapa-viga cerâmicos, não esmaltados nem vitrificados, em 5% da base de cálculo, até 7%, o crédito da aquisição interestadual de mercadoria.	161.300,74
GO020036	"Cr. out. p/ o industrial, em 5% sobre o valor de entrada de produto resultante de reciclagem realizada em GO utilizado como matéria-prima no seu processo de industr.; e embalagem e papel usados, sucata e aparas."	5.553.786,34
GO020039	Cr. out. ao frigorífico, abatedor ou produtor rural na saída de abate de animal silvestre e exótico, para comercialização ou industrialização. Inclusive a transferência interestadual mediante TARE.	453.557,68
GO020041	Cr. out. ao remetente, em 7% , na operação interestadual com arroz, exceto o em casca. Inclusive a transferência interestadual mediante TARE.	10.090.428,82
GO020042	Cr. out. ao prestador do serviço de transporte de passageiro, em 4% e sujeita a 12% sobre a base de cálculo.	827.389,90
GO020043	Cr. out. ao prestador do serviço de transporte de passageiro, em 9% e sujeita a 17% sobre a base de cálculo.	5.606.848,37
GO020045	Cr. out. ao atacadista de medicamento, mediante TARE, em 4%, na saída interestadual de medicamento de uso humano.	106.221.402,26
GO020046	Cr. out. ao industrial e comerciante atacadista, em 5%, na saída interestadual de óleo vegetal comestível.	853.112,34
GO020048	Cr. out. ao remetente, em 5%, na saída interestadual de máquina e equipamentos rodoviários.	6.163.329,68
GO020050	Cr. Out. ao distrib. de prod. médico-hospitalar, farmacêutico, de perfumaria e preparado cosmético, em 5,6% da b. de cálc. na saída interest. com prod. Imp. de sua empresa no ext. e tb com prod. de fab. própria	6.500.924,03
GO020051	Cr. out. ao remetente, em 1%, na operação interna de leite natural, pasteurizado ou esterilizado.	4.266.672,14
GO020052	Cr. out. ao remetente, em 7%, na oper. interestadual c/ feijão produzido neste Estado que não tenha sido submetido a qualquer processo de industrialização fora de GO. Inclusive a transf. interestadual mediante TARE.	10.625.294,40
GO020057	Cr. out. ao industrial de veículo automotor beneficiário do PRODUZIR, em 98% do saldo devedor da saída do veículo e peças para o exterior. Reg. 1200	7.711,35
GO020102	Cr. apropriado em função de concessão por meio de TARE (Código exclusivo p/as quais não exista previsão de nenhum outro código específico nesta tabela).	492.354.277,66
GO020103	Cr. out. p/ ind. fab. de vestuário ou p/ estab. atac. a ele pertencente, o equiv. à aplic. do percentual de 12% sobre o valor da base de cálc. corresp. à op. interest. com prod. de fab. própria destinado à comerc. ou ind. - RCTE - Art. 11, LII - Anexo IX	199.960.835,03
GO020104	Cr. out. p/ ind. fab. de vestuário ou p/ estab. atac. a ele pertencente, o equiv. à aplic. do perc. de 10% sobre o vl. da base de cálc. corresp. à op. de venda interna com prod. de fab. própria destinado à comerc. ou ind. - RCTE - Art. 11, LIII - Anexo IX	7.520.062,00

Ajuste Apuração ICMS (Cód)	Ajuste Apuração ICMS (Descrição)	Valor Ajuste Apuração ICMS
GO020105	Cr. out. p/ ind. fab. de vestuário, o equiv. à aplic. do percentual 10% sobre o valor da base de cálc. corresp. à transferência interna de produto de fab. própria destinado à comerc. em estab. varejista a ele pertencente. - RCTE - Art. 11, LIV - Anexo IX	4.895.797,81
GO020108	Cr. para o estabelecimento remetente, o equiv. à aplic. do perc. de 4% s/ o valor da base de cálculo correspondente à oper. interestadual com veículo automotor caminhão com peso em carga maxima superior a 5 toneladas. - RCTE - Art. 11, LV - Anexo IX	11.619.708,85
GO020109	Cr. para o estabelecimento remetente, o equiv. à aplic. do percentual de 4% s/ o valor da base de cálculo correspondente à oper. interestadual com veículo automotor ônibus ou com chassi com motor para ônibus. - RCTE - Art. 11, LVI - Anexo IX	333.153,04
GO020110	Cr. out. p/ o estabel. industrial NÃO benefic. do FOMENTAR, nas saídas interna e interest. de óleo vegetal comestível, result. da industr. em GO de produto agrícola produzido e adquir. em GO, conf. TARE, equiv a 5%	303.987,37
GO020111	Cr. out. p/ o estabel. industrial benefic. do FOMENTAR, nas saídas interna e interest. de óleo vegetal comestível, result. da industr. em GO de produto agrícola produzido e adquirido em GO, conf. TARE, equiv. a 3%	820.623,11
GO020112	Cr. out. p/ efeito de compensação c/ o ICMS devido, obs o § 4º qto. ao térm.da vig. do benef., por empresa produtora de disco fonográfico ou de outro suporte com som gravado, o valor do dir. autoral, artist. ou conexo.	264,16
GO020114	Cr. out. p/ o estabel. industrial fabricante de adubo e fertilizante ref. ao valor equiv. ao montante do imposto a pagar apur. em sua escritur. fiscal, decorr. de oper. com esses produtos realizada com red. de base de cálc. - RCTE - Art. 11-A - anexo IX	82.779.188,81
GO020117	Cr. out. para a pessoa jurídica integrante de grupo econômico, o equiv. à aplicação do perc. de 10% sobre o valor da base de cálculo correspondente à op. interestadual com produto de fabricação do próprio grupo econômico.	573.230.173,53
GO020121	Cr. out. para a pessoa jurídica integrante de grupo econômico, relativamente à operação com produto de fabricação própria, o equiv. à aplicação do percentual de 8% sobre o valor da operação interna.	73.999.347,33
GO020122	Cr. Out. para o estabelecimento remetente, na saída interestadual de mercadoria resultante da industrialização do açafrão, cujo processo industrial tenha sido realizado em GO, o equiv. à aplic. de 10% s/ o valor da b. c.	267.418,28
GO020124	Cr. out. para o estabelecimento industrial, na operação interestadual com produtos derivativos do leite, o percentual de 7% sobre o valor da base de cálculo. Inclusive na transferência mediante TARE	312.200.939,02
GO020125	Cr. out. para o estabelecimento industrial, na operação interestadual com leite UHT em cuja industrialização tenha sido utilizado leite como matéria-prima, o percentual de 7% aplicado sobre o valor da base de cálculo.	55.925.223,49
GO020130	Crédito outorgado para o estabelecimento remetente na operação interestadual com milho destinado à industrialização, o equivalente à aplicação do percentual (definido no inciso) sobre o valor da base de cálculo.	28.625.343,69
GO020132	Cr. outorgado p/ o estabelecimento atacadista o equiv. à aplicação de 5% sobre o valor da respectiva base de cálculo, na saída interestadual de produtos de informática, telec. e automação, relac. no Apêndice IV do Anexo IX.	19.280.387,69
GO020133	Cr. out. p/ o estabelec. industrial, o equiv. à aplic. de 9% s/ o valor da respec. B.C., na saída de prod. comestível por ele indust., cuja mat.prima principal seja prod. result. do ab. de animal, realiz. no territ. goiano.	5.788.987,88
GO020138	Cr. out. ao comerciante atacadista equivalente a 3% na saída interestadual, exceto em transferência, de mercadoria para comercialização, produção ou industrialização.	167.992.219,68
GO020139	Cr. out. ao comerciante atacadista equivalente a 3% na saída interestadual, exclusivamente em transferência, de mercadoria para comercialização, produção ou industrialização.	97.952.742,31

Ajuste Apuração ICMS (Cód)	Ajuste Apuração ICMS (Descrição)	Valor Ajuste Apuração ICMS
GO020140	Cr. out. ao contrib. comerciante equiparado a atacadista (varejista), em 3%, na saída interest., exceto em transferência, que destine merc. p/ comercialização, produção ou indust., aplicado s/ o valor da corresp. oper.	9.846.140,25
GO020141	Cr. out. ao contrib. comerciante equiparado a atacadista (varejista), em 3%, na saída interest., exclusivamente em transferência, que destine merc. p/ comerc., produção ou indust., aplicado s/ o valor da corresp. oper.	34.620.589,16
GO020142	Cr. out. para o estab. industrializador de produto agrícola, o equiv. à aplic. de até 6% s/ o valor do prod. agrícola prod. em GO efet. indust. em seu estab. ou no de terceiro, localizados em Goiás, por sua conta e ordem.	358.805.544,60
GO020147	Cred. out. na saída interestadual, efetuada por atacadista, de medicamento de uso humano e de material hospitalar: a) quando a aquisição pelo atacadista se deu com alíquota ou com carga tributária corresp. a 7% ou 10%	30.433,19
GO020148	Cred. out. na saída interestadual, efetuada por atacadista, de medicamento de uso humano e de material hospitalar: b) quando a aquisição pelo atacadista se deu com alíquota 4%.	737.511,23
GO020150	Cred. outorgado para distribuidora de energia elétrica que implantar política de manut, melhoria e ampl. da distrib. de energ. elétrica, até o valor eq. aos invest. em manut., melhoria e ampl. da infraest. de distribuição.	2.123.010,03
GO020151	Crédito outorgado para o estabelecimento microcervejeiro, na saída interna com cerveja e chope artesanais produzidos pelo próprio estabelecimento.	1.145.116,69
GO020152	Crédito outorgado para o estabelecimento que efetuar saída interestadual com café torrado ou moído industrializado.	1.569.280,46
GO020153	Crédito outorgado para o estabelecimento que efetuar saída interestadual de peixe produzido no Estado de Goiás.	200.893,73
GO020154	Crédito outorgado para o produtor, na operação de saída interestadual com gado bovino para abate.	20.100,80
GO020155	Crédito outorgado para o estabelecimento fabricante de água mineral, natural ou artificial, inclusive o estabelecido em outra unidade da federação quanto às operações destinadas a este Estado.	274.482,12
GO020156	Crédito outorgado correspondente à aquisição de arroz ou feijão produzidos no Estado de Goiás.	10.365.833,80
GO020157	Crédito outorgado correspondente à aquisição dos demais produtos agrícolas produzidos no Estado de Goiás.	33.472.840,78
GO090017	Cr. out. ao industrial de veículo automotor beneficiário do PRODUZIR, em 92,53% da parcela não incentivada pelo programa.	25.456.339,79
TOTAL		3.958.897.664,68

TABELA 2 – Crédito Outorgado – Deduções do Imposto – Por Benefício (em R$ 1,00)

Ajuste Apuração ICMS (Cód)	Ajuste Apuração ICMS (Descrição)	Valor Ajuste Apuração ICMS
GO040019	ICMS média FOMENTAR/PRODUZIR, cr. out. ao ind. alcooleiro do FOMENTAR/PRODUZIR, na oper. com álcool etílico anidro combustível. Reg. 1210	10.323.303,62
GO040020	ICMS parcela não financiada FOMENTAR/PRODUZIR, cr. out. ao ind. alcooleiro do FOMENTAR/PRODUZIR, na oper. com álcool etílico anidro combustível. Reg. 1210	230.014.153,14
GO040021	ICMS Próprio ou Operações não Incentivada FOMENTAR/PRODUZIR, cr. out. ao ind. alcooleiro do FOMENTAR/PRODUZIR, na oper. com álcool etílico anidro combustível. Reg. 1210	55.704.986,10
GO040037	ICMS parcela não financiada FOMENTAR/PRODUZIR, cr. out. ao industrial de veículo automotor com PRODUZIR, a ser apropriado desde o inicio das ativid. da indust. em GO, no vl. investido em infra-estrutura. Reg. 1200	553.154,02
GO040038	ICMS Próprio ou Oper. não Incentiv. FOMENTAR/PRODUZIR, cr. out. ao industrial de veículo autom. com PRODUZIR, a ser apropri. desde o inicio das ativid. da indust. em GO, no vl. Invest. em infra-estrut. Reg. 1200	76,60
GO040044	ICMS parcela não financiada FOMENTAR/PRODUZIR, crédito especial/pré-operacional para investimento - autorizado por TARE	23.024.904,22
GO040045	ICMS Próprio ou Operações não Incentivadas FOMENTAR/PRODUZIR, crédito especial/pré-operacional para investimento - autorizada por TARE	658.786,55
GO040060	Cr. out. para a empresa industrial produtora de grupos geradores de energia elét., benef. do PRODUZIR, equiv. a 85% do valor do saldo dev. do imposto corresp. à saída de grupos ger. de energia elét., import. do exterior.	35.161,56
GO040061	Cr. out. para a empresa industrial produtora de grupos geradores de energia elétrica, beneficiária do PRODUZIR, equiv. 44,4% do valor da parcela não incentivada pelo referido programa, corresp. à saída de grupo gerad.	2.560.241,23
GO040064	ICMS próprio ou Operações não Incentiv. FOMENTAR/PRODUZIR Cr. out. p/ para a empresa benefic. do PRODUZIR, que implantar, em GO, empreend. industrial p/ prod. de comp. p/ aeronave/montagem de avião, vl. R$ 90.000.000,00.	164.488,42
GO040070	ICMS Média FOMENTAR/PRODUZIR Cr. out. p/ para a empresa benefic. do PRODUZIR, que implantar, em GO, empreend. industrial p/ prod. de componente para aeronave/montagem de avião, o vl. de R$ 90.000.000,00.	47.601.954,45
GO040071	Cr. out. p/ o industrial de veículo automotor e fabric. de extintores benef. do PRODUZIR, que implantar ou ampliar estabel. em GO, equiv. a 85% sd. dev. do imposto corresp. à saída de mercadorias não abrang. p/ produzir.	223.182,61
GO040072	Cr. out. p/ o industrial de veículo automotor e fabric. de extintores benef. do PRODUZIR, que implantar ou ampliar estabel. em GO, equiv. a 44,44% do valor da parc. não incentivada do imposto.	62.076.599,12
GO040073	ICMS Média Cr. out. p/ o industrial de veículo automotor e fabric. de extintores benef. do PRODUZIR, que implantar ou ampliar estabel. em GO, equiv. a R$90.000.000,00.	24.571,52
GO040074	ICMS próprio ou Operações não Incentivadas FOMENTAR/PRODUZIR Cr. out. p/ o industrial de veículo automotor e fabric. de extintores benef. do PRODUZIR, que implantar ou ampliar estabel. em GO, equiv. a R$90.000.000,00.	1.243.705,57
GO040075	ICMS parcela não financiada FOMENTAR/PRODUZIR Cr. out. p/ o industrial de veículo automotor e fabric. de extintores benef. do PRODUZIR, que implantar ou ampliar estabel. em GO, equiv. a R$90.000.000,00.	34.924.184,96
GO040087	ICMS próprio ou Operações não Incentivadas FOMENTAR/PRODUZIR Cr. out. para a empresa industrial produtora de grupos geradores de energia elét., benef. do PRODUZIR, equiv. ao valor definido no art. 11, LX, c.	17.507,44

Ajuste Apuração ICMS (Cód)	Ajuste Apuração ICMS (Descrição)	Valor Ajuste Apuração ICMS
GO040088	ICMS parcela não financiada FOMENTAR/PRODUZIR Cr. out. para a empresa industrial produtora de grupos geradores de energia elét., benef. do PRODUZIR, equiv. ao valor definido no art. 11, LX, c.	1.811.062,91
GO040090	ICMS Próprio ou Operações não Incentivadas FOMENTAR/PRODUZIR, crédito outorgado para o industrial fabricante de cerveja e chopp beneficiário do PRODUZIR, para ser efetivamente investido. Origem Registro 1210.	15.782,04
GO040109	ICMS parcela não financiada FOMENTAR/PRODUZIR, ref. ao cr. outorgado p/ o estab. benef. que promover a industrial. de prod. comest. result. de abate de aves.	1.500.000,00
GO040126	Cr. outorgado para o estabelecimento beneficiário do PRODUZIR, fabricante de atomatados, utilizado como dedução ICMS Próprio ou Operações não Incentivada – PRODUZIR.	2.053.545,00
GO040127	Cr. outorgado para o estabelecimento beneficiário do PRODUZIR, fabricante de atomatados, utilizado como dedução ICMS Média – PRODUZIR.	98.257,81
GO040130	ICMS próprio ou Oper. não Incentivadas FOMENTAR/PRODUZIR Cr. out. p/ a empresa industrial prod. de grupos geradores de energia elét., benef. do PRODUZIR, equiv. ao valor efetiv. investido na execução de obras de engenharia.	23.706,46
GO040133	ICMS próprio ou Operações não Incentivadas FOMENTAR/PRODUZIR Cr. out. para o estabel. benef. do Programa de Desenv. Industrial de Goiás - PRODUZIR- fabricante de latas de alumínio para indústria de cerveja e outras bebidas.	928.473,03
GO040134	ICMS parcela não financiada FOMENTAR/PRODUZIR Cr. out. para o estabel. benef. do Programa de Desenv. Industrial de Goiás -PRODUZIR- fabricante de latas de alumínio para indústria de cerveja e outras bebidas.	3.896.081,49
GO040136	ICMS Próprio ou Operações não Incentivadas FOMENTAR/PRODUZIR, crédito outorgado para o industrial fabricante de conservas, atomatados e alimentos, beneficiário do PRODUZIR/FOMENTAR. Origem Registro 1210.	8.750.000,00
TOTAL		**488.227.869,87**

TABELA 3 - Crédito Outorgado – Registro 1200 – por Subclasse Gerencial (em R$ 1,00)

Grupo Macro Atividade Econômica	Valor do Crédito Apropriado	Valor do Crédito Utilizado
COMÉRCIO ATACADISTA E DISTRIBUIDOR	197.178,45	1.115.531,19
INDÚSTRIA	363.853.605,75	512.904.623,41
COMÉRCIO VAREJISTA	10.546,38	3.859.981,63
PRESTAÇÃO DE SERVIÇO	114.783,51	121.868,77
TOTAL	**364.176.114,09**	**518.002.005,00**

TABELA 4 – Estornos – Crédito Outorgado – Código e Grupo Macro (em R$ 1,00)

Ajuste Apuração ICMS (Cód)	Grupo Macro Atividade Econômica	Ajuste Apuração ICMS (Descrição)	Valor Ajuste Apuração ICMS
GO010047	COMBUSTÍVEL	Ref. à entrada de mercad p/ a usina de alcool que utiliza o cred out previsto no Art. 11, inciso XXVI do RCTE e houver saída ou prestações isentas ou não trib juntamente com saída ou prest trib	30.842.689,46
GO010047	COMÉRCIO ATACADISTA E DISTRIBUIDOR	Ref. à entrada de mercad p/ a usina de alcool que utiliza o cred out previsto no Art. 11, inciso XXVI do RCTE e houver saída ou prestações isentas ou não trib juntamente com saída ou prest trib	63.389,21
GO010054	ATIVIDADE NÃO SUJEITA AO ICMS	Estorno do valor do crédito outorgado do ICMS descrito no Art. 11-A, Anexo IX, do RCTE, que ultrapassar o montante do crédito de ICMS a que o contribuinte faria jus nas operações internas com adubo e fertilizante - RCTE - Art. 11-A, § único - anexo IX	35.201,90
GO010054	COMÉRCIO ATACADISTA E DISTRIBUIDOR	Estorno do valor do crédito outorgado do ICMS descrito no Art. 11-A, Anexo IX, do RCTE, que ultrapassar o montante do crédito de ICMS a que o contribuinte faria jus nas operações internas com adubo e fertilizante - RCTE - Art. 11-A, § único - anexo IX	8.171.198,81
GO010054	COMÉRCIO VAREJISTA	Estorno do valor do crédito outorgado do ICMS descrito no Art. 11-A, Anexo IX, do RCTE, que ultrapassar o montante do crédito de ICMS a que o contribuinte faria jus nas operações internas com adubo e fertilizante - RCTE - Art. 11-A, § único - anexo IX	53.494,96
GO010054	EXTRATOR MINERAL OU FÓSSIL	Estorno do valor do crédito outorgado do ICMS descrito no Art. 11-A, Anexo IX, do RCTE, que ultrapassar o montante do crédito de ICMS a que o contribuinte faria jus nas operações internas com adubo e fertilizante - RCTE - Art. 11-A, § único - anexo IX	16.754,23
GO010054	INDÚSTRIA	Estorno do valor do crédito outorgado do ICMS descrito no Art. 11-A, Anexo IX, do RCTE, que ultrapassar o montante do crédito de ICMS a que o contribuinte faria jus nas operações internas com adubo e fertilizante - RCTE - Art. 11-A, § único - anexo IX	26.782.134,06
GO010054	PRESTAÇÃO DE SERVIÇO	Estorno do valor do crédito outorgado do ICMS descrito no Art. 11-A, Anexo IX, do RCTE, que ultrapassar o montante do crédito de ICMS a que o contribuinte faria jus nas operações internas com adubo e fertilizante - RCTE - Art. 11-A, § único - anexo IX	240.387,85
GO010054	PRODUÇÃO AGROPECUÁRIA	Estorno do valor do crédito outorgado do ICMS descrito no Art. 11-A, Anexo IX, do RCTE, que ultrapassar o montante do crédito de ICMS a que o contribuinte faria jus nas operações internas com adubo e fertilizante - RCTE - Art. 11-A, § único - anexo IX	204.823,96
GO010055	ATIVIDADE NÃO SUJEITA AO ICMS	Ref. cred. de ICMS relativo à entrada e ao serviço utilizado quando vedado seu aproveitamento em função de saída com benefício do cr. outorgado	153.146,88
GO010055	COMÉRCIO ATACADISTA E DISTRIBUIDOR	Ref. cred. de ICMS relativo à entrada e ao serviço utilizado quando vedado seu aproveitamento em função de saída com benefício do cr. outorgado	7.705.741,98
GO010055	COMÉRCIO VAREJISTA	Ref. cred. de ICMS relativo à entrada e ao serviço utilizado quando vedado seu aproveitamento em função de saída com benefício do cr. outorgado	267.334,01
GO010055	EXTRATOR MINERAL OU FÓSSIL	Ref. cred. de ICMS relativo à entrada e ao serviço utilizado quando vedado seu aproveitamento em função de saída com benefício do cr. outorgado	70.344,22
GO010055	INDÚSTRIA	Ref. cred. de ICMS relativo à entrada e ao serviço utilizado quando vedado seu aproveitamento em função de saída com benefício do cr. outorgado	37.151.792,36
GO010055	PRESTAÇÃO DE SERVIÇO	Ref. cred. de ICMS relativo à entrada e ao serviço utilizado quando vedado seu aproveitamento em função de saída com benefício do cr. outorgado	4.791,19
GO010055	PRODUÇÃO AGROPECUÁRIA	Ref. cred. de ICMS relativo à entrada e ao serviço utilizado quando vedado seu aproveitamento em função de saída com benefício do cr. outorgado	17.654,75
GO010057	ATIVIDADE NÃO SUJEITA AO ICMS	Estorno do crédito aprov. em perc. superior a 7%, em oper. interestadual, em função da red. de b. de cálculo ou do crédito outorgado previstos, respectivamente, nos arts. 8º, VIII, e 11, III, do Anexo IX do RCTE.	7.381,88
GO010057	COMBUSTÍVEL	Estorno do crédito aprov. em perc. superior a 7%, em oper. interestadual, em função da red. de b. de cálculo ou do crédito outorgado previstos, respectivamente, nos arts. 8º, VIII, e 11, III, do Anexo IX do RCTE.	21,15
GO010057	COMÉRCIO ATACADISTA E DISTRIBUIDOR	Estorno do crédito aprov. em perc. superior a 7%, em oper. interestadual, em função da red. de b. de cálculo ou do crédito outorgado previstos, respectivamente, nos arts. 8º, VIII, e 11, III, do Anexo IX do RCTE.	59.617.170,40
GO010057	COMÉRCIO VAREJISTA	Estorno do crédito aprov. em perc. superior a 7%, em oper. interestadual, em função da red. de b. de cálculo ou do crédito outorgado previstos, respectivamente, nos arts. 8º, VIII, e 11, III, do Anexo IX do RCTE.	6.330.254,53
GO010057	EXTRATOR MINERAL OU FÓSSIL	Estorno do crédito aprov. em perc. superior a 7%, em oper. interestadual, em função da red. de b. de cálculo ou do crédito outorgado previstos, respectivamente, nos arts. 8º, VIII, e 11, III, do Anexo IX do RCTE.	1.202.280,49
GO010057	INDÚSTRIA	Estorno do crédito aprov. em perc. superior a 7%, em oper. interestadual, em função da red. de b. de cálculo ou do crédito outorgado previstos, respectivamente, nos arts. 8º, VIII, e 11, III, do Anexo IX do RCTE.	14.499.871,13
GO010057	PRESTAÇÃO DE SERVIÇO	Estorno do crédito aprov. em perc. superior a 7%, em oper. interestadual, em função da red. de b. de cálculo ou do crédito outorgado previstos, respectivamente, nos arts. 8º, VIII, e 11, III, do Anexo IX do RCTE.	374.746,56
GO010057	PRODUÇÃO AGROPECUÁRIA	Estorno do crédito aprov. em perc. superior a 7%, em oper. interestadual, em função da red. de b. de cálculo ou do crédito outorgado previstos, respectivamente, nos arts. 8º, VIII, e 11, III, do Anexo IX do RCTE.	8.200,86

Ajuste Apuração ICMS (Cód)	Grupo Macro Atividade Econômica	Ajuste Apuração ICMS (Descrição)	Valor Ajuste Apuração ICMS
GO010058	ATIVIDADE NÃO SUJEITA AO ICMS	Estorno do crédito aproveitado em perc. superior a 11%, em oper. interna, em função da red. da b. de cálculo ou do crédito outorgado previstos, respectivamente, nos arts. 8º, VIII, e 11, III, do Anexo IX do RCTE.	768,24
GO010058	COMBUSTÍVEL	Estorno do crédito aproveitado em perc. superior a 11%, em oper. interna, em função da red. da b. de cálculo ou do crédito outorgado previstos, respectivamente, nos arts. 8º, VIII, e 11, III, do Anexo IX do RCTE.	6.995,25
GO010058	COMÉRCIO ATACADISTA E DISTRIBUIDOR	Estorno do crédito aproveitado em perc. superior a 11%, em oper. interna, em função da red. da b. de cálculo ou do crédito outorgado previstos, respectivamente, nos arts. 8º, VIII, e 11, III, do Anexo IX do RCTE.	12.783.110,44
GO010058	COMÉRCIO VAREJISTA	Estorno do crédito aproveitado em perc. superior a 11%, em oper. interna, em função da red. da b. de cálculo ou do crédito outorgado previstos, respectivamente, nos arts. 8º, VIII, e 11, III, do Anexo IX do RCTE.	1.053.734,74
GO010058	EXTRATOR MINERAL OU FÓSSIL	Estorno do crédito aproveitado em perc. superior a 11%, em oper. interna, em função da red. da b. de cálculo ou do crédito outorgado previstos, respectivamente, nos arts. 8º, VIII, e 11, III, do Anexo IX do RCTE.	16.127,65
GO010058	INDÚSTRIA	Estorno do crédito aproveitado em perc. superior a 11%, em oper. interna, em função da red. da b. de cálculo ou do crédito outorgado previstos, respectivamente, nos arts. 8º, VIII, e 11, III, do Anexo IX do RCTE.	635.157,76
GO010058	PRESTAÇÃO DE SERVIÇO	Estorno do crédito aproveitado em perc. superior a 11%, em oper. interna, em função da red. da b. de cálculo ou do crédito outorgado previstos, respectivamente, nos arts. 8º, VIII, e 11, III, do Anexo IX do RCTE.	14.132,19
GO010059	ATIVIDADE NÃO SUJEITA AO ICMS	Estorno do crédito aproveitado em perc. superior a 9%, em oper. interna, em função da red. da b. de cálculo ou do crédito outorgado previstos, respectivamente, nos arts. 8º, VIII, e 11, III, do Anexo IX do RCTE.	12.488,03
GO010059	COMBUSTÍVEL	Estorno do crédito aproveitado em perc. superior a 9%, em oper. interna, em função da red. da b. de cálculo ou do crédito outorgado previstos, respectivamente, nos arts. 8º, VIII, e 11, III, do Anexo IX do RCTE.	337,59
GO010059	COMÉRCIO ATACADISTA E DISTRIBUIDOR	Estorno do crédito aproveitado em perc. superior a 9%, em oper. interna, em função da red. da b. de cálculo ou do crédito outorgado previstos, respectivamente, nos arts. 8º, VIII, e 11, III, do Anexo IX do RCTE.	15.452.809,82
GO010059	COMÉRCIO VAREJISTA	Estorno do crédito aproveitado em perc. superior a 9%, em oper. interna, em função da red. da b. de cálculo ou do crédito outorgado previstos, respectivamente, nos arts. 8º, VIII, e 11, III, do Anexo IX do RCTE.	183.591,76
GO010059	ENERGIA ELÉTRICA	Estorno do crédito aproveitado em perc. superior a 9%, em oper. interna, em função da red. da b. de cálculo ou do crédito outorgado previstos, respectivamente, nos arts. 8º, VIII, e 11, III, do Anexo IX do RCTE.	2.941,00

Ajuste Apuração ICMS (Cód)	Grupo Macro Atividade Econômica	Ajuste Apuração ICMS (Descrição)	Valor Ajuste Apuração ICMS
GO010059	INDÚSTRIA	Estorno do crédito aproveitado em perc. superior a 9%, em oper. interna, em função da red. da b. de cálculo ou do crédito outorgado previstos, respectivamente, nos arts. 8º, VIII, e 11, III, do Anexo IX do RCTE.	320.379,71
GO010059	PRESTAÇÃO DE SERVIÇO	Estorno do crédito aproveitado em perc. superior a 9%, em oper. interna, em função da red. da b. de cálculo ou do crédito outorgado previstos, respectivamente, nos arts. 8º, VIII, e 11, III, do Anexo IX do RCTE.	3.274,86
GO010059	PRODUÇÃO AGROPECUÁRIA	Estorno do crédito aproveitado em perc. superior a 9%, em oper. interna, em função da red. da b. de cálculo ou do crédito outorgado previstos, respectivamente, nos arts. 8º, VIII, e 11, III, do Anexo IX do RCTE.	13.423,27
GO010060	COMÉRCIO ATACADISTA E DISTRIBUIDOR	Estorno de crédito correspondente à aquisição de arroz ou feijão produzidos no Estado de Goiás e não industrializados pelo beneficiário do crédito outorgado.	98.275,28
GO010060	COMÉRCIO VAREJISTA	Estorno de crédito correspondente à aquisição de arroz ou feijão produzidos no Estado de Goiás e não industrializados pelo beneficiário do crédito outorgado.	8.955,96
GO010060	INDÚSTRIA	Estorno de crédito correspondente à aquisição de arroz ou feijão produzidos no Estado de Goiás e não industrializados pelo beneficiário do crédito outorgado.	54.641,07
GO010060	PRODUÇÃO AGROPECUÁRIA	Estorno de crédito correspondente à aquisição de arroz ou feijão produzidos no Estado de Goiás e não industrializados pelo beneficiário do crédito outorgado.	18.509,92
GO010061	ATIVIDADE NÃO SUJEITA AO ICMS	Estorno de crédito correspondente à aquisição dos demais produtos agrícolas produzidos no Estado de Goiás e não industrializados pelo beneficiário do crédito outorgado.	5.886,08
GO010061	COMÉRCIO ATACADISTA E DISTRIBUIDOR	Estorno de crédito correspondente à aquisição dos demais produtos agrícolas produzidos no Estado de Goiás e não industrializados pelo beneficiário do crédito outorgado.	606.082,77
GO010061	COMÉRCIO VAREJISTA	Estorno de crédito correspondente à aquisição dos demais produtos agrícolas produzidos no Estado de Goiás e não industrializados pelo beneficiário do crédito outorgado.	2.841,79
GO010061	INDÚSTRIA	Estorno de crédito correspondente à aquisição dos demais produtos agrícolas produzidos no Estado de Goiás e não industrializados pelo beneficiário do crédito outorgado.	244.633,02
GO010061	PRESTAÇÃO DE SERVIÇO	Estorno de crédito correspondente à aquisição dos demais produtos agrícolas produzidos no Estado de Goiás e não industrializados pelo beneficiário do crédito outorgado.	72,00
TOTAL			228.774.460,26

TABELA 5 – Renúncia – Crédito Outorgado (Conclusão) – em R$ 1,00

Benefícios Fiscais - Crédito Outorgado - 2019 (em R$)								
Ano/Mês	CO - Outros Créditos	Deduções do Imposto	Reg 1200 (Apropriado)	Reg 1200 (Utilizado)	CO - Estorno de Créditos	Deduções de Receitas	Efeitos da Lei nº 20.590/19 (Grupos Econômicos)	CO - Líquido
(1)	(2)	(3)	(4)	(5)	(6)	(7)	(8)	(9) = ((2)+(3)+(4))-((5)+(6)+(7)+(8))
201901	262.337.009,71	33.632.159,79	34.684.477,19	35.321.781,80	21.174.985,82	41.291.587,44	0,00	232.865.291,63
201902	298.468.470,66	37.880.734,19	27.718.707,20	37.402.020,06	14.059.526,76	36.065.790,83	0,00	275.640.574,40
201903	387.001.325,28	38.877.691,89	32.462.777,01	49.621.070,16	14.761.546,11	37.692.656,14	0,00	356.266.521,77
201904	299.904.027,41	39.287.528,78	26.840.020,01	37.368.710,84	14.910.755,14	40.837.866,21	0,00	272.914.244,01
201905	336.423.246,21	47.186.047,47	29.450.373,96	50.758.343,33	15.598.223,86	39.209.079,32	4.682.250,09	302.811.771,04
201906	342.365.949,26	33.372.524,77	25.835.799,32	34.794.301,43	14.605.358,83	41.223.646,47	8.235.391,66	302.735.574,96
201907	328.227.351,40	43.992.389,30	27.213.343,20	47.231.045,26	16.657.668,76	38.035.558,57	17.278.711,66	280.230.099,65
201908	339.621.926,14	47.621.195,63	32.357.240,85	51.733.793,28	20.054.203,08	42.465.917,24	1.119.537,16	304.226.911,86
201909	341.045.665,53	36.727.268,57	24.217.172,62	34.666.716,62	17.583.458,55	41.229.321,88	9.472.181,33	299.038.428,34
201910	340.480.018,88	40.646.514,96	35.044.628,97	42.345.181,71	24.988.952,75	40.750.179,23	6.915.768,07	301.171.081,05
201911	358.029.545,50	47.389.380,44	33.842.221,38	49.388.208,98	18.034.186,50	43.176.732,33	10.172.873,35	318.489.152,16
201912	324.973.128,70	41.614.428,08	34.509.352,38	47.370.831,53	35.445.594,10	42.617.312,58	11.361.276,05	264.301.894,90
TOTAL	3.958.897.664,68	488.227.869,87	364.176.114,09	518.002.005,00	228.774.460,26	484.595.648,24	69.237.989,36	3.510.601.545,78

Observações:

a) As informações sobre benefícios fiscais apresentadas neste painel (colunas: 2, 3, 4, 5, 6) são referentes a declarações de ajuste de ICMS informadas pelos contribuintes através da Escrituração Fiscal Digital-EFD e estão sujeitas a retificações inclusive de valores;
b) Os valores de benefícios fiscais podem ser auditados ao longo de um período de cinco anos, podendo implicar em mudança nos valores declarados pelo contribuinte;
c) As informações, principalmente dos meses mais recentes, podem estar incompletas em razão de omissão na entrega da EFD;
d) Deduções de Receitas: **regime de caixa**, códigos de receita 4014 - doações e transferências ao Protege, 4363 - crédito especial para investimento - Protege - Lei 15.454/2005;
e) Data da consulta à EFD: **15.04.2020.**
f) Efeitos da Lei nº 20.590/20191 (Crédito Outorgado - Grupo Econômico):
1. Os únicos efeitos desta lei se dão na arrecadação do ICMS e dizem respeito ao cumprimento de metas mínimas de arrecadação, o que a torna maior que as que vinham sendo realizadas anteriormente;
2. A Receita Estadual possui um relatório de acompanhamento desses efeitos que são valores que estão contemplados nas projeções de receita do ICMS, mas não vinham sedo computados nas renúncias;
3. Os benefícios utilizados pelos contribuintes de grupos econômicos são a redução da base de cálculo (Anexo IX ao RCTE, Art. 8º, LVI), utilizada no meio da cadeia de circulação de mercadorias e, portanto, não considerada como renúncia de receitas e o crédito outorgado (Anexo IX ao RCTE, Art. 11º, LXI) que é computado como renúncia, de acordo com a metodologia utilizada em nossas projeções;
4. Sendo assim, como traz arrecadação extra advinda das metas estipuladas e não redução do crédito propriamente dito, torna-se necessário considerar todo este valor como redutor da renúncia bruta total do crédito outorgado do ICMS; e,
5. Relatório de acompanhamento mensal destes efeitos disponível na Gerência de Inovação em Auditoria

Passemos à demonstração das Renúncias decorrentes de Redução de Base de Cálculo e Isenção, as quais foram calculadas para o ano de 2019 tomando por base os mesmos valores de 2016, projetando-os pelos mesmos índices utilizados para o crescimento da receita tributária de 2017 e 2019, ou seja, pelo IPCA acumulado no período.

TABELA 6 – Renúncia Bruta – Redução de Base de Cálculo e Isenção (em R$ 1,00) (Varejo)

Subclasse Gerencial	Isenção	Redução de Base de Cálculo
Agronegócio	47.169.770,71	2.560.618,11
Alimentos	149.004.079,01	213.794.592,59
Bebidas	475.386,32	1.462.611,58
Combustíveis	2.091.426,94	420.141,59
Construção Civil	3.064.507,76	10.936.452,34
Diversos	64.372.689,47	19.287.864,52
Medicamentos	844.599,89	3.095.605,74
Móveis e Eletrodomésticos	92.206,29	16.303.601,75
Veículos e Peças	6.266.392,34	190.873.493,12
Vestuário	19.678,42	86.897,58
Total da Renúncia	**273.400.737,14**	**458.821.878,92**

TABELA 7 – Renúncia Bruta – Redução de Base de Cálculo e Isenção (em R$ 1,00) (Atacado)

Subclasse Gerencial	Isenção	Redução de Base de Cálculo
Agronegócio	1.062.662.102,54	127.040.011,41
Alimentos	66.710.501,32	350.580.761,67
Bebidas	198.122,38	4.155.293,11
Calçados	1.084.402,38	2.363.786,96
Carnes	8.618.573,51	34.082.349,75
Construção Civil	1.303.904,17	37.330.593,49
Diversos	43.560.123,48	43.290.020,82
Lácteos	16.695.420,38	2.882.266,01
Lubrificantes	135.518,88	503.325,47
Medicamentos	50.400.495,51	141.468.747,22
Móveis e Eletro	30.266,57	7.602.111,68
Veículos e Peças	2.702.852,15	95.840.371,67
Vestuário	743.221,59	5.243.361,90
Total Renúncia	**1.254.845.504,86**	**852.383.001,16**

TABELA 8 – Renúncia Bruta – Redução de Base de Cálculo e Isenção (em R$ 1,00) (Indústria)

Subclasse Gerencial	Isenção	Redução de Base de Cálculo
Agronegócio	899.791.046,08	328.340.042,36
Álcool e Açúcar	115.528.169,85	210.261.444,56
Alimentos	19.717.172,56	61.730.967,02
Bebidas	2.235.428,68	21.689.668,65
Biocombustível (exceto álcool)	647.739,61	3.218.212,69
Calçados	11.569.879,68	172.210,24
Carnes	74.482.608,24	142.241.074,66
Combustível Derivado de Petróleo	523,3675826	3.239.302,99
Construção Civil	11.188.434,43	36.726.555,09
Geradora de Energia Elétrica	150.689.655,32	0
Lácteos	94.002.493,53	36.083.727,09
Medicamentos e Produtos Hospitalares	14.744.608,18	27.407.073,53
Móveis e Eletrônicos	1.251.339,37	16.812.968,28
Produtos Químicos	14.219.822,52	56.645.923,51
Veículos e Peças	7.782.104,32	849.923,42
Vestuário	1.918.962,28	3.573.082,14
Total Renúncia	**1.419.769.988,02**	**948.992.176,22**

TABELA 9 – Renúncia Bruta – Redução de Base de Cálculo e Isenção (em R$ 1,00) (Extrator e Produtor Rural)

Subclasse Gerencial	Isenção	Redução de Base de Cálculo
Extração da Construção Civil, Mineração e Máquinas	18.932.857,16	28.527.425,80
Produção Rural - Inscrição 10	596.223.045,31	11.233.606,24
Produção Rural - Inscrição 11	2.517.676.404,23	16.800.394,61
Total Renúncia	**3.132.832.306,69**	**56.561.426,65**

TABELA 10 – Renúncia Bruta – Redução da Base de Cálculo e Isenção (em R$ 1,00) (Prestação de Serviço)

Subclasse Gerencial	Isenção	Redução de Base de Cálculo
Comunicação	519.774,55	0,00
Telecomunicações - Telefonia Fixa/Móvel - Operadoras de TV	35.181.205,60	35.590.548,01
Transportes	402.164.178,14	2.469.481,52
Total Renúncia	**437.865.158,27**	**38.060.029,52**

TABELA 11 – Renúncia Bruta – Redução de Base de Cálculo e Isenção (em R$ 1,00) (CONCLUSÃO)

Resumo	Isenção	Redução de Base de Cálculo
TOTAIS	6.518.713.695,00	2.567.073.641,33
Total Geral	**9.085.787.336,33**	

TABELA 12 – Renúncia Líquida– Redução de Base de Cálculo e Isenção (em R$ 1,00) (Varejo)

Subclasse Gerencial	Isenção	Redução de Base de Cálculo
Agronegócio	47.169.770,71	2.560.618,11
Alimentos	149.004.079,01	213.794.592,59
Bebidas	475.386,32	1.462.611,58
Combustíveis	2.091.426,94	420.141,59
Construção Civil	3.064.507,76	10.936.452,34
Diversos	64.372.689,47	19.287.864,52
Medicamentos	844.599,89	3.095.605,74
Móveis e Eletrodomésticos	92.206,29	16.303.601,75
Veículos e Peças	6.266.392,34	190.873.493,12
Vestuário	19.678,42	86.897,58
Total Renúncia	**273.400.737,14**	**458.821.878,92**

TABELA 13 - Renúncia Líquida – Redução de Base de Cálculo e Isenção (em R$ 1,00) (Atacado)

Subclasse Gerencial	Isenção	Redução de Base de Cálculo	%Venda Simples Nacional	Renúncia Líquida Isenção	Renúncia Líquida Red de Base de Cálculo
	(1)	(2)	(3)	(4) = ((1)x(*1+(3))	(5) = ((2)x(*1+(3))
Agronegócio	1.062.662.102,54	127.040.011,41	1,18%	**12.539.412,81**	**1.499.072,13**
Alimentos	66.710.501,32	350.580.761,67	31,02%	**20.693.597,51**	**108.750.152,27**
Bebidas	198.122,38	4.155.293,11	41,29%	**81.804,73**	**1.715.720,53**
Calçados	1.084.402,38	2.363.786,96	21,88%	**237.267,24**	**517.196,59**
Carnes	8.618.573,51	34.082.349,75	38,18%	**3.290.571,37**	**13.012.641,13**
Construção Civil	1.303.904,17	37.330.593,49	27,64%	**360.399,11**	**10.318.176,04**
Diversos	43.560.123,48	43.290.020,82	15,67%	**6.825.871,35**	**6.783.546,26**
Lácteos	16.695.420,38	2.882.266,01	5,13%	**856.475,07**	**147.860,25**
Lubrificantes	135.518,88	503.325,47	7,83%	**10.611,13**	**39.410,38**
Medicamentos	50.400.495,51	141.468.747,22	32,29%	**16.274.320,00**	**45.680.258,48**
Móveis e Eletrônicos	30.266,57	7.602.111,68	27,62%	**8.359,63**	**2.099.703,25**
Veículos e Peças	2.702.852,15	95.840.371,67	6,10%	**164.873,98**	**5.846.262,67**
Vestuário	743.221,59	5.243.361,90	64,01%	**475.736,14**	**3.356.275,95**
Total Renúncia	**1.254.845.504,86**	**852.383.001,16**		**61.819.300,06**	**199.766.275,93**

TABELA14 – Renúncia Líquida – Redução de Base de Cálculo e Isenção (em R$ 1,00) (Indústria)

Subclasse Gerencial	Isenção	Redução de Base de Cálculo	%Venda Simples Nacional	Renúncia Líquida Isenção	Renúncia Líquida Red de Base de Cálculo
Agronegócio	899.791.046,08	328.340.042,36	3,43%	30.862.832,88	11.262.063,46
Álcool e Açúcar	115.528.169,85	210.261.444,56	0,32%	369.690,14	672.836,62
Alimentos	19.717.172,56	61.730.967,02	19,72%	3.888.226,43	12.173.346,69
Bebidas	2.235.428,68	21.689.668,65	18,61%	416.013,28	4.036.447,34
Biocombustível (exceto álcool)	647.739,61	3.218.212,69	0,07%	453,4181349	2.252,75
Calçados	11.569.879,68	172.210,24	3,52%	407.259,77	6.061,80
Carnes	74.482.608,24	142.241.074,66	3,92%	2.919.718,24	5.575.850,13
Combustível Derivado de Petróleo	523,37	3.239.302,99	3,37%	17,63	109.164,51
Construção Civil	11.188.434,43	36.726.555,09	14,56%	1.629.036,05	5.347.386,42
Geradora de Energia Elétrica	150.689.655,32	0		0	0
Lácteos	94.002.493,53	36.083.727,09	3,11%	2.923.477,55	1.122.203,91
Medicamentos e Produtos Hospitalares	14.744.608,18	27.407.073,53	1,74%	256.556,18	476.883,08
Móveis e Eletrônicos	1.251.339,37	16.812.968,28	33,12%	414.443,60	5.568.455,10
Produtos Químicos	14.219.822,52	56.645.923,51	5,80%	824.749,71	3.285.463,56
Veículos e Peças	7.782.104,32	849.923,42	18,26%	1.421.012,25	155.196,01
Vestuário	1.918.962,28	3.573.082,14	2,02%	38.763,03	72.176,26
Total Renúncia	**1.419.769.988,02**	**948.992.176,22**		**46.372.250,17**	**49.865.787,64**

TABELA 15 – Renúncia Líquida – Redução de Base de Cálculo e Isenção (em R$ 1,00) (Extrator e Produtor Rural)

Subclasse Gerencial	Isenção	Redução de Base de Cálculo	%Venda Simples Nacional	Renúncia Líquida Isenção	Renúncia Líquida Red de Base de Cálculo
Extração da Construção Civil, Mineração e Máquinas	18.932.857,16	28.527.425,80	3,82%	723.235,15	1.089.747,67
Produção Rural - Inscrição 10	596.223.045,31	11.233.606,24	0,00%	0	0
Produção Rural - Inscrição 11	2.517.676.404,23	16.800.394,61	0,71%	17.875.502,47	119.282,80
Total Renúncia	**3.132.832.306,69**	**56.561.426,65**		**18.598.737,61**	**1.209.030,47**

TABELA 16 – Renúncia Líquida – Redução da Base de Cálculo e Isenção (em R$ 1,00) (Prestação de Serviço de Transporte)

Subclasse Gerencial	Isenção	Redução de Base de Cálculo	%Venda Simples Nacional	Renúncia Líquida Isenção	Renúncia Líquida Red de Base de Cálculo
Telecomunicações - Telefonia Fixa - Telefonia Móvel - Operadoras de TV	35.181.205,60	35.590.548,01	0,00	0,00	35.590.548,01
Comunicação	519.774,55	0,00	0,00	519.774,55	0
Transportes	402.164.178,14	2.469.481,52	8,65%	34.787.201,41	213.610,15
Total Renúncia	**437.865.158,27**	**38.060.029,52**		**35.306.975,96**	**35.804.158,16**

TABELA 17 – Conclusão – Renúncia Líquida – Redução de Base de Cálculo e Isenção (em R$ 1,00)
(ICMS)

Resumo	Isenção	Redução de Base de Cálculo
Totais	435.498.000,94	745.467.131,12
Total Geral	**1.180.965.132,07**	

TABELA 18 – Conclusão – RENÚNCIA LÍQUIDA TOTAL DO ICMS (em R$ 1,00)
(Sem Programas Financeiros e Anistias)

Tipo	Isenção	Redução de Base de Cálculo	Crédito Outorgado	Total
Bruta	6.518.713.695,00	2.567.073.641,33	3.510.691.545,78	12.596.478.882,11
Líquida	**435.498.000,94**	**745.467.131,12**	**3.510.691.545,78**	**4.691.656.677,84**

TABELA 19 – Renúncia – Programas Financeiros (FOMENTAR/PRODUZIR) – em R$ 1,00
(ICMS)

Ano/Mês	Valor Ajuste Apuração ICMS	Dedução - Verbas Compensatórias 13%	Deduções de Receita - cód. 4.888	FP - Líquido
(1)	(2)	(3)	(4)	(5) = ((2)-(3)-(4))
201901	251.905.362,98	32.747.697,19	0,00	**219.157.665,80**
201902	265.324.987,50	34.492.248,38	0,00	**230.832.739,13**
201903	273.834.105,65	35.598.433,73	1.104,07	**238.234.567,84**
201904	262.964.933,58	34.185.441,37	3.150,63	**228.776.341,58**
201905	290.154.943,41	37.720.142,64	38.591.478,58	**213.843.322,18**
201906	256.033.476,81	33.284.351,98	45.288.695,45	**177.460.429,37**
201907	287.514.436,94	37.376.876,80	38.062.658,26	**212.074.901,88**
201908	296.933.562,28	38.601.363,10	42.801.036,05	**215.531.163,13**
201909	297.050.723,95	38.616.594,11	43.841.940,20	**214.592.189,63**
201910	335.376.196,72	43.598.905,57	43.220.316,53	**248.556.974,62**
201911	331.385.114,38	43.080.064,87	44.019.733,58	**244.285.315,93**
201912	302.413.017,71	39.313.692,30	41.724.258,99	**221.375.066,41**
TOTAL	**3.450.890.861,90**	**448.615.812,05**	**337.554.372,34**	**2.664.720.677,51**

Observações:

a) As informações sobre benefícios fiscais apresentadas neste painel (colunas: 2, 3, 4 e 5) são referentes a declarações de ajuste de ICMS informadas pelos contribuintes através da Escrituração Fiscal Digital-EFD e estão sujeitas a retificações, inclusive de valores;
b) Os valores de benefícios fiscais podem ser auditados ao longo de um período de cinco anos, podendo implicar em mudança nos valores declarados pelo contribuinte;
c) As informações, principalmente dos meses mais recentes, podem estar incompletas em razão de omissão na entrega da EFD;
d) Verbas Compensatórias - leilões da parte incentivada, amortizações, antecipações, emolumentos e bolsa garantia;
e) Deduções de Receita: **regime de caixa**, códigos de receita 4.888;
f) Fomentar, Produzir e SubProgramas: os valores foram obtidos a partir do cruzamento das informações referentes às parcelas financiadas com as correspondentes quotas não financiadas efetivamente pagas, constatadas no sistema de arrecadação desta Secretaria; e,
g) Data da consulta EFD: **15.04.2020.**

TABELA 20 – Renúncia – Anistias (em R$ 1,00)
(TODOS OS IMPOSTOS)

À VISTA e PARCELADO				
TIPO DE ANISTIA	ICMS	ITCD	IPVA	TOTAL
Renúncia CTE	53.226.485,63	5.122.183,98	6.034.691,74	**64.383.361,35**
Renúncia Anistia	524.009.676,01	5.107.001,35	15.799.501,96	**544.916.179,32**
TOTAL	**577.236.161,64**	**10.229.185,33**	**21.834.193,70**	**609.299.540,67**

Fonte: Gerência de Processos e Cobranças da Superintendência de Recuperação de Créditos. **Nota 1**. CTE (Código Tributário do Estado de Goiás – Lei nº 11.651/97)

TABELA 21 – Conclusão – RENÚNCIA LÍQUIDA – Com Programas Financeiros e Anistias
(ICMS)
(em R$ 1,00)

Tipo	Isenção	Redução de Base de Cálculo	Crédito Outorgado	Fomentar/Produzir e Subprogramas	Anistia	Total
Bruta	6.518.713.695,00	2.567.073.641,33	3.510.691.545,78	3.450.890.861,90	577.236.161,64	16.624.605.905,65
Líquida	**435.498.000,94**	**745.467.131,12**	**3.510.691.545,78**	**2.664.720.677,51**	**577.236.161,64**	**7.933.613.516,99**

TABELA 22 – Renúncia – Isenção e Redução de Base de Cálculo (em R$ 1,00)
(IPVA)

TRIBUTO	MODALIDADE	SETORES/PROGRAMAS/ BENEFICIÁRIOS	Valor (R$)
IPVA	Redução de Base de Cálculo	Automóvel 1000cc	32.080.743,77
		Motocicleta 125cc	6.775.992,58
		Sub-total	**38.856.736,35**
	Isenção	Deficiente físico	7.194.491,39
		Isento por idade	282.411.131,02
		Mototaxi	93.494,52
		Ônibus ou microônibus de turismo	1.667.927,37
		Ônibus ou microônibus escolar	828.144,95
		Táxi	3.865.127,76
		Veículos O km	194.671.979,34
		Sub-total	**490.732.296,34**
	Anistia		**21.834.193,70**
	TOTAL		**551.423.226,39**

TABELA 23 – Renúncia – Isenção e Redução de Base de Cálculo (em R$ 1,00)
(ITCD)

TRIBUTO	MODALIDADE	Valor (R$)
ITCD	Redução de Base de Cálculo	**10.218.921,68**
	Anistias	**10.236.038,38**
TOTAL		**20.454.960,06**

TABELA 24 – Estimativa de Renúncia de Receitas (todos os impostos) (em R$ 1,00)

TRIBUTO	MODALIDADE	SETORES/PROGRAMAS/ BENEFICIÁRIOS	RENÚNCIA 2019	Compensação 2019	RENÚNCIA 2020	Compensação 2020	RENÚNCIA 2021	Compensação 2021	RENÚNCIA 2022	Compensação 2022	RENÚNCIA 2023	Compensação 2023
ICMS	Crédito Outorgado	Atacado	1.513.244.287		1.443.671.368		1.539.025.862		1.618.935.603		1.437.618.394	
		Indústria	1.906.763.893		1.851.785.398		3.317.960.765		4.625.482.712		5.745.886.331	
		Varejo	35.819.288		34.172.460		36.429.551		38.760.314		41.119.848	
		Produção agropecuária	13.483.596		12.863.674		13.713.320		14.590.698		15.478.306	
		Prestação de serviços	41.380.482		39.477.373		42.085.493		44.778.123		13.348.540	
		Sub-total	**3.510.691.546**		**3.381.971.473**		**4.949.214.990**		**6.342.607.450**		**7.253.452.680**	
	Redução de Base de Cálculo	Atacado	199.766.276		190.581.822		203.169.751		216.168.552		229.327.812	
		Indústria	49.865.788		47.573.158		67.846.100		72.186.893		76.581.270	
		Varejo	458.821.879		442.233.143		481.347.634		512.144.255		543.321.037	
		Produção agropecuária	1.209.030		1.748.211		3.765.832		4.006.770		4.250.682	
		Prestação de serviços	35.804.158		34.158.026		36.414.164		38.743.342		41.102.479	
		Sub-total	**745.467.131**		**716.294.359**		**792.543.480**		**843.250.412**		**894.583.281**	
	Isenção	Atacado	61.813.300		58.977.096		62.872.533		66.895.118		70.967.358	
		Indústria	46.372.250		44.240.240		47.162.307		50.179.752		53.234.444	
		Varejo	273.400.737		275.892.893		323.556.032		344.257.147		365.213.801	
		Produção agropecuária	18.538.738		17.743.642		18.915.610		20.125.830		21.350.930	
		Prestação de serviços	35.306.976		33.683.702		35.908.511		38.205.938		40.531.724	
		Sub-total	**435.498.001**		**430.537.573**		**488.414.993**		**519.663.784**		**551.298.317**	
	Anistia	Atacado	95.479.300		91.089.544		97.106.009		103.318.851		109.608.386	
		Indústria	307.573.406		293.438.135		312.819.724		332.833.930		353.095.196	
		Varejo	87.641.743		83.612.326		89.134.320		94.837.772		100.611.022	
		Produção agropecuária	10.631.644		10.142.844		10.812.778		11.504.580		12.204.921	
		Prestação de serviços	72.618.727		69.280.009		73.855.953		78.581.257		83.364.831	
		CNAE Não Especificado	3.285.341		3.134.294		3.341.314		3.555.091		3.771.508	
		PRONEFI - 2021	0		0		155.768.973		53.317.542		50.651.665	
		Sub-total	**577.236.162**		**550.697.152**		**742.839.672**		**677.949.024**		**713.307.588**	
	Fomentar/Produzir		**2.664.720.678**		**2.495.670.650**		**1.596.210.368**		**830.945.232**		**288.815.177**	
IPVA	Redução de Base de Cálculo	Automóvel 1000cc	32.080.744		30.605.739		32.627.313		34.714.808		36.828.072	
		Motocicleta 125cc	6.775.993		6.464.460		6.891.437		7.332.351		7.778.708	
		Veículos híbridos e movidos a GNV	0		740.848		2.292.966		2.439.670		2.588.185	
		Sub-total	**38.856.736**		**37.811.107**		**41.811.715**		**44.486.829**		**47.194.965**	
	Isenção	Deficiente físico	7.194.431		6.863.717		7.317.066		7.785.212		8.259.137	
		Isento por idade	282.411.131		269.426.397		287.222.650		305.593.155		324.202.504	
		Mototaxi	93.435		89.136		95.087		101.171		107.330	
		Ônibus ou microônibus de turismo	1.667.927		1.591.243		1.696.344		1.804.876		1.914.748	
		Ônibus ou microônibus escolar	828.145		790.070		842.254		896.142		950.694	
		Táxi	3.865.128		3.687.425		3.930.979		4.182.483		4.437.092	
		Veículos 0 km	194.671.979		185.721.740		197.988.661		210.655.976		223.479.658	
		Sub-total	**490.732.296**		**468.170.388**		**499.093.042**		**531.025.015**		**563.351.163**	
	Anistia		**21.834.194**		**20.830.345**		**22.206.189**		**23.626.941**		**25.065.231**	
ITCD	**Redução da Base de Cálculo**		**10.218.922**		**10.382.424**		**10.693.897**		**11.068.184**		**11.455.570**	
	Anistia		**10.229.185**		**10.392.852**		**10.704.638**		**11.079.300**		**11.467.076**	
TOTAL			**8.505.484.850**		**8.122.758.330**		**9.153.733.586**		**9.895.702.171**		**10.359.991.048**	

Obs.: 1) ITCD – corrigido apenas pelo IPCA; **2)** ICMS e IPVA – corrigidos pelo PIB e IPCA, utilizando os índices detalhados na Nota Técnica que acompanha esta tabela; **3)** Foram considerados os efeitos: **a)** do ProGoiás nas renúncias do Fomentar/Produzir e Crédito Outorgado, **b)** advindos da cláusula décima do Convênio ICMS 190/17; **c)** relativos ao fim da vigência da Lei nº 20.367/18; **d)** de renúncias advindas de benefícios fiscais a serem concedidos a partir de 2020, cujos impactos orçamentário-financeiros também foram considerados nas projeções de receita para a LOA/2021, em atendimento às disposições da Lei Complementar nº 101/2000 (LRF); **e)** de concessão de anistias em função de PRONEFI (Programa de Negociação Fiscal) em 2021; e, **f)** da Lei nº 20.590/20191 (Crédito Outorgado – Grupo Econômico).

ESTADO DE GOIÁS

DECRETO Nº 9.943, DE 8 DE SETEMBRO DE 2021

Estabelece normas de programação e execução orçamentária e financeira, também procedimentos contábeis para o Estado de Goiás.

O **GOVERNADOR DO ESTADO DE GOIÁS**, no uso de suas atribuições constitucionais e legais, com fundamento no art. 8º da Lei Complementar nº 101, de 4 de maio de 2000, e no art. 47 da Lei federal nº 4.320, de 17 de março de 1964, também tendo em vista o que consta do Processo nº 202100004031519,

DECRETA:

CAPÍTULO I

DAS DISPOSIÇÕES PRELIMINARES

Seção Única

Do objeto e do âmbito de aplicação

Art. 1º A programação e a execução orçamentária e financeira, também os procedimentos contábeis do Estado de Goiás, inclusive das autarquias, das fundações, dos fundos especiais e das empresas estatais dependentes, observarão, além das determinações deste Decreto, as da Lei Complementar federal nº 101 (Lei de Responsabilidade Fiscal), de 4 de maio de 2000, e as das demais normas pertinentes, bem como do Sistema

Informatizado de Programação e Execução Orçamentária e Financeira Estadual – SIOFINet, instituído pela Lei estadual nº 10.718, de 28 de dezembro de 1988.

Parágrafo único. As normas deste Decreto aplicam-se, no que couber, aos Poderes Legislativo e Judiciário, ao Ministério Público, ao Tribunal de Contas do Estado, ao Tribunal de Contas dos Municípios e à Defensoria Pública.

CAPÍTULO II

DAS RECEITAS

Seção I

Da receita orçamentária

Art. 2º Serão classificadas como receitas orçamentárias, sob as rubricas próprias, todas as receitas arrecadadas, inclusive as que tenham destinação específica em lei e as provenientes de contratos, convênios ou instrumentos congêneres.

§ 1º Toda a arrecadação da administração direta, autárquica e fundacional do Estado de Goiás será realizada por Documento de Arrecadação de Receitas Estaduais – DARE, conforme o Decreto estadual nº 6.737, de 17 de abril de 2008, e será creditada na Conta Única do Tesouro Estadual – CUTE, nos termos do parágrafo único do art. 2º da Lei Complementar estadual nº 121, de 21 de dezembro de 2015.

§ 2º No caso do reconhecimento de nova receita não relacionada no Ementário da Receita Estadual, os órgãos, as entidades e as empresas estatais dependentes deverão encaminhar solicitação devidamente justificada à Superintendência Contábil da Secretaria de Estado da Economia para inclusão dessa receita na tabela corporativa de receitas e para a liberação no SIOFINet e/ou emissão de DARE, nos termos do art. 2º do Decreto estadual nº 6.737, de 2008.

§ 3º As receitas excetuadas da CUTE, nos termos do § 1º do art. 3º da Lei Complementar estadual nº 121, de 2015, deverão ser processadas pelo SIOFINet, com a emissão da Guia de Receita Orçamentária e a utilização de rubrica específica.

§ 4º O registro de receita no SIOFINet, por meio da emissão da Guia de Receita Orçamentária, em rubrica específica, só deve ser adotado para casos restritos em que não seja possível a utilização do DARE do Sistema de Arrecadação – ARR.

§ 5º As empresas estatais dependentes incluídas no Orçamento Fiscal e de Seguridade Social deverão adotar os procedimentos necessários ao atendimento do § 1º deste artigo, conforme orientações da Secretaria de Estado da Economia, e executarão excepcionalmente contas bancárias fora da CUTE até a implementação dos ajustes necessários à sua arrecadação na Conta Única.

Art. 3º As receitas do Tesouro Estadual percebidas mediante descontos em folha de pagamento serão repassadas à conta do Tesouro Estadual pela unidade orçamentária responsável.

Art. 4º Os recursos financeiros vinculados a convênios ou instrumentos congêneres que, nos termos de ajuste firmado, devam permanecer em conta bancária específica, serão nela mantidos até a sua utilização.

Seção II

Da receita intraorçamentária

Art. 5º Serão identificadas como receitas intraorçamentárias aquelas que decorrerem:

I – do fornecimento de materiais ou da prestação de serviços, além de outras operações, quando o fato que originar a receita resultar de despesa de órgão, autarquia, fundação, fundo ou empresa estatal dependente, no âmbito do Governo estadual; e

II – de contribuição previdenciária, referente à parte patronal.

§ 1º A ocorrência de uma receita intraorçamentária deverá ser obrigatoriamente precedida de uma despesa intraorçamentária em outro órgão, autarquia, fundação, fundo e empresa estatal dependente, no âmbito do Governo estadual.

§ 2º A despesa e a receita intraorçamentárias serão identificadas conforme as Portarias Interministeriais nº 338, de 26 de abril de 2006, e nº 163, de 4 de maio de 2001, esta última alterada pela Portaria nº 688, de 14

de outubro de 2005, todas da Secretaria do Tesouro Nacional – STN e da Secretaria do Orçamento Federal – SOF.

Seção III

Dos ingressos extraorçamentários

Art. 6º Serão classificados como ingressos extraorçamentários todos os recursos financeiros, recebidos via DARE ou não, que não possam ser classificados como receita, conforme os arts. 2º e 3º deste Decreto.

§ 1º Recebido o aviso de crédito, a unidade orçamentária beneficiada deverá emitir a Nota de Lançamento de Ingressos Extraorçamentários no Sistema de Contabilidade-Geral – SCG.

§ 2º Os ingressos extraorçamentários que não se configuram como valores de terceiros, nos termos da Nota Técnica nº 3/3017/SEI/SCG, deverão ser identificados e regularizados no SCG até o último dia útil do mês subsequente ao de seu registro, conforme o inciso III do art. 6º do Decreto estadual nº 9.069, de 10 de outubro de 2017.

CAPÍTULO III

DA PROGRAMAÇÃO E DA EXECUÇÃO ORÇAMENTÁRIA E FINANCEIRA

Art. 7º Os titulares dos órgãos e das entidades da administração direta e da indireta, também das fundações e das empresas estatais dependentes, assim como os ordenadores de despesa, são responsáveis, no que couber, pelo cumprimento das disposições legais aplicáveis à matéria de que trata este Decreto, dos prazos descritos no Anexo Único e, especialmente, da Lei federal nº 4.320, de 1964, e da Lei Complementar federal nº 101, de 2000.

Seção I

Dos sistemas

Art. 8º A programação e a execução orçamentária, financeira e contábil serão processadas, nos termos deste Decreto, pelo SIOFINet, do Sistema de Administração Financeira do Tesouro – AFT e do SCG.

Art. 9º O controle e o monitoramento do fluxo de caixa projetado serão efetuados pela Superintendência Financeira da Secretaria de Estado da Economia.

Art. 10. A gestão dos sistemas AFT, SIOFINet, SCG e de outros que venham a substituí-los cabe à Secretaria de Estado da Economia, da seguinte forma:

I – a gestão dos sistemas AFT e SIOFINet cabe à Superintendência de Orçamento e Despesa, e lhe competem todas as providências relativas à administração, à alteração, à inclusão, à exclusão e a outras modificações necessárias ao pleno funcionamento dos sistemas, bem como à programação da execução orçamentária;

II – o módulo do sistema relativo à programação e à provisão financeira dos recursos de todas as fontes do Tesouro Estadual no SIOFINet será gerido e operacionalizado pela Superintendência Financeira, e lhe caberão os lançamentos devidos e a competente emissão da Ordem de Provisão Financeira – OPF; e

III – a gestão do SCG cabe à Superintendência Contábil, e lhe competem todas as providências relativas à administração, à alteração, à inclusão, à exclusão e a outras modificações necessárias ao pleno funcionamento do sistema, bem como à programação da execução contábil, nos termos do inciso XIV do art. 5º do Decreto nº 9.069, de 2017.

Seção II

Das fases e dos procedimentos da despesa

Art. 11. São procedimentos de programação e execução orçamentária e financeira, nos termos da lei, processados pelo SIOFINet e pelo AFT:

I – a Programação de Desembolso Financeiro – PDF, compatível com a disponibilidade de caixa projetada e condicionada ao saldo das cotas de limites de pagamentos estabelecidos no Decreto Orçamentário Anual;

II – a Declaração de Adequação Orçamentária e Financeira, que consiste na reserva do saldo da dotação para o empenho da despesa;

III – a Programação de Prioridades Trimestral – PPT, compatível com a disponibilidade financeira projetada;

IV – o Empenho;

V – a Liquidação;

VI – o Cronograma Mensal de Desembolso Financeiro – CMDF, que consiste na programação de desembolso, com datas preestabelecidas, observadas as disponibilidades financeiras projetadas;

VII – a Ordem de Provisão Financeira – OPF, que consiste na disponibilização do crédito financeiro à unidade orçamentária, mediante constatação da disponibilidade de recursos no caixa; e

VIII – a Ordem de Pagamento – OP, que consiste na efetivação do pagamento da despesa.

Parágrafo único. Ficam dispensadas da emissão de PDF as despesas referentes a Pessoal e Encargos sociais, Juros e Encargos da Dívida e Amortização da Dívida.

Seção III

Da ordenação de despesa

Art. 12. A ordenação de despesa no âmbito do Poder Executivo:

I – será obrigatória e pessoalmente assinada pelo ordenador de despesa;

II – compreenderá os titulares da administração direta e indireta, também das empresas estatais dependentes; e

III – poderá ser delegada por ato próprio do ordenador de despesa, para um dos titulares das unidades básicas do respectivo órgão, entidade ou empresa estatal dependente.

Parágrafo único. As atribuições de que trata este artigo, no âmbito da Secretaria de Estado da Segurança Pública, também poderão ser delegadas, dentro de suas áreas de atuação, aos Comandantes-Gerais da Polícia Militar e do Corpo de Bombeiros Militar, ao Delegado-Geral da Polícia Civil e ao Diretor-Geral de Administração Penitenciária.

Art. 13. As assinaturas do Documento Único de Execução Orçamentária e Financeira – DUEOF (empenhos, ordens de pagamento e outros) serão apostas eletronicamente, por meio de senha pessoal, no sistema SIOFINet.

§ 1º As DUEOFs anexadas ou apensadas aos processos, quando isso for necessário, constarão dos autos sem a assinatura manual.

§ 2º As DUEOFs que necessitem de cumprimento manual na rede bancária deverão ter assinatura manual.

§ 3º A declaração de adequação orçamentária e financeira prevista na Lei Complementar federal nº 101, de 2000, deverá constar dos autos e ser assinada pelo ordenador de despesa, em meio físico ou no Sistema Eletrônico de Informações – SEI, com a estimativa do impacto orçamentário-financeiro no exercício em que deverá entrar em vigor e nos dois subsequentes.

§ 4º O fechamento das solicitações de pagamento do CMDF deverá observar o disposto nos arts. 47 e 48 deste Decreto, respeitado o seu limite mensal de pagamento.

§ 5º A emissão das solicitações de PPT e o fechamento do CMDF poderão ser executados pelo gerente de finanças, ou cargo equivalente, com a dispensa da assinatura do ordenador de despesa nesses documentos, exceto quando a solicitação for marcada desconsiderando a ordem cronológica com a respectiva justificativa, a qual deverá ser realizada exclusivamente pelo ordenador de despesa.

Art. 14. Os procedimentos e demais acessos via SIOFINet, AFT e SCG serão efetivados mediante o uso de senha pessoal e intransferível.

§ 1º O acesso ao SIOFINet e ao AFT se dará mediante cadastro do usuário, após a solicitação do Superintendente de Gestão Integrada, ou equivalente, e a liberação da Superintendência de Orçamento e Despesa, da Secretaria de Estado da Economia.

§ 2º O acesso ao SCG se dará mediante o cadastro do usuário e a liberação da Superintendência Contábil, da Secretaria de Estado da Economia.

§ 3º Todas as despesas e os outros atos praticados pelo ordenador de despesa, representativos de valores potenciais que poderão afetar o patrimônio, deverão ser contabilizados, independentemente da execução orçamentária.

Seção IV

Da classificação orçamentária

Art. 15. As dotações orçamentárias serão identificadas considerando o exercício, o órgão, a unidade orçamentária, a função, a subfunção, o programa, a ação (projeto ou atividade) e o grupo de despesa.

Art. 16. Na programação e na execução orçamentária e financeira, será utilizada a classificação da despesa quanto à sua natureza, conforme as orientações do Guia de Apropriação de Despesa editado pela Secretaria de Estado da Economia.

Parágrafo único. O Guia para a Apropriação de Despesa estará atualizado e será disponibilizado, em plataforma digital, para consulta no espaço virtual da Secretaria de Estado da Economia.

Seção V

Da apropriação da despesa

Art. 17. As despesas deverão ser apropriadas nos programas e nas ações que guardem a devida correspondência com o objeto do gasto e na natureza de despesa mais adequada diante das orientações constantes do Guia para a Apropriação da Despesa de que trata o parágrafo único do art. 16 deste Decreto.

§ 1º Serão apropriadas em programas denominados de apoio administrativo ou de gestão de políticas públicas somente as despesas cujo objeto não possa ser classificado em um programa finalístico.

§ 2º As despesas com pagamento de pessoal a serem apropriadas no Grupo 3 – Outras Despesas Correntes deverão ser executadas em ação específica criada para essa finalidade.

Seção VI

Da programação orçamentária

Art. 18. As unidades orçamentárias emitirão as declarações de adequação orçamentária e financeira no SIOFINet, com a informação da adequação da despesa aos limites de empenho fixados pelo Decreto de Programação Financeira Anual, juntamente com as PDFs.

§ 1º A Câmara de Gestão de Gastos, criada pelo Decreto nº 9.660, de 6 de maio de 2020, se manifestará sobre despesas nas hipóteses e nos

limites previstos na legislação, cujo prosseguimento ficará condicionado aos limites de empenho e pagamento fixados pelo Decreto de Programação Financeira Anual.

§ 2º A reserva da dotação orçamentária ocorrerá após a emissão da declaração de adequação orçamentária e financeira, conforme o § 3º do art. 13 deste Decreto.

§ 3º A declaração de adequação orçamentária e financeira conterá o valor da reserva para o exercício vigente e informará o impacto orçamentário para os dois exercícios subsequentes.

§ 4º A unidade orçamentária deverá promover no SIOFINet a alteração do valor declarado da despesa para adequá-lo ao valor a ser empenhado.

Seção VII

Da execução orçamentária

Art. 19. Nenhuma despesa poderá ser realizada sem prévio empenho.

Art. 20. O empenho só será efetuado caso:

I – a PDF esteja liberada;

II – a declaração de adequação orçamentária e financeira esteja autorizada; e

III – a PPT esteja liberada.

Parágrafo único. As despesas mencionadas no parágrafo único do art. 11 deste Decreto ficam excetuadas da exigência do inciso I deste artigo.

Art. 21. Os empenhos realizados observarão o devido enquadramento conforme a seguinte classificação:

I – Ordinário: empenho utilizado para as despesas de valor fixo e previamente determinado, com o pagamento de uma só vez;

II – Estimativo: empenho utilizado para as despesas cujo montante não se pode determinar previamente, como serviços de fornecimento de água e energia elétrica, aquisição de combustíveis e lubrificantes; e

III – Global: empenho utilizado para despesas contratuais ou outras de valor determinado, sujeitas a parcelamento, como os compromissos decorrentes de aluguéis.

Parágrafo único. Para as despesas cujos contratos encontram-se sob revisão, alteração ou renegociação poderá ser emitido empenho estimativo que contemple prazo inferior a 12 (doze) meses.

Seção VIII

Da execução financeira

Art. 22. A liquidação da despesa será processada após a entrega do material ou a efetiva prestação do serviço, salvo os casos que independerem de implemento de condição.

Art. 23. Na liquidação, o setor responsável por atestar a despesa evidenciará:

I – o nome do credor;

II – a origem do crédito;

III – a importância liquidada;

IV – a data do atesto;

V – o número, a data e a série da nota fiscal respectiva, quando for o caso; e

VI – as demais indicações que se fizerem necessárias ao pagamento.

§ 1º A data da liquidação constante do documento fiscal será identificada no momento da liquidação.

§ 2º A liquidação dos bens permanentes e materiais somente será efetivada no SIOFINet após o regular registro desses bens no Sistema de Gestão do Patrimônio Mobiliário – SPMI e no Sistema de Gestão de Materiais – SIGMATE, salvo bens excetuados pelas normas técnicas da Secretaria de Estado da Administração.

Art. 24. A liquidação da despesa por fornecimento de bens ou serviços prestados terá por base:

I – o contrato, o ajuste ou o acordo respectivo;

II – a nota de empenho; e

III – os comprovantes da entrega de material ou da prestação efetiva do serviço.

Art. 25. Após a autorização da Subsecretaria do Tesouro, da Secretaria de Estado da Economia, o CMDF será ajustado, e a Superintendência Financeira emitirá a correspondente OPF, com o crédito financeiro para o pagamento da despesa.

Art. 26. A OP da despesa à conta do Tesouro Estadual será efetuada pela unidade orçamentária interessada somente após o atendimento do CMDF e o envio da OPF.

§ 1º A unidade orçamentária só poderá efetuar pagamentos para despesas solicitadas e autorizadas no CMDF.

§ 2º As ordens de pagamento não efetivadas até 30 (trinta) dias após a liberação do respectivo CMDF terão os saldos das solicitações de pagamento e OPF anulados.

CAPÍTULO IV

DOS CRÉDITOS ADICIONAIS

Seção I

Da solicitação

Art. 27. Os órgãos e as entidades somente poderão solicitar créditos suplementares e especiais até 30 de outubro de cada exercício.

Parágrafo único. Excluem-se do prazo estabelecido no *caput* deste artigo as despesas relacionadas no § 11 do art. 50 deste Decreto.

Art. 28. Os créditos suplementares serão requisitados pela unidade orçamentária interessada, mediante solicitação no SIOFINet, com o encaminhamento das notas técnicas e dos outros documentos pertinentes à Secretaria de Estado da Economia, por meio do Sistema Eletrônico de Informações SEI, os quais conterão, no mínimo:

I – o valor a ser suplementado, acompanhado da justificativa pormenorizada do objeto da suplementação solicitada;

II – a indicação das fontes de recursos, caso haja disponibilidade; e

III – o detalhamento dos motivos que levaram à insuficiência dos recursos solicitados, as consequências do não atendimento do pleito e os impactos da elevação ou da redução do gasto nas políticas públicas atingidas pela movimentação orçamentária.

§ 1º Quando a fonte de recursos indicada for a anulação de dotações orçamentárias, a unidade interessada deverá identificá-la na solicitação.

§ 2º No caso dos pedidos de crédito por anulação de dotação, deverá o titular da unidade solicitante indicar:

I – a ausência de prejuízo à obtenção dos resultados pretendidos com o cancelamento proposto;

II – a sua adequação jurídica; e

III – as respectivas adequações de resultados a serem alcançados.

§ 3º As dotações orçamentárias serão identificadas na forma especificada no art. 15.

§ 4º Na total inexistência de saldos orçamentários a serem indicados, por não haver disponibilidade de recursos, a unidade orçamentária solicitará o aporte adicional.

Art. 29. As solicitações de abertura de créditos especiais ou extraordinários deverão partir dos titulares das unidades orçamentárias interessadas e serão encaminhadas à Secretaria de Estado da Economia por meio do SEI.

Art. 30. Os processos de solicitação de créditos especiais e extraordinários deverão ser analisados e instruídos conforme os arts. 26 e 27 do Decreto nº 9.697, de 16 de julho de 2020, com:

I – parecer de mérito; e

II – análise jurídica.

Art. 31. As solicitações de créditos adicionais deverão ser acompanhadas das cópias dos termos vigentes devidamente assinados, da publicação no Diário Oficial e do extrato bancário da conta vinculada, caso a fonte de recursos indicada seja de receitas vinculadas decorrentes de contratos, convênios ou instrumentos congêneres.

Seção II

Do processamento

Art. 32. Ao receber a solicitação de abertura de créditos adicionais, a Secretaria de Estado da Economia deverá verificar a adequação legal.

Parágrafo único. Caso a solicitação envolva o aporte adicional de recursos, caberá à Secretaria de Estado da Economia, se houver disponibilidade orçamentária, especificar a fonte para a abertura do crédito, e poderá utilizar a Reserva de Contingência ou dotações de outras unidades orçamentárias do Poder Executivo.

Art. 33. Caberá à Secretaria de Estado da Economia a elaboração das minutas dos atos orçamentários para a abertura dos créditos adicionais.

§ 1º Caso se trate de lei de autorização para a abertura de créditos especiais ou extraordinários, a Secretaria de Estado da Economia elaborará a nota técnica que ateste a possibilidade de atendimento da solicitação e submeterá os autos à apreciação da Procuradoria Setorial e da Câmara de Gestão Fiscal, sucessivamente.

§ 2º Após a manifestação da Câmara de Gestão Fiscal, a Secretaria de Estado da Economia encaminhará as solicitações de abertura de créditos especiais ou extraordinários ao Governador do Estado, por meio da Secretaria de Estado da Casa Civil.

§ 3º A Secretaria de Estado da Economia encaminhará à Câmara de Gestão Fiscal relatório bimestral com os créditos suplementares abertos.

§ 4º Do registro dos créditos adicionais no SIOFINet constará a identificação dos atos legais de abertura, que possuirão numeração própria, por exercício.

§ 5º Fica a Secretaria de Estado da Casa Civil responsável pela publicação dos atos orçamentários no Diário Oficial do Estado.

Art. 34. A abertura dos créditos suplementares e o encaminhamento de projetos de lei de créditos especiais à Assembleia Legislativa serão realizados nas datas estipuladas pela Lei de Diretrizes Orçamentárias – LDO vigente.

§ 1º Caso a LDO não delimite as datas para as aberturas dos créditos adicionais citados no *caput*, ficam fixados os meses de março, maio, julho e outubro para a autorização dos créditos suplementares e os meses de

março, junho e setembro para o encaminhamento dos projetos de lei de créditos especiais à Assembleia Legislativa.

§ 2º Caso seja imprescindível a abertura de crédito suplementar ou o encaminhamento do crédito especial fora das datas estabelecidas, deverá ser apresentada a justificativa, que será analisada pela Secretaria de Estado da Economia, com a possibilidade de atendimento da excepcionalidade.

CAPÍTULO V

DA DESCENTRALIZAÇÃO ORÇAMENTÁRIA

Art. 35. Os créditos orçamentários poderão ser descentralizados, total ou parcialmente, entre os órgãos da administração direta e indireta, as fundações, os fundos especiais e as empresas estatais dependentes do Poder Executivo, os Poderes Legislativo e Judiciário, o Ministério Público, o Tribunal de Contas do Estado, o Tribunal de Contas dos Municípios e a Defensoria Pública.

Art. 36. A descentralização consiste na transferência da atribuição de executar créditos orçamentários de um órgão ou de uma entidade para outro, por meio do termo de descentralização orçamentária – TDO, a ser firmado entre o titular do crédito e o gerenciador do crédito orçamentário.

§ 1º A descentralização preserva os limites dos créditos autorizados e mantém inalterada a classificação orçamentária.

§ 2º É vedada a utilização da descentralização orçamentária para o fornecimento de materiais e a prestação de serviços, mediante a execução direta, entre órgãos, autarquias, fundações e empresas estatais dependentes do Poder Executivo.

Art. 37. Para efeito do processo de descentralização orçamentária, entende-se por:

I – titular do crédito: a unidade orçamentária detentora do crédito; e

II – gerenciador do crédito: a unidade orçamentária executora do crédito.

Parágrafo único. A descentralização preserva a responsabilidade do titular do crédito pelo resultado do programa orçamentário.

Art. 38. A descentralização orçamentária será realizada nas seguintes modalidades:

I – tipo 1: transferência total da atribuição de executar determinado crédito, que terá como finalidade a obtenção de bens e/ou serviços ou a efetivação de programas governamentais; e

II – tipo 2: transferência parcial da atribuição de executar determinado crédito, que terá como finalidade apenas o empenho ou, se for o caso, a contratação da despesa.

Art. 39. São procedimentos de programação financeira e execução da descentralização orçamentária:

I – o Registro de Descentralização Financeira – RDF; e

II – o Documento de Descentralização Orçamentária – DDO, incluído eletronicamente no SIOFINet, em formato definido pela Superintendência de Orçamento e Despesas, da Secretaria de Estado da Economia, por meio do qual se efetiva a descentralização no orçamento vigente.

Art. 40. No processo de execução orçamentária da despesa o gerenciador do crédito descentralizado realizará os procedimentos de sua competência na condição de representante do titular do crédito.

§ 1º Os documentos decorrentes da descentralização, como PPTs, empenhos, contratos, ordens de compra ou serviço e notas fiscais/faturas serão emitidos em nome do titular do crédito e caberá ao gerenciador do crédito, nos casos em que o procedimento seja de sua competência, subscrevê-los na condição de representante do titular do crédito.

§ 2º O contrato poderá ser firmado pelo gerenciador do crédito orçamentário descentralizado em seu próprio nome, desde que assim seja previsto no TDO.

§ 3º A responsabilização do titular do crédito e do gerenciador do crédito orçamentário descentralizado será limitada aos procedimentos efetivamente realizados por cada um e devidamente previstos no TDO.

§ 4º O pagamento de despesa do exercício e de Restos a Pagar, decorrente de créditos orçamentários descentralizados, será contabilizado sempre no titular do crédito.

Art. 41. A Subsecretaria de Planejamento e Orçamento, da Secretaria de Estado da Economia, poderá emitir instrução normativa

necessária à execução das descentralizações orçamentárias no âmbito do Poder Executivo.

CAPÍTULO VII

DAS DESPESAS COM PESSOAL

Art. 42. As despesas com pessoal e encargos sociais, oriundas das folhas de pagamento, bem como com estagiários e a respectiva taxa de administração, deverão ser empenhadas e liquidadas dentro do mês de competência.

Art. 43. A elaboração e o processamento das folhas de pagamento de pessoal e encargos sociais observarão ao cronograma definido pela Secretaria de Estado da Administração.

Parágrafo único. As alterações a serem efetuadas na folha de pagamento deverão estar concluídas nas datas estabelecidas no cronograma de que trata o *caput* deste artigo.

CAPÍTULO VIII

DA CONTABILIDADE

Art. 44. Os órgãos da administração direta e as entidades autárquicas e fundacionais, também as empresas estatais dependentes do Poder Executivo devem manter, nos termos do art. 1º da Lei nº 19.550, de 15 de dezembro de 2016, serviço de contabilidade pública para registrar os respectivos atos e fatos, em ordem cronológica e sistematizada, de forma a permitir:

I – o acompanhamento da execução orçamentária;

II – o conhecimento da composição patrimonial;

III – a determinação dos custos dos serviços;

IV – o levantamento dos balanços; e

V – a análise e a interpretação dos resultados econômicos e financeiros.

§ 1º O serviço de contabilidade nos órgãos e nas entidades autárquicas e fundacionais do Poder Executivo será exercido por servidor

público efetivo com formação superior e registro no respectivo conselho profissional.

§ 2º Cada órgão, entidade e empresa estatal dependente se encarregará de executar os registros dos fatos contábeis de sua alçada, observado o disposto na Lei federal nº 4.320, de 1964, no *Manual de Contabilidade do Setor Público* – MCASP, no Decreto nº 9.069, de 2017, e em normas complementares emitidas pela Secretaria do Tesouro Nacional – STN e pela Superintendência Contábil, da Secretaria de Estado da Economia, e cada órgão, entidade e empresa estatal dependente, após a consolidação das contas governamentais, gerará os demonstrativos pertinentes através do sistema SCG.

§ 3º A parcela do pagamento referente à remuneração do pessoal que exerce a atividade fim do ente público, efetuado em decorrência da contratação de forma indireta, inclusive de organização social ou assemelhada, deverá ser contabilizada na natureza de despesa 3.3.90.34.01.

§ 4º O prazo para a realização dos registros e das conciliações contábeis dos órgãos e das entidades usuários do SCG é o estabelecido no § 3º do art. 7º do Decreto estadual nº 9.069, de 2017.

§ 5º O não cumprimento do prazo previsto no § 4º deste Decreto ensejará o bloqueio do SIOFINet e do SCG.

§ 6º As empresas estatais dependentes deverão manter sua escrituração contábil, de acordo com a Lei federal nº 6.404, de 15 de dezembro de 1976, e as legislações tributárias específicas, sem prejuízo das normas de contabilidade aplicadas ao setor público a que se refere o § 2º.

Art. 45. A Superintendência Contábil da Secretaria de Estado da Economia, responsável pelo serviço de contabilidade do Poder Executivo estadual, nos termos do art. 4º da Lei estadual nº 19.550, de 2016:

I – deverá disponibilizar:

a) mediante solicitação, todos os dados e as informações registrados para a auditoria, a análise e a avaliação dos resultados alcançados;

b) após o fechamento contábil mensal, os demonstrativos e os relatórios contábeis nos termos da Lei federal nº 4.320, de 1964, e do MCASP, além dos demais relatórios gerenciais disponíveis no SCG; e

c) após o encerramento do exercício contábil, o Balanço Geral do Estado, no portal da Secretaria de Estado da Economia;

II – manterá permanentemente atualizados, segundo as determinações da Secretaria do Tesouro Nacional, as tabelas e os cadastros de codificação da natureza das receitas, das fontes/destinação de recursos, da disponibilidade de destinação de recursos, das contas bancárias e dos códigos patrimoniais do Estado de Goiás e informará à Superintendência de Orçamento e Despesas a atualização que deverá ser realizada no SEONET e no SIOFINet;

III – editará normas e fixará procedimentos específicos e necessários à sistematização e à padronização da escrituração contábil do Estado de Goiás, conforme as Normas Brasileiras de Contabilidade Aplicadas ao Setor Público – NBCASP e as demais normas editadas pelo órgão de contabilidade federal; e

IV – promoverá a integração do SCG com todos os sistemas corporativos do Estado de Goiás que afetam o patrimônio público estadual.

Art. 46. Cabe à Superintendência Financeira e à Superintendência Contábil, conjuntamente, a elaboração e a publicação do Relatório Resumido da Execução Orçamentária – RREO e do Relatório de Gestão Fiscal – RGF, segundo os normativos vigentes, bem como o assessoramento do Secretário de Estado da Economia na apresentação em audiência pública das metas fiscais do Poder Executivo, conforme o § 4º do art. 9º da Lei Complementar federal nº 101 (Lei de Responsabilidade Fiscal), de 2000.

Parágrafo único. Os relatórios relacionados no *caput* deverão ser encaminhados, antes da sua publicação, à Controladoria-Geral do Estado para análise formal.

CAPÍTULO IX

DA TRANSFERÊNCIA DE COTAS FINANCEIRAS

Art. 47. Para os órgãos que compõem o Sistema de Conta Única do Tesouro Estadual estabelecido pela Lei Complementar estadual nº 121, de 2015, será realizada, em consonância com a disponibilidade de caixa e com a periodicidade semanal, quinzenal ou mensal, a transferência de cotas financeiras para as despesas de custeio, manutenção e contratos finalísticos das unidades orçamentárias.

§ 1º Realizada a transferência da cota financeira, as unidades orçamentárias efetuarão o CMDF com o tipo de Recurso Disponível no Órgão – RDO, com a indicação da conta Disponibilidade por Destinação de Recursos

– DDR recebedora da cota, para que a Superintendência Financeira atenda à solicitação, o que se dará somente mediante a existência de saldo.

§ 2º Entende-se por conta DDR a conta escritural de Disponibilidades por Destinação de Recursos, na qual os valores mantidos na Conta Única são registrados de maneira a identificar a titularidade e a disponibilidade de recursos, segundo suas fontes.

§ 3º Para a solicitação de pagamento do CMDF, as unidades orçamentárias deverão verificar a compatibilidade entre a DDR e a fonte de recurso indicada.

§ 4º A Superintendência Financeira, da Secretaria de Estado da Economia, autorizará a solicitação de pagamento do tipo RDO, para efetuar de forma automática a OPF, e permitir á à unidade orçamentária o imediato pagamento das despesas solicitadas.

Art. 48. Caberá ao ordenador de despesa de cada unidade orçamentária programar e realizar o pagamento de suas despesas nos limites das cotas estabelecidas, com o respeito à ordem cronológica prevista no art. 5º da Lei federal nº 8.666, de 21 de junho de 1993, e no Decreto estadual nº 9.561, de 21 de novembro de 2019, além do devido processo legal.

CAPÍTULO X

DAS NORMAS REFERENTES AO EMPENHO E AO ENCERRAMENTO DO EXERCÍCIO

Art. 49. O encerramento da execução orçamentária, financeira e contábil de cada exercício financeiro deverá observar este Decreto, sem prejuízo do princípio da anualidade do orçamento, previsto no art. 2º da Lei federal nº 4.320, de 1964, e do regime de competência determinado pelo inciso II do art. 50 da Lei Complementar federal nº 101, de 2000, bem como do disposto na Lei Complementar estadual nº 133, de 1º de novembro de 2017.

Art. 50. As despesas dos grupos 3 e 4 deverão ter seus empenhos emitidos até o décimo dia útil do mês de novembro de cada exercício.

§ 1º A data limite para a liquidação das despesas empenhadas será o décimo dia útil de dezembro de cada exercício.

§ 2º Para efeito do disposto no § 1º deste artigo, somente poderá ser liquidada a despesa que atenda a um dos seguintes requisitos:

I – na hipótese de aquisição de bens, a despesa verificada pela quantidade total ou parcial, entregue, aferida e atestada; ou

II – na hipótese de realização de serviços e obras, a despesa verificada pela realização total ou parcial com a medição correspondente aferida e atestada.

§ 3º Os atos das licitações autorizadas e ainda não concluídas que necessitem de documentos de ordem financeira e orçamentária, bem como o prosseguimento da fase externa dos certames, ficam suspensos, ressalvados os relativos a produtos e serviços essenciais, a juízo da Câmara de Gestão de Gastos a que se refere o Decreto nº 9.660, de 2020.

§ 4º Excluem-se do disposto no § 3º as licitações referentes ao cumprimento das obrigações com vinculações constitucionais de educação e saúde, bem como aquelas a serem custeadas com recursos de transferências da União, convênios e acordos.

§ 5º Para o procedimento de empenho das despesas, serão utilizados os recursos do orçamento vigente somente no montante das parcelas a serem integralmente executadas e liquidadas dentro do exercício corrente.

§ 6º As parcelas que serão executadas nos exercícios futuros correrão à conta dos respectivos orçamentos.

§ 7º Os saldos dos empenhos não liquidados até a data prevista no § 1º deste artigo serão anulados posteriormente, sob pena de o responsável incorrer em responsabilidade administrativa, e permanecerão empenhados apenas os valores legalmente liquidados.

§ 8º Os saldos dos empenhos não liquidados até a data prevista no § 1º deste artigo serão anulados de forma automatizada pela Superintendência de Orçamento e Despesas, da Secretaria de Estado da Economia, posteriormente à referida data e permanecerão empenhados apenas os valores legalmente liquidados.

§ 9º Ficam excepcionalizados da anulação prevista no § 7º os empenhos inscritos em Restos a Pagar Não Processados, conforme art. 53 deste Decreto.

§ 10. Os editais de processos licitatórios para os quais não haja previsão de conclusão do objeto do contrato até a data limite de empenho deverão prever que os empenhos e o início da execução se darão no exercício subsequente.

§ 11. Excluem-se dos prazos estabelecidos no *caput* e nos §§ 1º e 3º deste artigo as despesas:

I – de pessoal e encargos sociais;

II – cujos percentuais de aplicação são definidos constitucionalmente ou mediante lei específica, como saúde e educação;

III – decorrentes de juros, precatórios, pagamentos de sentenças judiciais, requisições de pequeno valor, encargos e amortizações das dívidas públicas, devidamente exigidas;

IV – custeadas com recursos efetivamente recebidos de convênios, acordos e ajustes, também das respectivas contrapartidas, desde que seja encaminhada solicitação à Secretaria de Estado da Economia até a data constante do *caput* deste artigo;

V – custeadas com recursos de operações de crédito;

VI – cujas faturas ou documentos congêneres tenham previsão de serem apresentadas após a data constante do *caput* e até a data constante do § 1º deste artigo, desde que sejam devidamente justificadas e solicitadas à Superintendência de Orçamento e Despesa, da Secretaria de Estado da Economia, até o oitavo dia útil de dezembro de cada exercício;

VII – referentes à prestação de serviço de caráter continuado;

VIII – decorrentes de emendas individuais impositivas;

IX – relacionadas às obras de pavimentação, restauração, sinalização e construção de rodovias estaduais e às outras obras de construção civil de responsabilidade da Agência Goiana de Infraestrutura e Transportes – GOINFRA cujos saldos dos empenhos deverão ser automaticamente anulados, no último dia útil do exercício, pela Superintendência de Orçamento e Despesa, da Secretaria de Estado da Economia;

X – relacionadas ao enfrentamento de calamidades públicas ou emergências, inclusive médicas e sanitárias;

XI – relativas ao suprimento de fundos de caráter secreto; e

XII – relativas à formação do Patrimônio do Servidor Público — PASEP.

Art. 51. A Secretaria de Estado da Economia ficará autorizada a bloquear os saldos orçamentários remanescentes a partir do décimo quinto dia útil de novembro de cada exercício.

§ 1º Os saldos das PDFs que se encontrarem com *status* pendente e de liberados a empenhar, bem como as parcelas ainda não empenhadas, deverão ser excluídas pela Secretaria de Estado da Economia após a data limite prevista no *caput* do art. 50 deste Decreto.

§ 2º Os saldos de empenhos, inclusive os realizados por estimativa, os decorrentes de valores estimados das licitações e os que estejam em montantes superiores às obrigações efetivamente contratadas para a execução no exercício vigente, serão anulados, até o décimo quinto dia útil de novembro, pelo ordenador de despesa, que estará sujeito às penalidades previstas em lei caso não cumpra a obrigação no prazo estabelecido.

§ 3º Transcorrido o prazo definido no § 2º deste artigo, a Secretaria de Estado da Economia poderá anular os saldos de empenhos e os demais registros dos atos de gestão orçamentária e financeira relativos ao exercício imediatamente anterior, de forma centralizada, até 30 de janeiro, nos termos do inciso II do art. 6º do Decreto federal nº 10.540, de 5 de novembro de 2020, em observância ao regime de competência, conforme o inciso II do art. 50 da Lei Complementar federal nº 101, de 2000, combinado com o inciso II do art. 35 da Lei federal nº 4.320, de 1964.

Art. 52. No cumprimento dos arts. 5º, 6º e 7º da Lei Complementar estadual nº 133, de 2017, os Restos a Pagar Processados que não tenham sido certificados deverão ser cancelados pelos órgãos e pelas entidades até 31 de dezembro do respectivo exercício.

Art. 53. O ordenador de despesa do órgão ou da entidade deverá formalmente solicitar à Secretaria de Estado da Economia, até o décimo dia útil de dezembro de cada exercício, a inscrição devidamente justificada dos empenhos a serem inscritos em Restos a Pagar Não Processados.

§ 1º Os inscritos em Restos a Pagar Não Processados que não forem liquidados até o dia 31 de março de cada exercício serão cancelados, conforme o art. 5º da Lei Complementar estadual nº 133, de 2017, de forma automatizada, pela Superintendência de Orçamento e Despesa, da Secretaria de Estado da Economia.

§ 2º As despesas previstas no § 1º deste artigo que não tenham passado pelo processo de certificação terão seu pagamento suspenso, sem prejuízo da quitação em ordem cronológica, conforme o Decreto estadual nº 9.561, de 2019, das despesas inscritas em Restos a Pagar Processados.

§ 3º As notas de empenho não indicadas pelo ordenador de despesa para a inscrição em Restos a Pagar Não Processados serão anuladas automaticamente pela Superintendência de Orçamento e Despesa, da Secretaria de Estado da Economia, conforme o § 7º do art. 50 deste Decreto.

§ 4º A inscrição de despesas em Restos a Pagar Processados será realizada automaticamente nos procedimentos do encerramento de cada exercício e na forma estabelecida pela Unidade Central de Contabilidade.

§ 5º Não poderão ser indicados para inscrição em Restos a Pagar Não Processados ou Processados os empenhos referentes às despesas nas formalidades Adiantamentos, Apropriação de Despesa, Apropriações de Despesa – Tesouro e Diárias, bem como na modalidade de aplicação Suprimento de Fundos e nas naturezas de despesa 3.3.90.14.10 – Ajuda de Custo Viagem Internacional – Pessoal Civil, 3.3.90.15.10 – Ajuda de Custo Viagem Internacional – Pessoal Militar e 3.3.90.18.06 – Ajuda de Custo para Participação em Eventos Científicos e Acadêmicos.

§ 6º Os empenhos não pagos a que se refere o § 5º deste artigo não poderão ter saldos a pagar no último dia útil de cada exercício e deverão ser anulados até cinco dias úteis anteriores ao encerramento do exercício, sob pena de anulação automatizada pela Superintendência de Orçamento e Despesa, da Secretaria de Estado da Economia.

§ 7º Somente poderão ser inscritos em Restos a Pagar os empenhos cujas despesas se enquadrem nos seguintes casos:

I – como Restos a Pagar Processados – RPP, as despesas que completarem o estágio da liquidação e que se encontrem prontas para pagamento; e

II – como Restos a Pagar Não Processados – RPNP, as despesas cujo serviço, obra ou material contratado deva ser prestado ou entregue pelo contratado até 31 de dezembro de cada exercício, como as despesas com concessionárias de serviços públicos, locações de imóveis, locações de veículos e outras despesas de caráter contínuo.

§ 8º Os empenhos que não se enquadrem nas hipóteses do § 7º deste artigo devem ser anulados pela unidade orçamentária.

§ 9º Ficam vedados a inscrição e o pagamento de Restos a Pagar Não Processados referentes à prestação de serviços cujo fato gerador venha a ocorrer após o encerramento do exercício.

§ 10. O pagamento de despesas inscritas em Restos a Pagar Não Processados será deduzido do limite de pagamento do respectivo órgão ou

entidade computado no Decreto de Programação Financeira do exercício subsequente.

§ 11. O pagamento de Restos a Pagar Não Processados decorrentes de descentralização orçamentária será deduzido da programação financeira da unidade orçamentária cedente.

§ 12. Caso o contratado descumpra a obrigação contratual e não execute o serviço ou deixe de entregar o bem ou a obra, a despesa não será liquidada e, consequentemente, o empenho deverá ser cancelado, nos termos do art. 5º da Lei Complementar estadual nº 133, de 2017.

§ 13. A execução financeira dos Restos a Pagar de unidades orçamentárias extintas ou de fontes extintas ocorrerá nas unidades orçamentárias e fontes sucessoras, com a utilização das disponibilidades financeiras a seu cargo, conforme a Instrução Normativa nº 3/2020 e suas alterações, da Secretaria de Estado da Economia.

Art. 54. Os órgãos e as entidades deverão encaminhar à Superintendência de Orçamento e Despesa e à Superintendência Contábil, da Secretaria de Estado da Economia, a relação atualizada dos servidores responsáveis pela execução orçamentária, financeira e contábil até o dia 20 de dezembro de cada exercício.

Art. 55. As unidades orçamentárias que recebem repasses financeiros do Tesouro Estadual deverão devolver os saldos dos recursos não utilizados e não comprometidos até cinco dias úteis antes do encerramento do exercício.

Art. 56. Não se aplica o disposto no § 1º do art. 53 às contratações de obras que serão liquidadas à medida que forem executadas as parcelas previstas no cronograma físico-financeiro, conforme o inciso IV do § 2º do art. 5º da Lei Complementar estadual nº 133, de 2017.

§ 1º As despesas empenhadas inscritas em Restos a Pagar Processados e Não Processados, anteriores aos cinco últimos exercícios, deverão ser canceladas até 30 de junho de cada exercício.

§ 2º As despesas que vierem a ser reclamadas em decorrência do cancelamento previsto no § 1º do art. 53 poderão ser pagas à conta de dotações do orçamento vigente, conforme o art. 37 da Lei federal nº 4.320, de 1964, quando forem devidamente reconhecidas pela autoridade competente e obedecida a ordem cronológica.

Art. 57. A Secretaria de Estado da Economia realizará as devidas alterações no SIOFINet e no AFT para o encerramento do exercício.

CAPÍTULO XI

DAS DISPOSIÇÕES FINAIS

Art. 58. As transferências constitucionais e legais aos municípios deverão ser feitas por dedução de receita.

Art. 59. As transferências realizadas mediante convênio, devidamente demonstrada a contrapartida do conveniado, serão consideradas conjugação de esforços para o atingimento de objetivos comuns pactuados e não configurarão transferências para a cobertura de déficit de pessoa física ou jurídica de que trata o art. 26 da Lei Complementar federal nº 101, de 2000.

Art. 60. Os órgãos integrantes da administração direta e indireta, e as empresas estatais dependentes deverão registrar antecipadamente os respectivos termos de convênio, ajuste ou acordo como transferência de recursos na Superintendência Central de Captação de Recursos, da Secretaria-Geral da Governadoria – SGG.

Parágrafo único. A liberação dos recursos da execução orçamentária e financeira pela Secretaria de Estado da Economia ficará condicionada à manifestação prévia da SGG.

Art. 61. A Superintendência Financeira, da Secretaria de Estado da Economia, poderá determinar a devolução para a conta do Tesouro Estadual dos saldos financeiros das unidades do Poder Executivo, à conta de recursos do Tesouro Estadual existentes no último dia útil de expediente bancário de cada exercício.

Art. 62. Serão efetuados pagamentos às empresas públicas e às sociedades de economia mista apenas nos casos de prestação de serviços, convênios, aumento de capital ou subvenção econômica.

Art. 63. A programação e a execução orçamentária e financeira, também os procedimentos contábeis especificados neste Decreto observarão, ainda, as normas fixadas na Lei Complementar federal nº 101, de 2000, na Lei federal nº 4.320, de 1964, e as demais disposições legais pertinentes.

Art. 64. O não cumprimento das normas deste Decreto e de outros dispositivos legais relacionados à programação e à execução orçamentária e financeira, também aos procedimentos contábeis do Estado de Goiás acarretará a suspensão do acesso da unidade orçamentária ao SIOFINet e ao SCG.

Parágrafo único. Constatado o descumprimento do disposto no *caput*, competirá à Superintendência de Orçamento e Despesa, à Superintendência Contábil, ambas da Secretaria de Estado da Economia, e à Controladoria-Geral do Estado tomarem as providências cabíveis.

Art. 65. Fica a Secretaria de Estado da Economia autorizada a promover a adequação das disposições das leis orçamentárias anuais e seus anexos, em decorrência de alterações aprovadas em leis posteriores, com a possibilidade de:

I – remanejar dotações, projetos, atividades e operações especiais de uma unidade orçamentária para outra, em consequência de modificação de denominação institucional, fusão, cisão, extinção ou criação de órgãos e entidades, também de transferência de atribuições de uma unidade orçamentária para outra, inclusive procedendo a sua adaptação aos códigos das unidades constantes da nova estrutura;

II – transferir receitas de uma unidade orçamentária para outra;

III – destinar recursos disponíveis de unidades extintas e/ou modificadas às unidades que receberam novas atribuições ou acrescentá– los à reserva de contingência de recursos ordinários do Tesouro Estadual;

IV – anular os saldos de liquidação e os saldos de empenho das dotações orçamentárias vinculadas às unidades orçamentárias que sofreram modificações de codificação pela fusão, cisão ou extinção das mesmas; e

V – tomar outras providências necessárias à adequação da despesa e da receita às modificações na estrutura organizacional.

Parágrafo único. As alterações a serem efetuadas conforme o *caput* e seus incisos deverão observar os limites da receita e da despesa aprovados na Lei Orçamentária Anual.

Art. 66. Em decorrência do disposto neste Decreto, fica vedada aos órgãos, aos fundos, às entidades e às empresas estatais dependentes do Poder Executivo estadual constantes do Orçamento Fiscal e do Orçamento da Seguridade Social a realização de despesas ou a assunção de compromissos

que não sejam compatíveis com os limites e os cronogramas estabelecidos nas leis orçamentárias anuais vigentes e no decreto previsto no art. 70.

Parágrafo único. A Secretaria de Estado da Economia poderá bloquear a execução orçamentária e financeira dos órgãos que ultrapassarem os limites autorizados para empenho e pagamento nas leis orçamentárias anuais e no decreto previsto no art. 70.

Art. 67. A Secretaria de Estado da Economia, no âmbito de suas competências, implementará as medidas de natureza orçamentária, financeira e contábil necessárias à execução deste Decreto.

Art. 68. A Secretaria de Estado da Economia poderá emitir atos complementares para a disciplina dos casos omissos, a adequação de datas e a orientação para a operacionalização dos procedimentos previstos neste Decreto.

Art. 69. Os secretários de Estado, os titulares dos órgãos da administração indireta, das autarquias e das fundações, também os ordenadores de despesas são responsáveis, no que lhes couber, pelo cumprimento do disposto neste Decreto.

Art. 70. O Chefe do Poder Executivo editará anualmente o decreto que complementará estas normas permanentes de programação financeira e execução orçamentária, com as especificidades de cada exercício, notadamente as que tratam de:

I – delegações de poderes;

II – responsabilidades pelos atos de execução orçamentária;

III – cumprimento das metas fiscais;

IV – contratações;

V – convênios;

VI – regras para os ajustes nos limites de empenho e pagamentos durante o exercício;

VII – limites de empenho, conforme o art. 8º da Lei Complementar federal nº 101, de 2000;

VIII – limites de pagamento, conforme o art. 8º da Lei Complementar federal nº 101, de 2000;

IX – exceções aos limites de empenho e pagamento;

X – metas bimestrais de arrecadação, conforme o art. 13 da Lei Complementar federal nº 101, de 2000; e

XI – quadro de cotas trimestrais da despesa de cada unidade orçamentária.

Art. 71. O Decreto nº 9.737, de 27 de outubro de 2020, passa a vigorar com a seguinte alteração:

"Art. 7º-A Os novos contratos e aditivos dos órgãos e os demais termos de ajuste das entidades do Poder Executivo ficam limitados ao valor liquidado da despesa nos últimos 12 (doze) meses corrigidos pelo Índice de Preços ao Consumidor Amplo – IPCA do período ou outro índice oficial que venha a substituí-lo.

§ 1º Para os contratos em vigor passíveis de prorrogação torna-se obrigatória a renegociação de suas bases, para a substituição do índice de correção monetária previsto contratualmente pelo IPCA ou outro índice oficial que vier a substituí-lo, e na impossibilidade de acordo deve-se preferencialmente realizar uma nova contratação.

§ 2º Os pedidos de exceção ao disposto no *caput* devem ser encaminhados à Câmara de Gestão de Gastos com a apresentação de estudo técnico preliminar com, no mínimo, as seguintes informações:

I – a relação de todos os contratos da pasta referentes à mesma natureza de despesa, com:

a) o valor total estimado;

b) o valor total liquidado;

c) a vigência contratual; e

d) os valores unitários e quantitativos;

II – o histórico de execução dos contratos vigentes, comparando–os com a nova contratação ou aditivo;

III – os valores liquidados nos últimos 24 (vinte e quatro) meses para todos os contratos vigentes;

IV – a justificativa fática para a exceção da despesa; e

V – a indicação dos locais de aplicação dos produtos ou serviços.” (NR)

Art. 72. Este Decreto entra em vigor na data de sua publicação.

Goiânia, 8 de setembro de 2021; 133º da República.

RONALDO CAIADO
Governador do Estado

ANEXO ÚNICO

CALENDÁRIO ANUAL DE PROGRAMAÇÃO E EXECUÇÃO ORÇAMENTÁRIA E FINANCEIRA E PROCEDIMENTOS CONTÁBEIS

ORDEM	DATA	DISPOSITIVO	DESCRIÇÃO
1	30 de janeiro	Art. 51, § 3º	Transcorrido o prazo definido no § 2º deste artigo, a Secretaria de Estado da Economia poderá anular os saldos de empenhos e os demais registros dos atos de gestão orçamentária e financeira relativos ao exercício imediatamente anterior, de forma centralizada, até 30 de janeiro, nos termos do inciso II do art. 6º do Decreto federal nº 10.540, de 5 de novembro de 2020, em observância ao regime de competência, conforme o inciso II do art. 50 da Lei Complementar federal nº 101, de 2000, combinado com o inciso II do art. 35 da Lei federal nº 4.320, de 1964.
2	31 de março	Art. 53, § 1º	Os empenhos inscritos em Restos a Pagar Não Processados que não forem liquidados até o dia 31 de março de cada exercício serão cancelados, conforme o art. 5º da Lei Complementar estadual nº 133, de 2017, de forma automatizada, pela Superintendência de Orçamento e Despesa, da Secretaria de Estado da Economia.

ORDEM	DATA	DISPOSITIVO	DESCRIÇÃO
3	30 de junho	Art. 56, § 1º	As despesas empenhadas, inscritas em Restos a Pagar Processados e Não Processados, anteriores aos cinco últimos exercícios, deverão ser canceladas até 30 de junho de cada exercício.
4	30 de outubro	Art. 27	Os órgãos e as entidades somente poderão solicitar créditos suplementares e especiais até 30 de outubro de cada exercício.
5	10º dia útil de novembro	Art. 50	As despesas dos grupos 3 e 4 deverão ter seus empenhos emitidos até o décimo dia útil do mês de novembro de cada exercício.
6	10º dia útil de novembro	Art. 51, § 1º	Os saldos das PDFs que se encontrarem com *status* pendente e de liberados a empenhar, bem como as parcelas ainda não empenhadas, deverão ser excluídas pela Secretaria de Estado da Economia após a data limite prevista no *caput* do art. 50 deste Decreto.
7	15º dia útil de novembro	Art. 51	A Secretaria de Estado da Economia ficará autorizada a bloquear os saldos orçamentários remanescentes a partir do décimo quinto dia útil de novembro de cada exercício.
8	15º dia útil de novembro	Art. 51, § 2º	Os saldos de empenhos, inclusive os realizados por estimativa, os decorrentes de valores estimados das licitações e os que estejam em montantes superiores às obrigações efetivamente contratadas para a execução no exercício vigente, serão anulados, até o décimo quinto dia útil de novembro, pelo ordenador de despesa, que estará sujeito às penalidades previstas em lei caso não cumpra a obrigação no prazo estabelecido.

ORDEM	DATA	DISPOSITIVO	DESCRIÇÃO
9	10º dia útil de dezembro	Art. 50, § 1º	A data limite para a liquidação das despesas empenhadas será o décimo dia útil de dezembro de cada exercício.
10	10º dia útil de dezembro	Art. 50, § 7º	Os saldos dos empenhos não liquidados até a data prevista no § 1º deste artigo serão anulados posteriormente, sob pena de o responsável incorrer em responsabilidade administrativa, e permanecerão empenhados apenas os valores legalmente liquidados.
11	10º dia útil de dezembro	Art. 50, § 8º	Os saldos dos empenhos não liquidados até a data prevista no § 1º deste artigo serão anulados de forma automatizada pela Superintendência de Orçamento e Despesas, da Secretaria de Estado da Economia, posteriormente à referida data e permanecerão empenhados apenas os valores legalmente liquidados.
12	10º dia útil de dezembro	Art. 53	O ordenador de despesa do órgão ou da entidade deverá formalmente solicitar à Secretaria de Estado da Economia, até o décimo dia útil de dezembro de cada exercício, a inscrição devidamente justificada dos empenhos a serem inscritos em Restos a Pagar Não Processados.
13	20 de dezembro	Art. 54	Os órgãos e as entidades deverão encaminhar à Superintendência de Orçamento e Despesa e à Superintendência Contábil, da Secretaria de Estado da Economia, a relação atualizada dos servidores responsáveis pela execução orçamentária, financeira e contábil até o dia 20 de dezembro de cada exercício.

ORDEM	DATA	DISPOSITIVO	DESCRIÇÃO
14	31 de dezembro	Art. 52	Nº cumprimento dos arts. 5º, 6º e 7º da Lei Complementar estadual nº 133, de 2017, os Restos a Pagar Processados que não tenham sido certificados deverão ser cancelados pelos órgãos e pelas entidades até 31 de dezembro do respectivo exercício.
15	5º dia útil anterior ao fim do exercício	Art. 53, § 6º	Os empenhos não pagos a que se refere o § 5º deste artigo não poderão ter saldos a pagar no último dia útil de cada exercício e deverão ser anulados até cinco dias úteis anteriores ao encerramento do exercício, sob pena de anulação automatizada pela Superintendência de Orçamento e Despesa, da Secretaria de Estado da Economia.
16	5º dia útil anterior ao fim do exercício	Art. 55	As unidades orçamentárias que recebem repasses financeiros do Tesouro Estadual deverão devolver os saldos dos recursos não utilizados e não comprometidos até cinco dias úteis antes do encerramento do exercício.
17	Último dia útil do exercício	Art. 61	A Superintendência Financeira, da Secretaria de Estado da Economia, poderá determinar a devolução para a conta do Tesouro do Estado dos saldos financeiros das unidades orçamentárias do Poder Executivo, à conta de recursos do Tesouro Estadual existentes no último dia útil de expediente bancário de cada exercício.
18	Março, maio, julho e outubro	Art. 34, § 1º	Caso a LDO não delimite as datas para as aberturas dos créditos adicionais citados no *caput*, ficam fixados os meses de março, maio, julho e outubro para a autorização dos créditos suplementares.

ORDEM	DATA	DISPOSITIVO	DESCRIÇÃO
19	Março, junho e setembro	Art. 34, § 1º	Caso a LDO não delimite as datas para as aberturas dos créditos adicionais citados no *caput*, ficam fixados os meses de março, junho e setembro para o encaminhamento de projetos de lei de créditos especiais à Assembleia Legislativa.
20	Último dia útil de cada mês	Art. 6º, § 2º	Os ingressos extraorçamentários que não se configuram como valores de terceiros, nos termos da Nota Técnica nº 3/2017/SEI/SCG, deverão ser identificados e regularizados no SCG, até o último dia útil do mês subsequente ao de seu registro, nos termos do inciso III do art. 6º do Decreto estadual nº 9.069, de 10 de outubro de 2017.
21	Bimestralmente	Art. 33, § 3º	A Secretaria de Estado da Economia encaminhará à Câmara de Gestão Fiscal relatório bimestral com os créditos suplementares abertos.
22	Dentro do mês de competência	Art. 42	As despesas com pessoal e encargos sociais, oriundas das folhas de pagamento, bem como com estagiários e a respectiva taxa de administração, deverão ser empenhadas e liquidadas dentro do mês de competência.

Este texto não substitui o publicado no D.O de 09/09/2021

ANEXO C

PARECER

DIRETORIA DE CONTROLE INTERNO – TCE-GO

RELATÓRIO E CERTIFICADO ANUAL
PRESTAÇÃO DE CONTAS
EXERCÍCIO 2021

I – INTRODUÇÃO

1. Esta Diretoria de Controle Interno, em atendimento ao artigo 61, inciso IV da Lei Estadual nº 16.168 de 11 de dezembro de 2007 que dispôs sobre a Lei Orgânica desta Egrégia Corte de Contas, apresenta relatório e certificado anual de auditoria, alusivo ao exercício de 2021, nas contas anuais deste Tribunal que serão submetidas à Assembleia Legislativa, conforme preceitua o inciso IX, art. 15 da LOTCE.
2. Informa-se que este Relatório contemplará informações das Unidades Orçamentárias identificadas na Lei nº 20.968, de 18 de fevereiro de 2021 (Lei Orçamentária Anual) sob a responsabilidade deste Órgão Autônomo, a saber: 0201 – Gabinete do Presidente do TCE e 0250 – Fundo de Modernização.
3. Ficarão evidenciados nesse relatório, avaliação quanto aos aspectos formais da Prestação de Contas Anual, as atividades preventivas efetivadas pelo Controle Interno e avaliação quanto aos quesitos da Lei de Responsabilidade Fiscal, Lei de Acesso à Informação e da Emenda Constitucional nº 54/2017 que institui o NRF – Novo Regime Fiscal no Estado de Goiás.
4. Na conclusão, apresentar-se-á opinião deste Controle Interno quanto à regularidade das contas.
   4.1. Registre-se que compete à Assembleia Legislativa do Estado o julgamento das Contas Anuais do TCE, consoante inc. IX, art. 15 da LOTCE.
5. A formalização e consolidação da Prestação de Contas Anual do Tribunal de Contas do Estado, relativa ao exercício de 2021, ficou sob a responsabilidade da Secretaria Administrativa, que disponibilizou a esta especializada em mídia digital a referida prestação de contas, para fins de emissão de competente parecer.
6. Ressalte-se que a Presidência deste TCE deverá submeter suas contas anuais à Assembleia Legislativa até o próximo dia 02/maio, conforme prescreve o art. 15, incisos VI e IX da LOTCE. Eis o teor do dispositivo:

> Art. 15. Compete ao Presidente, além de outras atribuições previstas no Regimento Interno, o seguinte:
>
> [...]
>
> VI – prestar as contas anuais do Tribunal à Assembleia Legislativa, bem como encaminhar os relatórios trimestrais e anual de suas atividades;
>
> [...]

> IX – prestar, anualmente, contas de sua execução orçamentária, financeira e patrimonial, à Assembleia Legislativa Estadual até 60 (sessenta) dias da data da abertura da sessão do ano seguinte àquela a que se referir o exercício financeiro, as quais serão apreciadas e julgadas pela Assembleia Legislativa do Estado de Goiás quanto aos aspectos da legalidade, legitimidade e economicidade.

7. Quanto aos documentos que deverão integrar a Prestação de Contas, vejamos o que dispõe o art. 61, incisos I, II, III, IV, e VI da LOTCE:

> Art. 61. Integrarão a tomada ou prestação de contas, inclusive a tomada de contas especial, dentre outros elementos estabelecidos no Regimento Interno, os seguintes:
>
> I – rol de responsáveis da unidade ou entidade jurisdicionada;
>
> II – relatório de gestão, emitido pelos responsáveis;
>
> III – relatórios e pareceres sobre as contas e a gestão da unidade jurisdicionada, previstos em lei ou em seus atos constitutivos;
>
> IV – relatório e certificado de auditoria do órgão de controle interno, com o respectivo parecer do seu dirigente sobre a eficácia e eficiência da gestão orçamentária, financeira, operacional, contábil e patrimonial, devendo ficar consignada qualquer irregularidade ou ilegalidade constatada, com indicação das medidas adotadas para a correção;
>
> V – VETADO.
>
> VI – pronunciamento expresso do Secretário de Estado ou da autoridade de nível hierárquico equivalente, em relação às suas entidades jurisdicionadas, sobre as contas de responsáveis e o respectivo parecer do controle interno, no qual atestará haver tomado conhecimento das conclusões nele contidas.

7.1. O rol de responsáveis previsto no inc. I, art. 61 da LOTCE acompanha a prestação de contas, págs. 779 e 861, no Anexo “III – ROL DE ORDENADORES DE DESPESA”.

7.2. Consta na Prestação de Contas, identificada no Sumário pelas páginas 4 a 70, o relatório de gestão de cada uma das unidades técnicas e administrativas, consoante inc. II, art. 61 da LOTCE.

7.3. Ficou evidenciado nos Anexos A.1, A.2, B.1, B.2 e B.3 a apresentação dos demonstrativos contábeis e relatórios financeiros, confeccionados pelos setores competentes da Corte, de acordo com o inc. III, art. 61 da LOTCE.

7.4. O presente relatório de auditoria deverá ser apensado à Prestação de Contas Anual, de forma a assegurar o cumprimento do inc. IV, art. 61 da LOTCE.

7.5. O pronunciamento expresso do Exmo. Sr. Presidente do Tribunal de Contas, nos termos do inc. VI, art. 61 da LOTCE, sobre as contas dos responsáveis e acerca do Parecer do Controle Interno, atestando conhecimento das conclusões nele lançadas, poderá ser proferido por ocasião de sua análise para posterior submissão do documento à Augusta Assembleia Legislativa.

8. Ficou evidenciado na Prestação de Contas (Anexo A.1), o Relatório de Inventário de Bens do Ativo Imobilizado elaborado pelo Serviço de Material e Patrimônio, com o objetivo de realizar o levantamento dos Bens Móveis e Imóveis e as respectivas depreciação, amortização e exaustão desses itens patrimoniais, seguidos dos seguintes relatórios:

✓ Relatório Conta Contábil – Analítico do Tribunal de Contas do Estado de Goiás (com os valores de aquisições e depreciados);

✓ Relatório Conta Contábil – Sintético 0201 do Gabinete do Presidente do Tribunal de Contas do Estado de Goiás (relacionadas as contas contábeis com os devidos valores de aquisições e depreciações);

✓ Termo de Verificação do Almoxarifado.

8.1. Comprovou-se o rigor metodológico adotado pelo Serviço de Material e Patrimônio na condução do trabalho de apresentação da documentação comprobatória que sustentaram suas conclusões, fato que nos permite avaliar de forma positiva os controles dos bens e das movimentações patrimoniais deste TCE.

9. Com relação ao Fundo de Modernização do TCE, unidade 0250, informou-se no Relatório Contábil que no Exercício de 2021 o valor contábil do Ativo Imobilizado do Fundo de Modernização do Tribunal de Contas do Estado de Goiás foi de R$ 3.679.105,14 (três milhões, seiscentos e setenta e nove mil, cento e cinco reais e quatorze centavos).

9.1. Destacou-se que o considerável aumento no valor de aquisição no exercício 2021, foi em virtude do cadastramento patrimonial de bens relacionados a conta contábil “Máquinas e Equipamentos Energéticos” no valor de R$ 1.668.020,00 (págs. 597).

10. Conforme determina a Lei Complementar 101, de 04 de maio de 2000, restou evidenciada a demonstração dos índices de gastos com pessoal, bem como elaboração de relatório que evidenciou o cumprimento do teto de gastos fixados pela Emenda Constitucional nº 54, de 02 de junho de 2017, com redação dada pela Emenda Constitucional nº 55, de 21 de setembro de 2017. Vejamos os resultados:

Tabela 12 – Limites da Despesa de Pessoal.

Histórico	1° Quadrimestre		2° Quadrimestre		3° Quadrimestre	
	Valores	%	Valores	%	Valores	%
Receita Corrente Líquida	**28.271.575.672,56**	**100,00**	**29.706.812.863,43**	**100,00**	**31.545.320.020,20**	**100**
Despesas Totais com Pessoal	**274.757.840,63**	**0,97**	**273.466.849,49**	**0,92**	**276.017.537,25**	**0,88**
Limite Prudencial 95% (§ único art. 22)	362.168.311,60	1,28	380.977.352,92	1,28	404.490.132,45	1,28
Limite Máximo (art. 20)	381.229.801,69	1,35	401.028.792,55	1,35	425.779.087,16	1,35
Limite de Alerta (art. 59)	343.106.821,52	1,22	360.925.913,29	1,22	383.201.178,45	1,22
Despesa Líquida com Inativos e Pensionistas	**178.370.696,50**	**0,63**	**192.089.908,14**	**0,65**	**227.604.364,37**	**0,72**

Fonte: Relatórios de Gestão Fiscal e Publicação no DOE – 2021.

10.1. Assim como demonstrado pela Gerência de Orçamento e Finanças, o Tribunal de Contas do Estado de Goiás, em 31/dez/2021, cumpriu o limite de gastos com pessoal, ao alcançar 0,88 % da Receita Corrente Líquida, portanto, abaixo do limite de alerta conforme estabelecido no § 1º, inc. II, do art. 59 da Lei Complementar nº 101/2000.

10.2. Estes dados comprovam que os limites e parâmetros exigidos pela Lei de Responsabilidade Fiscal foram atendidos, com uma margem de 0,4% (quatro décimos por cento) em relação ao limite prudencial (parágrafo único, art. 22 da LRF) e a 0,34% (trinta e quatro centésimos por cento) em relação ao limite de alerta (inciso II do § 1º do art. 59 da LRF).

11. O saldo inicial disponível da conta foi de R$ 24.962.992,66, e seu saldo final evidencia o ativo financeiro de R$ 40.667.142,83, a ser transferido para o exercício de 2022, resultado de recebimentos e pagamentos (Receitas Orçamentárias e Despesas Orçamentárias, além de Movimentação Extra Orçamentária), conforme Tabela 11, referente à Movimentação Financeira (pág. 612 do Anexo B.1).

12. Já com relação aos procedimentos aquisitivos do exercício de 2021, os quais encontram-se demonstrados no relatório de prestação de contas, págs. 47 a 63, bem assim os contratos vigentes, sob a égide da Ordem de Serviço nº 01/2021 esta Diretoria atuou preventivamente em todos os procedimentos aquisitivos (licitações/dispensas/ inexigibilidades) bem assim em todas as fases da despesa pública deles decorrentes, quais sejam: Empenho, Liquidação e Pagamento.

12.1. Quanto aos exames realizados, destaca-se que não se detectaram falhas, irregularidades ou ilegalidades, salvo aquelas de caráter meramente formal as quais foram prontamente sanadas pelos setores responsáveis.

12.2. Como evidência de economia aos cofres públicos, as negociações decorrentes da realização das licitações, apresentaram uma economia de R$ 3.473.316,81, que correspondem 19,6%, sendo um total de R$ 14.179.657,88 contratado.

13. Portanto, considerando os trabalhos realizados durante o ano por esta especializada e as informações ora prestadas, conclui-se que os controles internos (procedimentos operacionais, normas específicas) adotados pelos setores de compras e de orçamento e

finanças do Tribunal de Contas do Estado de Goiás foram adequados e compatíveis com as boas práticas de gestão.

14. A análise dos atos de concessão de vantagens pessoais, aposentadorias e pensões, conforme preceitua a Resolução Administrativa nº 10/2019, que regulamenta a Diretoria de Controle Interno neste Tribunal, é uma atividade relevante e foi realizada de maneira ordinária e com caráter preventivo durante todo o exercício de 2021.

    14.1. O fluxo procedimental ainda prevê uma informação técnica da Gerência de Gestão de Pessoas e um parecer da Diretoria Jurídica de modo que as linhas de defesa são instadas a atuar de acordo com suas competências regimentais, propiciando maior segurança técnico-jurídica para decisão superior.

III – CONCLUSÃO

15. Concluída a análise das contas anuais deste Egrégio Tribunal de Contas do Estado, relativas ao exercício de 2021, diante de todo o exposto e à luz da documentação apresentada no bojo da Prestação de Contas, integrada por Relatórios técnicos e os contábeis exigidos pela Lei n° 4.320/64 da unidade orçamentária 0201- Gabinete do Presidente do TCE, e 0250 – Fundo de Modernização, **esta Diretoria de Controle Interno**:

    CERTIFICA que as informações apresentadas têm nível adequado de confiabilidade e evidenciam, nos seus aspectos mais relevantes, a situação patrimonial do TCE; e

    opina pela **REGULARIDADE** das contas anuais da Egrégia Corte de Contas no exercício financeiro de 2021.

DIRETORIA DE CONTROLE INTERNO do Tribunal de Contas do Estado de Goiás, em Goiânia, aos 28 de abril do ano de 2022.

LANA MENEZES DE CASTRO
CONTROLE INTERNO